

kempfle küchen

Einbauküchen-Programm

Preis- und Typenliste 2/2024
gültig ab 01.01.2024



Akzent

135	230	310	333	530	550
160	240	320	400	540	570
200	290	323	444		

Max Kempfle GmbH & Co. KG

Schloßstraße 2
86701 Rohrenfels

www.kempfle.de
info@kempfle.de

Telefon: 0 84 31 / 67 18-0
Telefax: 0 84 31 / 67 18-18

kempfle küchen

ZUKUNFT NACHHALTIG GESTALTEN

Nachhaltigkeit des Unternehmens

Die Verantwortung für Menschen und Umwelt ist für uns als Familienunternehmen mit einer über 150-jährigen Tradition untrennbar mit dem unternehmerischen Erfolg verbunden. Die Schonung der natürlichen Ressourcen und der Schutz der Umwelt gehört zu den grundlegenden Prinzipien unseres Handelns. Deshalb installierte Kempfle Küchen schon sehr früh eine Photovoltaikanlage auf dem Produktionsgebäude und konnte bereits über 650.000kg Kohlenstoffdioxid einsparen. Bei der Wärmeerzeugung setzt Kempfle Küchen auf Restholz aus der Produktion. So generieren wir durch die thermisch gereinigte Verbrennung des Restholzes die Heizenergie für das gesamte Unternehmen.

Durch die Modernisierung der Produktionsanlagen und sukzessive Umstellung der Beleuchtung auf LED-Technik, konnte ein neuer Meilenstein in der Energieeffizienz gesetzt werden. Kempfle Küchen ist sich darüber bewusst, dass Ökonomie nicht ohne Ökologie funktioniert! Zum Erhalt der ökologischen Artenvielfalt legte Kempfle Küchen dazu auf dem eigenen Betriebsgelände eine Blühwiese für Bienen und Hummeln an.

Nachhaltigkeit des Produkts

Kempfle Küchen setzt bei seinen Produkten FSC- und PEFC-zertifiziertes Holz ein. Die Span- und MDF-Platten bestehen zu fast 50% aus wiederverwendetem Holz und fungieren somit wie ein CO₂-Speicher. So lassen sich pro Küche im Durchschnitt 820 kg CO₂ über die Spanplatten langfristig binden. Dabei werden die Höchstwerte der europäischen Richtlinien Emissionsklasse E1E05 eingehalten und in einigen Bereichen sogar weit unterschritten.

Zusammensetzung Spanplatten

Sägespäne 30-40%
Recycling-Material 40-50%
Durchforstungs- & Restholz 10-20%



Zusammensetzung MDF-Platten

Sägespäne 40-60%
Durchforstungs- & Restholz 40-60%

Kempfle Küchen setzt bei Korpus, Front und Arbeitsplatte auf eine bewährte PUR-Verklebung der Kanten. Durch diese dichte Verklebung haben wir die besten Voraussetzungen für eine saubere Raumluft geschaffen.

Natürlich ist Kempfle Küchen daran interessiert seine Produkte in Qualität und Nachhaltigkeit weiter zu verbessern. Das gelingt durch einen engen Austausch mit unseren Zulieferfirmen. Bei unseren Beschlägen wird bereits heute „Multi-Recycling-Stahl“ eingesetzt, der zur Hälfte aus recyceltem Stahl besteht. Dies stellt keinen Qualitätsverlust dar, sondern schont Ressourcen und fördert eine Kreislaufwirtschaft.

Unser Engagement für die Umwelt setzt sich bis zur Verpackung unserer Küchen fort. Durch den Einsatz nachhaltiger Verpackungen reduzieren wir schon in der Entstehung unnötigen Verpackungsmüll.

Gestalten Sie als Kunde die Zukunft mit Kempfle Küchen nachhaltig.

Max Kempfle GmbH & Co.KG

Schloßstraße 2
86701 Rohrenfels

www.kempfle.de
info@kempfle.de

Telefon: 0 84 31 / 67 18-0
Telefax: 0 84 31 / 67 18-18

Gültigkeit

Ab 01.01.2024

Mit Erscheinen dieser Preisliste verlieren alle früher erschienenen Preislisten ihre Gültigkeit.

Preise

Die Verkaufspreise sind Wertpunkte. 1 Wertpunkt = 1 €.

Vorbehalte

Technische bedingte Änderungen, sowie entwicklungsbedingte Änderungen in der Ausführung, bleiben uns vorbehalten.

Abweichungen der farblichen Wiedergabe, in Abbildungen von der Originalfarbe, sind drucktechnisch bedingt.

Reinigung

Die hochwertigen Oberflächen in Korpus und Front sind weitgehend unempfindlich. Auftretende Verunreinigungen sollten nicht eintrocknen, bei sofortiger Reinigung sind meistens keine Reinigungsmittel nötig.

Wir empfehlen die Frontoberflächen mit lauwarmen Wasser oder handelsüblichen Haushaltsreinigern zu pflegen. Bitte keine scheuernden Mittel oder Dampfreiniger verwenden, dies zerstört die Möbeloberflächen.

Bügelgriffe und Knöpfe sind ausschliesslich mit lauwarmen Wasser zu pflegen, um den Glanz der Oberflächen zu erhalten.

Produkte

Alle eingesetzten Materialien unterschreiten die zulässigen Formaldehyd-Grenzwerte.

Unsere Küchen werden mit umweltfreundlichen Mehrschichtspanplatten hergestellt.

Der Grenzwert für die Emissionsklasse E05 für geschlossene Wohnräume (Bundesgesundheitsamt 0,05 ppm = 0,05 mg Formaldehyd pro cbm Luft) wird eingehalten, und somit etwaige gesundheitliche Risiken ausgeschlossen.

Alle Beschläge wie Schubkästen, Auszüge, Scharniere und Drehbeschläge sind LGA-zertifiziert, und entsprechen dem höchsten Qualitätsstandard.

Alle unsere Verpackungsmaterialien werden über Entsorgungspartner lizenziert. Dies gewährleistet, dass alle Verpackungen von den Entsorgungspartnern gesammelt, entsprechend stofflich so verwertet werden, dass alle Anforderungen der Verpackungsordnung voll erfüllt werden.

Kontaktdaten (E-Mail)

Allgemeine Anfragen:	info@kempfle.de
Auftragseingang / Bestellungen:	auftrag@kempfle.de
Beanstandungen / Reklamationen:	service@kempfle.de

Vergleich Standardsortiment - Maxx (eigenes Verkaufshandbuch)

STANDARD

Korpustiefen:

	Schränke	Regale
• Unterschrank:	560 mm	570 mm
• Hochschrank:	560 mm	570 mm
• Wandschrank:	330 mm	340 mm
• Aufsatzschrank:	330 mm	340 mm



Korpustiefen:

	Schränke	Regale
• Unterschrank:	560 mm	580 mm
• Hochschrank:	560 mm	580 mm
• Wandschrank:	350 mm	370 mm
• Aufsatzschrank:	350 mm	370 mm

Korpus

- 16 mm, beidseitig melaminharzbeschichtet
- Außendekor aus 13 Dekoren wählbar
- Innendekor weiß
- Korpusseiten 4-seitig mit Kanten belegt, Vorderseite mit stossfester 1-mm-Dickkante (Feuchtigkeitsschutz)
- Regale und Glasschränke innen und außen im gewählten Dekor

Korpus

- 19 mm, beidseitig dekorgleich melaminharzbeschichtet
- **5 Dekore zur Auswahl**
- Korpusseiten 4-seitig mit Kanten belegt, Vorderseite mit stossfester 1-mm-Dickkante (Feuchtigkeitsschutz)
- **8 mm-Rückwände beidseitig beschichtet und verschraubt**
- **Wandschränke mit durchgehendem Unterboden**

Einlegeböden

- 19 mm stark, 4-seitig bekantet
- Metallbodenträger höhenverstellbar (64 mm nach oben/unten)
- Bohrung für Fachbodenträger 5 mm bei Unterschrank
- Bohrung für Fachbodenträger 3 mm bei Hoch-, Wand-, Aufsatzschrank und Regalen
- Max. Zuladung 50 kg/m²



Einlegeböden

- 19 mm, 4-seitig bekantet
- Metallbodenträger höhenverstellbar (64 mm nach oben/unten)
- **Bohrung für Fachbodenträger 3 mm mit Sicherungszapfen**
- Max. Zuladung 50 kg/m²

Regale

- 16 mm in allen Korpusdekoren
- 19 mm in allen Frontdekoren in PRG 135/160/200/230/240
- Landhausausführung für die PRG 323 / 333 / 444



Regale

- 19 mm in allen Korpusdekoren
- 19 mm in allen Frontdekoren in PRG 135/160/200/230/240

STANDARD

Schubkasten- und Auszugssystem

- Blum TANDEMBOX (Antaro)
- Farbe passend zu Korpusdekor Perlgrau (PG)
- Integrierte Dämpfung Blumotion
- Schubkästen und Auszüge in 6 Längen lieferbar
- Traglast: 40 kg bis 60 cm Breite, 65 kg ab 80 cm Breite
- optional mit Tip-On-Funktion für grifflose Fronten



Schubkasten

- Blum TANDEMBOX
- Farbe passend zu Korpusdekor Perlgrau (PG)



Auszug (Standard)

- Blum ANTARO
- Rechteck-Reling
- Farbe passend zu Korpusdekor Perlgrau (PG)
- Integrierte Dämpfung Blumotion

MAXX

Schubkasten- und Auszugssystem

- Blum LEGRABOX
- Oberfläche pulverbeschichtet, Farbe Oriongrau, passend zu Korpusdekor Anthrazit (AN)
- Integrierte Dämpfung Blumotion sorgt für einen sanften und leisen Schließkomfort
- Synchronisierter Schwebelauf
- 3-dimensionale Fronteinstellung
- Schubkästen und Auszüge in 5 Längen lieferbar
- Traglast: 40 kg bis 60 cm Breite, 70 kg ab 80 cm Breite
- optional mit Tip-On-Funktion für grifflose Fronten



Schubkasten

- Blum LEGRABOX pure
- Schlanke Zargenform 11,8 mm und 90 mm hoch
- Farbe Oriongrau (Anthrazit)
- 3-dimensionale Fronteinstellung
- in 5 Längen lieferbar



Auszug (Standard)

- Blum LEGRABOX pure
- Schlanke Zargenform 11,8 mm und 177 mm hoch
- Farbe Oriongrau (Anthrazit)
- 3-dimensionale Fronteinstellung
- in 5 Längen lieferbar



Auszug mit Glas

- Blum LEGRABOX free
- Schlanke Zargenform 11,8 mm und 177 mm hoch
- Großflächiges seitliches 10 mm Klarglas als Einschubelement
- Farbe Oriongrau (Anthrazit)
- 3-dimensionale Fronteinstellung
- in 5 Längen lieferbar

Modelle / Fronten



Nr. 160LW
Akzent 160
Berglärche weiss
Kante Dreischicht weiss-grau

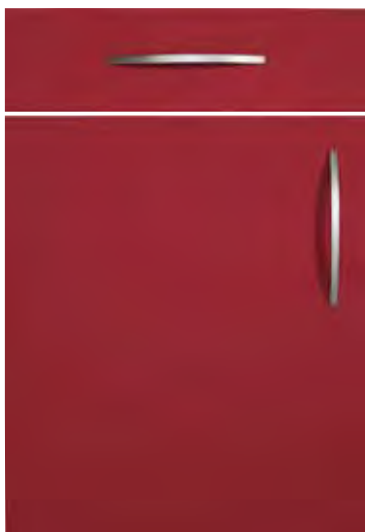

Nr. 168RO
Akzent 168
Rot
softmatt



Nr. 410PL
Akzent 410
Platin

Korpus



BH3
Buche hell



ES
Edelstahldekor

Griffe



Artikel

- FMA30 - FMA120 Filzmatten Merino anthrazit
- BIOBOY Bio-Mülleimer 4,2 l
- APL mit Postformingkante nur noch in Dekorgruppe A
- Nischenverkleidung Mexiko

Fliesendekor:



MXB
Mexico blau



MXG
Mexico grau

Arbeitsplatten-Dekore / Wangen / Nischenverkleidungen

- Naturstein - ALLE Dekore
- Keramik - ALLE Dekore

Nischenverkleidungen

- Glas - ALLE Dekore

Arbeitsplatten-Dekore / Wangen / Nischenverkleidungen

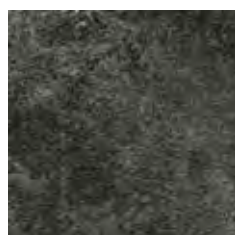

INF
Infinity

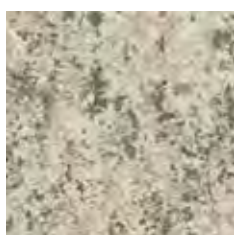

TU
Turmalin



VER
Vermont



BH3
Buche hell



DGR
Day grey

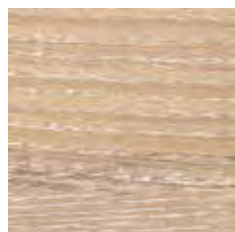

ESM
Esche Messina



FB
Fjordblau



MN
Mineralgrün



EVE
Everest HG



FON
Fontana HG



GOY
Goya HG

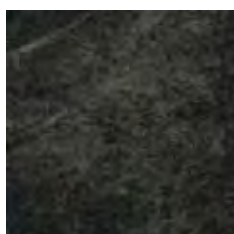

SIG
Silver grey HG

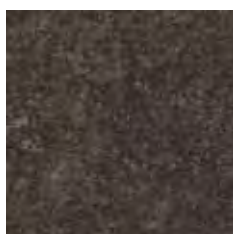

CAJ
Catena jet

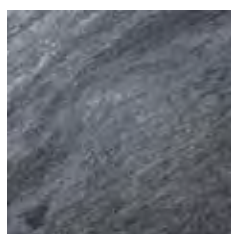

CRD
Cardoso



CER
Ceramic romano

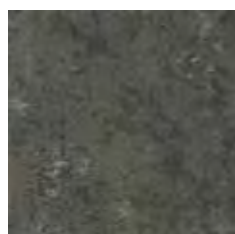

CEG
Ceramo Graphit

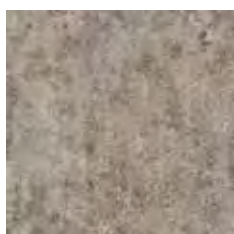

CES
Ceramo Stone



CSA
Concrete Sparkle
anthracite



CSG
Concrete Sparkle
grey



ITI
Ice Titan



IRS
Iron Stone

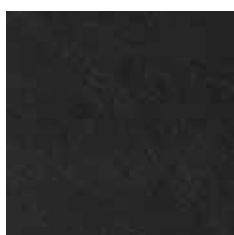

LAR
Larvik



MAW
Marmor waves



MLS
Metallic line structure

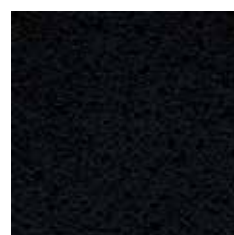

MIS
Millennium schwarz



STS
Structured steel



ABEI
Atlanta 1 beige



CEN
Cento

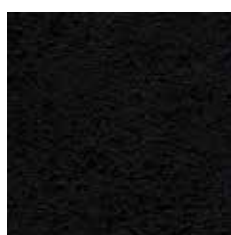

CSW
Cosmo schwarz

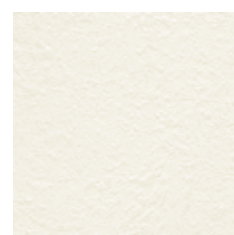

CWE
Cosmo weiss

Arbeitsplatten-Dekore / Wangen / Nischenverkleidungen



DGM
Dark gold metal



FAB
Fabbrica

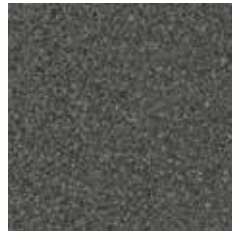

FDA
Fino dunkelanthrazit



GRD
Graphit dunkel



NAW
Natural walnut



SES
Serena Stone



SOL
Springfield oak light



SDA
Steel dark

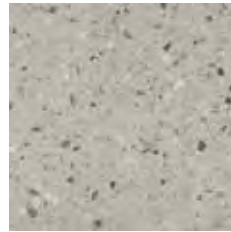

TEG
Terrazzo grey

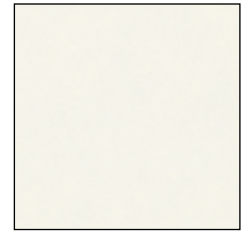

UNW
Uni weiss



WLM
White line marble



MAF
Marmor Fontia HG



ANP
Anthracite Pine

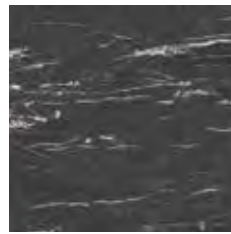

ARZ
Arezzo



BET
Betula

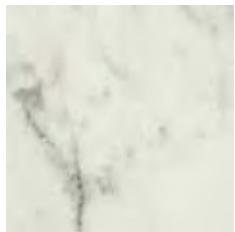

CAR
Carrara

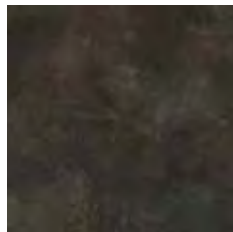

CEM
Ceramic merano



CRO
Craftsman Oak

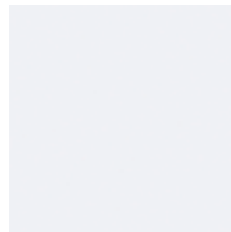

IWH
Ice White



LAF
Larfinity



LIM
Light Marble



NOM
Norwegian Marble

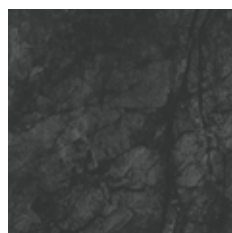

ONY
Onyx

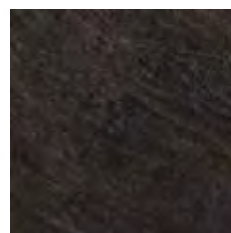

OXS
Oxid Slate

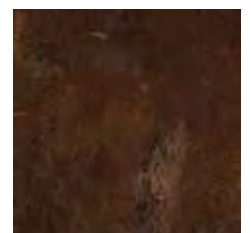

RON
Romano Nuovo

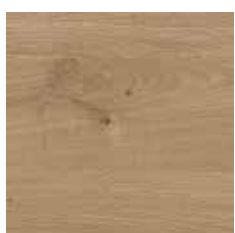

SAO
Sand Oak



SCT
Scandic Teak

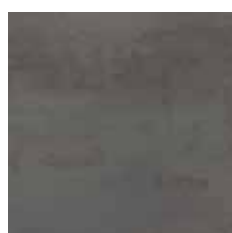

TST
Tempered Steel

Modelle / Fronten / Regale / Wangen



Nr. 135AL
Akzent 135
Arlington Eiche
Dekorkante



Nr. 135EC
Akzent 135
Eiche Schwarz
Dekorkante

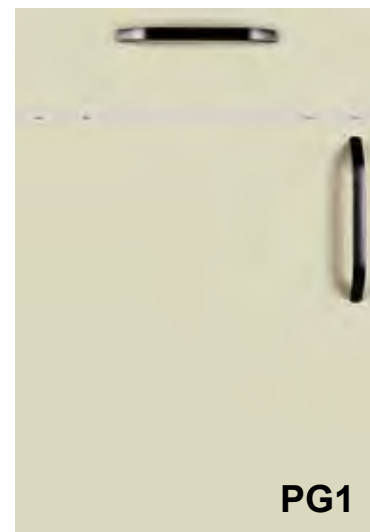

Nr. 135JG
Akzent 135
Jadegrün
Dekorkante



Nr. 135BR
Akzent 135
Birke
Dekorkante

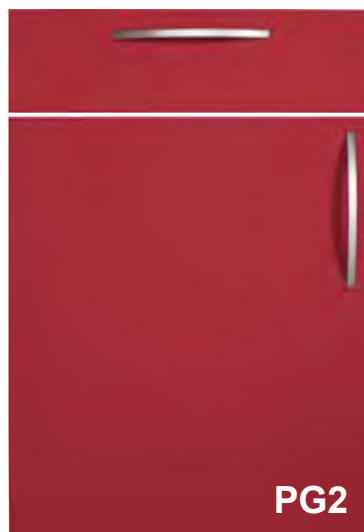

Nr. 240RO
Akzent 240
Rot softmatt
Dekorkante

Korpus

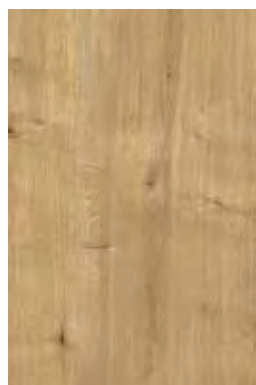

AL
Arlington Eiche

Griffe



314
Biegelgriff
Schwarz matt



370
Griffleiste
Edelstahl optik
Mehrpreis



315
Biegelgriff
Anthrazit



360
Griffleiste
Schwarz
gebürstet
Mehrpreis

Arbeitsplatten-Dekore - Dekorgruppe A



NEV
New Vermont



MP
Montana Pine



CIM
Cimone



DAM
Dark Marble



GRA
Grey Aperol



SAW
Sandstone Waves

Artikel

- AT60-...: Aufsatzschränke 56 cm tief mit Tablar und Tür
- UR2X40: US-Regal mit X-Einsatz
- HDR60-...: Hochschränke mit Türregal
- G194-...: Geräteschränke mit Nische 194 cm
- RY32-...: Regalsystem YouK
- BLIKO: Blindkorpus als Montagehilfe
- Hauswirtschaftsraum in allen Preisgruppen
- Neues Klappensystem Blum Aventos top



AT60-1
AT60-2
AT60-3

UR2X40

HDR60-3
HDR60-4
HDR60-5

G194-4
G194-5

BLIKO

Regalsystem YouK



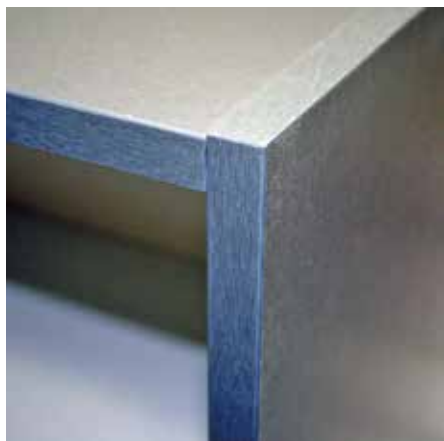

Korpus

- 16 mm, beidseitig melaminharzbeschichtet
- Außendekor aus 13 Dekoren wählbar
- Innendekor weiß
- Korpusseiten 4-seitig mit Kanten belegt, Vorderseite mit stossfester 1-mm-Dickkante (Feuchtigkeitsschutz)
- Regale und Glasschränke innen und außen im gewählten Dekor



Einlegeböden

- 19 mm stark, 4-seitig bekantet
- Metallbodenträger höhenverstellbar (64 mm nach oben/unten)
- Bohrung für Fachbodenträger 5 mm bei Unterschränken
- Bohrung für Fachbodenträger 3 mm bei Hoch-, Wand-, Aufsatzschränken und Regalen
- Max. Zuladung 50 kg/m²



Aufhängung für Wandschränke und Regale

- verdeckte Aufhängung
- von innen verstellbar
- 65 kg Belastbarkeit je Aufhänger = 130 kg je Schrank



Scharniere

- CLIP top Blumotion (Dämpfung integriert, deaktivierbar)
- 3-dimensional verstellbar
- werkzeuglose Montage
- Öffnungswinkel 107°



Spülenschrank

- mit eingebauter Aluwanne (Feuchtigkeitsschutz)
- nicht lieferbar für Sonderbreiten und Sondertiefen



Sockellüftungsgitter

- Maß: 367 x 79 mm
- Lüftungsquerschnitt: 200 cm²
- Farbe: Lichtgrau



Sockelsystem

- Sockelfarbe wählbar aus allen Korpusdekoren, sowie den Frontfarben in PRG 230, 240
- Max. Länge Korpusdekore: 3200 mm, Frontfarben: 2700 mm
- Sockelhöhen: 100 / 130 / 150 / 200 mm
- Sockelfüße 50/80/100/130/150/200 sind -10/+20 mm verstellbar
- Dichtungslippe angeleimt (Feuchtigkeitsschutz)



Regale

- 16 mm in allen Korpusdekoren
- 19 mm in allen Frontdekoren in PRG 135/160/200/230/240
- Landhausausführung für die PRG 323 / 333 / 444



Schubkasten- und Auszugssystem

- Blum TANDEMBOX (Antaro)
- Farbe passend zu Korpusdekor Perlgrau (PG)
- Integrierte Dämpfung Blumotion
- Schubkästen/Auszüge in 6 Längen: 270/350/400/450/500/650 mm
- Belastung: bis 600 mm: 40 kg, ab 800 mm: 65 kg (Schrankbreite)



Auszug (Standard)

- Blum ANTARO
- Rechteck-Reling
- Farbe passend zu Korpusdekor Perlgrau (PG)
- Integrierte Dämpfung Blumotion



Arbeitsplatte (Laminat)

- 38 mm
- Kantenausführungen: Postforming (nur Dekorgruppe A) / Dickkante



Arbeitsplatte Massivholz

- 40 mm
- Kante gefast
- Asteiche
- Oberfläche gebürstet und geölt



Arbeitsplatte Naturstein

- 20 / 30 mm Vollmaterial
- Kante gefast
- Oberfläche poliert oder strukturiert
- Nischenverkleidung 20 mm, Vollmaterial



Arbeitsplatte Keramik

- 12 mm Vollmaterial
- 18 / 40 mm, mit Trägerplatte
- Kante gefast
- Nischenverkleidung 7 oder 12 mm, Vollmaterial

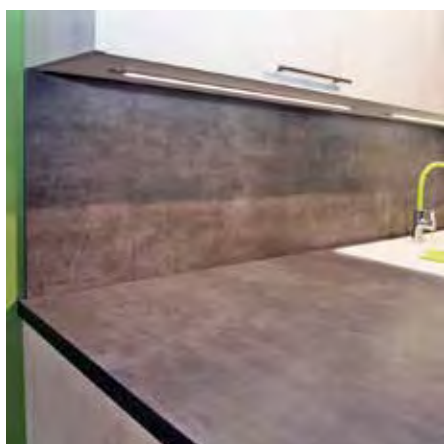

Nischenverkleidung Nischenverkleidung 16 mm 19 mm

- Korpusmaterial (KM)
- Lack PRG 530 / 540 (L)
- Arbeitsplattendekor (APL)
- Edelstahlfolienbeschichtung (ED)
- Lack Einschicht PRG 230/240/290 (L1)
- Paneeloptik (PA)



Nischenverkleidung Glas

- 6-mm-Glas auf einer 10-mm-Trägerplatte
- Trägerplatte 4-seitig mit Dickkante
- 14 Dekore zur Wahl
- Wunschfarbe nach RAL, Sikkens oder NCS



Paneelwand

- Nischensystem unter Wandschränke oder Dunsthauben
- für Befestigung von Wandhaken oder Wandborden
- Bautiefe 20 mm

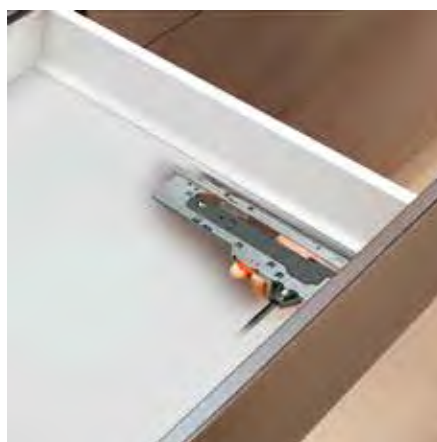

TIP-ON Blumotion (mechanisch)

- Komfortables Öffnen griffloser Schubkästen und Auszüge
- Auswahl über Griff-Nr. 300 Tip-On
- Wandschränke mit Klappenbeschlag werden über eine horizontal im Schrankboden eingesetzte Griffleiste geöffnet



Servo-Drive flex (elektrisch)

- Öffnen von grifflosen Kühlgerätetüren
- Öffnen von Hochfaltklappen oder Hochschwenklappen



Klappensystem

- Blum AVENTOS top
- Blumotion (Dämpfung) integriert
- Front stufenlos 3-dimensional verstellbar
- stufenloser Stopp in jeder Position



ORGA-LINE

- Inneneinteilungssystem für TANDEMBOX
- Längs- und Querteiler



Besteckeinsatz Kunststoff

- Farbe Lichtgrau
- Breiten 300 - 1200 mm
- Tiefen 560 / 400 / 450 mm



Besteckeinsatz transluzent

- mit Aluprofilen
- Trennelemente verstellbar
- Breiten 300 - 1200 mm
- Tiefen 560 / 710 mm



Besteckeinsatz FineLine LiniQ

- Eiche massiv / Stahlblech pulverbeschichtet
- Breiten 300 - 1200 mm
- Tiefen 560 / 710 mm
- Zubehör, wie z. B. Messerblock, Folienhalter, Gewürzeinlage, usw.



Eckschrank Le Mans

- Holzböden in Lavagrau, mit pulverbeschichteter Reling
- Tragfähigkeit 25 kg je Boden
- Tablare sind höhenverstellbar
- Tablare optional mit Einzugsdämpfung (Mehrpreis)



Unterschrankauszug

- Vollauszug mit Dämpfung und Selbsteinzug
- Komfortabler und direkter Zugriff von beiden Seiten
- Individuelle Höhenverstellung der Körbe
- Korpusbreite 300 und 400 mm
- Auszugstiefe 500 mm
- Gesamtbelastbarkeit 30 kg



Mülltrennsystem

- Rahmen und Abdeckung aus pulverbeschichtetem Stahlblech mit Vollauszugsführung und Dämpfung
- die Eimer sind aus hochwertigem Kunststoff und leicht zu reinigen
- für Korpusbreiten 500 und 600 mm
- Einbautiefe 464 mm, Einbauhöhe 370 mm



Hochschrankauszug

- Vollauszug mit Dämpfung und Selbsteinzug
- Hochbelastbare und geräuscharme Rollenführung
- Gesamtbelastung 120 kg
- Auszugstiefe 500 mm

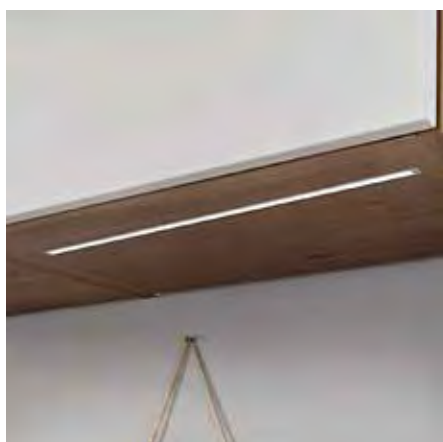

Beleuchtung LED längs (LEDLA..)

- Elegante Einbauleuchte mit satinierter Abdeckung für gleichmäßige Ausleuchtung der Arbeitsfläche
- Optional mit Lichtsteuerung
- Verschiedene Längen: 363 mm | 513 mm | 813 mm
- 4000 Kelvin
- Anschlußleitung 2000 mm

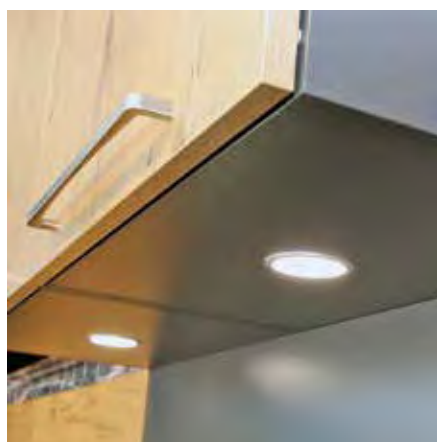

Beleuchtung LED rund (LSH..)

- Einbauleuchte, Hochvolt Ø 78 mm
- Homogene Flächenausleuchtung 3,8 Watt
- 4000 Kelvin
- Einbautiefe 13,5 mm
- Anschlußleitung 2000 mm

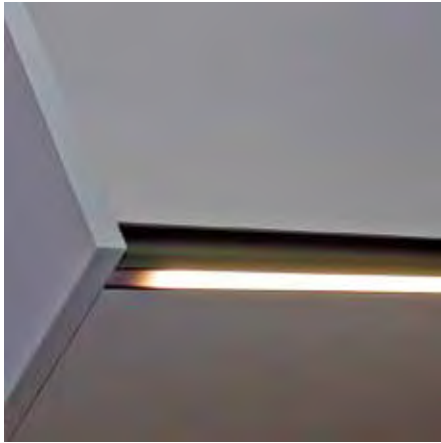

Lichtgriffleiste

- Integrierte Griffleiste hinter der Schranktür mit eingesetztem Lichtband. Ausleuchtung nach unten und oben
- Längen: 600 mm | 800 mm | 900 mm | 1000 mm | 1200 mm
- 4000 Kelvin
- Anschlußleitung 2000 mm



Beleuchtung LED Holl (LEDHO..)

- in Unterboden eingefräst
- Farbe: Schwarz
- Lichtfarbe: Naturweiß
- 4000 Kelvin



Beleuchtung LED Unika (LEDUN..)

- für Aufbaumontage
- mit integrierter Schuko-Buchse
- Lichtfarbe: Naturweiß
- 4000 Kelvin



Unterbauleuchte (LEDGC..)

- Dezente Eckunterbauleuchte als Aluprofil mit Polycarbonat-Abdeckung
- Längen: 600 mm, 6,5 Watt | 1500 mm, 17 Watt
- 4000 Kelvin
- Anschlußleitung 2000 mm

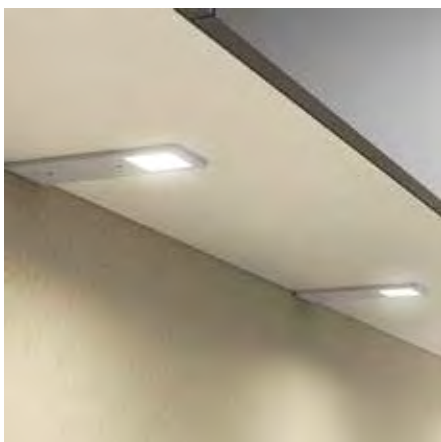

Beleuchtung LED Polar (LEDPL..)

- Aufbauleuchte, dimmbar
- Lichtfarbe: Naturweiß
- 3900 Kelvin

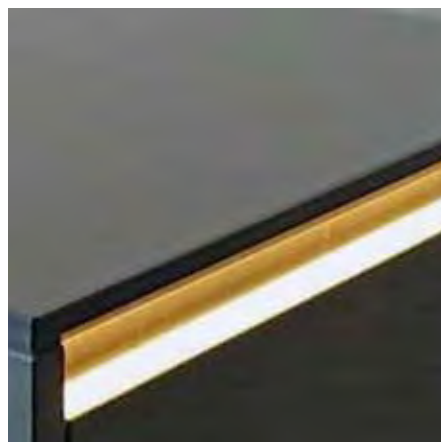

Griffmulde (optional mit LED-Beleuchtung)

- Griffmulden-Farbe: Edelstahloptik, Schwarz, Weiß
- Optional mit LED-Beleuchtung

Korpus

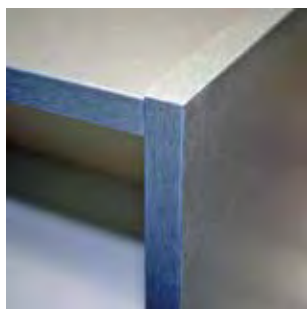

Der Korpus besteht aus einer hochverdichteten 3-Schicht-Gütespanplatte, 16 mm dick, beidseitig melaminharzbeschichtet. Außen im gewählten Dekor, innen in weiß.

Die Korpusseiten und Einlegeböden sind ringsum mit Kanten belegt und dadurch gegen eindringende Feuchtigkeit geschützt. Die Vorderkanten werden mit stoßfesten 1 mm Dickkanten belegt. Korpusrückwände sind beidseitig beschichtet.

Für Unterschränke und Seitenschränke wird die entsprechende Hinterlüftung der Einbaugeräte erreicht, indem die Rückwände 38 mm nach innen versetzt in die Seitenwände genutet sind.

Regale und Glasschränke werden innen und außen im gewählten Korpusdekor gefertigt.



Einlegeböden (19 mm) werden auf Metallbodenträgern (3 mm) sicher befestigt und durch Fachbodenhalter gegen Kippen gesichert.

Bohrung für Fachbodenträger:

- Hoch-, Wand-, Aufsatzschränke und Regale: 3 mm
- Unterschränke: 5 mm

Max. Zuladung 50 kg/m².

Verstellmöglichkeit Fachträgerbohrung 64 mm nach oben/unten.

Aufhängung

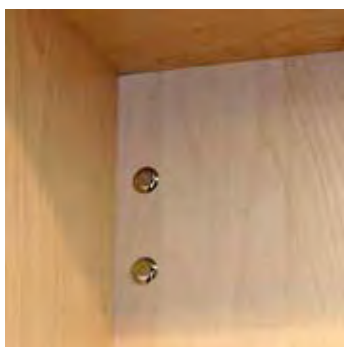
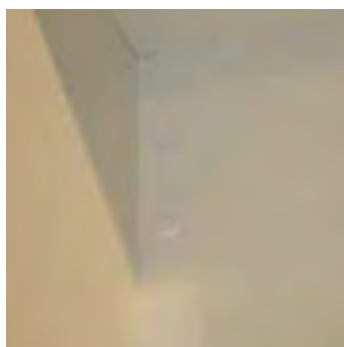

Alle Schränke und Regale werden mit einem verdeckten, hinter der Rückwand montierten Hängebeschlag gefertigt.

Die Belastbarkeit beträgt 65 kg je Schrank.

Sockelsysteme

Die Sockelfarbe ist in der Regel der Korpusfarbe angepasst.

Auf Wunsch kann der Sockel jedoch auch in Frontfarbe PRG 230 / 240 geliefert werden.

Max. Sockellänge bei Korpusfarben = 3200 mm

Max. Sockellänge bei Frontfarben = 2700 mm

Mögliche Sockelblendenhöhen 80 / 100 / 130 / 150 / 200 mm

Mögliche Sockelfußhöhen 50 / 80 / 100 / 130 / 150 / 200 mm

Alle Sockelfüße sind nach oben 20 mm und nach unten 10 mm verstellbar.

Die Sockelblende kann entsprechend der Fußhöhe angepasst werden.

Die Sockelblende ist abnehmbar.

Zur Fußbodenseite ist die Blende mit einer eingenuiteten Dichtungslippe versehen um eine Abdichtung gegen Feuchtigkeit zu geben.

Befestigung und Demontage:

Die Sockelblende an der Frontseite wird mit Edelstahlfedern gegen den Fußboden gepresst. Der Seitensockel wird mit Kunststoffclipsen befestigt



Schubkasten- und Auszugsystem



TANDEMBOX

TANDEMBOX ist das bewährte Boxsystem von Blum. Hoher Einstell- und Montagekomfort sowie höchste Qualitätsansprüche zeichnen dieses Produkt aus. Die Beschichtungsfarbe Weißaluminium ist dezent und passt zu sämtlichen Frontmaterialien und -farben.



Schubkasten



Auszug mit Rechteck-Reiling

Die TANDEMBOX-Korpusschiene

Die Basis von TANDEMBOX und TANDEMBOX intivo ist die millionenfach bewährte TANDEMBOX-Korpusschiene.

Für hohe Bewegungsqualität und den schwebeleichten Lauf sorgen die verschleißarmen Kunststoffwalzen bei Belastungsklassen von 40 oder 65 kg. Diesen Qualitätsstandard stellen zahlreiche Bewegungs- und Belastungstests mit bis zu 100.000 Bewegungszyklen sicher.

Hohe Seitenstabilität sowie geringste Absenkwerte ermöglichen die Planung breiter Frontauszüge mit großer Zuladung.

Die integrierte Dämpfung BLUMOTION setzt Standards im Bereich des komfortablen und lautlosen Schließens von Schubkästen und Frontauszügen.

TANDEMBOX

Charakteristisches Produktmerkmal für den Frontauszug TANDEMBOX ist die rechteckige Reiling. Die Neigungsverstellung im Frontauszug erfolgt komfortabel und werkzeuglos über die Reiling.

Schubkästen und Auszüge in 6 verschiedenen Längen lieferbar.



Korpustiefen	Schub/Auszugslänge
330 - 399 mm	270 mm
400 - 449 mm	350 mm
450 - 499 mm	400 mm
500 - 559 mm	450 mm
560 mm	500 mm
710 mm	650 mm

ORGA-LINE

Das praktische Inneneinteilungssystem ORGA-LINE ist in Form und Design auf TANDEMBOX abgestimmt.



Scharniere



product
design award



CLIP top BLUMOTION

CLIP top BLUMOTION konzentriert innovative Technik, international ausgezeichnetes Design und Bewegungskomfort auf kleinstem Raum – denn BLUMOTION ist bereits im Scharnertopf integriert. Damit sich jede Tür elegant, sanft und leise bewegt. Bei Bedarf wird BLUMOTION einfach deaktiviert.

- Hoher Einstell- und Montagekomfort durch stufenlose dreidimensionale Verstellung und werkzeuglose Montage mit dem bewährten CLIP-Mechanismus
- Die lineare Montageplatte sorgt für modernes Design bei optimalem Halt
- Zuverlässige Qualität ein Möbelleben lang: Blum Scharniere werden mit 200.000 Bewegungszyklen getestet
- Die Möglichkeit zur Deaktivierung erlaubt eine optimale Anpassung des Dämpfverhaltens auch bei kleinen Türen



155°
Weitwinkelscharnier
Art.-Nr. SRWW

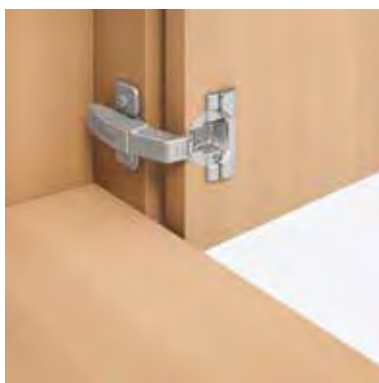

Stollenscharnier
innenliegend
Art.-Nr. SRSTK / SRSTL



Glastürscharnier
Edelstahlrahmen (RE)
Art.-Nr. SRGR

Mehrpreis für Scharnier mit
Dämpfung

MP-SMD

*

7

Klappensysteme

AVENTOS top allgemein

AVENTOS Beschläge für Klappen bringen hohen Bewegungskomfort in den Wandschrankbereich. Selbst breite Klappen lassen sich mühelos öffnen, in jeder Position stoppen und – dank BLUMOTION – sanft und leise schließen. Der Küchennutzer profitiert bei Klappen von der optimalen Bewegungsfreiheit in der Küche.

- Hoher Einstell- und Montagekomfort durch stufenlose dreidimensionale Verstellung der Front.
- Die exakte Einstellung der Kraft auf das jeweilige Frontgewicht erlaubt den stufenlosen Stopp in jeder Position.
- Zuverlässige Qualität ein Möbelleben lang: Blum Klappensysteme werden mit 80.000 Bewegungszyklen getestet.

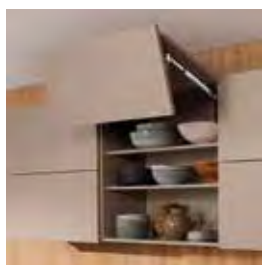

Hochfaltklappe: Aventos HF top

Für hohe, zweiteilige Klappen im Oberschrank

AVENTOS HF top ist die richtige Wahl für den hohen und mittleren Oberschrank. (mit integriertem Öffnungswinkelbegrenzer und einstellbarer Dämpfung.) So lassen sich mit zwei Fronten große Klappen gestalten und damit viel Bewegungsfreiheit schaffen. Die Hochfaltklappe kann auch während der Nutzung geöffnet bleiben.



Hochschwenklappe: Aventos HS top

Große, einteilige Fronten schwenken über den Korpus

Ein Gefühl von Schwerelosigkeit vermittelt der Klappenbeschlag AVENTOS HS top im Oberschrank: Große einteilige Fronten lassen sich damit spielend leicht bewegen, der Zugriff auf Staugüter bleibt jederzeit erhalten. Sie realisieren damit auch einfach außergewöhnliche Designvarianten wie Kranzleisten oder Wangen.



Mehrp reis Servo-Drive
elektromotorischer Antrieb für Wandschränke mit Hochfaltklappe (Aventos HF) oder Hochschwenklappe (Aventos HS)

MP-SD

*

1075



Hochliftklappe: Aventos HL top

Kleine Klappen, die parallel nach oben bewegt werden

Überraschen Sie Ihre Kunden mit Klappen, die den Bewegungsbereich komplett freigeben: Klappen mit AVENTOS HL top eignen sich für Geräteschränke. Es lassen sich somit auch elektrische Geräte elegant hinter einer Front verstecken.



Hochklappe: Aventos HK top

Große Fronten klappen nach oben

Wenn über dem Ober- oder Hochschrank wenig Platz ist, kommt bevorzugt AVENTOS HK top zum Einsatz. Die Hochklappe ragt kaum über den Korpus hinaus, so dass eine niedrige Deckenhöhe kein Hindernis darstellt. Selbst große und schwere Klappen lassen sich damit kinderleicht öffnen. Bei grifflosen Fronten bieten die Bewegungstechnologien SERVO-DRIVE und TIP-ON elektrische bzw. mechanische Unterstützung.

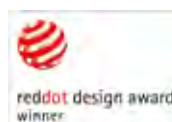

TIP-ON Blumotion (mechanisch)

Auswahl über Griff-Nr. 300 Tip-On



Komfortables Öffnen griffloser Schubkästen und Auszüge



TIP-ON Blumotion überzeugt durch einen hohen Bedienkomfort bei grifflosen Möbeln in der Küche.

Grifflose Schubkästen und Auszüge lassen sich durch leichtes Antippen leise und komfortabel öffnen, sanft und leise schließen. Der geringe Spalt von 2,5 mm zwischen Front und Korpus ist ausreichend um ein sicheres Auslösen mit TIP-ON Blumotion zu gewährleisten. Dank 4-dimensionaler Einstellmöglichkeiten und einer perfekt einstellbaren Synchronisierung lässt sich das Fugenbild der Fronten exakt einstellen.

Komfortables Öffnen griffloser Türen

Mit der mechanischen Öffnungsunterstützung TIP-ON öffnen grifflose Fronten durch kurzes Antippen, und schließen durch leichtes Zudrücken.

Werkzeuglose Türspalteinstellung.

Die Einstellung (+4/-1 mm) ist in der TIP-ON-Einheit integriert, und erfolgt über das Drehen des Ausstoßers.

Griffloses Öffnen von Hoch- bzw. Geräteschränken

Eingriff an der Geräteschränktür über eine vertikal eingesetzte Griffmulde über die gesamte Schrankhöhe. Bitte Außen- oder Zwischenprofil einplanen (Art.-Nr. GMA.. bzw. GMZ..). Weitere Klappen oder Türen an diesen Schränken werden ebenfalls über die vertikal eingesetzte Griffmulde geöffnet. Schubkästen und Auszüge werden zusätzlich mit TIP-ON Blumotion ausgestattet.



Alle Artikel mit diesem Kennzeichen können über eine vertikale Griffmulde grifflos geöffnet werden.

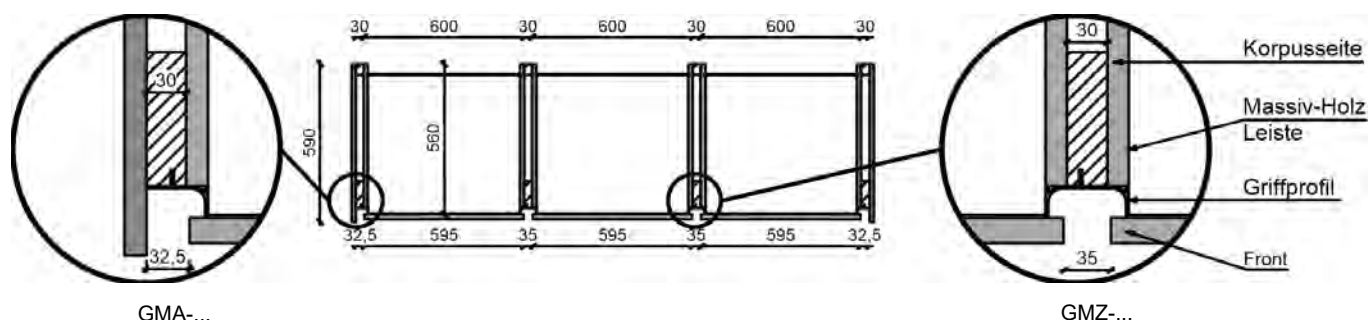

Wandschränke mit Klappenbeschlag grifflos öffnen

Eine horizontal eingesetzte Griffleiste im Schrankboden ermöglicht ein komfortables Öffnen der Klapp-/Falt- oder Schwenktür nach oben. Diese Artikel können mit einer eigenen Art.-Nr. bestellt werden.



Alle Artikel mit diesem Kennzeichen können NICHT mit TIP-ON bestellt werden.

Mehrpriis für Griffe
Nr. 300 Tip-On Blumotion

MP-GRIFF-C

*

48

Alternativ: Servo-Drive flex

TIP-ON Blumotion (elektrisch)



Durch den Einbau der 60 mm hohen Antriebseinheiten verändert sich bei einigen Hochschränken die Frontaufteilung!

Elektrisches Öffnen von grifflosen Kühlgerätetüren

Unabhängig von der Einbausituation lässt sich mit Servo-Drive flex bei integrierten Kühl- oder Gefriergeräten die Tür einfach und komfortabel öffnen.

Durch leichtes Antippen der Front öffnet sich die Geräteschranktür (bis Nischenhöhe 123 cm).

Für höhere Kühlgeräte vergrößert ein optionaler Funkschalter den Auslösebereich an der Front. Egal wo gedrückt wird, ist das Öffnen immer komfortabel. Große und schwere Türen, z. B. von Gefrierschränken, öffnen mit zwei synchronisierten Antriebseinheiten zeitgleich und zuverlässig. (ab Nischenhöhe 123 cm)

Wird die Tür nach dem Auslösen der Öffnungsunterstützung nicht geöffnet, zieht der Stößel die Front wieder zu. Damit wird sichergestellt, dass die Tür nicht offen bleibt.

Für zwei Geräte in einem Hochschrank

Türen von Kühl- und Gefrierkombinationen werden jeweils mit einer eigenen SERVO-DRIVE flex Einheit ausgestattet und können damit separat geöffnet werden.



Tip-On / Servo-Drive flex

Elektrische Türöffnung für Geräteschränke.

Durch den Einbau der 60 mm hohen Antriebseinheit kann sich die Frontaufteilung verändern.

für Geräteschränke bis zu einer Nischenhöhe von 1230 mm

Durch leichtes Antippen der Front öffnet sich durch eine Antriebseinheit die Geräteschranktür.

TOSDF

*

614

für Geräteschränke mit einer Nischehöhe ab 1230 mm mit Funksteuerung

Durch leichtes Antippen der Front gibt eine eingebaute Tasteinheit ein Funksignal an die Antriebseinheit, dadurch öffnet sich die Geräteschranktür.

TOSDFF

*

852



Mehrpreis Servo-Drive

elektromotorischer Antrieb für Wandschränke mit Hochfaltklappe (Aventos HF) oder Hochschwenklappe (Aventos HS)

MP-SD

*

1075

Laminat-Arbeitsplatte 38 mm mit Postforming- oder Dickkante

Alle Arbeitsplatten bestehen aus Mehrschicht-Spanplatten (Güte E1E05, DIN 68761). Die Oberflächen sind mit hochwertigen Schichtstoffdekoren belegt. Die Dekoroberflächen sind sehr widerstandsfähig und weitgehend unempfindlich gegen mechanische und chemische Beanspruchungen (geprüft nach DIN-EN 438). Die Plattenunterseite ist wasserabweisend gegenzugkaschiert.

Für die Laminat-Oberfläche werden mehrere mit einem Spezialharz getränkte Papierschichten miteinander verpresst und nach dem Aushärten auf einer Holz-Trägerplatte verleimt. Die Dekorschicht wird eingefärbt oder bedruckt und mit einer Schutzschicht, dem Overlay, versehen. Die Auswahl an Farben und Dekoren ist bei diesem Material nahezu unbegrenzt, wobei vor allem Holz- und Steinnachbildungen sehr authentisch wirken.

Laminatarbeitsflächen sind strapazierfähig und pflegeleicht. Verschmutzungen kann man einfach mit einem Papiertuch oder Schwamm mit Wasser und handelsüblichen Reinigungsmitteln entfernen. Scheuernde Bestandteile sollten Sie jedoch vermeiden.

Obwohl diese Oberfläche sehr widerstandsfähig ist, empfehlen wir für das Abstellen von heißen Kochgeräten sowie für Schneidarbeiten die Verwendung eines Untersetzers.

Laminat ist eine gute Wahl, wenn der Wunsch nach einem guten Preis-Leistungs-Verhältnis im Vordergrund steht. Die Pflege ist einfach und wegen der großen Dekorauswahl findet man für jeden Einrichtungsstil die geeignete Arbeitsfläche.

Kantenausführungen



Postforming Kanten

Die beidseitig abgerundeten Standardkanten mit nahtlosem Übergang von der Fläche zum Profil sind nur in Dekorgruppe A erhältlich (siehe Dekorübersicht).

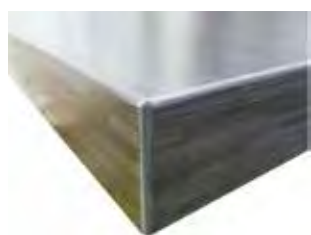

Dickkanten

Die 1,5 mm PP Kantenleimer werden in Arbeitsplattendekor geliefert. Alle 90°-Ecken werden in eckiger Ausführung geliefert. Auf Wunsch und ohne Mehrpreis können die 90°-Außenecken mit einem 25 mm Außenradius gefertigt werden. Alle Innenecken erhalten einen 45 mm Radius. Ansetztische können nach freien Formen gefräst und mit 1,5 mm PP-Kanten belegt werden.

Paneelwand

Nischensystem unter Wandschränke oder Dunsthauben
für die Befestigung von Wandhaken und Wandborden. Aufbautiefe 20 mm



Wandbord in Nischendekor

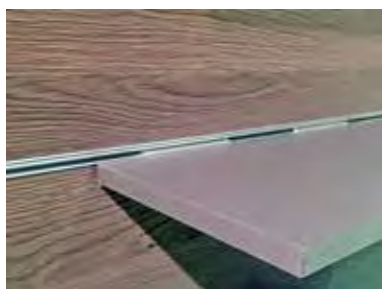

Wandhaken



Paneelwandhöhe
(Nischenhöhe)



Wandbord in Glas



Maßangaben (Seitenansichten)

Unterschrank

560 mm Korpustiefe
600 mm Arbeitsplattentiefe

Sockelhöhe:
80/100/130/150/200 mm
wahlweise ohne Mehrpreis

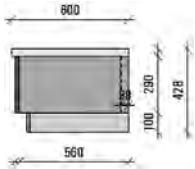

Art.-Nr.:
U...-29

Unterschrank

560 mm Korpustiefe
600 mm Arbeitsplattentiefe

Sockelhöhe:
80/100/130/150/200 mm
wahlweise ohne Mehrpreis

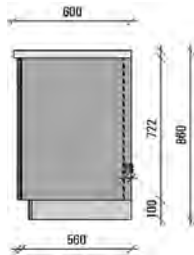

Art.-Nr.:
U...

Unterschrank

710 mm Korpustiefe
750 mm Arbeitsplattentiefe

Sockelhöhe:
80/100/130/150/200 mm
wahlweise ohne Mehrpreis

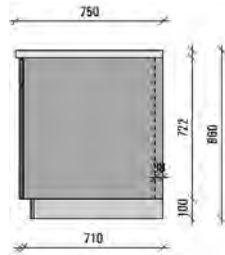

Art.-Nr.:
U...-70

Hochschrank

560 mm Korpustiefe
1396 mm hoch

Sockelhöhe:
80/100/130/150/200 mm
wahlweise ohne Mehrpreis

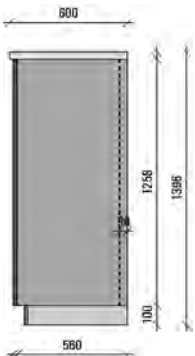

Art.-Nr.:
H...-1
G...-1

Hochschrank

560 mm Korpustiefe
1760 mm hoch

Sockelhöhe:
80/100/130/150/200 mm
wahlweise ohne Mehrpreis

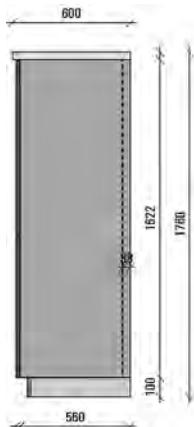

Art.-Nr.:
H...-2
G...-2

Hochschrank

560 mm Korpustiefe
2000 mm hoch

Sockelhöhe:
80/100/130/150/200 mm
wahlweise ohne Mehrpreis

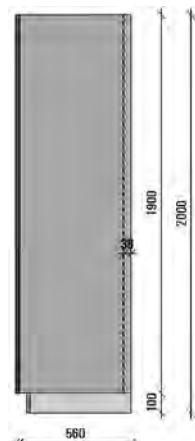

Art.-Nr.:
H...-3
G...-3

Hochschrank

560 mm Korpustiefe
2140 mm hoch

Sockelhöhe:
80/100/130/150/200 mm
wahlweise ohne Mehrpreis

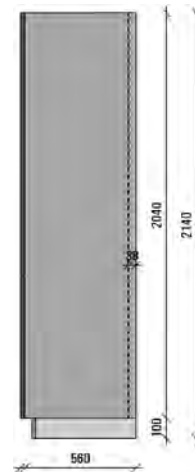

Art.-Nr.:
H...-4
G...-4

Hochschrank

560 mm Korpustiefe
2295 mm hoch

Sockelhöhe:
80/100/130/150/200 mm
wahlweise ohne Mehrpreis

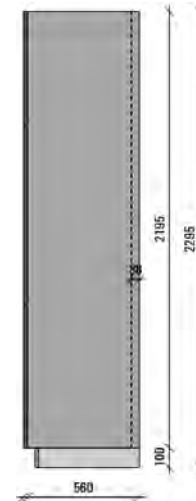

Art.-Nr.:
H...-5
G...-5

Wandschrank
330 mm K.-tiefe
360 mm hoch

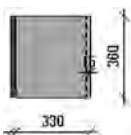

Art.-Nr.:
W...-36

Wandschrank
330 mm K.-tiefe
574 mm hoch

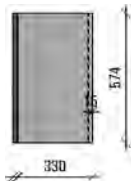

Art.-Nr.:
W...-1

Wandschrank
330 mm K.-tiefe
718 mm hoch



Art.-Nr.:
W...-2

Wandschrank
330 mm K.-tiefe
895 mm hoch



Art.-Nr.:
W...-3

Aufsatzschrank
330 mm K.-tiefe
1140 mm hoch



Art.-Nr.:
A...-1

Aufsatzschrank
330 mm K.-tiefe
1280 mm hoch



Art.-Nr.:
A...-2

Aufsatzschrank
330 mm K.-tiefe
1435 mm hoch

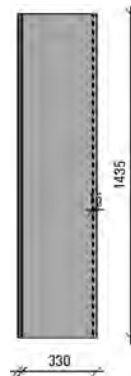

Art.-Nr.:
A...-3

Nischenmaße für Fliesenverlegung

2000 mm hoch

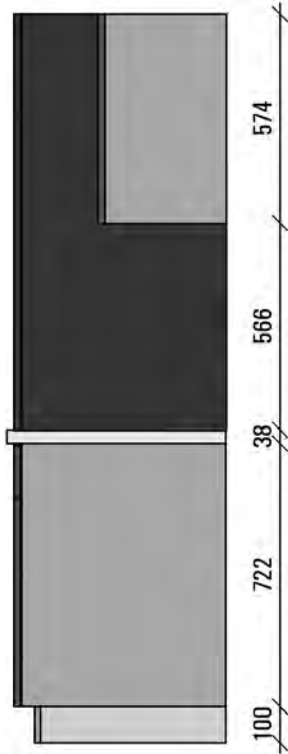

2140 mm hoch

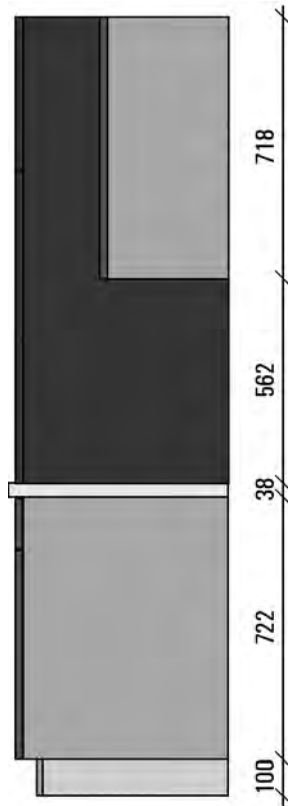

2295 mm hoch

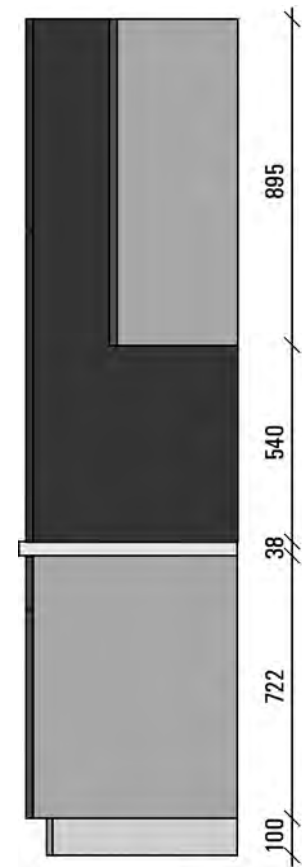

Die Verlegung der Fliesen kann bei den Wandschränken einige cm höher erfolgen.
Bei Dunstabzugshauben sind die Fliesen entsprechend den Gerätemaßen höher anzubringen.

ACHTUNG!

Bitte entnehmen Sie den Mindestabstand zwischen Kochfeld und Dunstabzugshaube aus den jeweiligen Preislisten der Elektrogeräte-Hersteller.

Der Mindestabstand ist gerätebedingt.

Vorgezogene Elemente

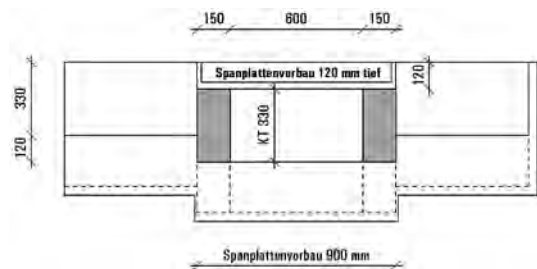
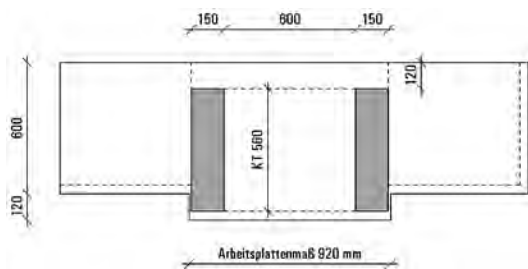
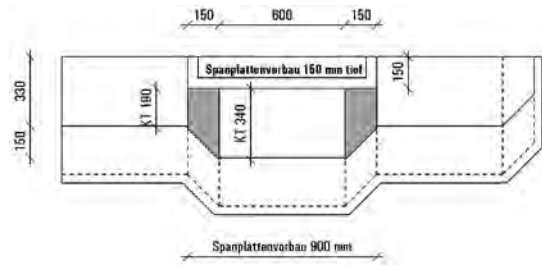
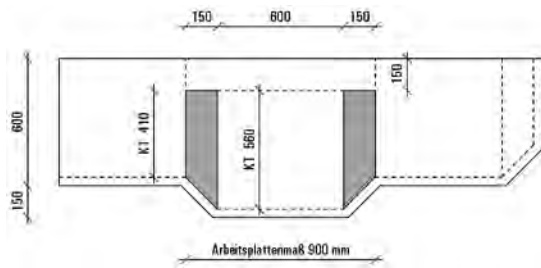
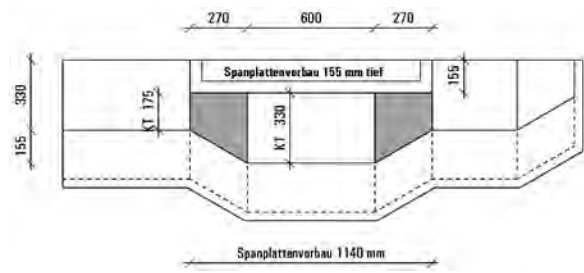
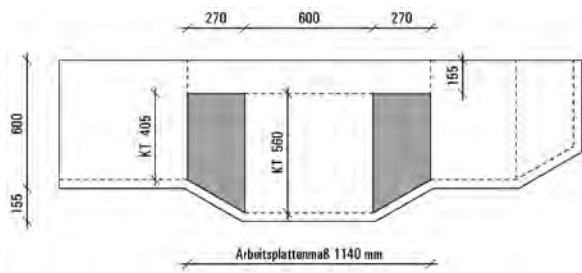

Planungshinweis zu Eckschränken

Planungsskizze

- UE115-65 / UED115-65
- UEBD115-65 / UEDBD115-65
- SPUE115-65 / SPUED115-65
- UESA115-65 / UEDSA115-65

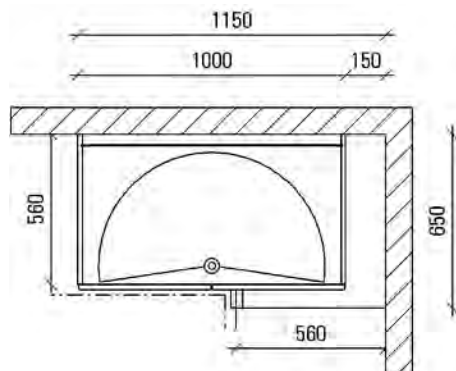

Planungsskizze

- HEK120-10 -3 / -4 / -5
- HEK120-13 -3 / -4 / -5
- HEK120-15 -3 / -4 / -5
- HEK120-20 -3 / -4 / -5

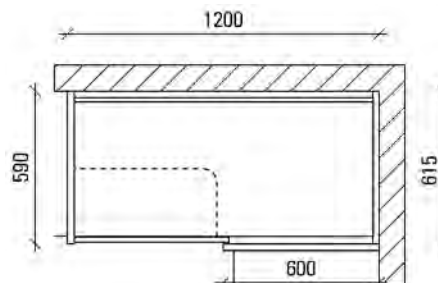

Planungsskizze

- UEDK80

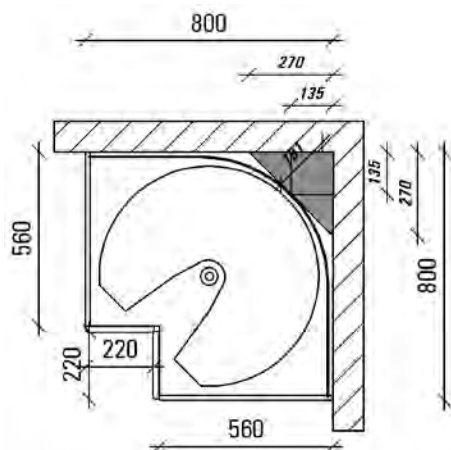

Planungsskizze

- UEDK90

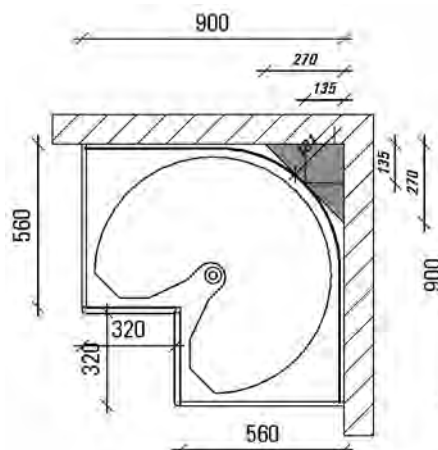

Planungsskizze

- UET90
- SPUE90

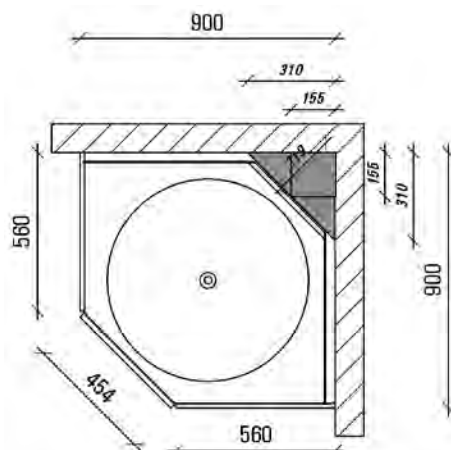

Stichwortverzeichnis

A	Abdeckböden	8.037				
	Abdeckkappen	8.080				
	Abfalleimer/-sammler	8.062				
	Abgeschrägte Hochschränke	4.013	4.021	4.031	4.045	4.061
	Abgeschrägte Unterschränke	3.017				
	Abgeschrägte Wandschränke	5.011ff	5.023f	5.037f		
	Allesschneider	8.072				
	Allgemeine Informationen	0.003				
	Aluwanne	8.077				
	Arbeitsplatten 18 mm (Slim)	0.024	2.010f	8.016	8.018	0.013
	Arbeitsplatten 38 mm	0.024	2.006ff	8.014ff	8.016f	0.013
	Arbeitsplatten Bearbeitung	8.020				
	Arbeitsplatten Bestellhinweise	8.013				
	Arbeitsplatten Keramik	2.014	8.026ff			
	Arbeitsplatten Massivholz 40 mm	8.019	0.013	0.014		
	Arbeitsplatten Naturstein 20 mm + 30 mm	2.013f	8.023ff	0.014		
	Arbeitsplatten Zubehör	8.021f				
	Arbeitsplatten-Abschrägung	8.020				
	Arbeitsplattendekore/-farben (Dekorgruppen)	2.006ff	8.014ff			
	Arbeitsplatten Kantenausführungen	2.013	8.017			
	Aufhängeschiene Wandschrank	8.010				
	Aufsatzschränke	6.001ff				
	Aufsatzschränke 1140 mm hoch	6.005ff				
	Aufsatzschränke 1280 mm hoch	6.011ff				
	Aufsatzschränke 1435 mm hoch	6.017ff				
	Aufsatzschränke Artikel-Übersicht	6.002f				
	Aufsatzschränke auf Hochschrank	4.044	4.060	4.074		
	Aufsatzschränke mit Glastür	6.007f	6.013f	6.019f		
	Aufsatzschränke mit Rolladen	6.009	6.015	6.021		
	Aufsatzschränke Regale	6.005	6.011	6.017		
	Aufsatzschränke Regale (Landhaus)	6.006	6.012	6.018		
	Auslaufprogramme 2023	0.006ff				
Auszüge	0.005	0.013	8.075			
Auszugsfronten - Ersatzteile	8.088f					
B	Bearbeitung Arbeitsplatten	8.013				
	Bearbeitung Nischenverkleidungen	8.033				
	Beistellhocker	8.021				
	Beleuchtung / Technik	8.063ff	0.016f			
	Beschläge	0.016	8.077ff			
	Besteckeinsätze	8.053ff	0.015			
	Blindkorpus für US	3.009				
	Bohrbilder / Griffelage	2.022				
D	Dachschräge	5.006				
	Deckenblenden	8.002				
	Dekortüren/-platten	3.019				
	Drahtablage (Flachhaubenschränke)	8.076				
	Drahtkörbe	8.010				
	Dunsthaubenelemente	5.017f	5.029f	5.043		
E	Eck-Unterschränke	3.015ff	3.025			

Stichwortverzeichnis

E	Eckverbindung Arbeitsplatten	8.018					
	Eck-Wandschränke	5.019	5.031	5.044			
	Einbaustrahler	8.063ff					
	Einlegeböden	0.004	8.008				
	Einlegematten für Schub und Auszug	8.059					
	Einzelteile	8.075					
	Elektroallesschneider	8.072					
	Empfehlungen Korpus und Griff	1.025					
	Ergänzungsartikel	8.007ff					
	Ersatzteile - Klappen	8.084ff					
	Ersatzteile - Schubkastenfronten / Auszugsfronten	8.088f					
	Ersatzteile - Türen/Glastüren	8.090ff	8.094ff				
	Ersatzteile/Fronten	8.083ff					
	EVOline Square Qi, Backflip, Plug Flachstecker	8.072					
	F	Fachbodenträger	8.079f				
Farben/Umfeld		2.001ff					
Federdruckverschluss		8.079					
Fensterüberbau		8.052					
Frontbefestigung Schub/Auszug		8.075					
Fronten		1.001ff					
Fronten/Ersatzteile		8.083ff					
Frontenreiniger		8.076					
Frontenübersicht		1.004ff					
Frontmaterial, Zuschnittmaterial		8.009					
Funktionsecke Quanto		8.061					
G		Geräte-Umbauschränke, Hochschrank	4.018ff	4.026ff	4.036ff	4.051ff	4.066ff
		Geräte-Umbauschränke, Unterschrank	3.021				
	Geschirrspüler hocheingebaut	4.020	4.029	4.043	4.059	4.073f	
	Glasarten	2.016					
	Glasaufsatz für Auszugreling	8.059					
	Glas-Einlegeböden für Wandschränke	8.008					
	Glasfronten - Programme	2.017					
	Glastüren - Ersatzteile	8.094f					
	Glastürschränke, Aufsatzschränke	6.007f	6.013f	6.019f			
	Glastürschränke, Hochschränke	4.017	4.025				
	Glastürschränke, Wandschränke	5.009	5.015f	5.027f	5.032f	5.035	
	Griffbohrungen	2.023f					
	Griffe	2.018ff	8.081				
	Griffe (Einzelbestellung)	8.081					
	Griffe, mehrpreispflichtig	2.020f	8.081				
	Griffleisten	2.021					
	Griffloge / Bohrbilder	2.022					
	Grifflos (grifflose Küchen)	7.001ff					
	Griffmulde	7.001ff	0.017	8.071			
	Griffmulde Artikelübersicht	7.005ff	7.018f	7.082f			
	H	Handtuchhalter	8.060				
		Hauswirtschaftsraum	4.075ff				
		Herdumbauschränke	3.021				
Hitzeschild für Wandabschlussprofil		8.021					

Stichwortverzeichnis

H	Hitzeschutzboden	8.010					
	Hochschranke	4.001ff					
	Hochschranke - Technische Informationen	4.002f					
	Hochschranke 1258 mm hoch	4.013ff					
	Hochschranke 1622 mm hoch	4.021ff					
	Hochschranke 1900 mm hoch	4.033ff					
	Hochschranke 2040 mm hoch	4.045ff					
	Hochschranke 2195 mm hoch	4.063ff					
	Hochschranke abgeschrägt	4.013	4.021	4.031	4.045	4.061	
	Hochschranke Artikel-Übersicht	4.004ff					
	Hochschranke für Geräte	4.018ff	4.026ff	4.036ff	4.051ff	4.066ff	
	Hochschranke mit Glastür	4.017	4.025				
	Hochschrank-Regale	4.013	4.021	4.031	4.045	4.061	
	Hochschrank-Regale (Landhaus)	4.014	4.022	4.032	4.046	4.062	
	Höhenausgleichsblende	8.009					
	Holzdrehböden für Karussellschränke	8.010					
	I	Infrarotschalter	8.063				
Innenbeleuchtung für Karussellschränke		8.072					
Inneneinteilung Schub/Auszüge		8.058ff					
Innenliegende Auszüge		8.060					
Innenliegende Schubkästen		8.060					
Innenorganisation		8.053ff					
K	Kamine	8.049f					
	Karussellschränke	3.017					
	Keramik Arbeitsplatten	2.014	8.026ff				
	Kippsicherung für freistehende Unterschränke	8.009					
	Klappen - Ersatzteile	8.084ff					
	Klappensysteme	0.021	0.015				
	Knöpfe	2.018ff	8.081				
	Kochstellenschränke	3.022ff					
	Kochstellenschränke für Tischlüfter	3.024					
	Kontaktdaten	8.096					
	Korbteiler	8.009					
	Korpus	0.018	0.004				
	Korpusfarben	2.003					
	Korpusmaterial, Zuschnittmaterial	8.009					
	Kranzprofile	8.051f					
	L	Lackstift	8.076				
		Laufschielen für Schubkasten oder Auszug	8.075				
		LED-Beleuchtung	8.063ff				
Lenkrollen		8.011					
Licht		8.063ff					
Lichtblenden		8.051f					
Lichtgriffleiste f. Unterboden Wandschränke		8.067					
Liochtgriffmulde		8.071					
Lichtsteuerung		8.066					
Lift-Falttören Wandschränke		5.020f	5.032f				
Lüftungsgitter		8.008	8.021	0.008			

Stichwortverzeichnis

M	Maßangaben (Seitenansichten)	0.026				
	Maßangaben Schranktypen	0.026				
	Massivholz-Arbeitsplatten	8.019	0.013	0.014		
	Mehrpreise - Übersicht	3.006	4.012	5.006	6.004	
	Metalleiste Wandschrank	8.010				
	Metallregale (Smart Cube)	8.005				
	Mikrowellen-Wandschränke	5.017	5.029	5.043		
	Modellbeschreibungen	1.008ff				
	Montageprofil Nischenverkleidung	8.033				
N	Naturstein Arbeitsplatten	2.013f	8.023ff	0.014		
	Neuheiten 2024	0.009f				
	Nischenmaße für Fliesenverlegung	0.027				
	Nischenrückwand	8.010				
	Nischenverkleidungen	8.031ff	2.015	8.025	8.028	
	Nischenverkleidungen (Glas + Fliesendekore)	0.014	8.032f			
	Nischenverkleidungen Bearbeitung	8.033				
O	Oberbodenwinkel	8.010				
	Öffnungswinkel-Begrenzer Türen, Klappen, Liftfaltkl.	8.075				
	Orga-Schublade	8.058				
P	Paneelwand - Nischensystem	0.025	0.014	8.034		
	Pilaster	8.047				
	Planungshinweise Wangensystem	8.035				
	Planungshinweise zu Eckschränken	0.029				
	Planungsrichtlinien für Grifflose Küchen/Griffmulden	7.001f				
	Podestauzug (Kindergarten)	8.003				
	Preisgruppen	1.001				
	Programme	1.008ff	1.002ff			
	Programmneutrale Artikel	8.001ff				
	Programmübersicht	1.002ff				
Q	Quanto Funktionsecke	8.061				
	Querreling Schub/Auszug	8.058				
R	Regalboden-System	8.007				
	Regale - Farben/Dekore	0.013	2.004f	0.004		
	Regale für Aufsatzschränke	6.005	6.011	6.017		
	Regale für Aufsatzschränke (Landhaus)	6.006	6.012	6.018		
	Regale für Hochschränke	4.013	4.021	4.031	4.045	4.061
	Regale für Hochschränke (Landhaus)	4.014	4.022	4.032	4.046	4.062
	Regale für Unterschränke	3.007f				
	Regale für Unterschränke (Landhaus)	3.008	3.010			
	Regale für Wandschränke	5.011ff	5.023ff	5.037ff		
	Regale für Wandschränke (Landhaus)	5.013	5.025	5.039		
	Regalfarben	2.004f				
	Regalsystem SmartCube	8.005				
	Regalsystem YouK	8.004				
	Reinigung	0.003	8.076			
	Relingeinteilung für Auszüge	8.058				

Stichwortverzeichnis

R	Reparaturset	8.076			
	Rolladenschränke, Aufsatzschränke	6.009	6.015	6.021	
	Rolladenschränke, Wandschränke	5.026	5.040		
	Rückwandverkleidung	8.007	0.017		
S	Schalter	8.063			
	Scharniere	0.020	0.012	8.075	
	Schlösser (eingebaut)	3.006			
	Schrankaufhänger	8.080			
	Schubkasten	0.019	0.005	8.075	0.013
	Schubkastenfronten - Ersatzteile	8.088f			
	Seitenreling	8.075			
	Servo-Drive für Hochschränke	0.023	4.003	8.073	0.015
	Servo-Drive für Wandschränke	0.023	5.033		
	Smart Cube Metallregale	8.005			
	Sockel	0.018	0.013	8.002	8.080
	Sockelfußsystem	8.080			
	Sockelpodest	8.008			
	Sonderanfertigungen	3.006			
	Spann-/Ausrichtbeschlag	8.083			
	Spanplattenvorbau	8.006			
	Spülen-Unterschränke	3.025ff	3.028		
	Standardvorschläge Front-Korpus-Griff	1.025			
	Stauraumregale	4.021	4.031	4.045	4.061
	Stauraumschrank	4.024	4.035	4.050	4.065
	Steckbord-System	8.007			
	Steckdosenelemente	8.072			
	Stollenregal (Landhaus)	5.013	5.025	5.039	
	Stollenwange (Landhaus)	8.039			
	Stützfüße	8.022			
	Stützkonsolen	8.022			
	Stützwange	8.007			
T	Technische Informationen	0.012ff			
	Tellerregal (Landhaus)	5.038			
	Tip-On (Blumotion) mechanisch + elektrisch	0.020	4.002f	8.073	
	Transformatoren	8.063ff			
	Türdämpfer zum Aufstecken	8.077			
	Türen - Ersatzteile	8.090ff			
	Türscharniere	8.075			
U	Umbauschränke für Geräte, Hochschrank	4.018ff	4.026ff	4.036ff	4.051ff 4.066ff
	Umbauschränke für Geräte, Unterschrank	3.021			
	Umfeld/Farben	2.001ff			
	Unterschränke	3.001ff			
	Unterschränke 290 mm hoch	3.032			
	Unterschränke 560 mm tief	3.011ff			
	Unterschränke 578 mm hoch	3.028			
	Unterschränke 710 mm tief	3.029			
	Unterschränke 722 mm hoch	3.011ff			
	Unterschränke abgeschrägt	3.017			
	Unterschränke Artikelübersicht	3.002ff			

Stichwortverzeichnis

U	Unterschränke für Abfallsysteme	3.027ff					
	Unterschränke für Geräte	3.021					
	Unterschränke für Spülen	3.025ff	3.028				
	Unterschrank-Regale	3.007f					
	Unterschrank-Regale (Landhaus)	3.008	3.010				
	Umwelt/Nachhaltigkeit	0.002					
V	Varioschrank/Hochschrank	4.020	4.029	4.043	4.059	4.074	
	Verlängerungsleitung	8.063ff					
	Vorgezogene Elemente	0.028					
	Vorsatztüre für Einbauhaube	5.017					
	Vorsatztüre für Nische	4.020	4.029	4.043	4.059	4.074	
W	Wandabschlussprofile Keramik	8.028					
	Wandabschlussprofile Massivholz	8.019					
	Wandabschlussprofile Naturstein	8.025					
	Wandabschlussprofile und Zubehör	8.021					
	Wandbord (Landhaus)	5.012	5.024	5.038			
	Wandregal mit Schiebetüre	5.008					
	Wandschrank für Dunsthaube	5.017f	5.029f	5.043			
	Wandschrank für Mikrowelle	5.017	5.029	5.043			
	Wandschrank mit Rolladen	5.026	5.040				
	Wandschränke	5.001ff					
	Wandschränke 360 mm hoch	5.007ff					
	Wandschränke 574 mm hoch	5.011ff					
	Wandschränke 718 mm hoch	5.023ff					
	Wandschränke 895 mm hoch	5.037ff					
	Wandschränke abgeschrägt	5.011ff	5.023f	5.037f			
	Wandschränke Artikel-Übersicht	5.002ff					
	Wandschränke mit Glastür	5.009	5.015f	5.027f	5.032f	5.035	
	Wandschränke mit Hochschwenktür	5.034f					
	Wandschränke mit Klappen	5.008	5.034				
	Wandschränke mit Lift-Falttören	5.020f	5.032f				
	Wandschranke-Regale	5.011ff	5.023ff	5.037ff			
	Wandschranke-Regale (Landhaus)	5.013	5.025	5.039			
	Wandschrank-Servo Drive	5.023	5.033				
	Wandschrank-Zubehör	8.006					
	Wange Stollenwange (Landhaus)	8.039					
	Wangen für Aufsatzschränke	8.046					
	Wangen für Hochschränke	8.040ff					
	Wangen für Unterschränke	8.038f					
	Wangen für Wandschränken	8.045					
	Wangensystem	8.035ff					
	Wangensystem (Farben)	8.036					
	Wangensystem Planungshinweise	8.035ff					
	Wärmeschutzblech	8.011					
	Weichwachs	8.076					
	Weidenkorb	8.053					
	Wippschalter	8.063ff					
	Z	Zuordnung Programme-Preisgruppen	1.001				

Artikel-Nr. mit Seitenangabe

A60-1	6.007	AOTR80	8.058	ASGSP60-2	6.014	BSHKS28	8.078	G103AL-3	7.018
A60-2	6.013	AOTR90	8.058	ASGSP60-3	6.020	BSHKS42	8.078	G103AL-3	7.043
A60-3	6.019	AOTRA100	8.058	ASHRO	8.062	BSHL	8.079	G103AL-4	7.019
ADB19-29	8.004	AOTRA60	8.058	ASSPU	8.062	BSHS	8.079	G103AL-4	7.057
ADB19-36	8.037	AOTRA90	8.058	ASZ10	8.062	BSK80D2	8.078	G103AL-5	7.019
ADB19-59	8.037	AP12-1	6.005	ASZ16	8.062	BSK90D2	8.078	G103AL-5	7.071
ADB19-90	8.037	AP12-2	6.011	ASZ22	8.062	BSKMF	8.078	G103L-1	7.018
ADB25-29	8.004	AP12-3	6.017	AT60-1	6.010	BSLAZ	8.077	G103L-1	7.023
ADB25-36	8.037	AP30-1	6.005	AT60-2	6.016	BSLDH2	8.077	G103L-2	7.018
ADB25-59	8.037	AP30-2	6.011	AT60-3	6.022	BSV-125	8.077	G103L-2	7.033
ADB25-90	8.037	AP30-3	6.017	AW19-1	8.046	BSV-162	8.077	G103ML-3	7.019
ADB38-29	8.004	AP-AFB	8.025	AW19-2	8.046	BSV-190	8.077	G103ML-3	7.045
ADB38-36	8.037	AP-AFB	8.028	AW19-3	8.046	BSV-204	8.077	G103ML-4	7.019
ADB38-59	8.037	AP-AS	8.020	AW25-1	8.046	BSV-219	8.077	G103ML-4	7.058
ADB38-90	8.037	AP-BBS	8.022	AW25-2	8.046	BSV-71	8.077	G103ML-5	7.019
ADB50-29	8.004	APCE12	8.028	AW25-3	8.046	DAFABL	8.077	G103ML-5	7.072
ADB50-36	8.037	APCE18	8.028	AW38-1	8.046	DBK	8.002	G103SA-3	4.037
ADB50-59	8.037	APCE40	8.028	AW38-2	8.046	DL-FMSW	8.029	G103SA-3	7.049
ADB50-90	8.037	APD120	8.017	AW38-3	8.046	DL-FSNV	8.029	G103SA-4	4.052
AGRA60-1	6.007	APD120-S	8.018	AW50-1	8.046	DL-FSOSW	8.029	G103SA-4	7.063
AGRA60-2	6.013	APD20-1	6.007	AW50-2	8.046	EAE45L	8.072	G103SA-5	4.067
AGRA60-3	6.019	APD20-2	6.013	AW50-3	8.046	EAE45R	8.072	G103SA-5	7.075
AGRF60-1	6.008	APD20-3	6.019	AZ100-50	8.075	EB100	8.008	G103T-4	4.052
AGRF60-2	6.014	APD60	8.017	AZ120-50	8.075	EB120	8.008	G103T-4	7.063
AGRF60-3	6.020	APD60-S	8.018	AZ25-50	8.075	EB25	8.008	G123-1	4.018
AGRG60-1	6.008	APD90	8.017	AZ30-50	8.075	EB30	8.008	G123-2	4.026
AGRG60-2	6.014	APD90-S	8.018	AZ40-50	8.075	EB40	8.008	G123-3	4.037
AGRG60-3	6.020	APDE105	8.017	AZ45-50	8.075	EB45	8.008	G123-4	4.052
AGSP60-1	6.008	APDE105-S	8.018	AZ50-50	8.075	EB50	8.008	G123-5	4.067
AGSP60-2	6.014	APDE90	8.017	AZ60-50	8.075	EB60	8.008	G123B-1	4.018
AGSP60-3	6.020	APDE90-S	8.018	AZ80-50	8.075	EB80	8.008	G123B-2	4.026
AJ50-1	6.009	APDHG-R	8.020	AZ90-50	8.075	EB90	8.008	G123B-3	4.037
AJ50-2	6.015	APD-K	8.020	AZRP	8.075	EBW100	8.008	G123B-4	4.052
AJ50-3	6.021	APD-R	8.020	BE100	8.053	EBW120	8.008	G123B-5	4.067
AJ60-1	6.009	APE-1	6.007	BE100T	8.053	EBW25	8.008	G123L-1	7.018
AJ60-2	6.015	APE-2	6.013	BE100T70	8.053	EBW30	8.008	G123L-1	7.023
AJ60-3	6.021	APE-3	6.019	BE120	8.053	EBW40	8.008	G123L-2	7.018
AJ90-1	6.009	APG120	8.017	BE120T	8.053	EBW45	8.008	G123L-2	7.033
AJ90-2	6.015	APG60	8.017	BE30	8.053	EBW50	8.008	G123L-3	7.018
AJ90-3	6.021	APG90	8.017	BE30T	8.053	EBW60	8.008	G123L-3	7.043
AJG60-1	6.009	APGE105	8.017	BE30T70	8.053	EBW80	8.008	G123L-4	7.019
AJG60-2	6.015	APGE90	8.017	BE40	8.053	EBW90	8.008	G123L-4	7.057
AJG60-3	6.021	APG-K	8.020	BE40T	8.053	EGB100	8.008	G123L-5	7.019
AJG90-1	6.009	AP-HOCK100	8.021	BE40T70	8.053	EGB120	8.008	G123L-5	7.071
AJG90-2	6.015	AP-HOCK60	8.021	BE45	8.053	EGB45	8.008	G140-3	4.037
AJG90-3	6.021	AP-HOCK80	8.021	BE45-40	8.053	EGB50	8.008	G140-3	7.050
AJGT60-1	6.010	AP-HOCK90	8.021	BE45-45	8.053	EGB60	8.008	G140-4	4.052
AJGT60-2	6.016	API-1	8.047	BE45T	8.053	EGB80	8.008	G140-4	7.063
AJGT60-3	6.022	API-2	8.047	BE45T70	8.053	EGB90	8.008	G140-5	4.067
AJGT90-1	6.010	API-3	8.047	BE50	8.053	EVOBACK	8.072	G140-5	7.076
AJGT90-2	6.016	APM120	8.019	BE50-40	8.053	EVOPLUG	8.072	G145-2	4.026
AJGT90-3	6.022	APM40	8.019	BE50-45	8.053	EVOSQI	8.072	G145-2	7.038
AJT60-1	6.010	APM60	8.019	BE50T	8.053	FBTG3-20	8.080	G145-3	4.037
AJT60-2	6.016	APM75	8.019	BE50T70	8.053	FBTG5-20	8.080	G145-3	7.050
AJT60-3	6.022	APM90	8.019	BE60	8.053	FBTH3-20	8.079	G145-4	4.053
AJT90-1	6.010	AP-MDP	8.028	BE60-40	8.053	FBTH5-20	8.079	G145-4	7.063
AJT90-2	6.016	AP-NF	8.020	BE60-45	8.053	FDV	8.079	G145-5	4.067
AJT90-3	6.022	AP-NF-S	8.018	BE60T	8.053	FEE652	8.061	G145-5	7.076
ALUW100	8.077	APPROV	8.029	BE60T70	8.053	FEE653	8.061	G145B-2	4.027
ALUW45	8.077	AP-SET-S	8.018	BE80	8.053	FEF652	8.061	G145B-2	7.038
ALUW50	8.077			BE80-40	8.053	FEF653	8.061	G145B-3	4.038
ALUW60	8.077			BE80-45	8.053	FLBE100	8.055	G145B-3	7.050
ALUW80	8.077	APST20	8.025	BE80T	8.053	FLBE40	8.055	G145B-4	4.053
ALUW90	8.077	APST30	8.025	BE80T70	8.053	FLBE50	8.055	G145B-4	7.064
AOG60-19-3	4.044	AP-Z	8.020	BE90	8.053	FLBE80	8.055	G145B-5	4.068
AOG60-19-3	6.010	AR15-60-1	6.005	BE90-40	8.053	FLBT	8.057	G145B-5	7.076
AOG60-19-4	4.060	AR15-60-2	6.011	BE90-45	8.053	FLEK	8.056	G158-2	4.027
AOG60-19-4	6.016	AR15-60-3	6.017	BE90T	8.053	FLFH	8.056	G158-2	7.038
AOG60-19-5	4.074	ARA27-1	6.005	BE90T70	8.053	FLGES	8.056	G158-3	4.038
AOG60-19-5	6.022	ARA27-2	6.011	BGRFL104	8.075	FLHBG	8.057	G158-3	7.050
AOG60-25-3	4.044	ARA27-3	6.017	BGRFL83	8.075	FLHBGQ	8.057	G158-4	4.053
AOG60-25-3	6.010	ARAE27-1	6.005	BGRK75	8.075	FLMB	8.056	G158-4	7.064
AOG60-25-4	4.060	ARAE27-2	6.011	BGRT86	8.075	FLMFE	8.055	G158-5	4.068
AOG60-25-4	6.016	ARAE27-3	6.017	BIOBOY	8.062	FLTE120	8.056	G158-5	7.076
AOG60-25-5	4.074	ARA-PI-1	6.006	BLIKO	3.009	FLTE60	8.056	G158B-2	4.027
AOG60-25-5	6.022	ARA-PI-2	6.012	BLIKO	7.008	FLTH	8.057	G158B-2	7.038
AOTB100	8.058	ARA-PI-3	6.018	BSA30-125	8.077	FRBP	8.075	G158B-3	4.038
AOTB120	8.058	AS13	8.062	BSA30-162	8.077	FRF500	8.076	G158B-3	7.051
AOTB30	8.058	AS2X15	8.062	BSA30-190	8.077	G103-2	4.026	G158B-4	4.053
AOTB40	8.058	AS60-1	6.007	BSA30-204	8.077	G103-2	7.038	G158B-4	7.064
AOTB45	8.058	AS60-2	6.013	BSA30-219	8.077	G103-3	4.037	G158B-5	4.068
AOTB50	8.058	AS60-3	6.019	BSA30-71	8.077	G103-3	7.049	G158B-5	7.077
AOTB60	8.058	ASGRA60-1	6.007	BSA45L	8.078	G103-4	4.052	G158C-3	4.038
AOTB80	8.058	ASGRA60-2	6.013	BSA45R	8.078	G103-4	7.063	G158C-3	7.050
AOTB90	8.058	ASGRA60-3	6.019	BSA90	8.078	G103-5	4.067	G158C-4	4.053
AOTR100	8.058	ASGRF60-1	6.008	BSAH15	8.078	G103-5	7.075	G158C-4	7.064
AOTR120	8.058	ASGRF60-2	6.014	BSE2DBK	8.077	G103-72-4	4.055	G158C-5	4.068
AOTR30	8.058	ASGRF60-3	6.020	BSEAZ	8.077	G103-72-4	7.066	G158C-5	7.076
AOTR40	8.058	ASGRG60-1	6.008	BSEMDK2	8.078	G103-72-5	4.070	G158V-2	4.027
AOTR45	8.058	ASGRG60-2	6.014	BSHFK	8.079	G103-72-5	7.078	G158V-2	7.038
AOTR50	8.058	ASGRG60-3	6.020	BSHFL	8.079	G103A-1	4.018	G158V-3	4.038
AOTR60	8.058	ASGSP60-1	6.008	BSHK	8.079	G103A-1	7.027	G158V-3	7.050

Artikel-Nr. mit Seitenangabe

G158V-4	4.053	G88SA-3	4.036	GMOAL-5	7.071	GR324	8.081	HA30-5	4.064
G158V-4	7.064	G88SA-3	7.048	GMOS-1	4.019	GR331	8.081	HA30-5	7.074
G158V-5	4.068	G88SA-4	4.051	GMOS-1	7.029	GR332	8.081	HA30-KT	8.011
G158V-5	7.077	G88SA-5	4.066	GMOSA-3	4.040	GR333	8.081	HA30L-1	7.018
G178-3	4.038	G88SAT-3	4.036	GMOSA-3	7.053	GR334	8.081	HA30L-1	7.022
G178-3	7.051	G88SAT-3	7.049	GMOSA-4	4.056	GR341	8.081	HA30L-2	7.018
G178-4	4.054	G88ST-3	4.036	GMOSA-4	7.067	GR342	8.081	HA30L-2	7.032
G178-4	7.064	G88ST-3	7.048	GMOSA-5	4.071	GR343	8.081	HA40-1	4.016
G178-5	4.068	GD88-2	4.026	GMS-1	4.019	GR344	8.081	HA40-2	4.024
G178-5	7.077	GD88-2	7.037	GMS-1	7.028	GR345	8.081	HA40-3	4.034
G178B-3	4.038	GD882A-2	4.026	GMS-2	4.028	GSB45	3.019	HA40-3	7.047
G178B-3	7.051	GD882A-2	7.037	GMS-2	7.040	GSB45-I	3.019	HA40-4	4.048
G178B-4	4.054	GD882A-3	4.036	GMS2A-3	4.041	GSB60	3.019	HA40-4	7.060
G178B-4	7.065	GD882A-3	7.049	GMS2A-4	4.057	GSB60-I	3.019	HA40-5	4.064
G178B-5	4.069	GD882A-4	4.051	GMS2A-5	4.072	GSBD45-I	3.019	HA40-5	7.074
G178B-5	7.077	GD882A-5	4.066	GMS2AL-3	7.018	GSBD45L-I	7.014	HA40L-1	7.018
G178C-3	4.039	GD882AL-3	7.018	GMS2AL-3	7.044	GSBD60-I	3.019	HA40L-1	7.022
G178C-3	7.051	GD882AL-3	7.043	GMS2AL-4	7.019	GSBD60L-I	7.014	HA40L-2	7.018
G178C-4	4.055	GD882AL-4	7.019	GMS2AL-4	7.058	GV88MA-3	4.042	HA40L-2	7.032
G178C-4	7.065	GD882AL-4	7.057	GMS2AL-5	7.019	GV88MA-3	7.054	HAAD27-1	4.016
G178C-5	4.069	GD882AL-5	7.019	GMS2AL-5	7.072	GV88MA-4	4.058	HAAD27-2	4.023
G178C-5	7.078	GD882AL-5	7.071	GMS-3	4.041	GV88MA-4	7.068	HAAD27-3	4.034
G178E-4	4.054	GD88-3	4.036	GMS-4	4.057	GV88MA-5	4.073	HAAD27-4	4.048
G178E-4	7.065	GD88-3	7.049	GMS-5	4.071	GV88MA-5	7.080	HAAD27-5	4.064
G178E-5	4.069	GD88-4	4.051	GMZ-1	7.025	GVARIO-1	4.020	HAAD-K	8.010
G178E-5	7.077	GD88-5	4.066	GMZ-2	7.035	GVARIO-2	4.029	HAB27	8.009
G178T-4	4.054	GD88ATL-3	7.018	GMZ-3	7.046	GVARIO-3	4.043	HAD27-1	4.016
G178T-4	7.065	GD88ATL-3	7.043	GMZ-4	7.059	GVARIO-4	4.059	HAD27-2	4.023
G178V-3	4.039	GD02AL-1	7.018	GMZ-5	7.073	GVARIO-5	4.074	HAD27-3	4.034
G178V-3	7.051	GDO2AL-1	7.023	GO-1	4.018	GVMO2A-2	4.028	HAD27-4	4.047
G178V-4	4.054	GDO2AL-3	7.018	GO-1	7.027	GVMO2A-2	7.040	HAD27-5	4.063
G178V-4	7.065	GDO2AL-3	7.043	GO2A-1	4.018	GVMO2A-3	4.040	HAI30L-2	7.018
G178V-5	4.069	GDO2AL-4	7.019	GO2A-1	7.028	GVMO2A-3	7.053	HAI30L-2	7.032
G178V-5	7.078	GDO2AL-4	7.057	GO2AL-2	7.018	GVMO2A-4	4.057	HAI30L-3	7.018
G178VT-4	4.054	GDO2AL-5	7.019	GO2AL-2	7.033	GVMO2A-4	7.066	HAI30L-3	7.042
G178VT-4	7.065	GDO2AL-5	7.071	GOS-2	4.027	GVMO2A-5	4.071	HAI30L-4	7.019
G194-4	4.055	GDOL-3	7.018	GOS-2	7.039	GVMO2A-5	7.079	HAI30L-4	7.056
G194-4	7.066	GDOL-3	7.043	GOS2A-2	4.027	GVMO2A-5	4.019	HAI30L-5	7.019
G194-5	4.069	GDOL-4	7.019	GOS2A-2	7.039	GVMO2A-5	7.029	HAI30L-5	7.070
G194-5	7.078	GDOL-4	7.057	GOS2A-3	4.040	GVMO2A-5	4.041	HAI30L-5	7.018
G88-60-3	4.039	GDOL-5	7.019	GOS2A-3	4.040	GVMO2A-5	4.041	HAI30L-5	7.018
G88-60-3	7.051	GDOL-5	7.071	GOS2A-4	4.056	GVMO2A-5	7.053	HAI30L-5	7.032
G88-60-4	4.055	GGSK60-1	4.020	GOS2A-5	4.070	GVMO2A-5	4.056	HAI30L-5	7.018
G88-60-4	7.066	GGSK60-2	4.029	GOS-3	4.039	GVMO2A-5	7.067	HAI30L-5	7.042
G88-60-5	4.069	GGSK60-3	4.043	GOS-3	7.052	GVMO2A-5	4.071	HAI30L-5	7.019
G88-60-5	7.078	GGSK60-4	4.059	GOS-4	4.055	GVMO2A-5	7.079	HAI30L-5	7.056
G88-60T-3	4.039	GGSK60-5	4.074	GOS-5	4.070	GVMS-1	4.019	HAI30L-5	7.019
G88-60T-3	7.052	GGSP60-1	4.020	GOT2A-1	4.019	GVMS-1	7.028	HAI30L-5	7.070
G88-88-3	4.036	GGSP60-2	4.029	GOT2A-1	7.028	GVMS-2	4.028	HAI30L-5	7.018
G88-88-3	7.049	GGSP60-3	4.043	GR114	8.081	GVMS-2	7.040	HAI30L-5	7.032
G88-88-4	4.051	GGSP60-4	4.059	GR123	8.081	GVMS2A-3	4.042	HAI30L-5	7.018
G88-88-4	7.062	GGSP60-5	4.073	GR134	8.081	GVMS2A-3	7.054	HAI30L-5	7.042
G88-88-5	4.066	GM2AL-1	7.018	GR153	8.081	GVMS2A-4	4.058	HAI30L-5	7.019
G88-88-5	7.075	GM2AL-1	7.024	GR190-1	8.081	GVMS2A-4	7.068	HAI30L-5	7.056
G88-88D-3	4.037	GM2AL-2	7.018	GR190-2	8.081	GVMS2A-5	4.072	HAI30L-5	7.019
G88-88D-4	4.051	GM2AL-2	7.034	GR190-3	8.081	GVMS2A-5	7.080	HAI30L-5	7.070
G88-88D-5	4.066	GM2SAL-1	7.018	GR190-4	8.081	GVMS-3	4.041	HAI30L-5	7.018
G88A-1	4.018	GM2SAL-1	7.024	GR190-5	8.081	GVMS-3	7.054	HAI30L-5	7.032
G88A-1	7.027	GM2SAL-2	7.018	GR190-6	8.081	GVMS-4	4.057	HAI30L-5	7.018
G88L-1	7.018	GM2SAL-2	7.034	GR190-7	8.081	GVMS-4	7.067	HAI30L-5	7.042
G88L-1	7.023	GMA-1	7.025	GR193	8.081	GVMS-5	4.072	HAI30L-5	7.019
G88L-2	7.018	GMA-2	7.035	GR210	8.081	GVMS-5	7.079	HAI30L-5	7.056
G88L-2	7.033	GMA-3	7.046	GR211	8.081	GVTN45	4.020	HAI30L-5	7.019
G88L-3	7.018	GMA-4	7.059	GR230	8.081	GVTN45	4.029	HAI30L-5	7.070
G88L-3	7.042	GMA-5	7.073	GR247	8.081	GVTN45	4.043	HAI30L-5	7.018
G88L-4	7.019	GML-1	7.018	GR261	8.081	GVTN45	4.059	HAI30L-5	7.032
G88L-4	7.056	GML-1	7.023	GR262	8.081	GVTN45	4.074	HAI30L-5	7.018
G88L-5	7.019	GML-2	7.018	GR264-1	8.081	H2A50L-1	7.018	HAI30L-5	7.042
G88L-5	7.070	GML-2	7.033	GR264-2	8.081	H2A50L-1	7.022	HAI30L-5	7.019
G88MA-3	4.042	GML-3	7.018	GR264-3	8.081	H2A50L-2	7.018	HAI30L-5	7.056
G88MA-4	4.058	GML-3	7.044	GR264-4	8.081	H2A50L-2	7.032	HAI30L-5	7.019
G88MA-5	4.073	GML-4	7.019	GR264-5	8.081	H2A50L-3	7.018	HAI30L-5	7.070
G88ML-3	7.018	GML-4	7.058	GR264-6	8.081	H2A50L-3	7.042	HAI30L-5	8.010
G88ML-3	7.044	GML-5	7.019	GR264-7	8.081	H2A50L-4	7.019	HA-K30	8.010
G88ML-4	7.019	GML-5	7.072	GR265	8.081	H2A50L-4	7.056	HA-K40	8.010
G88ML-4	7.058	GML-5	7.072	GR269	8.081	H2A50L-4	7.056	HAP15-3	4.034
G88ML-5	7.019	GML-5	7.072	GR271	8.081	H2A60L-1	7.018	HAP15-3	7.047
G88ML-5	7.072	GML-5	7.072	GR272	8.081	H2A60L-1	7.022	HAP15-4	4.048
G88O-2	4.027	GML-5	7.072	GR272	8.081	H2A60L-2	7.018	HAP15-4	4.077
G88O-2	7.039	GML-5	7.072	GR272	8.081	H2A60L-2	7.032	HAP15-4	7.060
G88O-3	4.039	GML-5	7.072	GR272	8.081	H2A60L-3	7.018	HAP15-5	4.064
G88O-3	7.052	GML-5	7.072	GR272	8.081	H2A60L-3	7.042	HAP15-5	7.074
G88O-4	4.055	GML-5	7.072	GR272	8.081	H2A60L-4	7.019	HAP15-5	4.034
G88O-4	7.066	GML-5	7.072	GR272	8.081	H2A60L-4	7.056	HB30-3	7.047
G88O-5	4.070	GML-5	7.072	GR272	8.081	H2A60L-4	7.056	HB30-3	4.048
G88O-5	7.079	GML-5	7.072	GR272	8.081	H2A60L-4	7.056	HB30-4	7.060
G88S-3	4.036	GML-5	7.072	GR272	8.081	H2A60L-4	7.056	HB30-4	4.064
G88S-3	7.048	GML-5	7.072	GR272	8.081	H2A60L-4	7.056	HB30-5	7.074
G88S-4	4.051	GML-5	7.072	GR272	8.081	H2A60L-4	7.056	HB30-5	4.034
G88S-5	4.066	GML-5	7.072	GR272	8.081	H2A60L-4	7.056	HB30-5	7.047
G88SA-2	4.026	GML-5	7.072	GR272	8.081	H2A60L-4	7.056	HB30-5	4.034
G88SA-2	7.037	GML-5	7.072	GR272	8.081	H2A60L-4	7.056	HB30-5	7.047
		GMOAL-3	7.044	GR314	8.081	HA30-1	4.016	HB40-3	7.047
		GMOAL-4	7.019	GR315	8.081	HA30-2	4.024	HB40-3	4.048
		GMOAL-5	7.019	GR320	8.081	HA30-3	4.034	HB40-4	4.048
				GR321	8.081	HA30-3	7.047	HB40-4	7.060
				GR322	8.081	HA30-4	4.048	HB40-5	4.064
				GR323	8.081	HA30-4	7.060	HB40-5	7.074

HB45-3	4.034	HD60L-2	7.032	HIA50-1	4.015	HR15-60-4	7.055	HWA25-3	8.042
HB45-3	7.047	HD60L-3	7.018	HIA50-1	7.026	HR15-60-5	4.061	HWA25-4	8.043
HB45-4	4.048	HD60L-3	7.042	HIA50-2	4.024	HR15-60-5	7.069	HWA25-5	8.044
HB45-4	7.060	HD60L-4	7.019	HIA50-3	4.034	HRA-1	4.013	HWA38-1	8.040
HB45-5	4.064	HD60L-4	7.056	HIA50-3	7.048	HRA-2	4.021	HWA38-2	8.041
HB45-5	7.074	HD60L-5	7.019	HIA50-4	4.048	HRA-3	4.031	HWA38-3	8.042
HB50-3	4.034	HD60L-5	7.070	HIA50-4	7.061	HRA-4	4.045	HWA38-4	8.043
HB50-3	7.047	HDBW60-4	4.049	HIA50-5	4.064	HRA-5	4.061	HWA38-5	8.044
HB50-4	4.048	HDBW60-4	4.077	HIA50-5	7.075	HRAE-1	4.013	HWA50-1	8.040
HB50-4	7.060	HDBW60-4	7.062	HIA60-1	4.015	HRAE-1	7.021	HWA50-2	8.041
HB50-5	4.064	HDGK50-4	4.049	HIA60-1	7.026	HRAE-2	4.021	HWA50-3	8.042
HB50-5	7.074	HDGK50-4	4.076	HIA60-2	4.024	HRAE-2	7.031	HWA50-4	8.043
HB60-3	4.034	HDGK50-4	7.061	HIA60-3	4.034	HRAE-3	4.031	HWA50-5	8.044
HB60-3	7.047	HDR60-3	4.033	HIA60-3	7.048	HRAE-3	7.041	HWK19-1	8.040
HB60-4	4.048	HDR60-3	7.047	HIA60-4	4.048	HRAE-4	4.045	HWK19-2	8.041
HB60-4	7.060	HDR60-4	4.047	HIA60-4	7.061	HRAE-4	7.055	HWK19-3	8.042
HB60-5	4.064	HDR60-4	7.060	HIA60-5	4.064	HRAE-5	4.061	HWK19-4	8.043
HB60-5	7.074	HDR60-5	4.063	HIA60-5	7.075	HRAE-5	7.069	HWK19-5	8.044
HD2A50-2	4.023	HDR60-5	7.074	HIBO100	8.010	HRA-PI-1	4.014	HWK25-1	8.040
HD2A50-3	4.033	HDS2A60-4	4.049	HIBO120	8.010	HRA-PI-2	4.022	HWK25-2	8.041
HD2A50-4	4.047	HDS2A60-4	4.076	HIBO50	8.010	HRA-PI-3	4.032	HWK25-3	8.042
HD2A50-5	4.063	HDS2A60-4	7.061	HIBO60	8.010	HRA-PI-4	4.046	HWK25-4	8.043
HD2A50-5	7.074	HDSCH60-4	4.049	HIBO80	8.010	HRA-PI-5	4.062	HWK25-5	8.044
HD2A60-2	4.023	HDSCH60-4	4.076	HIBO90	8.010	HRGK50-4	4.045	HWK38-1	8.040
HD2A60-3	4.033	HDSCH60-4	7.061	HISA50L-5	7.019	HRGK50-4	4.075	HWK38-2	8.041
HD2A60-4	4.047	HDUT60-4	4.050	HISA50L-5	7.070	HRSF100-2	4.021	HWK38-3	8.042
HD2A60-5	4.063	HDUT60-4	4.077	HISA60-3	4.035	HRSF100-3	4.031	HWK38-4	8.043
HD2A60-5	7.074	HDUT60-4	7.062	HISA60-3	7.048	HRSF100-4	4.045	HWK38-5	8.044
HD30-1	4.015	HDW60-4	4.049	HISA60-4	4.048	HRSF100-5	4.061	HWK50-1	8.040
HD30-2	4.023	HDW60-4	4.076	HISA60-4	7.061	HRSW100-2	4.021	HWK50-2	8.041
HD30-3	4.033	HDW60-4	7.061	HISA60-5	4.064	HRSW100-3	4.031	HWK50-3	8.042
HD30-4	4.047	HDWH60-4	4.049	HISA60-5	7.075	HRSW100-4	4.045	HWK50-4	8.043
HD30-5	4.063	HDWH60-4	4.076	HISA60L-5	7.019	HRSW100-5	4.061	HWK50-5	8.044
HD30L-1	7.018	HDWH60-4	7.062	HISA60L-5	7.070	HRT30-3	4.033	HWZ19-1	8.040
HD30L-1	7.022	HEK120-10-3	4.035	HMS300	8.010	HRT30-3	7.047	HWZ19-2	8.041
HD30L-2	7.018	HEK120-10-4	4.050	HP12-1	4.013	HRT30-4	4.047	HWZ19-3	8.042
HD30L-2	7.032	HEK120-10-5	4.065	HP12-1	7.021	HRT30-4	7.060	HWZ19-4	8.043
HD30L-3	7.018	HEK120-13-3	4.035	HP12-2	4.021	HRT30-5	4.063	HWZ19-5	8.044
HD30L-3	7.042	HEK120-13-4	4.050	HP12-2	7.031	HRT30-5	7.074	HWZ25-1	8.040
HD30L-4	7.019	HEK120-13-5	4.065	HP12-3	4.031	HRT40-3	4.033	HWZ25-2	8.041
HD30L-4	7.056	HEK120-15-3	4.035	HP12-3	7.041	HRT40-3	7.047	HWZ25-3	8.042
HD30L-5	7.019	HEK120-15-4	4.050	HP12-4	4.045	HRT40-4	4.047	HWZ25-4	8.043
HD30L-5	7.070	HEK120-15-5	4.065	HP12-4	7.055	HRT40-4	7.060	HWZ25-5	8.044
HD40-1	4.015	HEK120-20-3	4.035	HP12-5	4.061	HRT40-5	4.063	HWZ38-1	8.040
HD40-2	4.023	HEK120-20-4	4.050	HP12-5	7.069	HRT40-5	7.074	HWZ38-2	8.041
HD40-3	4.033	HEK120-20-5	4.065	HP30-1	4.013	HRT45-3	4.033	HWZ38-3	8.042
HD40-4	4.047	HESA115-65-1	4.016	HP30-1	7.021	HRT45-3	7.047	HWZ38-4	8.043
HD40-5	4.063	HESA115-65-1	7.026	HP30-2	4.021	HRT45-4	4.047	HWZ38-5	8.044
HD40L-1	7.018	HESA115-65-2	4.024	HP30-2	7.031	HRT45-4	7.060	HWZ50-1	8.040
HD40L-1	7.022	HESA115-65-2	7.036	HP30-3	4.031	HRT45-5	4.063	HWZ50-2	8.041
HD40L-2	7.018	HGRA60-1	4.017	HP30-3	7.041	HRT45-5	7.074	HWZ50-3	8.042
HD40L-2	7.032	HGRA60-1	7.026	HP30-4	4.045	HRT50-3	4.033	HWZ50-4	8.043
HD40L-3	7.018	HGRA60-2	4.025	HP30-4	7.055	HRT50-3	7.047	HWZ50-5	8.044
HD40L-3	7.042	HGRA60-2	7.036	HP30-5	4.061	HRT50-4	4.047	HWZW19-1	8.040
HD40L-4	7.019	HGRF60-1	4.017	HP30-5	7.069	HRT50-4	7.060	HWZW19-2	8.041
HD40L-4	7.056	HGRF60-1	7.027	HPD20-1	4.015	HRT50-5	4.063	HWZW19-3	8.042
HD40L-5	7.019	HGRF60-2	4.025	HPD20-2	4.023	HRT50-5	7.074	HWZW19-4	8.043
HD40L-5	7.070	HGRF60-2	7.037	HPD20-3	4.033	HRT60-3	4.033	HWZW19-5	8.044
HD45-3	4.033	HGRG60-1	4.017	HPD20-4	4.047	HRT60-3	7.047	HWZW25-1	8.040
HD45-4	4.047	HGRG60-1	7.026	HPD20-5	4.063	HRT60-4	4.047	HWZW25-2	8.041
HD45-5	4.063	HGRG60-2	4.025	HPD20L-1	7.022	HRT60-4	7.060	HWZW25-3	8.042
HD45L-1	7.018	HGRG60-2	7.037	HPD20L-2	7.032	HRT60-5	4.063	HWZW25-4	8.043
HD45L-1	7.022	HGSP60-1	4.017	HPD20L-3	7.042	HRT60-5	7.074	HWZW25-5	8.044
HD45L-2	7.018	HGSP60-2	4.025	HPD20L-4	7.056	HRW45-4	4.045	HWZW38-1	8.040
HD45L-2	7.032	HIA30-1	4.015	HPD20L-5	7.070	HRW45-4	7.070	HWZW38-2	8.041
HD45L-3	7.018	HIA30-1	7.026	HPE-1	4.015	HSF100-2	4.024	HWZW38-3	8.042
HD45L-3	7.042	HIA30-2	4.024	HPE-2	4.023	HSF100-3	4.035	HWZW38-4	8.043
HD45L-4	7.019	HIA30-2	7.036	HPE-3	4.033	HSF100-4	4.050	HWZW38-5	8.044
HD45L-4	7.056	HIA30-3	4.034	HPE-4	4.047	HSF100-5	4.065	HWZW50-1	8.040
HD45L-5	7.019	HIA30-3	7.048	HPE-5	4.063	HSW100-2	4.024	HWZW50-2	8.041
HD45L-5	7.070	HIA30-4	4.048	HPEL-1	7.022	HSW100-3	4.035	HWZW50-3	8.042
HD50-3	4.033	HIA30-4	7.061	HPEL-2	7.032	HSW100-4	4.050	HWZW50-4	8.043
HD50-4	4.047	HIA30-5	4.064	HPEL-3	7.042	HSW100-5	4.065	HWZW50-5	8.044
HD50-5	4.063	HIA30-5	7.075	HPEL-4	7.056	HT2	8.060	IA100	8.060
HD50L-1	7.018	HIA40-1	4.015	HPEL-5	7.070	HUA	3.021	IA120	8.060
HD50L-1	7.022	HIA40-1	7.026	HPI-1	8.047	HUA90	3.021	IA25	8.060
HD50L-2	7.018	HIA40-2	4.024	HPI-2	8.047	HUB	3.021	IA30	8.060
HD50L-2	7.032	HIA40-3	4.034	HPI-3	8.047	HUB18	3.021	IA40	8.060
HD50L-3	7.018	HIA40-3	7.048	HPI-4	8.047	HUBL	7.011	IA45	8.060
HD50L-3	7.042	HIA40-4	4.048	HPI-5	8.047	HUGAS	3.021	IA50	8.060
HD50L-4	7.019	HIA40-4	7.061	HPIZ-1	8.047	HUM2S60	3.021	IA60	8.060
HD50L-4	7.056	HIA40-5	4.064	HPIZ-2	8.047	HUS60	3.021	IA80	8.060
HD50L-5	7.019	HIA40-5	7.075	HPIZ-3	8.047	HW45-4	4.049	IA90	8.060
HD50L-5	7.070	HIA45-1	4.015	HPIZ-4	8.047	HW45-4	4.077	IBK	8.072
HD60-1	4.015	HIA45-1	7.026	HPIZ-5	8.047	HW45-4	7.062	IS100	8.060
HD60-2	4.023	HIA45-2	4.024	HR15-60-1	4.013	HWA19-1	8.040	IS120	8.060
HD60-3	4.033	HIA45-3	4.034	HR15-60-1	7.021	HWA19-2	8.041	IS25	8.060
HD60-4	4.047	HIA45-3	7.048	HR15-60-2	4.021	HWA19-3	8.042	IS30	8.060
HD60-5	4.063	HIA45-4	4.048	HR15-60-2	7.031	HWA19-4	8.043	IS40	8.060
HD60L-1	7.018	HIA45-4	7.061	HR15-60-3	4.031	HWA19-5	8.044	IS45	8.060
HD60L-1	7.022	HIA45-5	4.064	HR15-60-3	7.041	HWA25-1	8.040	IS50	8.060
HD60L-2	7.018	HIA45-5	7.075	HR15-60-4	4.045	HWA25-2	8.041	IS60	8.060

Artikel-Nr. mit Seitenangabe

IS80	8.060	KTL2A80	3.024	MP-DACH	5.006	NK	8.063	RSCS60-45	8.005
IS90	8.060	KTL2A80L	7.012	MP-DACH	6.004	NK	8.064	RSCS90-45	8.005
ITAB60-16	3.008	KTL2A90	3.024	MP-DACH	7.020	NK	8.065	RSET	8.076
ITAB60-16	4.013	KTL2A90L	7.012	MP-GRIFF-A	2.020	NK	8.066	RV16	8.007
ITAB60-16	4.021	KTL2DA100	3.024	MP-GRIFF-A	2.021	NK	8.067	RV19	8.007
ITAB60-16	4.031	KTL2DA120	3.024	MP-GRIFF-B	2.020	NK	8.069	RY32GS60A	8.004
ITAB60-16	4.061	KTL2DA60	3.024	MP-GRIFF-B	2.021	NK	8.070	RY32HL60	8.004
ITAB60-16	7.007	KTL2DA80	3.024	MP-GRIFF-C	2.020	NV16	8.031	RY32L221	8.004
ITAB60-16	7.021	KTL2DA90	3.024	MP-GRIFF-C	2.021	NV17	8.031	RY32L55	8.004
ITAB60-16	7.031	KTL2S100	3.024	MP-GRIFF-C	4.002	NV19	8.031	RY32L91	8.004
ITAB60-16	7.041	KTL2S120	3.024	MP-GRIFF-C	0.022	NV-AS	8.031	S150ECK	8.080
ITAB60-16	7.055	KTL2S60	3.024	MP-GRIFF-D	2.020	NVCE12	8.028	S90ECK	8.080
ITAB60-16	7.069	KTL2S80	3.024	MP-GRIFF-D	2.021	NVCE7	8.028	SAHP	8.080
ITAB60-19	3.008	KTL2S90	3.024	MP-GS	3.009	NVCE-SD1	8.028	SAHVP	8.080
ITAB60-19	4.013	KTLI2A100	3.024	MP-GSL	7.008	NVCE-SD2	8.028	SB	8.002
ITAB60-19	4.021	KTLI2A120	3.024	MP-HESA-ED	4.016	NVCE-SD3	8.028	SB10	8.002
ITAB60-19	4.031	KTLI2A60	3.024	MP-HESA-ED	4.024	NVCE-SD4	8.028	SB13	8.002
ITAB60-19	4.061	KTLI2A80	3.024	MP-HESA-ED	7.026	NVCE-SD5	8.028	SB15	8.002
ITAB60-19	7.007	KTLI2A90	3.024	MP-HESA-ED	7.036	NVG-A13	8.033	SB20	8.002
ITAB60-19	7.021	KTLISA100L	7.012	MP-HWT	8.040	NVG-A90	8.033	SB8	8.002
ITAB60-19	7.031	KTLISA120L	7.012	MP-HWT	8.041	NVG-AS	8.033	SBF10	8.002
ITAB60-19	7.041	KTLISA60L	7.012	MP-HWT	8.042	NVG-BO	8.033	SBF13	8.002
ITAB60-19	7.055	KTLISA80L	7.012	MP-HWT	8.043	NVG-IR	8.033	SBF15	8.002
ITAB60-19	7.069	KTLISA90L	7.012	MP-HWT	8.044	NVGL	8.033	SBF20	8.002
K100	3.022	LB12	8.051	MP-LEK	7.006	NVCE-MK	8.032	SBPA100-1	8.003
K2A100	3.023	LB12DA60	8.051	MP-LEK	7.020	NVG-R	8.033	SBPA105-2	8.003
K2A100-70	3.029	LB12DA90	8.051	MP-LEK	7.084	NVG-SD1	8.033	SBPA120-1	8.003
K2A120	3.023	LB14	8.051	MP-PE	3.009	NVG-SD2	8.033	SBPA120-2	8.003
K2A60	3.022	LB14DA60	8.051	MP-PE	4.015	NVG-SD3	8.033	SBPA135-2	8.003
K2A60-70	3.029	LB14DA90	8.051	MP-PE	4.023	NVG-SD4	8.033	SBPA135-3	8.003
K2A60L	7.011	LB19	8.052	MP-PE	4.033	NVG-WF	8.032	SBPA150-2	8.003
K2A80	3.023	LB19DA60	8.052	MP-PE	4.047	NVKE105	8.010	SBPA150-3	8.003
K2A80-70	3.029	LB19DA90	8.052	MP-PE	4.063	NVP250	8.033	SBPA180-2	8.003
K2A80L	7.011	LB22	8.052	MP-PE	5.008	NVRE105	8.010	SBPA180-3	8.003
K2A90	3.023	LB22DA60	8.052	MP-PE	5.014	NVST20	8.025	SBPA180-4	8.003
K2A90-70	3.029	LB22DA90	8.052	MP-PE	5.026	NVST-SD1	8.025	SBPA60-1	8.003
K2A90L	7.011	LEDGC150	8.070	MP-PE	5.040	NVST-SD2	8.025	SBPA80-1	8.003
K2AG100	3.023	LEDGC60	8.070	MP-PE	6.007	NVST-SD3	8.025	SBPA90-1	8.003
K2AG100-70	3.029	LEDHO	8.064	MP-PE	6.013	NVST-SD4	8.025	SBPA90-2	8.003
K2AG120	3.023	LEDHOT	8.064	MP-PE	6.019	NVST-SD5	8.025	SD3	8.072
K2AG80	3.023	LEDHOV	8.064	MP-PE	7.008	ORGA50	8.058	SEN220	8.063
K2AG80-70	3.029	LEDLA45	8.066	MP-PE	7.022	ORGA60	8.058	SEN220	8.064
K2AG90	3.023	LEDLA60	8.066	MP-PE	7.032	ORGABOX1	8.058	SEN220	8.065
K2AG90-70	3.029	LEDLA90	8.066	MP-PE	7.042	ORGABOX2	8.058	SEN220	8.066
K2DA100	3.023	LEDLAS	8.066	MP-PE	7.056	PGB45	8.034	SEN220	8.067
K2DA120	3.023	LEDLAT	8.066	MP-PE	7.070	PGB60	8.034	SEN220	8.069
K2DA60	3.023	LEDLAV	8.066	MP-PE	7.088	PW-540	8.034	SEN220	8.070
K2DA80	3.023	LEDPL	8.068	MP-PE	7.092	PW-562	8.034	SF-EE60-110	8.022
K2DA90	3.023	LEDPLS	8.068	MP-PE	7.098	PW-566	8.034	SF-EE60-72	8.022
K2S100	3.022	LEDPLT	8.068	MP-PE	7.098	PW-730	8.034	SF-ER60-110	8.022
K2S120	3.022	LEDPLV	8.068	MP-SAK	3.006	PWB45	8.034	SF-ER60-72	8.022
K2S60	3.022	LEDSKYA	8.069	MP-SAK	4.012	PWB60	8.034	SF-ERV60	8.022
K2S80	3.022	LEDSKYH	8.069	MP-SAK	5.006	PWH	8.034	SK100-50	8.075
K2S80	3.022	LEDSKYH	8.069	MP-SAK	6.004	RFL	8.034	SK120-50	8.075
K2S90	3.022	LEDSKYU	8.069	MP-SAK	7.006	RMO100	7.014	SK25-50	8.075
K2SG100	3.022	LEDSKYW	8.069	MP-SAK	7.020	RMO100-70	8.059	SK30-50	8.075
K2SG120	3.022	LEDTR30	8.069	MP-SAK	7.084	RMO120	8.059	SK40-50	8.075
K2SG80	3.022	LEDTR30	8.070	MP-SB	5.006	RMO30	8.059	SK45-50	8.075
K2SG90	3.022	LEDTR60	8.069	MP-SB	6.004	RMO30-70	8.059	SK50-50	8.075
K60	3.022	LEDTR60	8.070	MP-SB	7.006	RMO40	8.059	SK60-50	8.075
K80	3.022	LEDUN	8.065	MP-SB	7.084	RMO40-70	8.059	SK80-50	8.075
K90	3.022	LEDUNT	8.065	MP-SBPAS100	8.003	RMO45	8.059	SK90-50	8.075
KB34	8.052	LEDUNV	8.065	MP-SBPAS120	8.003	RMO45-70	8.059	SKU100	3.009
KB56	8.052	LEDV200	8.069	MP-SBPAS60	8.003	RMO50	8.059	SKU120	3.009
KH100	8.049	LEDV200	8.070	MP-SBPAS80	8.003	RMO50-70	8.059	SKU30	3.009
KH100F	8.049	LGA400	8.008	MP-SBPAS90	8.003	RMO60	8.059	SKU40	3.009
KH100L	8.049	LGA500	8.021	MP-SD	4.003	RMO60-70	8.059	SKU45	3.009
KH100LH	8.049	LGL100	8.067	MP-SD	5.021	RMO80	8.059	SKU50	3.009
KH80	8.049	LGL120	8.067	MP-SD	5.033	RMO80-70	8.059	SKU60	3.009
KH80F	8.049	LGL60	8.067	MP-SD	7.090	RMO90	8.059	SKU80	3.009
KH80L	8.049	LGL80	8.067	MP-SD	7.096	RMO90-70	8.059	SKU90	3.009
KHE105	8.050	LGL90	8.067	MP-SD	0.021	RMS100	8.059	SNRH	3.006
KHE105F	8.050	LR	8.011	MP-SD	0.023	RMS100-70	8.059	SNRH	4.012
KHE105L	8.050	LSH	8.063	MP-SKEY	3.006	RMS120	8.059	SNRH	5.006
KH-MP	8.050	LSHO1	8.063	MP-SKEY	4.012	RMS30	8.059	SNRH	6.004
KIPPS	8.009	LSHO2	8.063	MP-SKEY	5.006	RMS30-70	8.059	SNRH	7.006
KP12	8.051	LSHO3	8.063	MP-SKEY	6.004	RMS40	8.059	SNRH	7.020
KP14	8.051	LSHU1	8.063	MP-SKEY	7.006	RMS40-70	8.059	SNRZ	7.084
KP19	8.052	LSHU2	8.063	MP-SKEY	7.020	RMS45	8.059	SNRZ	3.006
KP22	8.052	LSHU3	8.063	MP-SKEY	7.084	RMS45-70	8.059	SNRZ	4.012
KP5W20	8.080	LSHV	8.063	MP-SMD	0.020	RMS50	8.059	SNRZ	5.006
KSAGAS60L	7.011	LSP	8.075	MP-SPANN	8.083	RMS50-70	8.059	SNRZ	6.004
KSAGAS80L	7.011	LSTIFT	8.076	MP-T	3.006	RMS60	8.059	SNRZ	7.006
KSAGAS90L	7.011	MP-APE	8.020	MP-T	4.012	RMS60-70	8.059	SNRZ	7.020
KSB	3.019	MP-AWT	8.046	MP-T	5.006	RMS80	8.059	SNRZ	7.084
KSBDB	3.019	MP-BH	3.006	MP-T	6.004	RMS80-70	8.059	SOA5	8.080
KSF	3.019	MP-BH	4.012	MP-T	7.006	RMS90	8.059	SOBC	8.080
KTL2A100	3.024	MP-BH	5.006	MP-T	7.020	RMS90-70	8.059	SODFE	8.080
KTL2A100L	7.012	MP-BH	6.004	MP-T	7.084	RSCE120-45	8.005	SOGA	8.080
KTL2A120	3.024	MP-BH	7.006	MP-T	7.084	RSCE60-45	8.005	SOGA	8.080
KTL2A120L	7.012	MP-BH	7.020	MP-T	7.010	RSCE90-45	8.005	SOGH	8.080
KTL2A60	3.024	MP-BH	7.084	MP-UESA-ED	3.016	RSCS120-45	8.005	SPU100	3.025
KTL2A60L	7.012	MP-DACH	4.012	MP-UESA-ED	7.010				
				MP-WVB	8.006				
				MP-WWT	8.045				

Artikel-Nr. mit Seitenangabe

SPU1A45	3.026	SVF10	8.080	UA290	3.014	UED115-65	3.015	URAE27	3.007
SPU1A50	3.026	SVF13	8.080	UA290-29	3.030	UED115-65L	7.010	URAE27	7.007
SPU1A60	3.026	SVF15	8.080	UA30	3.011	UED125-65	3.015	URALH180	3.008
SPU2A100	3.025	SVF5	8.080	UA30L-40	7.015	UED125-65L	7.010	URA-PI	3.010
SPU2A100L	7.013	SVF8	8.080	UA40	3.011	UEDBD110-65	3.015	URD15	3.008
SPU2A45L	7.013	SVFH10	8.080	UA40L-40	7.015	UEDBD110-65L	7.011	URF	3.007
SPU2A50L	7.013	SVFH15	8.080	UA45	3.011	UEDBD115-65	3.015	URF	7.007
SPU2A60	3.025	SVGN	8.059	UA45-70	3.029	UEDBD115-65L	7.011	URKT60	3.008
SPU2A60L	7.013	TDA110	8.077	UA45L-40	7.015	UEDBD125-65	3.015	URKT60	7.007
SPU2A80	3.025	TDA155	8.077	UA50	3.011	UEDBD125-65L	7.011	URKW60	3.008
SPU2A80L	7.013	TOPM	8.073	UA50-29	3.030	UEDK80	3.017	URTD30	3.009
SPU2A90	3.025	TOSDF	4.003	UA50-70	3.029	UEDK80-HB	8.010	URTD30L	7.008
SPU2A90L	7.013	TOSDF	8.073	UA50L-40	7.015	UEDK90	3.017	URTD40	3.009
SPU2AG100	3.026	TOSDF	0.023	UA60	3.011	UEDK90-HB	8.010	URTD40L	7.008
SPU2AG80	3.026	TOSDFF	4.003	UA60-29	3.030	UESA110-65	3.016	URTD45	3.009
SPU2AG90	3.026	TOSDFF	8.073	UA60-70	3.029	UESA110-65L	7.010	URTD45L	7.008
SPU45	3.025	TOSDFF	0.023	UA60L-40	7.015	UESA115-65	3.016	URTD50	3.009
SPU50	3.025	U1S100	3.013	UA80	3.013	UESA115-65L	7.010	URTD50L	7.008
SPU60	3.025	U1S120	3.013	UA80-29	3.030	UESA125-65	3.016	URTD60	3.009
SPU80	3.025	U1S80	3.013	UA80-70	3.029	UESA125-65L	7.010	URTD60L	7.008
SPU90	3.025	U1S90	3.013	UA80L-40	7.015	UESA110-65	3.016	US100	3.013
SPUA-BW45	3.026	U2A100L	7.009	UA90	3.013	UESA115-65	3.016	US120	3.013
SPUA-BW50	3.026	U2A120L	7.009	UA90-29	3.030	UESA125-65	3.016	US25	3.011
SPUA-BW60	3.026	U2A30	3.012	UA90-70	3.029	UET90	3.017	US30	3.011
SPUAD-BW45	3.026	U2A30L	7.009	UA90L-40	7.015	UET90-HB	8.010	US40	3.011
SPUAD-BW45L	7.013	U2A40	3.012	UAA30L	7.010	UFT100	3.014	US45	3.011
SPUAD-BW50	3.026	U2A40L	7.009	UAAD15	3.017	UFT60	3.014	US50	3.011
SPUAD-BW50L	7.013	U2A45	3.012	UAAD27	3.017	UHTD15	3.017	US60	3.011
SPUAD-BW60	3.026	U2A45L	7.009	UAD27	3.017	UHWB	8.011	US80	3.013
SPUAD-BW60L	7.013	U2A50	3.012	UAF30	3.018	UI2A100L	7.009	US90	3.013
SPU-AS50	3.026	U2A50L	7.009	UAF60	3.018	UI2A120L	7.009	USA2100	3.014
SPU-AS50E	3.027	U2A60	3.012	UAI15	3.018	UI2A30	3.012	USA2100-70	3.029
SPU-AS602	3.026	U2A60L	7.009	UAI30	3.012	UI2A30L	7.009	USA2120	3.014
SPU-AS603	3.026	U2A80L	7.009	UAI40	3.012	UI2A40	3.012	USA280	3.014
SPU-AS60E	3.027	U2A90L	7.009	UAI45	3.012	UI2A40L	7.009	USA280-70	3.029
SPUD100	3.025	U2DA100	3.014	UAI50	3.012	UI2A45	3.012	USA290	3.014
SPUD100L	7.013	U2DA120	3.014	UAI60	3.012	UI2A45L	7.009	USA290-70	3.029
SPUD1A45	3.026	U2DA80	3.014	UAI30L	7.009	UI2A50L	7.009	USI30	3.012
SPUD1A50	3.026	U2DA90	3.014	UAI40L	7.009	UI2A60L	7.009	USI40	3.012
SPUD1A60	3.026	U2SA100	3.014	UAI45L	7.009	UI2A80L	7.009	USI45	3.012
SPUD45	3.025	U2SA100-70	3.029	UAI50L	7.009	UI2A90L	7.009	USI50	3.012
SPUD45L	7.013	U2SA100L	7.009	UAI60L	7.009	UI2DA100	3.014	USI60	3.012
SPUD50	3.025	U2SA120	3.014	UAI30L	7.010	UI2DA120	3.014	UT2A60	3.011
SPUD50L	7.013	U2SA120L	7.009	UAI40L	7.010	UI2DA50	3.014	UT60	3.011
SPUD60	3.025	U2SA30L	7.009	UAI45L	7.010	UI2DA60	3.014	UWA19	8.038
SPUD60L	7.013	U2SA40L	7.009	UAI50L	7.010	UI2DA80	3.014	UWA25	8.038
SPUD80	3.025	U2SA45L	7.009	UAI60L	7.010	UI2DA90	3.014	UWA38	8.038
SPUD80L	7.013	U2SA50L	7.009	UAMD20	3.018	UIA100L-40	7.015	UWA50	8.038
SPUD90	3.025	U2SA60L	7.009	UAMD30	3.018	UIA120L-40	7.015	UWFL	7.014
SPUD90L	7.013	U2SA80	3.014	UAMD-K20	8.010	UIA30L-40	7.015	UWFRL	7.014
SPUD-AS50	3.027	U2SA80-70	3.029	UAMD-K30	8.010	UIA40L-40	7.015	UWK19	8.038
SPUD-AS50E	3.027	U2SA80L	7.009	UAP30	3.018	UIA45L-40	7.015	UWK25	8.038
SPUD-AS50EL	7.013	U2SA90	3.014	UAP30L	7.010	UIA50L-40	7.015	UWK38	8.038
SPUD-AS50L	7.013	U2SA90-70	3.029	UAP40	3.018	UIA60L-40	7.015	UWK50	8.038
SPUD-AS602	3.027	U2SA90L	7.009	UAP40L	7.010	UIA80L-40	7.015	UWKR19	8.038
SPUD-AS602L	7.013	U3AFG45	3.016	UASA30	3.012	UIA90L-40	7.015	UWKR25	8.038
SPUD-AS603	3.027	U3AFG50	3.016	UASLH58	8.039	UIAF30L	7.009	UWKR38	8.038
SPUD-AS603L	7.013	U3AFG60	3.016	UAV30	3.018	UIAF40L	7.009	UWKR50	8.038
SPUD-AS60E	3.027	U3AFG90	3.016	UD100	3.013	UIAF45L	7.009	UWR19	8.038
SPUD-AS60EL	7.013	U3SA100	3.013	UD100L	7.009	UIAF50L	7.009	UWR25	8.038
SPUE110-65	3.027	U3SA120	3.013	UD120	3.013	UIAF60L	7.009	UWR38	8.038
SPUE115-65	3.027	U3SA30	3.012	UD120L	7.009	UP12	3.007	UWR50	8.038
SPUE125-65	3.027	U3SA40	3.012	UD20-34	3.011	UP12	7.007	UWS16	8.007
SPUE90	3.025	U3SA45	3.012	UD20-34L	7.008	UP30	3.007	UWS19	8.007
SPUED110-65	3.027	U3SA50	3.012	UD25	3.011	UP30	7.007	UWZ19	8.038
SPUED110-65L	7.014	U3SA60	3.012	UD30	3.011	UPD20	3.009	UWZ25	8.038
SPUED115-65	3.027	U3SA80	3.013	UD30L	7.009	UPD20L	7.008	UWZ38	8.038
SPUED115-65L	7.014	U3SA90	3.013	UD40	3.011	UPE	3.009	UWZ50	8.038
SPUED125-65	3.027	U3SAG100	3.013	UD40L	7.009	UPE135	3.009	UWZW19	8.038
SPUED125-65L	7.014	U3SAG120	3.013	UD45	3.011	UPEL	7.008	UWZW25	8.038
SPUED90	3.025	U3SAG80	3.013	UD45L	7.009	UPI	8.047	UWZW38	8.038
SPUST2A60	3.028	U3SAG90	3.013	UD50	3.011	UPIR	8.047	UWZW50	8.038
SPUST2A90	3.028	U5S30	3.011	UD50L	7.009	UPIZ	8.047	VBL	8.080
SPUST60	3.028	U5S40	3.011	UD60	3.011	UR15	3.007	W100-1	5.015
SPUST90	3.028	U5S45	3.011	UD60L	7.009	UR15	7.007	W100-2	5.027
SPUSTA60	3.028	U5S50	3.011	UD80	3.013	UR15-34	3.007	W100-3	5.041
SPUSTA90	3.028	U5S60	3.011	UD80L	7.009	UR15-34	7.007	W100L-1	7.082
SRA30	8.075	UA100	3.013	UD90	3.013	UR25	3.007	W100L-1	7.088
SRA45	8.075	UA100-29	3.030	UD90L	7.009	UR25	7.007	W100L-2	7.082
SRGR	8.075	UA100-70	3.029	UDASW60	3.013	UR2X40	3.007	W100L-2	7.092
SRMPL3	8.075	UA100L-40	7.015	UDIASA30	3.012	UR30	3.007	W100L-3	7.083
SRSMMD	8.075	UA120	3.013	UDTE80	3.016	UR30	7.007	W100L-3	7.098
SRSTK	8.075	UA120-29	3.030	UDTE90	3.016	UR40	3.007	W120-1	5.015
SRSTL	8.075	UA120L-40	7.015	UE110-65	3.015	UR40	7.007	W120-2	5.027
SRWW	8.075	UA15	3.017	UE115-65	3.015	UR45	3.007	W120-3	5.041
ST4E	8.072	UA15-KT	8.011	UE125-65	3.015	UR45	7.007	W120L-1	7.082
STK-EE	8.022	UA2100	3.014	UEA60	3.016	UR50	3.007	W120L-1	7.088
STW	8.022	UA2100-29	3.030	UEBD110-65	3.015	UR50	7.007	W120L-2	7.082
SUG10/45	8.008	UA2120	3.014	UEBD115-65	3.015	UR60	3.007	W120L-2	7.092
SUG10/60	8.008	UA2120-29	3.030	UEBD125-65	3.015	UR60	7.007	W120L-3	7.083
SUG5/45	8.008	UA280	3.014	UED110-65	3.015	URA180	3.007	W120L-3	7.098
SUG5/60	8.008	UA280-29	3.030	UED110-65L	7.010	URA27	3.007	W20-34-1	5.014

Artikel-Nr. mit Seitenangabe

W20-34-2	5.026	W90L-1	7.082	WFL100L-2	7.082	WFLGRF120L-2	7.082	WGRA45-2	5.027
W20-34-3	5.040	W90L-1	7.088	WFL100L-2	7.095	WFLGRF120L-2	7.095	WGRA45-3	5.041
W25-1	5.014	W90L-2	7.082	WFL120-1	5.020	WFLGRF50L-2	5.032	WGRA45L-1	7.082
W25-2	5.027	W90L-2	7.092	WFL120-2	5.032	WFLGRF50L-2	7.082	WGRA45L-1	7.089
W25-3	5.041	W90L-3	7.083	WFL120L-1	5.020	WFLGRF50L-2	7.095	WGRA45L-2	7.082
W2DAF60-1	5.018	W90L-3	7.098	WFL120L-1	7.082	WFLGRF60L-1	5.020	WGRA45L-2	7.093
W2DAF60-2	5.030	WALM	8.019	WFL120L-1	7.088	WFLGRF60L-1	7.082	WGRA45L-3	7.083
W2DAF60-3	5.043	WAP250	8.021	WFL120L-2	5.032	WFLGRF60L-1	7.090	WGRA45L-3	7.099
W2DAF90-1	5.018	WAP500	8.021	WFL120L-2	7.082	WFLGRF60L-2	5.032	WGRA50-1	5.015
W2DAF90-2	5.030	WAPA	8.021	WFL120L-2	7.095	WFLGRF60L-2	7.082	WGRA50-2	5.027
W2DAF90-3	5.043	WAPCE12	8.028	WFL50-2	5.032	WFLGRF60L-2	7.095	WGRA50-3	5.041
W2K100-2	5.034	WAPCE7	8.028	WFL50L-2	5.032	WFLGRF80L-1	5.020	WGRA50L-1	7.082
W2K120-2	5.034	WAPE	8.021	WFL50L-2	7.082	WFLGRF80L-1	7.082	WGRA50L-1	7.089
W2K1RA100-2	5.034	WAPEK	8.021	WFL50L-2	7.095	WFLGRF80L-1	7.090	WGRA50L-2	7.082
W2K1RA120-2	5.034	WAP-HS	8.021	WFL60-1	5.020	WFLGRF80L-2	5.032	WGRA50L-2	7.093
W2K1RA80-2	5.034	WAPI	8.021	WFL60-2	5.032	WFLGRF80L-2	7.082	WGRA50L-3	7.083
W2K1RA90-2	5.034	WAPN250	8.021	WFL60L-1	5.020	WFLGRF80L-2	7.095	WGRA50L-3	7.099
W2K1RG100-2	5.034	WAPN500	8.021	WFL60L-1	7.082	WFLGRF90L-1	5.020	WGRA60-1	5.015
W2K1RG120-2	5.034	WAPNA	8.021	WFL60L-1	7.088	WFLGRF90L-1	7.082	WGRA60-2	5.027
W2K1RG80-2	5.034	WAPNE	8.021	WFL60L-2	5.032	WFLGRF90L-1	7.090	WGRA60-3	5.041
W2K1RG90-2	5.034	WAPNEK	8.021	WFL60L-2	7.082	WFLGRF90L-2	5.032	WGRA60L-1	7.082
W2K80-2	5.034	WAPNI	8.021	WFL60L-2	7.095	WFLGRF90L-2	7.082	WGRA60L-1	7.089
W2K90-2	5.034	WAPST	8.025	WFL80-1	5.020	WFLGRF90L-2	7.095	WGRA60L-2	7.082
W2TP100-1	5.015	WAR-PI-1	5.013	WFL80-2	5.032	WFLGRG100-1	5.021	WGRA60L-2	7.093
W2TP100-2	5.027	WAR-PI-2	5.025	WFL80L-1	5.020	WFLGRG100-2	5.033	WGRA60L-3	7.083
W2TP100-3	5.041	WAR-PI-3	5.039	WFL80L-1	7.082	WFLGRG100L-1	5.021	WGRA60L-3	7.099
W2TP120-1	5.015	WB19-34	8.007	WFL80L-1	7.088	WFLGRG100L-1	7.082	WGRA90-1	5.015
W2TP120-2	5.027	WB25-22	8.007	WFL80L-2	5.032	WFLGRG100L-1	7.090	WGRA90-2	5.027
W2TP120-3	5.041	WB25-34	8.007	WFL80L-2	7.082	WFLGRG100L-2	5.033	WGRA90-3	5.041
W2TP80-1	5.015	WB38-22	8.007	WFL80L-2	7.095	WFLGRG100L-2	7.082	WGRA90L-1	7.082
W2TP80-2	5.027	WB38-34	8.007	WFL90-1	5.020	WFLGRG100L-2	7.095	WGRA90L-1	7.089
W2TP80-3	5.041	WB-AS	8.007	WFL90-2	5.032	WFLGRG120-1	5.021	WGRA90L-2	7.082
W2TP90-1	5.015	WBLH100	5.012	WFL90L-1	5.020	WFLGRG120-2	5.033	WGRA90L-2	7.093
W2TP90-2	5.027	WBLH100	5.024	WFL90L-1	7.082	WFLGRG120L-1	5.021	WGRA90L-3	7.083
W2TP90-3	5.041	WBLH100	5.038	WFL90L-1	7.088	WFLGRG120L-1	7.082	WGRA90L-3	7.099
W30-1	5.014	WBLH60	5.012	WFL90L-2	5.032	WFLGRG120L-1	7.090	WGRF100L-1	5.016
W30-2	5.027	WBLH60	5.024	WFL90L-2	7.082	WFLGRG120L-2	5.033	WGRF100L-1	7.082
W30-3	5.041	WBLH60	5.038	WFL90L-2	7.095	WFLGRG120L-2	7.082	WGRF100L-1	7.089
W30L-1	7.082	WBLH80	5.012	WFLGRA100-1	5.020	WFLGRG120L-2	7.095	WGRF100L-2	5.028
W30L-1	7.088	WBLH80	5.024	WFLGRA100-2	5.032	WFLGRG50-2	5.033	WGRF100L-2	7.082
W30L-2	7.082	WBLH80	5.038	WFLGRA100L-1	5.020	WFLGRG50L-2	5.033	WGRF100L-2	7.093
W30L-2	7.092	WBLH90	5.012	WFLGRA100L-1	7.082	WFLGRG50L-2	7.082	WGRF100L-3	5.042
W30L-3	7.083	WBLH90	5.024	WFLGRA100L-1	7.090	WFLGRG50L-2	7.095	WGRF100L-3	7.083
W30L-3	7.098	WBLH90	5.038	WFLGRA100L-2	5.032	WFLGRG60-1	5.021	WGRF100L-3	7.099
W40-1	5.014	WD27-1	5.014	WFLGRA100L-2	7.082	WFLGRG60-2	5.033	WGRF120L-1	5.016
W40-2	5.027	WD27-2	5.026	WFLGRA100L-2	7.095	WFLGRG60L-1	5.021	WGRF120L-1	7.082
W40-3	5.041	WD27-3	5.040	WFLGRA120-1	5.020	WFLGRG60L-1	7.082	WGRF120L-1	7.089
W40L-1	7.082	WDAF60-1	5.018	WFLGRA120-2	5.032	WFLGRG60L-1	7.090	WGRF120L-2	5.028
W40L-1	7.088	WDAF60-2	5.030	WFLGRA120L-1	5.020	WFLGRG60L-2	5.033	WGRF120L-2	7.082
W40L-2	7.082	WDAF60-3	5.043	WFLGRA120L-1	7.082	WFLGRG60L-2	7.082	WGRF120L-2	7.093
W40L-2	7.092	WDAF60L-1	7.082	WFLGRA120L-1	7.090	WFLGRG60L-2	7.095	WGRF120L-3	5.042
W40L-3	7.083	WDAF60L-1	7.088	WFLGRA120L-2	5.032	WFLGRG80-1	5.021	WGRF120L-3	7.083
W40L-3	7.098	WDAF60L-2	7.082	WFLGRA120L-2	7.082	WFLGRG80-2	5.033	WGRF120L-3	7.099
W45-1	5.014	WDAF60L-2	7.092	WFLGRA120L-2	7.095	WFLGRG80L-1	5.021	WGRF45L-1	5.016
W45-2	5.027	WDAF60L-3	7.083	WFLGRA50-2	5.032	WFLGRG80L-1	7.082	WGRF45L-1	7.082
W45-3	5.041	WDAF60L-3	7.098	WFLGRA50L-2	5.032	WFLGRG80L-1	7.090	WGRF45L-1	7.089
W45L-1	7.082	WDAFFL90-1	5.018	WFLGRA50L-2	7.082	WFLGRG80L-2	5.033	WGRF45L-2	5.028
W45L-1	7.088	WDAFFL90-2	5.030	WFLGRA50L-2	7.095	WFLGRG80L-2	7.082	WGRF45L-2	7.082
W45L-2	7.082	WDK60-46	5.030	WFLGRA60-1	5.020	WFLGRG80L-2	7.095	WGRF45L-2	7.093
W45L-2	7.092	WE60-1	5.019	WFLGRA60-2	5.032	WFLGRG90-1	5.021	WGRF45L-3	5.042
W45L-3	7.083	WE60-2	5.031	WFLGRA60L-1	5.020	WFLGRG90-2	5.033	WGRF45L-3	7.083
W45L-3	7.098	WE60-3	5.044	WFLGRA60L-1	7.082	WFLGRG90L-1	5.021	WGRF45L-3	7.099
W50-1	5.014	WE65-1	5.019	WFLGRA60L-1	7.090	WFLGRG90L-1	7.082	WGRF50L-1	5.016
W50-2	5.027	WE65-2	5.031	WFLGRA60L-2	5.032	WFLGRG90L-1	7.090	WGRF50L-1	7.082
W50-3	5.041	WE65-3	5.044	WFLGRA60L-2	7.082	WFLGRG90L-2	5.033	WGRF50L-1	7.089
W50L-1	7.082	WE80-1	5.019	WFLGRA60L-2	7.095	WFLGRG90L-2	7.082	WGRF50L-2	5.028
W50L-1	7.088	WE80-2	5.031	WFLGRA80-1	5.020	WFLGRG90L-2	7.095	WGRF50L-2	7.082
W50L-2	7.082	WE80-3	5.044	WFLGRA80-2	5.032	WFT100-1	5.015	WGRF50L-2	7.093
W50L-2	7.092	WE80-40-1	5.019	WFLGRA80L-1	5.020	WFT100-2	5.027	WGRF50L-3	5.042
W50L-3	7.083	WE80-40-2	5.031	WFLGRA80L-1	7.082	WFT100-3	5.041	WGRF50L-3	7.083
W50L-3	7.098	WE80-40-3	5.044	WFLGRA80L-1	7.090	WFT60-1	5.015	WGRF50L-3	7.099
W60-1	5.014	WE90-1	5.019	WFLGRA80L-2	5.032	WFT60-2	5.027	WGRF60L-1	5.016
W60-2	5.027	WE90-2	5.031	WFLGRA80L-2	7.082	WFT60-3	5.041	WGRF60L-1	7.082
W60-3	5.041	WE90-3	5.044	WFLGRA80L-2	7.095	WGRA100-1	5.015	WGRF60L-1	7.089
W60L-1	7.082	WE90-40-1	5.019	WFLGRA90-1	5.020	WGRA100-2	5.027	WGRF60L-2	5.028
W60L-1	7.088	WE90-40-2	5.031	WFLGRA90-2	5.032	WGRA100-3	5.041	WGRF60L-2	7.082
W60L-2	7.082	WE90-40-3	5.044	WFLGRA90L-1	5.020	WGRA100L-1	7.082	WGRF60L-2	7.093
W60L-2	7.092	WEA60-1	5.019	WFLGRA90L-1	7.082	WGRA100L-1	7.089	WGRF60L-3	5.042
W60L-3	7.083	WEA60-2	5.031	WFLGRA90L-1	7.090	WGRA100L-2	7.082	WGRF60L-3	7.083
W60L-3	7.098	WEA60-3	5.044	WFLGRA90L-2	5.032	WGRA100L-2	7.093	WGRF60L-3	7.099
W80-1	5.015	WED60-1	5.019	WFLGRA90L-2	7.082	WGRA100L-3	7.083	WGRF60L-3	7.099
W80-2	5.027	WED60-2	5.031	WFLGRA90L-2	7.095	WGRA100L-3	7.099	WGRF90L-1	5.016
W80-3	5.041	WED60-3	5.044	WFLGRF100L-1	5.020	WGRA120-1	5.015	WGRF90L-1	7.082
W80L-1	7.082	WED65-1	5.019	WFLGRF100L-1	7.082	WGRA120-2	5.027	WGRF90L-1	7.089
W80L-1	7.088	WED65-2	5.031	WFLGRF100L-1	7.090	WGRA120-3	5.041	WGRF90L-2	5.028
W80L-2	7.082	WED65-3	5.044	WFLGRF100L-2	5.032	WGRA120L-1	7.082	WGRF90L-2	7.082
W80L-2	7.092	WFL100-1	5.020	WFLGRF100L-2	7.082	WGRA120L-1	7.089	WGRF90L-2	7.093
W80L-3	7.083	WFL100-2	5.032	WFLGRF100L-2	7.095	WGRA120L-1	7.082	WGRF90L-3	5.042
W80L-3	7.098	WFL100L-1	5.020	WFLGRF120L-1	5.020	WGRA120L-2	7.093	WGRF90L-3	7.099
W90-1	5.015	WFL100L-1	7.082	WFLGRF120L-1	7.082	WGRA120L-3	7.083	WGRF90L-3	5.016
W90-2	5.027	WFL100L-1	7.088	WFLGRF120L-1	7.090	WGRA120L-3	7.099	WGRG100-2	5.028
W90-3	5.041	WFL100L-2	5.032	WFLGRF120L-2	5.032	WGRA45-1	5.015	WGRG100-3	5.042

Artikel-Nr. mit Seitenangabe

WGRG100L-1	7.082	WK80-36	5.008	WKSGRA50-2	5.035	WR40-1	5.011	ZM-AS	8.009
WGRG100L-1	7.089	WK80L-36	5.008	WKSGRA50L-2	5.035	WR40-1	7.087	ZMFH19-1	8.009
WGRG100L-2	7.082	WK80L-36	7.082	WKSGRA50L-2	7.082	WR40-2	5.023	ZMFV19-1	8.009
WGRG100L-2	7.093	WK80L-36	7.086	WKSGRA50L-2	7.094	WR40-2	7.091	ZMKH16-1	8.009
WGRG100L-3	7.083	WK90-36	5.008	WKSGRA60-2	5.035	WR40-3	5.037	ZMKH16-2	8.009
WGRG100L-3	7.099	WK90L-36	5.008	WKSGRA60L-2	5.035	WR40-3	7.097	ZMKV16-1	8.009
WGRG120-1	5.016	WK90L-36	7.082	WKSGRA60L-2	7.082	WR45-1	5.011	ZMKV16-2	8.009
WGRG120-2	5.028	WK90L-36	7.086	WKSGRA60L-2	7.094	WR45-1	7.087		
WGRG120-3	5.042	WKGRA100-36	5.009	WKSGRA90-2	5.035	WR45-2	5.023		
WGRG120L-1	7.082	WKGRA100L-36	5.009	WKSGRA90L-2	5.035	WR45-2	7.091		
WGRG120L-1	7.089	WKGRA100L-36	7.082	WKSGRA90L-2	7.082	WR45-3	5.037		
WGRG120L-2	7.082	WKGRA100L-36	7.086	WKSGRA90L-2	7.094	WR45-3	7.097		
WGRG120L-2	7.093	WKGRA120-36	5.009	WKSGRF50L-2	5.035	WR50-1	5.011		
WGRG120L-3	7.083	WKGRA120L-36	5.009	WKSGRF50L-2	7.082	WR50-1	7.087		
WGRG120L-3	7.099	WKGRA120L-36	7.082	WKSGRF50L-2	7.094	WR50-2	5.023		
WGRG45-1	5.016	WKGRA120L-36	7.086	WKSGRF60L-2	5.035	WR50-2	7.091		
WGRG45-2	5.028	WKGRA45L-36	7.082	WKSGRF60L-2	7.082	WR50-3	5.037		
WGRG45-3	5.042	WKGRA45L-36	7.086	WKSGRF60L-2	7.094	WR50-3	7.097		
WGRG45L-1	7.082	WKGRA50-36	5.009	WKSGRF90L-2	5.035	WR60-1	5.011		
WGRG45L-1	7.089	WKGRA50L-36	5.009	WKSGRF90L-2	7.082	WR60-1	7.087		
WGRG45L-2	7.082	WKGRA50L-36	7.082	WKSGRF90L-2	7.094	WR60-2	5.023		
WGRG45L-2	7.093	WKGRA50L-36	7.086	WKSGRG50-2	5.035	WR60-2	7.091		
WGRG45L-3	7.083	WKGRA60-36	5.009	WKSGRG50L-2	5.035	WR60-3	5.037		
WGRG45L-3	7.099	WKGRA60L-36	5.009	WKSGRG50L-2	7.082	WR60-3	7.097		
WGRG50-1	5.016	WKGRA60L-36	7.082	WKSGRG50L-2	7.094	WR60-3	5.011		
WGRG50-2	5.028	WKGRA60L-36	7.086	WKSGRG60-2	5.035	WRA27-1	5.023		
WGRG50-3	5.042	WKGRA80-36	5.009	WKSGRG60L-2	5.035	WRA27-1	5.037		
WGRG50L-1	7.082	WKGRA80L-36	5.009	WKSGRG60L-2	7.082	WRA27-2	5.012		
WGRG50L-1	7.089	WKGRA80L-36	7.082	WKSGRG60L-2	7.094	WRA27-2	5.024		
WGRG50L-2	7.082	WKGRA80L-36	7.086	WKSGRG90-2	5.035	WRA27-3	5.037		
WGRG50L-2	7.093	WKGRA90-36	5.009	WKSGRG90L-2	5.035	WRAD15-1	5.012		
WGRG50L-3	7.083	WKGRA90L-36	5.009	WKSGRG90L-2	7.082	WRAD15-2	5.024		
WGRG50L-3	7.099	WKGRA90L-36	7.082	WKSGRG90L-2	7.094	WRAD15-3	5.038		
WGRG60-1	5.016	WKGRA90L-36	7.086	WKZ	8.053	WRAD27-1	5.012		
WGRG60-2	5.028	WKGRF100L-36	5.009	WKZ	5.017	WRAD27-2	5.024		
WGRG60-3	5.042	WKGRF100L-36	7.082	WM50-1	5.029	WRAD27-2	5.038		
WGRG60L-1	7.082	WKGRF100L-36	7.086	WM50-2	5.043	WRAD27-3	5.037		
WGRG60L-1	7.089	WKGRF120L-36	5.009	WM50-3	5.017	WRAD27-3	5.012		
WGRG60L-2	7.082	WKGRF120L-36	7.082	WM60-1	5.029	WRAD27-3	7.097		
WGRG60L-2	7.093	WKGRF120L-36	7.086	WM60-2	5.043	WRE60-1	5.012		
WGRG60L-3	7.083	WKGRF45L-36	7.082	WM60-3	5.043	WRE60-1	5.024		
WGRG60L-3	7.099	WKGRF45L-36	7.086	WP12-1	5.011	WRE60-2	5.038		
WGRG90-1	5.016	WKGRF50L-36	5.009	WP12-1	7.087	WRE60-3	5.038		
WGRG90-2	5.028	WKGRF50L-36	7.082	WP12-2	5.023	WRE65-1	5.012		
WGRG90-3	5.042	WKGRF50L-36	7.086	WP12-2	7.091	WRE65-2	5.024		
WGRG90L-1	7.082	WKGRF60L-36	5.009	WP12-3	5.037	WRE65-3	5.038		
WGRG90L-1	7.089	WKGRF60L-36	7.082	WP12-3	7.097	WRED-1	5.012		
WGRG90L-2	7.082	WKGRF60L-36	7.086	WP12-3	5.007	WRED-2	5.024		
WGRG90L-2	7.093	WKGRF80L-36	5.009	WP12-36	7.085	WRED-3	5.038		
WGRG90L-3	7.083	WKGRF80L-36	7.082	WP30-1	5.011	WRF15-1	5.011		
WGRG90L-3	7.099	WKGRF80L-36	7.086	WP30-1	7.087	WRF15-1	7.087		
WGSP100-1	5.016	WKGRF90L-36	5.009	WP30-2	5.023	WRF15-2	5.023		
WGSP100-2	5.028	WKGRF90L-36	7.082	WP30-2	7.091	WRF15-2	7.091		
WGSP100-3	5.042	WKGRF90L-36	7.086	WP30-3	5.037	WRF15-3	5.037		
WGSP120-1	5.016	WKGRG100-36	5.009	WP30-3	7.097	WRF15-3	7.097		
WGSP120-2	5.028	WKGRG100L-36	5.009	WP30-36	5.007	WRS150-36	5.008		
WGSP120-3	5.042	WKGRG100L-36	7.082	WP30-36	7.085	WRS180-36	5.008		
WGSP45-1	5.016	WKGRG120L-36	7.086	WPD20-1	5.014	WRS210-36	5.008		
WGSP45-2	5.028	WKGRG120L-36	5.009	WPD20-2	5.026	WRT100-3	5.038		
WGSP45-3	5.042	WKGRG120L-36	5.009	WPD20-3	5.040	WRT60-3	5.038		
WGSP50-1	5.016	WKGRG120L-36	7.082	WPD20-36	5.008	WRT80-3	5.038		
WGSP50-2	5.028	WKGRG120L-36	7.086	WPD20L-1	7.088	WRT90-3	5.038		
WGSP50-3	5.042	WKGRG45L-36	7.082	WPD20L-2	7.092	WRTMW-1	5.017		
WGSP60-1	5.016	WKGRG45L-36	7.086	WPD20L-3	7.098	WRTMW-2	5.029		
WGSP60-2	5.028	WKGRG50-36	5.009	WPE-1	5.014	WRTMW-3	5.043		
WGSP60-3	5.042	WKGRG50L-36	5.009	WPE-2	5.026	WS-1	5.017		
WGSP90-1	5.016	WKGRG50L-36	7.082	WPE-3	5.040	WS-2	5.029		
WGSP90-2	5.028	WKGRG50L-36	7.086	WPE-36	5.008	WS-3	5.043		
WGSP90-3	5.042	WKGRG60-36	5.009	WPEL-1	7.088	WSTANGE	8.076		
WJ50-2	5.026	WKGRG60L-36	5.009	WPEL-2	7.092	WTDAL-1	5.017		
WJ50-3	5.040	WKGRG60L-36	7.082	WPEL-3	7.098	WTDAL-2	5.029		
WJ60-2	5.026	WKGRG60L-36	7.086	WPI-1	8.047	WVB114-15	8.006		
WJ60-3	5.040	WKGRG80-36	5.009	WPI-2	8.047	WVB90-12	8.006		
WK100-36	5.008	WKGRG80L-36	5.009	WPI-3	8.047	WVB90-15	8.006		
WK100L-36	5.008	WKGRG80L-36	7.082	WPI-36	8.047	WW19-1	8.045		
WK100L-36	7.082	WKGRG80L-36	7.086	WR15-1	5.011	WW19-2	8.045		
WK100L-36	7.086	WKGRG90-36	5.009	WR15-1	7.087	WW19-3	8.045		
WK120-36	5.008	WKGRG90L-36	5.009	WR15-2	5.023	WW19-36	8.045		
WK120L-36	5.008	WKGRG90L-36	7.082	WR15-2	7.091	WW25-1	8.045		
WK120L-36	7.082	WKGRG90L-36	7.086	WR15-3	5.037	WW25-2	8.045		
WK120L-36	7.086	WKSF50-2	5.034	WR15-3	7.097	WW25-3	8.045		
WK45L-36	7.082	WKSF50L-2	5.034	WR15-34-1	5.011	WW25-36	8.045		
WK45L-36	7.086	WKSF50L-2	7.082	WR15-34-1	7.087	WW38-1	8.045		
WK50-36	5.008	WKSF50L-2	7.094	WR15-34-2	5.023	WW38-2	8.045		
WK50L-36	5.008	WKSF60-2	5.034	WR15-34-2	7.091	WW38-3	8.045		
WK50L-36	7.082	WKSF60L-2	5.034	WR15-34-3	5.037	WW38-36	8.045		
WK50L-36	7.086	WKSF60L-2	7.082	WR15-34-3	7.097	WW50-1	8.045		
WK60-1	5.018	WKSF60L-2	7.094	WR30-1	5.011	WW50-2	8.045		
WK60-36	5.008	WKSF90-2	5.034	WR30-1	7.087	WW50-3	8.045		
WK60L-36	5.008	WKSF90L-2	5.034	WR30-2	5.023	WW50-36	8.045		
WK60L-36	7.082	WKSF90L-2	7.082	WR30-2	7.091	WZB	8.011		
WK60L-36	7.086	WKSF90L-2	7.094	WR30-3	5.037	WZB34	8.052		
				WR30-3	7.097	WZB56	8.052		

1 • Fronten

Programmübersicht		1.002 - 1.003
Frontenübersicht		1.004 - 1.007
Standardvorschläge Front - Korpus - Griff		1.025
Programm 135 - 570		1.008 - 1.024
Programm 135		1.008 - 1.009
Programm 160		1.010
Programm 200		1.011
Programm 230		1.012
Programm 240	Anti-Fingerprint	1.013
Programm 290		1.014
Programm 310		1.015
Programm 320		1.016
Programm 323		1.017
Programm 333		1.018
Programm 400		1.019
Programm 444		1.020
Programm 530		1.022
Programm 540		1.021
Programm 550		1.023
Programm 570		1.024

Zuordnung Programme - Preisgruppen						
1	2	3	4	5	6	7
135	200	290	323	444	540	530
160	230	310	333			550
	240	320	400			570

Symbole / Legende:

GM Griffmulde (ab Seite 7.001)

Programmübersicht

Programm 135



Preisgruppe 1
Seite 1.008-1.009

Anzahl
Fronten:
26

Oberfläche:
Kunststoff, Nachbildung

Träger:
Holzwerkstoffplatte 19 mm

Rückseite:
Dekor

Programm 160



Preisgruppe 1
Seite 1.010

Anzahl
Fronten:
1

Oberfläche:
Kunststoff / Synchronpore

Träger:
Holzwerkstoffplatte 19 mm

Rückseite:
Dekor

Kante:
Dreischicht-Formkante

Programm 200



Preisgruppe 2
Seite 1.011

Anzahl
Fronten:
5

Oberfläche:
Schichtstoff HPL 0,8 mm

Träger:
Holzwerkstoffplatte 17,5 mm

Rückseite:
Frontdekor

Programm 230



Preisgruppe 2
Seite 1.012

Anzahl
Fronten:
2

Oberfläche:
Lack Hochglanz

Träger:
Holzwerkstoffplatte 19 mm

Rückseite:
Frontdekor

Programm 240



Preisgruppe 2
Seite 1.013

Anzahl
Fronten:
7

Oberfläche:
Lack softmatt

Träger:
Holzwerkstoffplatte 19 mm

Rückseite:
Frontdekor

Anti-Fingerprint

Programm 290



Preisgruppe 3
Seite 1.014

Anzahl
Fronten:
5

Oberfläche:
Lack Matt

Träger:
MDF 19 mm

Rückseite:
Lack in Frontfarbe

Programm 310



Preisgruppe 3
Seite 1.015

Anzahl
Fronten:
6

Oberfläche:
Folie / Facettenprofil

Träger:
MDF 19 mm

Rückseite:
Weiß

Programm 320



Preisgruppe 3
Seite 1.016

Anzahl
Fronten:
5

Oberfläche:
Folie / Stichbogen

Träger:
MDF 19 mm

Rückseite:
Weiß

Programm 323



Preisgruppe 4
Seite 1.017

Anzahl
Fronten:
2

Oberfläche:
Folie / Rahmenfront

Träger:
MDF 19 mm

Rückseite:
Weiß

Programmübersicht

Programm 333



Preisgruppe 4
Seite 1.018

Anzahl
Fronten:
1

Oberfläche:
Folie / Brettoptik

Träger:
MDF 19 mm

Rückseite:
Weiß

Programm 400



Preisgruppe 4
Seite 1.019

Anzahl
Fronten:
1

Oberfläche:
Folie Hochglanz Rahmenfront
Friesbreite 70 mm

Träger:
MDF 19 mm

Rückseite:
Weiß

Programm 444



Preisgruppe 5
Seite 1.020

Anzahl
Fronten:
1

Oberfläche:
Folie / Kassettenform
mit Brettoptik, handpatiniert

Träger:
MDF 19 mm

Rückseite:
Weiß

Programm 530



Preisgruppe 7
Seite 1.022

Anzahl
Fronten:
6+RAL

Oberfläche:
Lack Hochglanz, 2-Schicht-Aufbau
Kanten poliert

Träger:
MDF 19 mm

Rückseite:
Lack in Frontfarbe (matt)

RAL/NCS-Farbe ohne Mehrpreis

Programm 540



Preisgruppe 6
Seite 1.021

Anzahl
Fronten:
2+RAL

Oberfläche:
Lack Matt, 2-Schicht-Aufbau

Träger:
MDF 19 mm

Rückseite:
Lack in Frontfarbe

RAL/NCS-Farbe ohne Mehrpreis

Programm 550



Preisgruppe 7
Seite 1.023

Anzahl
Fronten:
5

Oberfläche:
Beton- oder Steinoberfläche
wachsmatte Oberflächenlackierung

Träger:
MDF 19 mm

Rückseite:
Beton- oder Steinanstrich

Programm 570

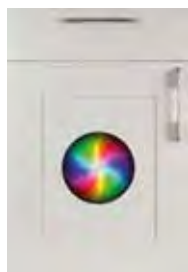

Preisgruppe 7
Seite 1.024

Anzahl
Fronten:
RAL

Oberfläche:
Lack Matt, Front mit Rahmenaufdoppelung,
2-Schicht-Aufbau

Träger:
MDF 19 mm

Rückseite:
Lack in Frontfarbe

RAL/NCS-Farbe ohne Mehrpreis

Programm 135 Preisgruppe 1 Seite 1.008-1.009



Nr. 135WE
Akzent 135
Weiss
Dekorkante

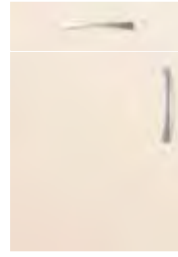

Nr. 135ME
Akzent 135
Magnolie
Dekorkante



Nr. 135PG
Akzent 135
Perlgrau
Dekorkante

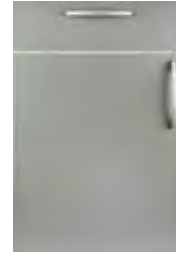

Nr. 135PL
Akzent 135
Platin
Dekorkante



Nr. 135SD
Akzent 135
Stahl dunkel
Dekorkante



Nr. 135AN
Akzent 135
Anthrazit
Dekorkante

Programm 135 Preisgruppe 1 Seite 1.008-1.009

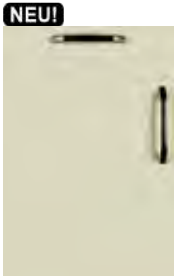

Nr. 135JG
Akzent 135
Jadegrün
Dekorkante



Nr. 135MN
Akzent 135
Mineralgrün
Dekorkante



Nr. 135PT
Akzent 135
Petrol
Dekorkante



Nr. 135AB
Akzent 135
Achatblau
Dekorkante



Nr. 135FB
Akzent 135
Fjordblau
Dekorkante



Nr. 135AP
Akzent 135
Apricot
Dekorkante

Programm 135 Preisgruppe 1 Seite 1.008-1.009

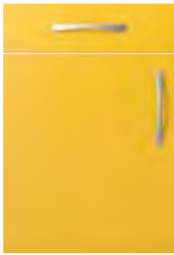

Nr. 135MG
Akzent 135
Maisgelb
Dekorkante



Nr. 135BW
Akzent 135
Beton weiss
Dekorkante

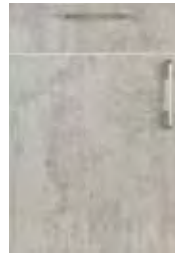

Nr. 135BE
Akzent 135
Beton hell
Dekorkante



Nr. 135BD
Akzent 135
Beton dunkel
Dekorkante



Nr. 135RW
Akzent 135
Keramik Weiss
Dekorkante



Nr. 135L
Akzent 135
Linde
Dekorkante

Programm 135 Preisgruppe 1 Seite 1.008-1.009

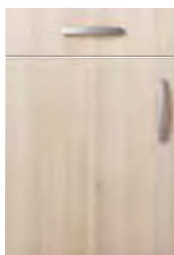

Nr. 135AK
Akzent 135
Akazie
Dekorkante



Nr. 135BR
Akzent 135
Birke
Dekorkante



Nr. 135GI
Akzent 135
Buche hell
Dekorkante



Nr. 135FE
Akzent 135
Eiche natur
Dekorkante



Nr. 135AL
Akzent 135
Arlington Eiche
Dekorkante



Nr. 135HN
Akzent 135
Halifax Eiche natur
Dekorkante

Programm 135 Preisgruppe 1 Seite 1.008-1.009



Nr. 135KN
Akzent 135
Kerneiche braun
Dekorkante



Nr. 135EC
Akzent 135
Eiche Schwarz
Dekorkante

Programm 160 Preisgruppe 1 Seite 1.010



Nr. 160LB
Akzent 160
Berglärche braun
Kante Dreischicht natur

Programm 200 Preisgruppe 2 Seite 1.011

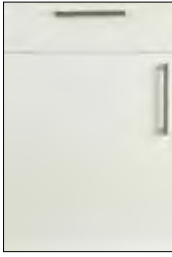

Nr. 200WE
Akzent 200
Weiss HPL
Dekorkante



Nr. 200MA
Akzent 200
Magnolie HPL
Dekorkante

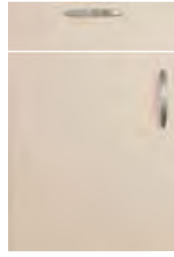

Nr. 200KM
Akzent 200
Kaschmir HPL
Dekorkante

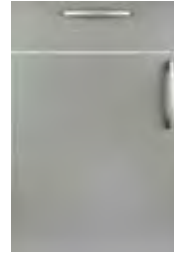

Nr. 200PL
Akzent 200
Platin HPL
Dekorkante

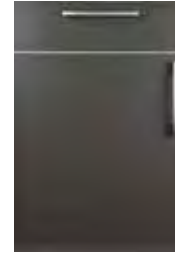

Nr. 200AN
Akzent 200
Anthrazit HPL
Dekorkante

Programm 230 Preisgruppe 2 Seite 1.012

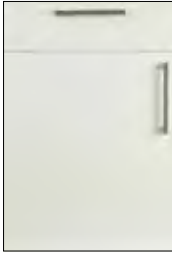

Nr. 230WE
Akzent 230
Weiss Hochglanz
Dekorkante



Nr. 230MA
Akzent 230
Magnolie Hochglanz
Dekorkante

Programm 240 Preisgruppe 2 Seite 1.013

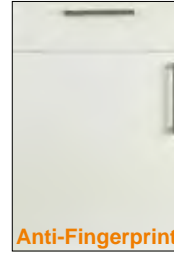

Nr. 240WE
Akzent 240
Weiss softmatt
Dekorkante

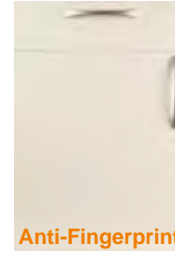

Nr. 240MA
Akzent 240
Magnolie softmatt
Dekorkante



Nr. 240GH
Akzent 240
Seidengrau hell softmatt
Dekorkante

Programm 240 Preisgruppe 2 Seite 1.013



Nr. 240GD
Akzent 240
Seidengrau dunkel softmatt
Dekorkante

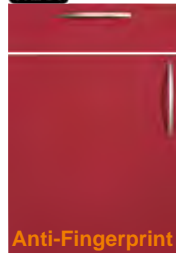

NEU!
Nr. 240RO
Akzent 240
Rot softmatt
Dekorkante

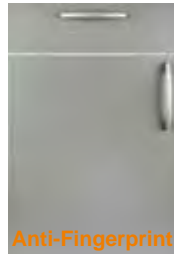

Nr. 240PL
Akzent 240
Platin softmatt
Dekorkante



Nr. 240SW
Akzent 240
Schwarz softmatt
Dekorkante

Programm 290 Preisgruppe 3 Seite 1.014

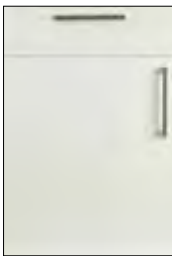

Nr. 290WE
Akzent 290
Weiss Lack Matt



Nr. 290MA
Akzent 290
Magnolie Lack Matt



Nr. 290PG
Akzent 290
Perlgrau Lack Matt

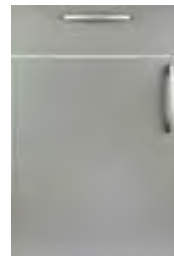

Nr. 290PL
Akzent 290
Platin Lack Matt



Nr. 290AN
Akzent 290
Anthrazit Lack Matt

Programm 310 Preisgruppe 3 Seite 1.015



Nr. 310SA
Akzent 310
Weiss Dekor



Nr. 310C
Akzent 310
Magnolie Dekor



Nr. 310I
Akzent 310
Linde Dekor



Nr. 310CO
Akzent 310
Akazie Dekor



Nr. 310Z
Akzent 310
Wildbirne Dekor



Nr. 310SM
Akzent 310
Ahorn grün Dekor

Programm 320
Preisgruppe 3
Seite 1.016



Nr. 320S
Akzent 320
Esche weiss
Dekor



Nr. 320P
Akzent 320
Magnolie
Dekor



Nr. 320D
Akzent 320
Linde
Dekor



Nr. 320H
Akzent 320
Wildbirne
Dekor



Nr. 320Z
Akzent 320
Ahorn grün
Dekor

Programm 323
Preisgruppe 4
Seite 1.017

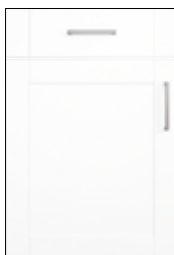

Nr. 323WE
Akzent 323
Weiss



Nr. 323MA
Akzent 323
Magnolie

Programm 333
Preisgruppe 4
Seite 1.018



Nr. 333SA
Akzent 333
Magnolie
Dekor

Programm 400
Preisgruppe 4
Seite 1.019



Nr. 400WE
Akzent 400
Weiss Hochglanz

Programm 444
Preisgruppe 5
Seite 1.020



Nr. 444SH
Akzent 444
Sahara

Programm 530
Preisgruppe 7
Seite 1.022



Nr. 530RE
Akzent 530
Weiss
Lack Hochglanz



Nr. 530LI
Akzent 530
Magnolie
Lack Hochglanz



Nr. 530TR
Akzent 530
Rot
Lack Hochglanz



Nr. 530BL
Akzent 530
Blau
Lack Hochglanz



Nr. 530OR
Akzent 530
Anthrazit
Lack Hochglanz



Nr. 530TL
Akzent 530
Schwarz
Lack Hochglanz

Programm 530
Preisgruppe 7
Seite 1.022



Nr. 530AR
Akzent 530
RAL-Sonderfarbe
Lack Hochglanz

Programm 540
Preisgruppe 6
Seite 1.021



Nr. 540WE
Akzent 540
Weiss
Lack Matt



Nr. 540MA
Akzent 540
Magnolie
Lack Matt



Nr. 540RM
Akzent 540
RAL-Sonderfarbe
Lack Matt

Programm 550 Preisgruppe 7

Seite 1.023



Nr. 550SW
Akzent 550
Stein Weiss



Nr. 550SS
Akzent 550
Stein Sand

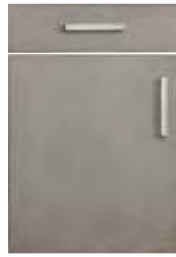

Nr. 550BE
Akzent 550
Beton hell

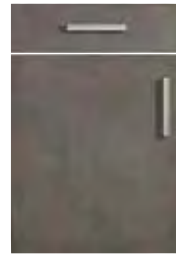

Nr. 550BD
Akzent 550
Beton dunkel



Nr. 550BA
Akzent 550
Beton Anthrazit

Programm 570 Preisgruppe 7

Seite 1.024



Nr. 570RM
Akzent 570
RAL-Sonderfarbe
Lack Matt

Neue Farbvorschläge
für Programm 570
(Lack Matt in RAL/
NCS-Sonderfarbe):



Nr. 570RM
Akzent 570
RAL-Sonderfarbe
Lack Matt
Mineralgrün



Nr. 570RM
Akzent 570
RAL-Sonderfarbe
Lack Matt
Fjordblau



Nr. 570RM
Akzent 570
RAL-Sonderfarbe
Lack Matt
Anthrazit



Front

Trägermaterial 19 mm Holzwerkstoffplatte mit melaminharz-beschichteter Oberfläche und rundumlaufender Formkante gerundet. Rückseite in Dekor.

Glasausführung

Glasarten: Seite 2.016



RG
Rahmenverglasung



RA
Glasrahmen
Edelstahloptik 70 mm



RF
Glasrahmen 50 mm
• Edelstahloptik [ES]
• Schwarz [SC]
• Weiss [WE]

Nr. 135PT
Akzent 135
Petrol
Dekorkante



Nr. 135WE
Akzent 135
Weiss
Dekorkante

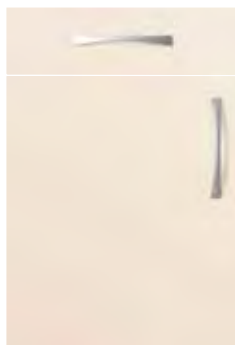

Nr. 135ME
Akzent 135
Magnolie
Dekorkante



Nr. 135PG
Akzent 135
Perlgrau
Dekorkante



Nr. 135PL
Akzent 135
Platin
Dekorkante



Nr. 135SD
Akzent 135
Stahl dunkel
Dekorkante

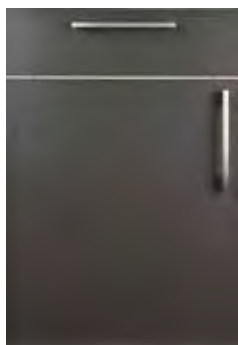

Nr. 135AN
Akzent 135
Anthrazit
Dekorkante

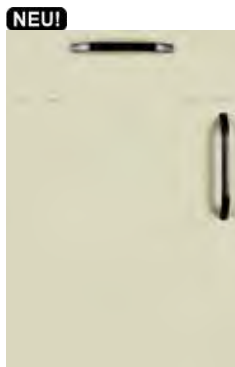

Nr. 135JG
Akzent 135
Jadegrün
Dekorkante



Nr. 135MN
Akzent 135
Mineralgrün
Dekorkante



Nr. 135AB
Akzent 135
Achatblau
Dekorkante



Nr. 135FB
Akzent 135
Fjordblau
Dekorkante

Passende Lichtblende / passendes Kranzprofil: ---

Front

Trägermaterial 19 mm Holzwerkstoffplatte mit melaminharz-beschichteter Oberfläche und rundumlaufender Formkante gerundet.
Rückseite in Dekor.

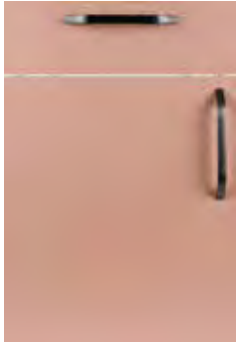

Nr. 135AP
Akzent 135
Apricot
Dekorkante

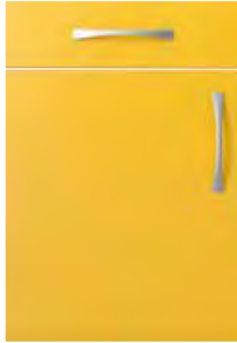

Nr. 135MG
Akzent 135
Maisgelb
Dekorkante

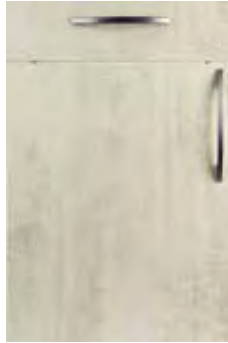

Nr. 135BW
Akzent 135
Beton weiss
Dekorkante



Nr. 135BE
Akzent 135
Beton hell
Dekorkante



Nr. 135BD
Akzent 135
Beton dunkel
Dekorkante

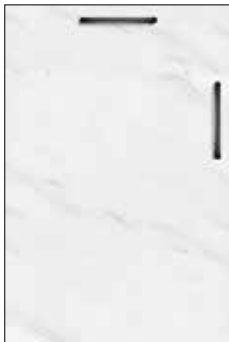

Nr. 135RW
Akzent 135
Keramik Weiss
Dekorkante



Nr. 135L
Akzent 135
Linde
Dekorkante

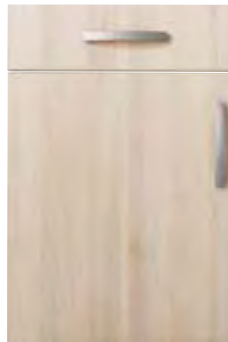

Nr. 135AK
Akzent 135
Akazie
Dekorkante



Nr. 135BR
Akzent 135
Birke
Dekorkante



Nr. 135GI
Akzent 135
Buche hell
Dekorkante



Nr. 135FE
Akzent 135
Eiche natur
Dekorkante

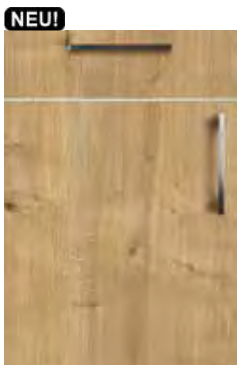

Nr. 135AL
Akzent 135
Arlington Eiche
Dekorkante



Nr. 135HN
Akzent 135
Halifax Eiche natur
Dekorkante



Nr. 135KN
Akzent 135
Kerneiche braun
Dekorkante



Nr. 135EC
Akzent 135
Eiche Schwarz
Dekorkante

Passende Lichtblende / passendes Kranzprofil: ---

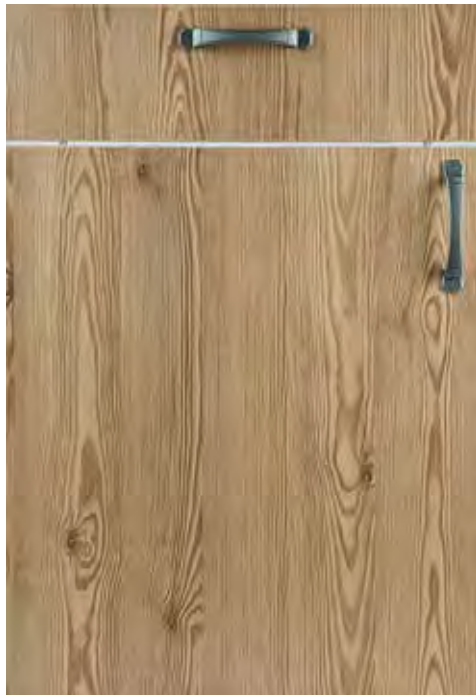

Front

Trägermaterial 19 mm Holzwerkstoffplatte, mit melaminharz-beschichteter Oberfläche in Synchronpore und rundumlaufender Dreischicht Formkante. Rückseite in Dekor.

Glasausführung

Glasarten: Seite 2.016



RG
Rahmenverglasung



RA
Glasrahmen
Edelstahloptik 70 mm



RF
Glasrahmen 50 mm
• Edelstahloptik [ES]
• Schwarz [SC]
• Weiss [WE]

Nr. 160LB
Akzent 160
Berglärche braun
Kante Dreischicht natur



Kante Dreischicht natur

Passende Lichtblende / passendes Kranzprofil: ---

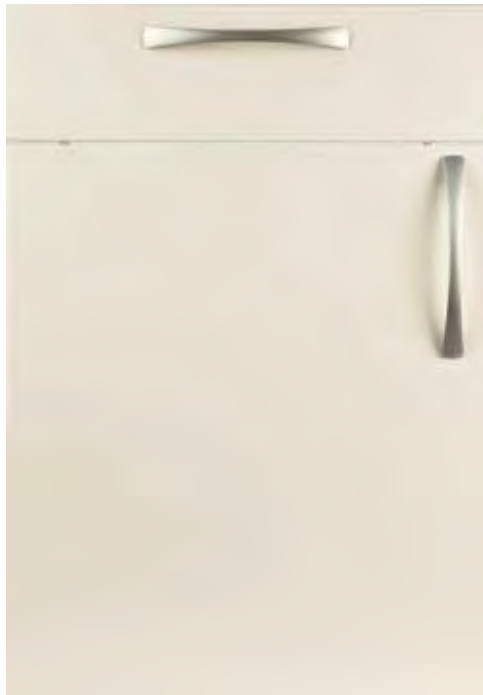

Front

Trägermaterial 17,5 mm Holzwerkstoffplatte beidseitig mit 0,8 mm HPL-Schichtstoff belegt und rundumlaufender Formkante. Rückseite in Frontdekor.

Glasausführung

Glasarten: Seite 2.016



RG
Rahmenverglasung



RA
Glasrahmen
Edelstahloptik 70 mm



RF
Glasrahmen 50 mm
• Edelstahloptik [ES]
• Schwarz [SC]
• Weiss [WE]

Nr. 200MA
Akzent 200
Magnolie HPL
Dekorkante

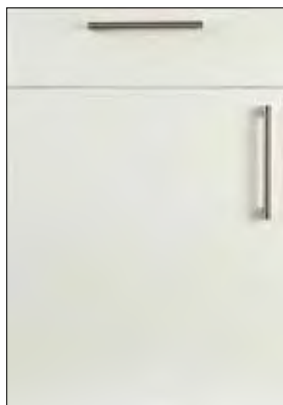

Nr. 200WE
Akzent 200
Weiss HPL
Dekorkante

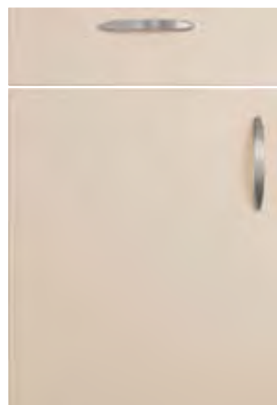

Nr. 200KM
Akzent 200
Kaschmir HPL
Dekorkante



Nr. 200PL
Akzent 200
Platin HPL
Dekorkante



Nr. 200AN
Akzent 200
Anthrazit HPL
Dekorkante

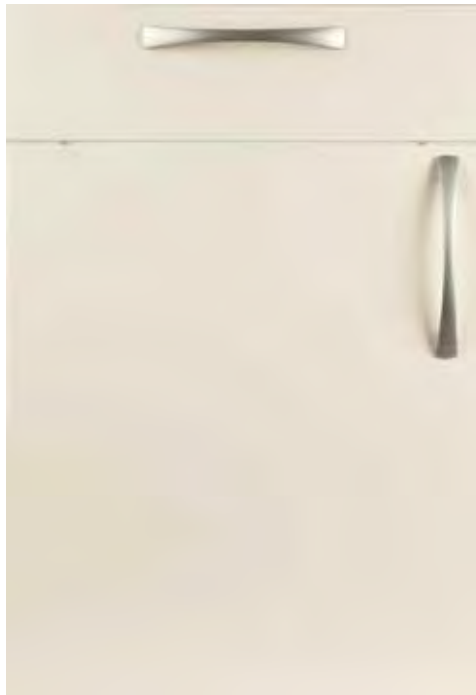

Front

Trägermaterial 19 mm Holzwerkstoffplatte mit UV-beständiger, hochglänzender Lackoberfläche und rundumlaufender Formkante belegt. Rückseite in Frontdekor.

Glasausführung

Glasarten: Seite 2.016



RG
Rahmenverglasung



RA
Glasrahmen
Edelstahloptik 70 mm



RF
Glasrahmen 50 mm
• Edelstahloptik [ES]
• Schwarz [SC]
• Weiss [WE]

Nr. 230MA
Akzent 230
Magnolie Hochglanz
Dekorkante

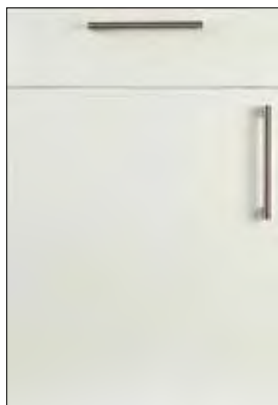

Nr. 230WE
Akzent 230
Weiss Hochglanz
Dekorkante

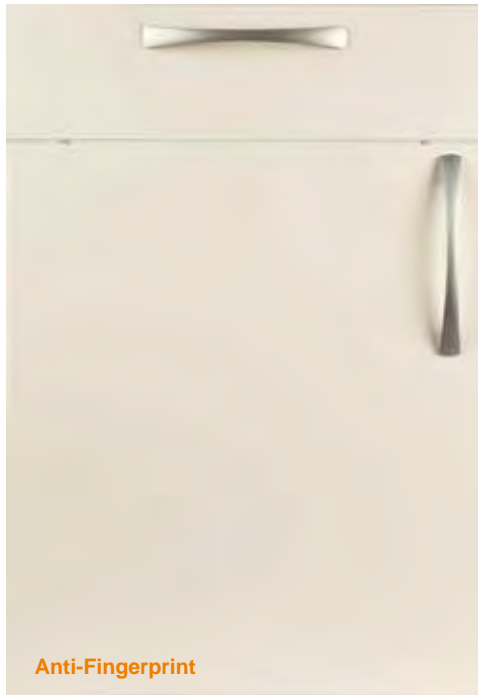

Front

Trägermaterial 19 mm Holzwerkstoffplatte mit UV-beständiger, supermatter Anti-Fingerprint Lackoberfläche und rundumlaufender Formkante belegt. Rückseite in Frontdekor.

Anti-Fingerprint

Nr. 240MA
Akzent 240
Magnolie softmatt
Dekorkante

Glasausführung

Glasarten: Seite 2.016



RG
Rahmenverglasung



RA
Glasrahmen
Edelstahl optik 70 mm



RF
Glasrahmen 50 mm
• Edelstahloptik [ES]
• Schwarz [SC]
• Weiss [WE]

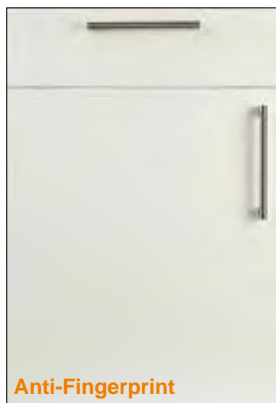

Anti-Fingerprint

Nr. 240WE
Akzent 240
Weiss softmatt
Dekorkante



Anti-Fingerprint

Nr. 240GH
Akzent 240
Seidengrau hell softmatt
Dekorkante



Anti-Fingerprint

Nr. 240GD
Akzent 240
Seidengrau dunkel softmatt
Dekorkante

NEU!



Anti-Fingerprint

Nr. 240RO
Akzent 240
Rot softmatt
Dekorkante

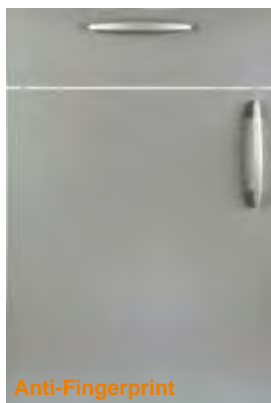

Anti-Fingerprint

Nr. 240PL
Akzent 240
Platin softmatt
Dekorkante



**Bis 2022:
PRG 168
Anti-Fingerprint**

Nr. 240SW
Akzent 240
Schwarz softmatt
Dekorkante



Front

Trägermaterial aus mitteldichter Faserplatte (MDF) 19 mm, mit einseitiger Einschichtlackierung, Lack matt. Innenseite weiß (bei XL-Höhe ist auch die Innenseite in Frontfarbe lackiert). Außenkanten 2 mm Radius.

Glasausführung

Glasarten: Seite 2.016



RG
Rahmenverglasung



RA
Glasrahmen
Edelstahloptik 70 mm



RF
Glasrahmen 50 mm
• Edelstahloptik [ES]
• Schwarz [SC]
• Weiss [WE]

Nr. 290PG
Akzent 290
Perlgrau
Lack Matt

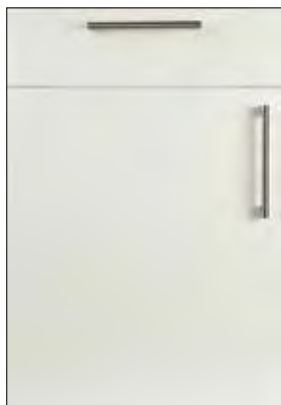

Nr. 290WE
Akzent 290
Weiss
Lack Matt

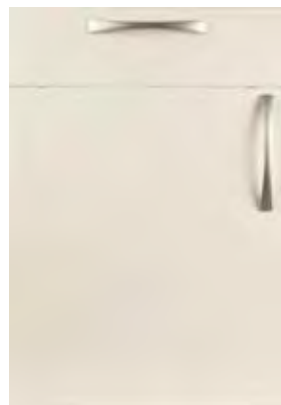

Nr. 290MA
Akzent 290
Magnolie
Lack Matt

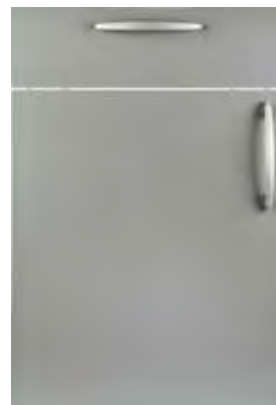

Nr. 290PL
Akzent 290
Platin
Lack Matt



Nr. 290AN
Akzent 290
Anthrazit
Lack Matt

Passende Lichtblende / passendes Kranzprofil: ---



Front

Trägermaterial aus mitteldichter Faserplatte (MDF) 19 mm rückseitig weiß. Oberfläche folienummantelt mit rundumlaufendem Facettenprofil und ballig verschliffenen Eckenradien.

Glasausführung

Glasarten: Seite 2.016



RG
Rahmenverglasung



RA
Glasrahmen
Edelstahloptik 70 mm



RF
Glasrahmen 50 mm
• Edelstahloptik [ES]
• Schwarz [SC]
• Weiss [WE]

Nr. 310C
Akzent 310
Magnolie
Dekor



Nr. 310SA
Akzent 310
Weiss
Dekor



Nr. 310I
Akzent 310
Linde
Dekor

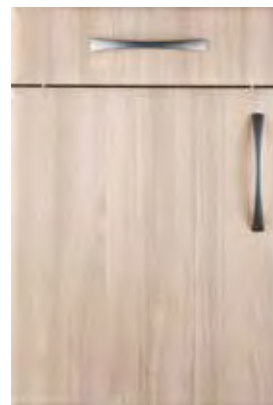

Nr. 310CO
Akzent 310
Akazie
Dekor



Nr. 310Z
Akzent 310
Wildbirne
Dekor



Nr. 310SM
Akzent 310
Ahorn grün
Dekor

Passende Lichtblende / passendes Kranzprofil: LB14 / KP14



Front

Trägermaterial aus mitteldichter Faserplatte (MDF) 19 mm rückseitig weiß. Oberfläche folienummantelt, Außenkontur profiliert. Innenprofil als Rahmentür mit Stichbogen gearbeitet.

Glasausführung

Glasarten: Seite 2.016



SP
Sprossenverglasung
Rahmenverglasung, Sprossen chromfarben oder goldfarben



RA
Glasrahmen
Edelstahloptik 70 mm



RF
Glasrahmen 50 mm
• Edelstahloptik [ES]
• Schwarz [SC]
• Weiss [WE]

Nr. 320D
Akzent 320
Linde
Dekor



Nr. 320S
Akzent 320
Esche weiss
Dekor



Nr. 320P
Akzent 320
Magnolie
Dekor



Nr. 320H
Akzent 320
Wildbirne
Dekor



Nr. 320Z
Akzent 320
Ahorn grün
Dekor

Passende Lichtblende / passendes Kranzprofil: LB12 / KP12



Front

Trägermaterial aus mitteldichter Faserplatte (MDF) 19 mm. Rahmenfront mit folienummantelter Oberfläche, Rückseite weiss. Außenkanten mit 3 mm Radius.

Glasausführung

Glasarten: Seite 2.016



RG
Rahmenverglasung



RA
Glasrahmen
Edelstahloptik 70 mm



RF
Glasrahmen 50 mm
• Edelstahloptik [ES]
• Schwarz [SC]
• Weiss [WE]

Nr. 323WE
Akzent 323
Weiss



Nr. 323MA
Akzent 323
Magnolie

Passende Lichtblende / passendes Kranzprofil: LB14 / KP14



Front

Trägermaterial aus mitteldichter Faserplatte (MDF) 19 mm rückseitig weiß. Oberfläche folienummantelt, alle Außenkanten als Stabprofil abgerundet. Innenprofil in Brettoptik gearbeitet.

Glasausführung

Glasarten: Seite 2.016



RG
Rahmenverglasung



RA
Glasrahmen
Edelstahloptik 70 mm



RF
Glasrahmen 50 mm
• Edelstahloptik [ES]
• Schwarz [SC]
• Weiss [WE]

Nr. 333SA
Akzent 333
Magnolie
Dekor

Passende Lichtblende / passendes Kranzprofil: LB19 / KP19



Nr. 400WE
Akzent 400
Weiss Hochglanz

Front

Trägermaterial 19 mm aus mitteldichter Faserplatte (MDF 19 mm). Rahmenfront mit hochglänzender Oberfläche folienummantelt. Rückseite weiß. Außenkanten mit 3 mm Radius, Rahmenfriesbreite 70 mm.

Passende Wangen: [GHG] 230WE

Glasausführung

Glasarten: Seite 2.016



RG
Rahmenverglasung



RA
Glasrahmen
Edelstahloptik 70 mm



RF
Glasrahmen 50 mm
• Edelstahloptik [ES]
• Schwarz [SC]
• Weiss [WE]



Front

Trägermaterial aus mitteldichter Faserplatte (MDF) 19 mm. Front mit folienummantelter Decklage. Innenprofil in Kassettenform mit Brettoptik, Außenprofil als Stabprofil gerundet. Oberfläche ist handpatiniert und Schutzlackiert. Rückseite weiß.

Glasausführung

Glasarten: Seite 2.016



SP
Sprossenverglasung



RA
Glasrahmen
Edelstahloptik 70 mm



RF
Glasrahmen 50 mm
• Edelstahloptik [ES]
• Schwarz [SC]
• Weiss [WE]

Nr. 444SH
Akzent 444
Sahara

Passende Lichtblende / passendes Kranzprofil: LB22 / KP22



Front Trägermaterial aus mitteldichter Faserplatte (MDF) 19 mm, Außenkanten Radius 3 mm gerundet. Front mit 2-Schicht-Aufbau matt lackiert. Vorder- und Rückseite in Lack.

Glasausführung

Glasarten: Seite 2.016



RG
Rahmenverglasung



RA
Glasrahmen
Edelstahloptik 70 mm



RF
Glasrahmen 50 mm
• Edelstahloptik [ES]
• Schwarz [SC]
• Weiss [WE]

Glasempfehlung
Milchglas

Nr. 540MA
Akzent 540
Magnolie
Lack Matt



Nr. 540WE
Akzent 540
Weiss
Lack Matt



Nr. 540RM
Akzent 540
RAL-Sonderfarbe
Lack Matt

Passende Lichtblende / passendes Kranzprofil: ---



Front

Trägermaterial aus mitteldichter Faserplatte (MDF) 19 mm, Außenkanten Radius 3 mm gerundet.
 Front in 2-Schicht-Aufbau Hochglanz lackiert und Kanten poliert.
 Vorder- und Rückseite in Lack, Vorderseite in Hochglanz, Rückseite farbgleich in matt.

Glasausführung

Glasarten: Seite 2.016



Nr. 530TR
 Akzent 530
Rot
 Lack Hochglanz

RG
 Rahmenverglasung

RA
 Glasrahmen
 Edelstahloptik 70 mm

RF
 Glasrahmen 50 mm
 • Edelstahloptik [ES]
 • Schwarz [SC]
 • Weiss [WE]

Glasempfehlung
 Milchglas



Nr. 530RE
 Akzent 530
Weiss
 Lack Hochglanz



Nr. 530LI
 Akzent 530
Magnolie
 Lack Hochglanz



Nr. 530BL
 Akzent 530
Blau
 Lack Hochglanz



Nr. 530OR
 Akzent 530
Anthrazit
 Lack Hochglanz

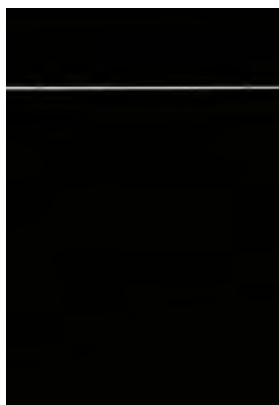

Nr. 530TL
 Akzent 530
Schwarz
 Lack Hochglanz



Nr. 530AR
 Akzent 530
RAL-Sonderfarbe
 Lack Hochglanz

Passende Lichtblende / passendes Kranzprofil: ---



Front

Trägermaterial aus mitteldichter Faserplatte (MDF) 19 mm. Front mit Beton- oder Steinoberfläche und wachsmatter Oberflächenlackierung. Rückseite Betonanstrich, Außenkanten mit 3 mm Radius.

Glasausführung

Glasarten: Seite 2.016



RG
Rahmenverglasung



RA
Glasrahmen
Edelstahloptik 70 mm



RF
Glasrahmen 50 mm
• Edelstahloptik [ES]
• Schwarz [SC]
• Weiss [WE]

Nr. 550BE
Akzent 550
Beton hell



Nr. 550SW
Akzent 550
Stein Weiss

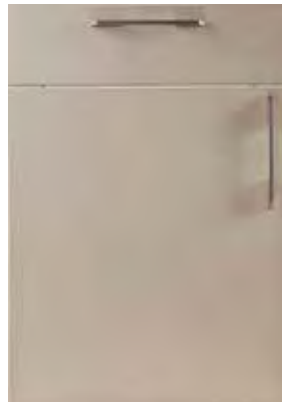

Nr. 550SS
Akzent 550
Stein Sand

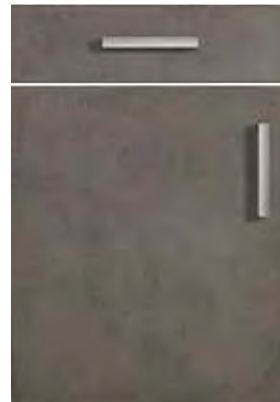

Nr. 550BD
Akzent 550
Beton dunkel

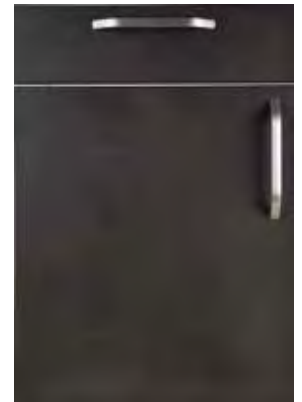

Nr. 550BA
Akzent 550
Beton Anthrazit

Passende Lichtblende / passendes Kranzprofil: ---

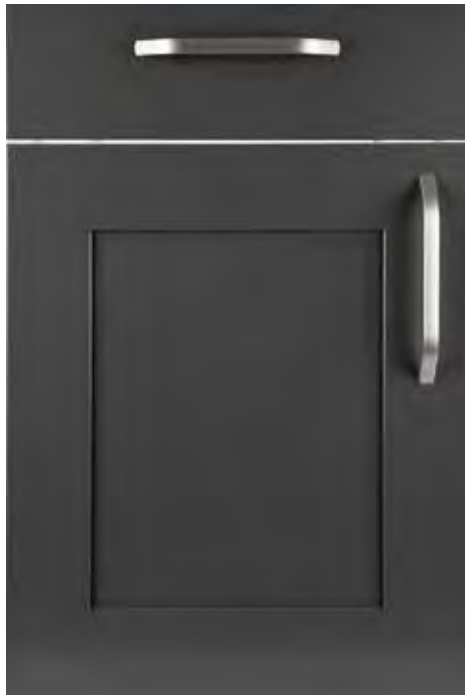

Front

Trägermaterial aus mitteldichter Faserplatte (MDF) 19 mm, Außenkanten Radius 3 mm gerundet. Front mit Rahmenaufdoppelung, mit 2-Schicht-Aufbau matt lackiert. Vorder- und Rückseite in Lack.

Glasausführung

Glasarten: Seite 2.016



RG
Rahmenverglasung



RA
Glasrahmen
Edelstahloptik 70 mm



RF
Glasrahmen 50 mm
• Edelstahloptik [ES]
• Schwarz [SC]
• Weiss [WE]

Nr. 570RM
Akzent 570
RAL-Sonderfarbe
Lack Matt
Anthrazit

Glasempfehlung
Milchglas

**Farbvorschläge
für Programm 570
(Lack Matt in RAL/NCS-
Sonderfarbe):**

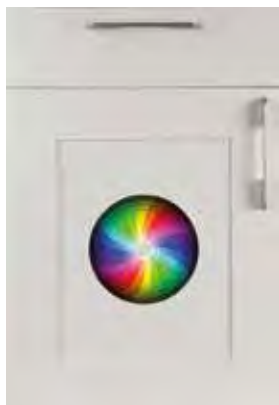

Nr. 570RM
Akzent 570
RAL-Sonderfarbe
Lack Matt

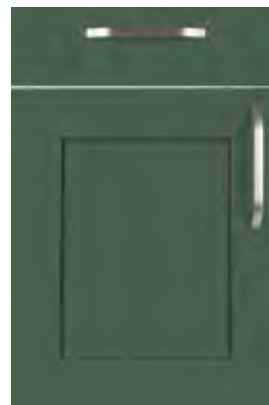

Nr. 570RM
Akzent 570
RAL-Sonderfarbe
Lack Matt
Mineralgrün

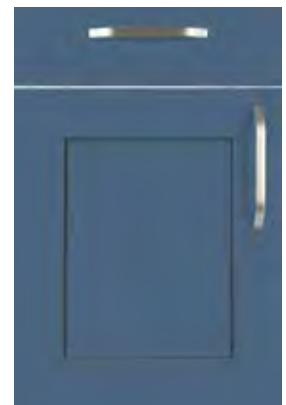

Nr. 570RM
Akzent 570
RAL-Sonderfarbe
Lack Matt
Fjordblau

Standardvorschläge Front - Korpus - Griff

PRG	Modell	Nr.	Frontfarbe	Frontkante	Korpus	Griff
135	Akzent	135AB	Achatblau	Dekorkante	Eiche natur	290
135	Akzent	135AK	Akazie	Dekorkante	Akazie	261
135	Akzent	135AN	Anthrazit	Dekorkante	Eiche natur	265
135	Akzent	135AP	Apricot	Dekorkante	Platin	333
135	Akzent	135AL	Arlington Eiche	Dekorkante	Arlington Eiche	314
135	Akzent	135BD	Beton dunkel	Dekorkante	Anthrazit	331
135	Akzent	135BE	Beton hell	Dekorkante	Perlgrau	341
135	Akzent	135BW	Beton weiss	Dekorkante	Weiss	321
135	Akzent	135BR	Birke	Dekorkante	Weiss	134
135	Akzent	135GI	Buche hell	Dekorkante	Perlgrau	211
135	Akzent	135FE	Eiche natur	Dekorkante	Magnolie	261
135	Akzent	135EC	Eiche schwarz	Dekorkante	Anthrazit	315
135	Akzent	135FB	Fjordblau	Dekorkante	Perlgrau	345
135	Akzent	135HN	Halifax Eiche natur	Dekorkante	Halifax Eiche natur	292
135	Akzent	135JG	Jadegrün	Dekorkante	Arlington Eiche	314
135	Akzent	135RW	Keramik weiss	Dekorkante	Weiss	341
135	Akzent	135KN	Kerneiche	Dekorkante	Magnolie	230
135	Akzent	135L	Linde	Dekorkante	Linde	247
135	Akzent	135ME	Magnolie	Dekorkante	Magnolie	320
135	Akzent	135MG	Maisgelb	Dekorkante	Weiss	230
135	Akzent	135MN	Mineralgrün	Dekorkante	Perlgrau	322
135	Akzent	135PG	Perlgrau	Dekorkante	Perlgrau	323
135	Akzent	135PT	Petrol	Dekorkante	Halifax Eiche natur	333
135	Akzent	135PL	Platin	Dekorkante	Halifax Eiche natur	324
135	Akzent	135SD	Stahl dunkel	Dekorkante	Halifax Eiche natur	331
135	Akzent	135WE	Weiss	Dekorkante	Weiss	323
160	Akzent	160LB	Berglärche braun	Dreischicht natur	Anthrazit	342
200	Akzent	200AN	Anthrazit HPL	Dekorkante	Anthrazit	331
200	Akzent	200KM	Kaschmir HPL	Dekorkante	Eiche natur	230
200	Akzent	200MA	Magnolie HPL	Dekorkante	Magnolie	247
200	Akzent	200PL	Platin HPL	Dekorkante	Platin	265
200	Akzent	200WE	Weiss HPL	Dekorkante	Weiss	292
230	Akzent	230MA	Magnolie HG	Dekorkante	Magnolie	247
230	Akzent	230WE	Weiss HG	Dekorkante	Weiss	292
240	Akzent	240RO	Rot softmatt	Dekorkante	Anthrazit	315
240	Akzent	240MA	Magnolie softmatt	Dekorkante	Magnolie	247
240	Akzent	240PL	Platin softmatt	Dekorkante	Platin	265
240	Akzent	240SW	Schwarz softmatt	Dekorkante	Anthrazit	323
240	Akzent	240GD	Seidengrau dunkel	Dekorkante	Magnolie	344
240	Akzent	240GH	Seidengrau hell	Dekorkante	Weiss	343
240	Akzent	240WE	Weiss softmatt	Dekorkante	Weiss	292
290	Akzent	290AN	Anthrazit		Anthrazit	321
290	Akzent	290MA	Magnolie		Magnolie	323
290	Akzent	290PG	Perlgrau		Perlgrau	292
290	Akzent	290PL	Platin		Platin	324
290	Akzent	290WE	Weiss		Weiss	323
310	Akzent	310SM	Ahorn grün		Ahorn grün	123
310	Akzent	310CO	Akazie		Akazie	247
310	Akzent	310I	Linde		Linde	123
310	Akzent	310C	Magnolie		Magnolie	134
310	Akzent	310SA	Weiss		Weiss	123
310	Akzent	310Z	Wildbirne		Wildbirne	323
320	Akzent	320Z	Ahorn grün		Ahorn grün	193
320	Akzent	320S	Esche weiss		Weiss	312
320	Akzent	320D	Linde		Linde	320
320	Akzent	320P	Magnolie		Magnolie	312
320	Akzent	320H	Wildbirne		Wildbirne	193
323	Akzent	323MA	Magnolie		Magnolie	292
323	Akzent	323WE	Weiss		Weiss	301
333	Akzent	333SA	Magnolie		Magnolie	272
400	Akzent	400WE	Weiss HG		Weiss	321
444	Akzent	444SH	Sahara		Sahara	272
530	Akzent	530OR	Anthrazit		Anthrazit	264
530	Akzent	530BL	Blau		Anthrazit	264
530	Akzent	530LI	Magnolie		Anthrazit	264
530	Akzent	530TR	Rot		Anthrazit	264
530	Akzent	530TL	Schwarz		Anthrazit	264
530	Akzent	530RE	Weiss		Weiss	264
540	Akzent	540MA	Magnolie		Magnolie	264
540	Akzent	540WE	Weiss		Weiss	264
550	Akzent	550BA	Beton anthrazit		Anthrazit	281
550	Akzent	550BD	Beton dunkel		Anthrazit	281
550	Akzent	550BE	Beton hell		Anthrazit	281
550	Akzent	550SS	Stein sand		Anthrazit	281
550	Akzent	550SW	Stein weiss		Perlgrau	281

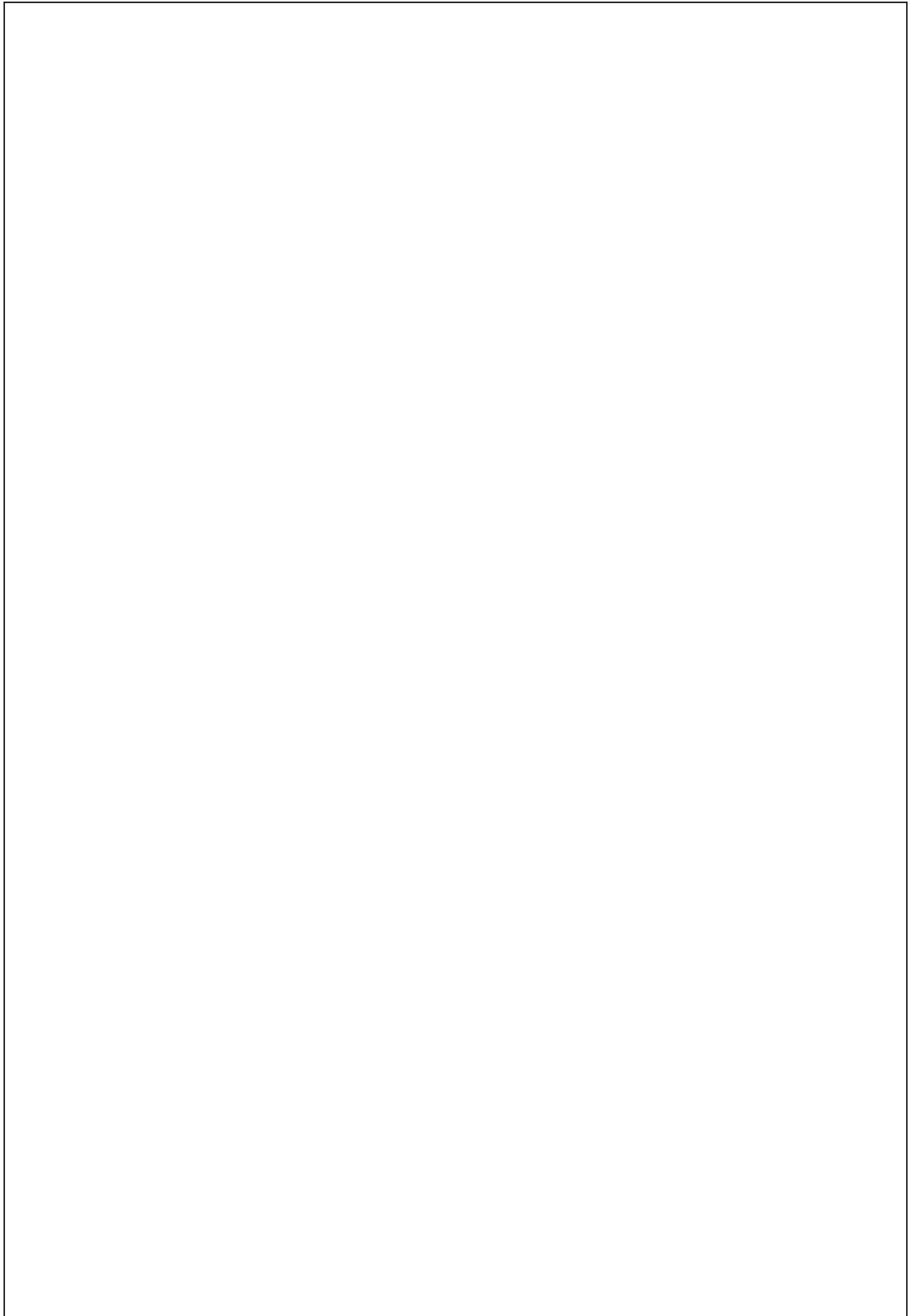

2 • Farben / Umfeld

	Seite
Korpusfarben	2.003
Regale / Regalfarben	2.004 - 2.005
Arbeitsplattendekore	2.006 - 2.014
Nischenverkleidungen	2.015
Glas	2.016 - 2.017
Griffe	2.018 - 2.024

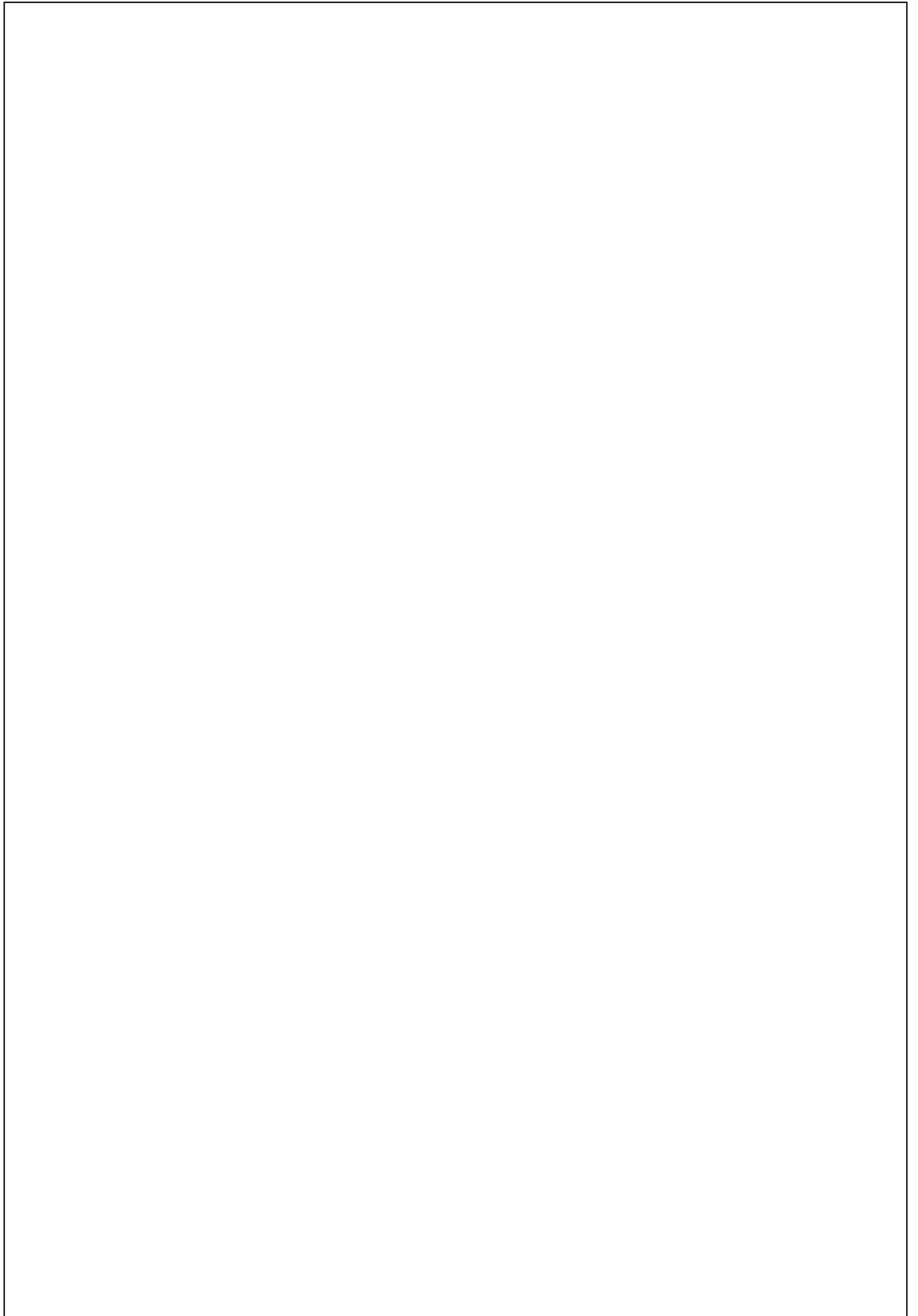

Korpusfarben

Die Dekorfarben und die Korpusvorderkanten sind dem Farbspektrum der Frontfarbe angepasst.

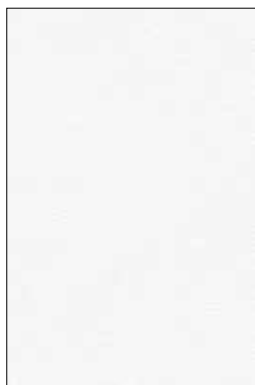

WE
Weiss

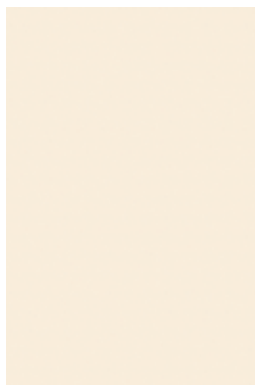

MA
Magnolie

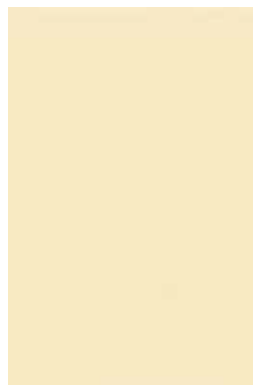

SH
Sahara



PG
Perlgrau



PL
Platin

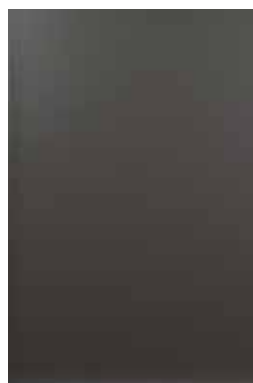

AN
Anthrazit



L
Linde

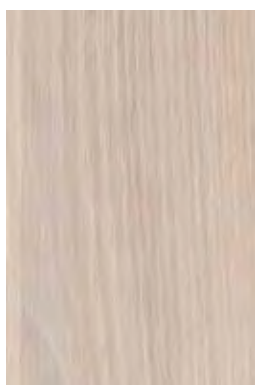

AK
Akazie



WB
Wildbirne



AG
Ahorn grün



EN
Eiche natur

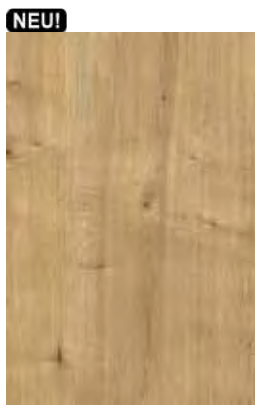

NEU!
AL
Arlington Eiche



HN
Halifax Eiche natur

Regale

Regale in Korpusmaterial - KM16



WE
Weiss

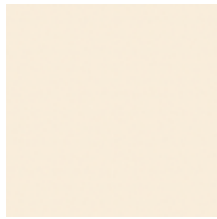

MA
Magnolie



SH
Sahara



PG
Perlgrau



PL
Platin



AN
Anthrazit



L
Linde



AK
Akazie



WB
Wildbirne



AG
Ahorn grün



EN
Eiche natur



AL
Arlington Eiche



HN
Halifax Eiche natur

Regale in Frontmaterial (PRG 200 / 230 / 240) - FM19

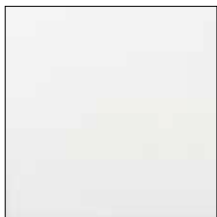

200WE
Weiss HPL



200MA
Magnolie HPL



200KM
Kaschmir HPL



200PL
Platin HPL



200AN
Anthrazit HPL

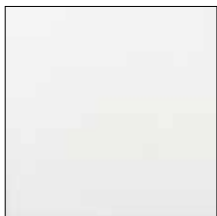

230WE
Weiss HG



230MA
Magnolie HG

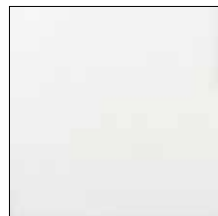

240WE
Weiss softmatt



240MA
Magnolie softmatt



240GH
Seidengrau hell
softmatt



240GD
Seidengrau dunkel
softmatt



240PL
Platin softmatt



240RO
Rot softmatt



240SW
Schwarz softmatt

Regale in Frontmaterial (PRG 135 / 160) - FM19



135WE
Weiss

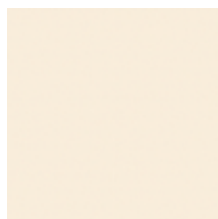

135ME
Magnolie



135PG
Perlgrau



135PL
Platin



135SD
Stahl dunkel

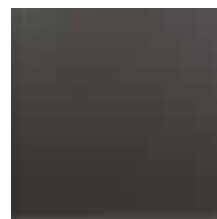

135AN
Anthrazit



135JG
Jadegrün



135MN
Mineralgrün



135PT
Petrol



135AB
Achatblau



135FB
Fjordblau



135AP
Apricot



135MG
Maisgelb



135BW
Beton weiss



135BE
Beton hell



135BD
Beton dunkel



135RW
Keramik Weiss

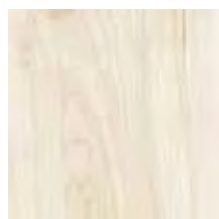

135L
Linde



135AK
Akazie

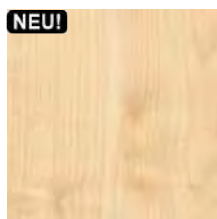

135BR
Birke



135GI
Buche hell



160LB
Berglärche braun

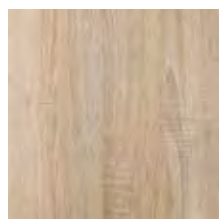

135FE
Eiche natur

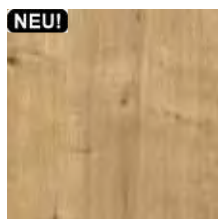

135AL
Arlington Eiche



135HN
Halifax Eiche natur

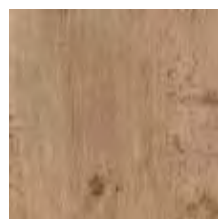

135KN
Kerneiche



135EC
Eiche schwarz

Arbeitsplatten (Laminat) 38 mm stark - Dekorgruppe A



AK
Akazie



EN
Eiche natur



HN
Halifax Eiche natur



MF
Mühlbach Fichte



AL
Arlington Eiche



KN
Kerneiche



WAB
Walnuss block



HT
Halifax Eiche Tabak

Arbeitsplatten (Laminat) 38 mm stark - Dekorgruppe A



BW
Beton weiss



BE
Beton hell



LUC
Lucano



NEU!
NEV
New Vermont

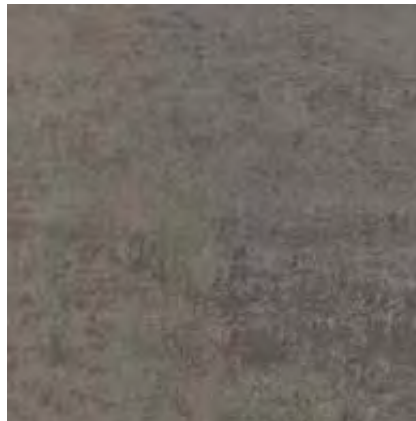

BD
Beton dunkel



NAS
Natural slate

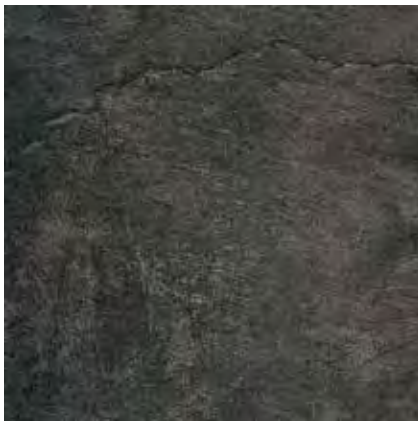

RAB
Rabac



NEU!
CIM
Cimone



NEU!
DAM
Dark Marble



NEU!
GRA
Grey Aperol

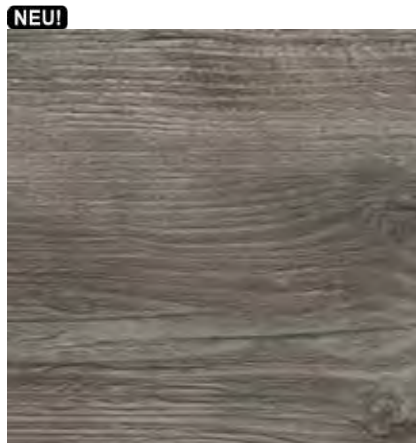

NEU!
MP
Montana Pine



NEU!
SAW
Sandstone Waves



ABE1
Atlanta 1 beige



CEN
Cento



CSW
Cigno schwarz



CWE
Cosmo weiss



DGM
Dark gold metal



FAB
Fabbrica



FDA
Fino dunkelantike



GRD
Graphit dunkel



NAW
Natural walnut



SES
Serena Stone



SOL
Springfield oak light

NICHT MEHR LIEFERBAR!

Arbeitsplatten (Laminat) 38 mm stark - Dekorgruppe B



SDA
Steel dark

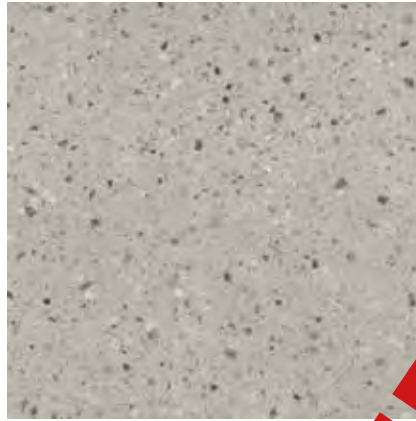

TEG
Terrazzo grey



UNW
Uni weiss

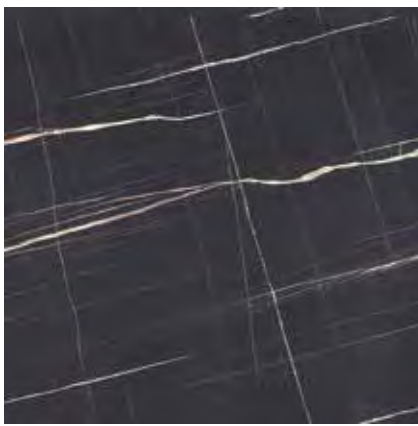

WLM
White line marble



TU
Turmalin

Arbeitsplatten Hochglanz (Laminat) 38 mm stark - Dekorgruppe C



MF
Marmor Fontia HG

NICHT MEHR LIEFERBAR!

NEU!



ANP
Anthracite Pine

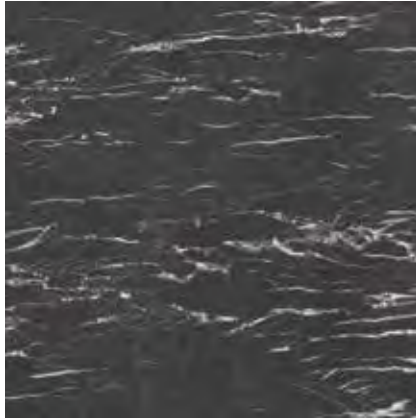

ARZ
Arezzo

NEU!



BET
Betula



CAR
Carrara



CEM
Ceramic Neroamo

NEU!



CRO
Craftsman Oak



ICE
Ice White

NEU!

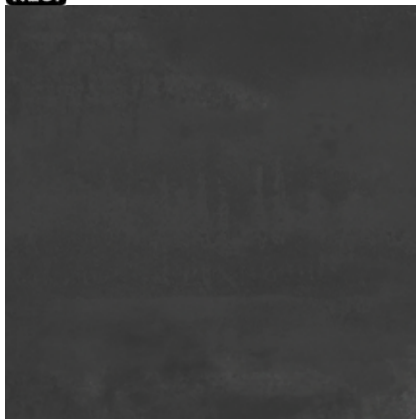

LAF
Larfinity

NEU!



LIM
Light Marble

NEU!



NOM
Norwegian Marble



ONY
Onyx

NEU!



OXSL
Slate

NEU!



RON
Romano Nuovo

NEU!



SAO
Sarsen Oak

NEU!



SCT
Scandic Teak

NEU!



TST
Tempered Steel

NICHT MEHR LIEFERBAR!

38 mm hohe Arbeitsplatten

G - Postformingkante



Erhältlich in:

- Dekorgruppe A

D - Dickkante gesoftet 1,5 mm (APL-Dekor)

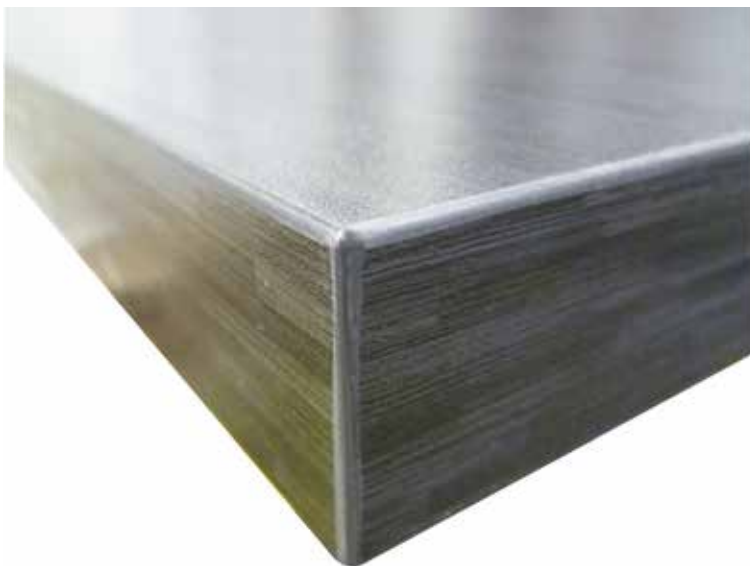

Erhältlich in:

- Dekorgruppe A

18 mm hohe Arbeitsplatten

D - Dickkante gesoftet 1,5 mm



NICHT MEHR LIEFERBAR!

NEU!



ST020
Magnolia Perle, poliert

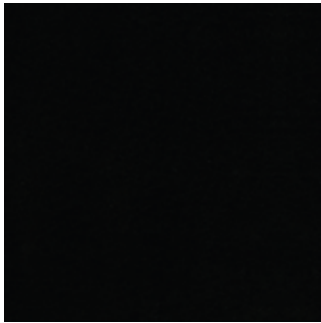

ST001
Nero Assoluto Z, poliert

NEU!

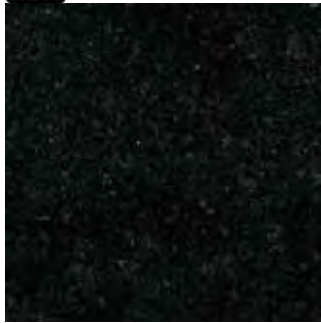

ST008
Nero Assoluto Platin, poliert

NEU!



ST009
Elegance grey, strukturiert



ST031
Nero Assoluto Z, strukturiert

NEU!

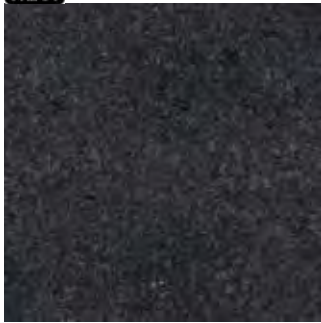

ST038
Nero Assoluto Platin, strukturiert

NEU!



ST046
Nero Aracruz, strukturiert

NEU!



ST047
Nero Aracruz, poliert



ST009
Star Galaxy, poliert

NEU!



ST026
Blue Pearl, poliert

NEU!



ST051
Anthracite black, poliert

NICHT MEHR LIEFERBAR!

Preisgruppe 1

Preisgruppe 2

Preisgruppe 3

Preisgruppe 1



CE679
Basalto nera



CE653
Duna bianca



CE654
Duna nera



CE655
Floating grey



CE633
Gatto nero

Preisgruppe 3

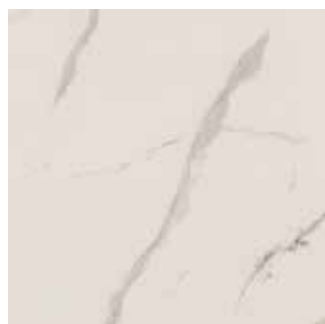

CE657
Bianco marmo



CE682
Mica metall



CE656
Scuro roccia



CE745
Wild black

NICHT MEHR LIEFERBAR!

Glas-Nischenverkleidungen

6 mm Glasrückwände mit Trägerplatte



Die 6 mm Gläser sind mit einer 10 mm starken Trägerplatte verbunden

Die Trägerplatte ist allseitig mit einer Dickkante belegt und im Auslieferungszustand mit dem Glas nicht fest verbunden.

Glasdekore:



GL149
Brass



GL144
Canoso



GL145
Copper

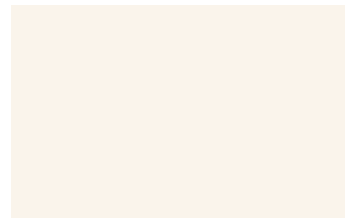

GL143
Magnolia



GL147
Padelo



GL183
Peco



GL145
Picina



GL187
Plateno

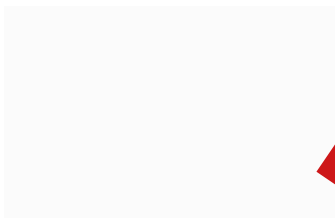

GL150
Puro



GL195
Sablo



GL179
Sango



GL152
Silver



GL186
Skatolo



GL151
Verduro

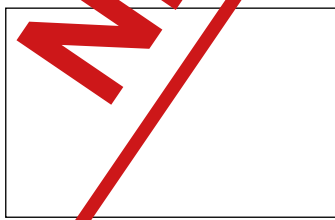

GL140
Ohne Farbe



GL166
Wunschfarbe

Glasarten



AL
Altdeutsch

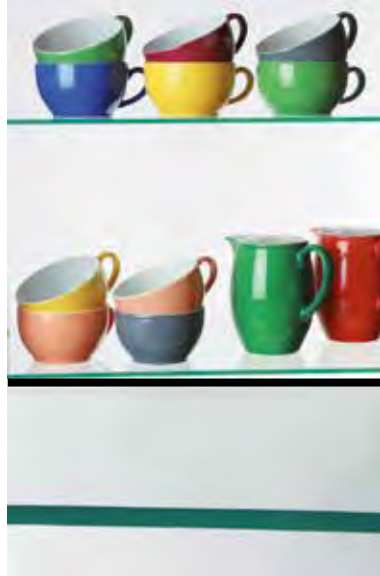

KL
Klarglas



MC
Mastercarre

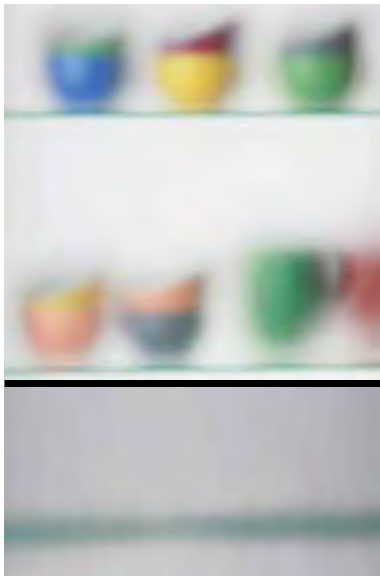



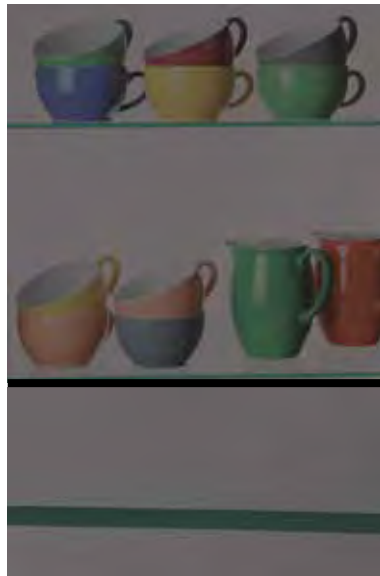



MI
Milchglas



SC
Schwarzglas

Glasfronten

	135 200 240	160 230 290	310 400	323 530 570	333 540	320 444
 <p>Standardgriff:</p>  <p>Nr. 269</p> <p>RA Glasrahmen Edelstahloptik 70 mm</p>		✓		✓		✓
  <p>Rahmenfarben:</p> <ul style="list-style-type: none"> • Edelstahl-Optik [ES] • Schwarz [SC] • Weiss [WE] <p>Mögliche Glasarten:</p> <ul style="list-style-type: none"> • Milchglas [MI] • Schwarzwglas [SC] <p>Keine Griffbohrung in der Front!</p> <p>RF Glasrahmen 50 mm</p>		✓		✓		✓
 <p>RG Rahmenverglasung PRG 135-290</p>		✓				
 <p>RG Rahmenverglasung PRG 310-570</p>				✓		
  <p>SP Sprossenverglasung Programm 320</p> <p>SP Sprossenverglasung Programm 444</p>						✓

Grifflos

Knopf

**TIP-ON
BLUMOTION**
by Blum

300
Tip-On
Mehrpreis



301
Knopf oval
Edelstahloptik



304
Knopf
Schwarz matt

Griffe mit Bohrabstand 96 mm



193
Bügelgriff
Antik



312
Bügelgriff
Antik

Griffe mit Bohrabstand 128 mm



114
Bügelgriff
Nickel matt



123
Bügelgriff
Edelstahloptik



153
Bügelgriff
Nickel matt



272
Bügelgriff
Porzellan Creme
Endstücke
Altmessing



280
Bügelgriff
Edelstahloptik



290
Bügelgriff
Edelstahloptik

NEU!



314
Bügelgriff
Schwarz matt



320
Bügelgriff
Edelstahloptik



321
Bügelgriff
Edelstahloptik

Griffe mit Bohrabstand 128 - 800 mm



190
Relinggriff
Edelstahloptik
Mehrpreis



264
Relinggriff
Edelstahloptik
Mehrpreis



270
Griffleiste
Edelstahloptik
Mehrpreis

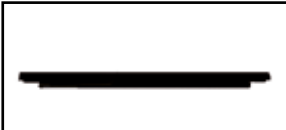

340
Griffleiste
Schwarz
gebürstet
Mehrpreis

NEU!



360
Griffleiste
Schwarz
gebürstet
Mehrpreis

NEU!



370
Griffleiste
Edelstahloptik
Mehrpreis





Griffe mit Bohrabstand 160 mm

 210 Bügelgriff Nickel matt	 211 Bügelgriff Edelstahloptik	 230 Bügelgriff Nickel matt
 247 Bügelgriff Edelstahloptik	 261 Bügelgriff Edelstahloptik	 271 Bügelgriff Nickel matt
 281 Bügelgriff Edelstahloptik	 282 Bügelgriff Edelstahloptik	 NEU! 315 Bügelgriff Anthrazit
 323 Bügelgriff Edelstahloptik	 324 Bügelgriff Edelstahloptik	 341 Bügelgriff Schwarz matt
 343 Bügelgriff Schwarz gebürstet	 344 Muschelgriff Schwarz	 345 Bügelgriff Messing

Griffe mit Bohrabstand 192 mm

 134 Bügelgriff Edelstahloptik	 265 Bügelgriff Edelstahloptik	 292 Bügelgriff Edelstahloptik
 331 Bügelgriff Edelstahloptik	 333 Bügelgriff Schwarz gebürstet	

Griffe mit Bohrabstand 320 mm

 322 Bügelgriff Edelstahloptik Mehrpreis	 332 Bügelgriff Edelstahloptik Mehrpreis	 334 Bügelgriff Schwarz gebürstet Mehrpreis
 342 Bügelgriff Schwarz matt Mehrpreis		

Griffe mit Bohrabstand 320 mm / 160 mm



322

Bügelgriff
Edelstahloptik

BA: 320 mm / 160 mm

Mehrpreis-Artikel: MP-GRIFF-A



342

Bügelgriff
Schwarz matt

BA: 320 mm / 160 mm

Mehrpreis-Artikel: MP-GRIFF-A

Griffe mit Bohrabstand 320 mm / 192 mm



332

Bügelgriff
Edelstahloptik

BA: 320 mm / 192 mm

Mehrpreis-Artikel: MP-GRIFF-A



334

Bügelgriff
Schwarz gebürstet

BA: 320 mm / 192 mm

Mehrpreis-Artikel: MP-GRIFF-A

Bohrabstand - Griff-Zuordnung:

320-mm-Bohrung kann ab Schrankbreite 500 mm gebohrt werden.

Schränke mit weniger als 500 mm Breite werden mit dem 192-mm bzw. 160-mm-Griff geliefert.

Nur mit Bohrbild 13 (waagrecht/waagrecht mittig)!

Mehrpreise für Griffe

für Griff-Nr. 322 / 332 / 334 / 342	MP-GRIFF-A	*	14
für Griff-Nr. 190 / 264	MP-GRIFF-B	*	24
für Griff-Nr. 300	MP-GRIFF-C	*	48
für Griff-Nr. 270 / 340 / 360 / 370	MP-GRIFF-D	*	70

Mehrpreispflichtige Griffvariationen

190 - Relinggriff in Edelstahloptik

Rohrdurchmesser 12 mm, Griffhöhe 30 mm

Frontbreite, Fronthöhe	Varianten	Länge mm	Bohrmaß mm
250 - 300 mm waagerecht	Schub, Auszug, Klappen	188	128
400 - 450 mm waagerecht	Schub, Auszug, Klappen	252	192
500 mm waagerecht 574 mm senkrecht	Schub, Auszug, Türen	380	320
600 mm waagerecht 718 mm senkrecht	Schub, Auszug, Türen	476	416
800 mm waagerecht 895 mm senkrecht	Schub, Auszug, Türen	668	608
900 mm waagerecht 900 - 1100 mm senkrecht	Schub, Auszug, Türen	764	704
1000 mm waagerecht ab 1100 mm senkrecht	Schub, Auszug, Türen	860	800

264 - Relinggriff in Edelstahloptik

Rohrdurchmesser 12 mm, Griffhöhe 30 mm

Frontbreite	Varianten	Länge mm	Bohrmaß mm
250 - 300 mm waagerecht	Schub, Auszug, Klappen	136	128
400 - 450 mm waagerecht	Schub, Auszug, Klappen	200	192
500 mm waagerecht 574 mm senkrecht	Schub, Auszug, Türen	328	320
600 mm waagerecht 718 mm senkrecht	Schub, Auszug, Türen	424	416
800 mm waagerecht 895 mm senkrecht	Schub, Auszug, Türen	616	608
900 mm waagerecht 900 - 1100 mm senkrecht	Schub, Auszug, Türen	712	704
1000 mm waagerecht ab 1100 mm senkrecht	Schub, Auszug, Türen	808	800



270 / 370 - Griffleiste in Edelstahloptik 340 / 360 - Griffleiste in Schwarz gebürstet

Verschiedene Längen je nach Frontbreite

Achtung:

Schränke mit Frontaufteilungen bei denen die Griffposition bezüglich der Ergonomie, Funktion oder der technischen Umsetzung ungünstig sind, sind für diese Griffleisten gesperrt.

Beispiele:

Diagonaleck-Wandschränke, Schiebetürschränke

Diese Artikel sind im Verkaufshandbuch gekennzeichnet!

Passblenden, Winkelpaßstücke an Eckschränken, Ausgleichsblenden, Fronten für integrierte Geschirrspüler sind lieferbar, werden jedoch ohne Griffleiste geliefert.

Nur in den Preisgruppen 1 / 2 / 6 / 7 und Programm 290





Frontbreiten:

145 mm / 195 mm
216 mm / 295 mm
316 mm / 395 mm
445 mm / 495 mm
595 mm / 795 mm
895 mm / 995 mm
1195 mm

Mehrpreise für Griffe

für Griff-Nr. 322 / 332 / 334 / 342	MP-GRIFF-A	*	14
für Griff-Nr. 190 / 264	MP-GRIFF-B	*	24
für Griff-Nr. 300	MP-GRIFF-C	*	48
für Griff-Nr. 270 / 340 / 360 / 370	MP-GRIFF-D	*	70

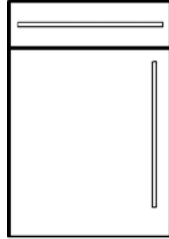
Grifflage / Bohrbilder

						
	11 waagrecht/ waagrecht außen	13 waagrecht/ waagrecht mittig	21 waagrecht/ senkrecht	21 Relinggriff	44 Knopf	51 Griffleiste
	Nicht möglich bei Griff-Nr. 190/264	Nicht möglich bei Griff-Nr. 190/264		Griff-Nr. 190/264		Griff-Nr. 270/340/360/370
Programm	(1)	(2)				
135 / 160 200 / 230 240 / 290	✓	✓	✓	✓	✓	✓
310 / 400 570	✓	✓	✓	✓	✓	
320			✓		✓	
333 / 444			✓	✓	✓	
323			✓	✓	✓	
530 540 / 550	✓	✓	✓	✓	✓	✓

1)

Bei Glastüren ist die Griffbohrung immer senkrecht.

1) + 2)

Ab Bohrabstand 160 mm wird bei einer Schrankbreite von 250 mm die Griffbohrung bei Türen senkrecht gebohrt.

2)

Schränke mit Tür dürfen nicht direkt an eine Wand geplant werden, bitte Paßstück mitbestellen!

Schränke neben Hochschränken oder vorgezogenen Schränken müssen den Anschlag auf der gegenüberliegenden Seite haben.

Mögliche waagerechte Griffbohrungen bei Korpusbreite 250 mm

Griff	Bohrmaß	Programm							400 540 570	530 550
		135 200 240	160 230 290	310	320	323	333	444		
114	128				⊗	⊗				
123	128				⊗	⊗				
134	192	⊗		⊗	⊗	⊗	⊗	⊗	⊗	
153	128				⊗	⊗				
190	128-800				⊗	⊗				
193	96				⊗					
210	160	⊗		⊗	⊗	⊗	⊗	⊗	⊗	
211	160	⊗		⊗	⊗	⊗	⊗	⊗	⊗	
230	160	⊗		⊗	⊗	⊗	⊗	⊗	⊗	
247	160	⊗		⊗	⊗	⊗	⊗	⊗	⊗	
261	160	⊗		⊗	⊗	⊗			⊗	
264	128-800				⊗	⊗				
265	192	⊗		⊗	⊗	⊗			⊗	
271	160	⊗		⊗	⊗	⊗	⊗	⊗	⊗	
272	128				⊗	⊗				
280	128				⊗	⊗				
281	160	⊗		⊗	⊗	⊗	⊗	⊗	⊗	
282	160	⊗		⊗	⊗	⊗	⊗	⊗	⊗	
290	128				⊗	⊗				
292	192	⊗		⊗	⊗	⊗	⊗	⊗	⊗	
300	TipOn									
301	Knopf									
304	Knopf									
312	96			⊗	⊗	⊗	⊗			
314	128				⊗	⊗				
315	160	⊗		⊗	⊗	⊗	⊗	⊗	⊗	
320	128				⊗	⊗				
321	128				⊗	⊗				
322	320	⊗		⊗	⊗	⊗	⊗	⊗	⊗	
323	160				⊗	⊗				
324	160				⊗	⊗				
331	192			⊗	⊗					
332	320	⊗		⊗	⊗	⊗	⊗	⊗	⊗	
333	192			⊗	⊗					
334	320	⊗		⊗	⊗	⊗	⊗	⊗	⊗	
341	160				⊗	⊗				
342	320	⊗		⊗	⊗	⊗	⊗	⊗	⊗	
343	160				⊗	⊗				
344	160				⊗	⊗				
345	160				⊗	⊗				

⊗ = Griffbohrung nicht möglich

Mögliche waagerechte Griffbohrungen bei Korpusbreite 300 mm

Griff	Bohrmaß	Programm							400 540 570	530 550
		135 200 240	160 230 290	310	320	323	333	444		
114	128				⊗	⊗				
123	128				⊗					
134	192				⊗	⊗				
153	128				⊗					
190	128-800				⊗					
193	96									
210	160				⊗	⊗				
211	160				⊗	⊗				
230	160				⊗	⊗				
247	160				⊗	⊗				
261	160				⊗	⊗				
264	128-800				⊗					
265	192				⊗	⊗				
271	160				⊗	⊗				
272	128				⊗					
280	128				⊗	⊗				
281	160				⊗	⊗				
282	160				⊗	⊗				
290	128				⊗	⊗				
292	192				⊗	⊗				
300	TipOn									
301	Knopf									
304	Knopf									
312	96				⊗		⊗			
314	128				⊗	⊗				
315	160				⊗	⊗				
320	128				⊗					
321	128				⊗	⊗				
322	320	⊗	⊗	⊗	⊗	⊗	⊗	⊗	⊗	⊗
323	160				⊗	⊗				
324	160				⊗	⊗				
331	192				⊗					
332	320	⊗	⊗	⊗	⊗	⊗	⊗	⊗	⊗	⊗
333	192				⊗					
334	320	⊗	⊗	⊗	⊗	⊗	⊗	⊗	⊗	⊗
341	160				⊗	⊗				
342	320	⊗	⊗	⊗	⊗	⊗	⊗	⊗	⊗	⊗
343	160				⊗	⊗				
344	160				⊗	⊗				
345	160				⊗	⊗				

⊗ = Griffbohrung nicht möglich

3 • Standardprogramm



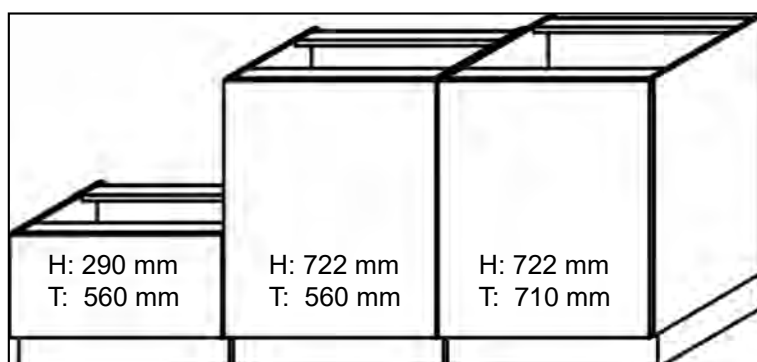

Unterschränke

Seite













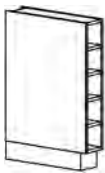

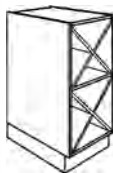

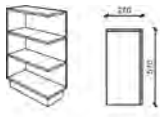

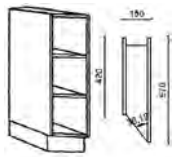
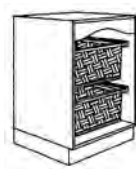
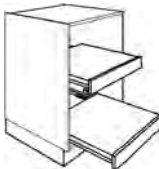













Unterschränke	3.001 - 3.030
Artikel-Übersicht	3.002 - 3.005
Mehrpreise	3.006
Schränke 560 mm tief	3.007 - 3.028
Herdumbau / Kochstellen / Spülenschränke	3.021 - 3.028
Schränke 710 mm tief	3.029
Schränke 290 mm hoch	3.030









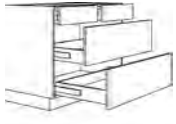



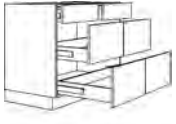











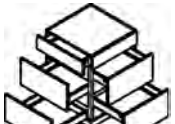



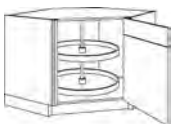







Symbole / Legende:

-  Neuer Artikel
-  Artikel nicht möglich mit Griff-Nr. 270 / 340 / 360 / 370 (Griffleiste)
-  Artikel nicht möglich mit Griff-Nr. 300 Tip-On
-  Bei Griff-Nr. 300 Tip-On ist das Öffnen der Fronten nur mit vertikaler Eingriffleiste möglich!

















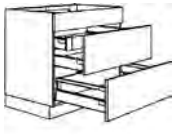



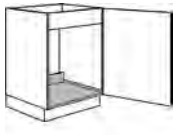





Artikel-Übersicht Unterschränke

 <p>SKU30 SKU40 SKU45 SKU50 SKU60 SKU80 SKU90 SKU100</p>	 <p>BLIKO</p>	 <p>URF</p>	 <p>UR15-34 UR15 UR25 UR30 UR40 UR45 UR50 UR60</p>	 <p>UR2X40</p>	 <p>URA27</p>	 <p>URAE27</p>
 <p>URA180</p>	 <p>URD15</p>	 <p>URKW60</p>	 <p>URKT60</p>	 <p>URALH180</p>	 <p>URA-PI</p>	 <p>UD20-34</p>
 <p>UD25 UD30 UD40 UD45 UD50 UD60</p>	 <p>US25 US30 US40 US45 US50 US60</p>	 <p>UT60</p>	 <p>UT2A60</p>	 <p>U5S30 U5S40 U5S45 U5S50 U5S60</p>	 <p>UA30 UA40 UA45 UA50 UA60</p>	 <p>U2A30 U2A40 U2A45 U2A50 U2A60</p>
 <p>USI30 USI40 USI45 USI50 USI60</p>	 <p>UAI30 UAI40 UAI45 UAI50 UAI60</p>	 <p>U3SA30 U3SA40 U3SA45 U3SA50 U3SA60</p>	 <p>UI2A30 UI2A40 UI2A45</p>	 <p>UASA30</p>	 <p>UDIASA30</p>	 <p>UDASW60</p>
 <p>US80 US90 US100 US120</p>	 <p>U1S80 U1S90 U1S100 U1S120</p>	 <p>UD80 UD90 UD100 UD120</p>	 <p>U3SA80 U3SA90 U3SA100 U3SA120</p>	 <p>U3SAG80 U3SAG90 U3SAG100 U3SAG120</p>	 <p>UA80 UA90 UA100 UA120</p>	 <p>U2SA80 U2SA90 U2SA100 U2SA120</p>



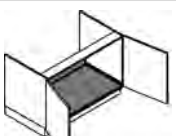



Artikel-Übersicht Unterschränke

						
USA280 USA290 USA2100 USA2120	UA280 UA290 UA2100 UA2120	U2DA80 U2DA90 U2DA100 U2DA120	UI2DA50 UI2DA60 UI2DA80 UI2DA90 UI2DA100 UI2DA120	UFT60	UFT100	UE115-65 UE110-65 UE125-65
						
UED115-65 UED110-65 UED125-65	UEBD115-65 UEBD110-65 UEBD125-65	UEBD115-65 UEBD110-65 UEBD125-65	UESA115-65 UESA110-65 UESA125-65	UESA115-65 UESA110-65 UESA125-65	UEA60	U3AFG45 U3AFG50 U3AFG60 U3AFG90
						
UDTE80 UDTE90	UEDK80 UEDK90	UET90	UAD27	UAAD27	UAAD15	UA15
						
UHTD15	UAV30	UAMD20 UAMD30	UAP30 UAP40	UAF60	UAF30	HUB
						
HUS60	HUGAS	HUA	HUA90	HUB18	HUM2S60	K60

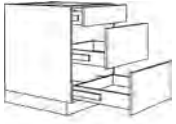
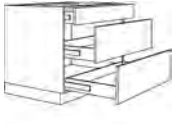
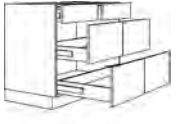
Artikel-Übersicht Unterschränke

						
K80 K90 K100	K2S60 K2S80 K2S90 K2S100 K2S120	K2SG80 K2SG90 K2SG100 K2SG120	K2A60 K2A80 K2A90 K2A100 K2A120	K2AG80 K2AG90 K2AG100 K2AG120	K2DA60 K2DA80 K2DA90 K2DA100 K2DA120	KTL2A60 KTL2A80 KTL2A90 KTL2A100 KTL2A120
						
KTL2A60 KTL2A80 KTL2A90 KTL2A100 KTL2A120	KTL2S60 KTL2S80 KTL2S90 KTL2S100 KTL2S120	KTL2DA60 KTL2DA80 KTL2DA90 KTL2DA100 KTL2DA120	SPUE90	SPUED90	SPU45 SPU50 SPU60	SPUD45 SPUD50 SPUD60
						
SPU80 SPU90 SPU100	SPUD80 SPUD90 SPUD100	SPU2A60 SPU2A80 SPU2A90 SPU2A100	SPU2AG80 SPU2AG90 SPU2AG100	SPU1A45 SPU1A50 SPU1A60	SPUD1A45 SPUD1A50 SPUD1A60	SPUA-BW45 SPUA-BW50 SPUA-BW60
						
SPUAD-BW45 SPUAD-BW50 SPUAD-BW60	SPU-AS50 SPU-AS602 SPU-AS603	SPUD-AS50 SPUD-AS602 SPUD-AS603	SPU-AS50E SPU-AS60E	SPUD-AS50E SPUD-AS60E	SPUST60	SPUST90
						
SPUSTA60 SPUSTA90	SPUST2A60 SPUST2A90	SPUE115-65 SPUE110-65 SPUE125-65	SPUED115-65 SPUED110-65 SPUED125-65			



Artikel-Übersicht Unterschränke



 <p>UA45-70 UA50-70 UA60-70</p>	 <p>UA80-70 UA90-70 UA100-70</p>	 <p>USA280-70 USA290-70 USA2100-70</p>	 <p>U2SA80-70 U2SA90-70 U2SA100-70</p>	 <p>K2A60-70 K2A80-70 K2A90-70 K2A100-70</p>	 <p>K2AG80-70 K2AG90-70 K2AG100-70</p>	
 <p>UA50-29 UA60-29</p>	 <p>UA80-29 UA90-29 UA100-29 UA120-29</p>	 <p>UA280-29 UA290-29 UA2100-29 UA2120-29</p>				



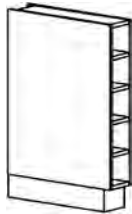
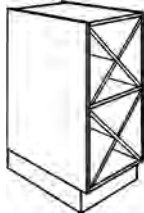

710 mm tief

290 mm hoch

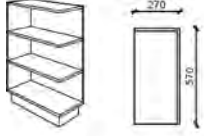
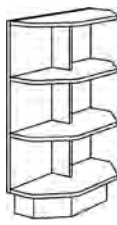
Mehrpreise

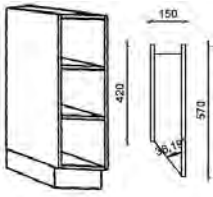
Beschreibung		Artikel-Nr.		Wertpunkte
 <p>Mehrpreis für Maßänderung von Schränken Kürzungen oder Vertiefungen bei Unter-, Hoch-, Wand- und Aufsatzschränken</p> <p>Breite / Höhe Tiefe</p> <p>Bitte Korpusmaß angeben!</p>		MP-BH MP-T		195 74
 <p>Mehrpreis für Ausklinkung von Schränken</p>		MP-SAK		261
 <p>Mehrpreis für Schränke mit eingebautem Schloß</p>		MP-SKEY		128
<p>Sondernummer Sonderanfertigung, Ergänzungstext, Zusatzinformationen, usw.</p> <p>Holz Zubehör</p> <p>Preis auf Anfrage!</p>		SNRH SNRZ	*	- -

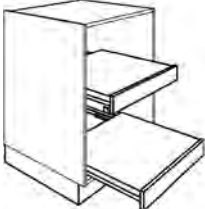
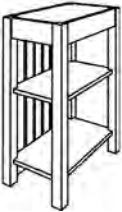
KM16: Korpusmaterial 16 mm FM19: Frontmaterial 19 mm (PRG 135/160/230/240) LH: Landhaus	Breite in mm	Artikel-Nr.	Farben ab Seite 2.004					
			KM 16		FM 19	LH		
Schattenblende mit Dichtlippe	120 300	UP12 UP30		68 90		98 134		
 Unterschrank-Regal 2 verstellbare Einlegeböden 570 mm tief	150-340 150 250 300 400 450 500 600	UR15-34 UR15 UR25 UR30 UR40 UR45 UR50 UR60		370 340 349 358 370 381 388 401		388 357 366 378 388 401 408 422		
 Unterschrank Flaschenregal 570 mm tief	150	URF		435		454		
 Unterschrank-Regal mit X-Einsatz 570 mm tief X-Einsatz in 16-mm-Korpusmaterial Keine Breiten- oder Höhenänderung möglich!	400	UR2X40	NEU!	505				
 Anschlußbecke für Unterschranke abgeschrägt mit 2 festen Böden 570 mm tief (Bei Bestellung bitte links oder rechts angeben) Kürzung bis 180 mm möglich	270	URA27		L/R 284		299		
 Anschlußbecke für Unterschranke eckig/gerade mit 2 festen Böden 570 mm tief (Bei Bestellung bitte links oder rechts angeben) Kürzung bis 180 mm möglich	270	URAE27		L/R 247		260		
 180° Unterschrank-Außenregal 270 mm tief	585	URA180		617		679		



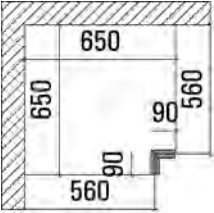
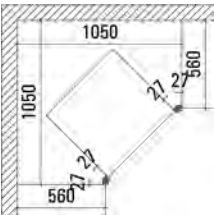
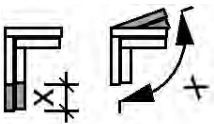
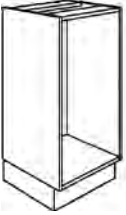
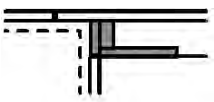
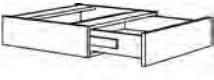
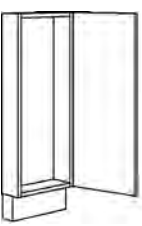



KM16: Korpusmaterial 16 mm FM19: Frontmaterial 19 mm (PRG 135/160/230/240) LH: Landhaus	Breite in mm	Artikel-Nr.		Farben ab Seite 2.004				
				KM 16		FM 19	LH	
 <p>Diagonal-Unterschrankregal 2 verstellbare Einlegeböden 570 mm tief 45° abgeschrägt</p>	150	URD15	L/R	420		440		
 <p>Unterschrankregal 2 Weidenkörbe 570 mm tief</p>	600	URKW60		903	-	-	-	
 <p>Unterschrankregal 2 Tablarauszüge 570 mm tief</p> <p>Tragkraft: bis 60 cm B: 40 kg ab 80 cm B: 70 kg</p>	600	URKT60		622				
 <p>Stollenregal Landhaus für Inselplanungen in Frontfarbe Rückwand in Paneeloptik 2 feste Böden Tiefe 600 - 1000 mm</p> <p>Stollenhöhe zzgl. Sockelhöhe</p> <p>Höhe: Sockel 100 mm: 822 mm Sockel 130 mm: 852 mm Sockel 150 mm: 872 mm Sockel 200 mm: 922 mm</p>	350	URALH180						1805
 <p>Innentablar für Hoch- oder Unterschränke in 600-mm-Breite Korpusmaterial oder Frontmaterial PG 1/2</p> <p>Maße Tablarboden (BxHxT): 519 x 75 x 490 mm Tiefe inkl. Front</p> <p>Einbau in 16-mm-Korpus</p> <p>Einbau in 19-mm-Korpus</p>	600	ITAB60-16	NEU!	239		254		
	600	ITAB60-19		239		254		





Beschreibung	Breite in mm	Artikel-Nr.		Preisgruppen						
				1	2	3	4	5	6	7
 <p>Passtück für Unterschranke Ausführung wie Front Bitte gewünschte Breite angeben! (Abb. Blende links ist Anschraubseite rechts)</p>	50-200	UPD20	L/R	133	136	141	145	152	203	237
 <p>Eckpaßleiste für Ecklösungen in Frontfarbe Stellmaß 650 x 650 mm max. 700 x 700 mm</p>	90-150	UPE		147	162	170	175	190	213	253
 <p>Eckpaßleiste in Frontfarbe für Ecklösungen (Herd)</p>	27x27	UPE135		80	87	92	95	115	241	284
 <p>MehrpriEckpaßleiste Maß- oder Winkeländerung</p>		MP-PE		97						
 <p>Blindkorpus in weiß [WE] als Montagehilfe bei Eck-Arbeitsplatten ohne Beschläge, ohne Fachböden Maße (BxHxT): 400 x 722 x 400 mm</p>	400	BLIKO	NEU!	172						
 <p>Geräte-Anschlussblende für Geschirrspüler</p>	70	MP-GS		53	57	68	69	83	131	157
 <p>Schubkasten zur Montage unter die Arbeitsplatte Bauhöhe ab Unterkante Arbeitsplatte 144 mm Gültig auch als Mehrpreis für die Korpushöhe 866 mm!</p>	300 400 450 500 600 800 900 1000 1200	SKU30 SKU40 SKU45 SKU50 SKU60 SKU80 SKU90 SKU100 SKU120		136 150 179 191 220 244 265 287 325	145 163 193 205 237 259 283 308 348	152 167 195 221 249 275 300 324 378	160 171 202 230 256 284 309 334 384	168 181 217 239 268 304 331 349 393	185 210 238 252 270 322 357 382 433	215 247 275 298 316 378 420 450 520
 <p>Unterschrank-Passrahmen 100 mm tief mit durchgehender Tür</p>	300 400 450 500 600	URTD30 URTD40 URTD45 URTD50 URTD60	L/R L/R L/R L/R L/R	238 251 259 265 299	253 270 276 283 318	295 306 312 317 348	302 315 322 329 357	340 369 381 397 441	397 458 487 519 596	470 539 571 610 700



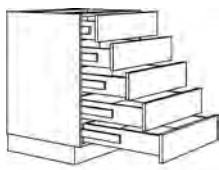
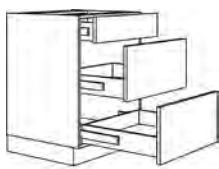

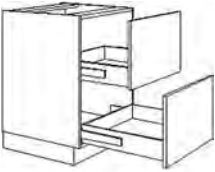
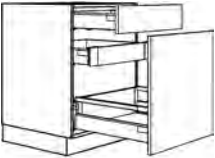
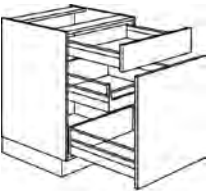
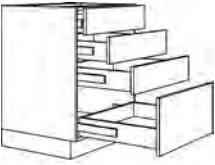

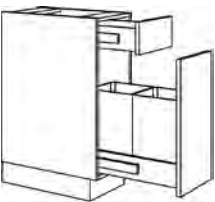
Beschreibung	Breite in mm	Artikel-Nr.		Preisgruppen						
				1	2	3	4	5	6	7
 <p>Abschlußregal Landhaus für Unterschränke aus Korpusmaterial 16 mm 2 feste Böden 3 angearbeitete Pilaster 587 mm tief Stellmaß mit APL-Überstand 340 mm</p> <p>Nur in PRG 333 und 444!</p>	327	URA-PI	L/R	-	-	-	973	1131	-	-

Unterschranke: Korpus 722 mm hoch, 560 mm tief

L=Links, R=Rechts angeschlagen









Beschreibung	Breite in mm	Artikel-Nr.		Preisgruppen						
				1	2	3	4	5	6	7
 <p>Ausgleichs-Schrank 1 Tür 1 verstellbarer Einlegeboden</p> <p>In Preisgruppe 3 nur PRG 290!</p>	200-340	UD20-34	L/R	318	342	372	-	-	665	782
 <p>Unterschrank 1 durchgehende Tür 2 verstellbare Einlegeböden</p>	250 300 400 450 500 600	UD25 UD30 UD40 UD45 UD50 UD60	L/R L/R L/R L/R L/R L/R	271 308 318 336 351 376	291 329 342 358 376 402	310 355 372 383 397 419	318 366 382 396 409 432	351 402 435 453 458 513	400 458 519 554 594 666	473 539 610 650 696 783
 <p>Unterschrank 1 Schubkasten 1 Tür 1 verstellbarer Einlegeboden</p>	250 300 400 450 500 600	US25 US30 US40 US45 US50 US60	L/R L/R L/R L/R L/R L/R	352 368 376 399 409 432	392 391 402 427 439 459	470 478 493 512 520 551	480 490 510 524 537 565	507 522 557 581 598 644	529 547 606 643 682 751	596 642 713 758 802 882
 <p>Unterschrank 1 Tür 1 Ausziehtisch mit Breite: 520 mm und Tiefe: max. 800 mm Arbeitshöhe: ca. 800 mm bei 100 mm Sockelhöhe</p> <p>Tragkraft: 30 kg</p>	600	UT60	 L/R	894	957	965	993	1059	1161	1364
 <p>Unterschrank 2 Auszüge 1 Ausziehtisch mit Breite: 520 mm und Tiefe: max. 800 mm Arbeitshöhe: ca. 800 mm bei 100 mm Sockelhöhe</p> <p>Tragkraft: 30 kg</p>	600	UT2A60	 L/R	1152	1210	1225	1242	1313	1378	1603
 <p>Unterschrank 5 Schubkästen</p>	300 400 450 500 600	U5S30 U5S40 U5S45 U5S50 U5S60		688 705 716 732 740	734 755 764 783 794	794 803 816 830 847	815 827 842 855 868	868 895 925 953 986	937 999 1032 1071 1130	1102 1176 1213 1259 1329
 <p>Unterschrank 1 Schubkasten 2 Auszüge</p>	300 400 450 500 600	UA30 UA40 UA45 UA50 UA60		606 622 643 660 699	648 666 689 706 750	711 724 743 750 788	733 745 763 771 811	762 791 810 827 889	794 858 894 938 1022	930 1009 1052 1103 1202

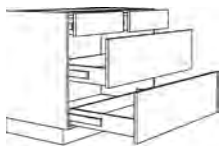
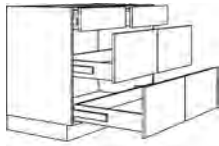

Beschreibung	Breite in mm	Artikel-Nr.		Preisgruppen						
				1	2	3	4	5	6	7
 <p>Unterschrank 2 Auszüge</p> <p>Fronthöhe: 2 Auszüge 357 mm</p> <p>In Preisgruppe 3 nur PRG 290!</p>	300	U2A30		517	554	620	-	-	678	797
	400	U2A40		536	571	640	-	-	744	876
	450	U2A45		553	592	663	-	-	779	916
	500	U2A50		565	607	679	-	-	821	966
	600	U2A60		606	648	726	-	-	902	1060
 <p>Unterschrank 1 Schubkasten 1 Innenschubkasten 1 Auszug</p>	300	USI30		606	648	711	733	758	757	889
	400	USI40		622	666	724	745	786	822	968
	450	USI45		643	689	743	763	812	858	1009
	500	USI50		660	706	750	771	827	902	1060
	600	USI60		699	750	788	811	883	987	1161
 <p>Unterschrank 1 Schubkasten 1 Innenauszug 1 Auszug</p>	300	UAI30		606	648	711	733	758	804	889
	400	UAI40		622	666	724	745	786	822	968
	450	UAI45		643	689	743	763	812	858	1009
	500	UAI50		660	706	750	771	827	902	1060
	600	UAI60		699	750	788	811	883	987	1161
 <p>Unterschrank 3 Schubkästen 1 Auszug</p>	300	U3SA30		708	757	804	828	852	921	1080
	400	U3SA40		727	780	821	848	884	985	1157
	450	U3SA45		743	796	835	859	905	1020	1199
	500	U3SA50		761	816	854	881	931	1062	1250
	600	U3SA60		799	854	891	918	986	1146	1349
 <p>Unterschrank 1 Innenschubkasten 2 Innenauszüge Tür 155° öffnend</p> <p>Die Tür muss 90° geöffnet werden können!</p>	300	UI2A30	L/R	606	648	711	733	758	791	848
	400	UI2A40	L/R	622	666	724	745	786	810	925
	450	UI2A45	L/R	643	689	743	763	811	833	968
 <p>Abfallsammlerschrank 1 Schubkasten 1 Auszug mit Doppelabfallsammler</p> <p>Eimergröße: 2 x 15 Liter</p>	300	UASA30		774	804	810	834	856	904	1065
 <p>Abfallsammlerschrank 1 Innenschubkasten 1 Auszug mit Doppelabfallsammler</p> <p>Eimergröße: 2 x 15 Liter</p>	300	UDIASA30		774	804	810	834	856	904	1065

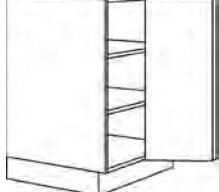

Beschreibung	Breite in mm	Artikel-Nr.	Preisgruppen						
			1	2	3	4	5	6	7
 <p>Unterschrank für Schmutzwäsche mit 2 Wäschekörben</p> <p>Fronthöhe: Auszug 718 mm</p>	600	UDASW60	1058	-	-	-	-	-	-
 <p>Unterschrank 2 Schubkästen 2 Türen 1 verstellbarer Einlegeboden</p>	800 900 1000 1200	US80 US90 US100 US120	633 645 661 708	725 741 760 812	865 879 884 947	891 900 911 974	990 1018 1057 1130	1106 1162 1228 1311	1299 1367 1441 1542
 <p>Unterschrank 1 Schubkasten 2 Türen 1 verstellbarer Einlegeboden</p> <p>Nicht in PRG 320!</p>	800 900 1000 1200	U1S80 U1S90 U1S100 U1S120	524 536 551 592	600 617 637 688	740 755 760 822	766 776 786 851	866 893 931 1005	982 1037 1104 1188	1175 1238 1317 1417
 <p>Unterschrank 2 durchgehende Türen 2 verstellbare Einlegeböden</p>	800 900 1000 1200	UD80 UD90 UD100 UD120	519 525 546 584	557 565 583 624	736 745 762 816	759 766 785 843	860 886 922 960	931 987 1053 1126	1096 1163 1236 1323
 <p>Unterschrank 3 Schubkästen 1 Auszug</p> <p>Nicht in PRG 320!</p>	800 900 1000 1200	U3SA80 U3SA90 U3SA100 U3SA120	1231 1285 1346 1438	1283 1325 1366 1460	1290 1329 1376 1472	1328 1369 1417 1515	1414 1452 1535 1639	1615 1709 1808 1935	1898 2011 2126 2274
 <p>Unterschrank 3 Schubkästen mit get. Front 1 Auszug mit geteilter Front</p> <p>Nicht in PRG 310!</p>	800 900 1000 1200	U3SAG80 U3SAG90 U3SAG100 U3SAG120	- - - -	- - - -	1340 1379 1437 1537	- - - -	1481 1520 1591 1703	- - - -	- - - -
 <p>Unterschrank 1 Schubkasten mit breiter Front 2 Auszüge mit breiter Front</p> <p>Nicht in PRG 320!</p>	800 900 1000 1200	UA80 UA90 UA100 UA120	1170 1206 1256 1344	1235 1266 1307 1398	1250 1282 1325 1416	1256 1293 1346 1439	1344 1396 1463 1567	1496 1587 1681 1799	1758 1867 1980 2116





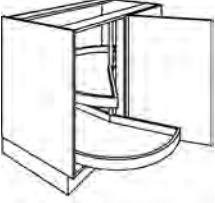

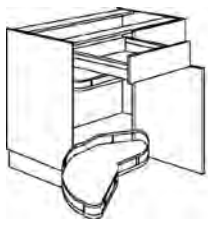
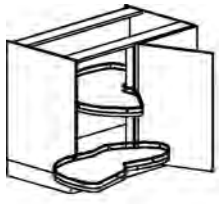
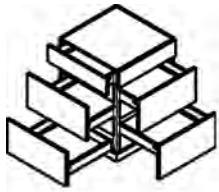



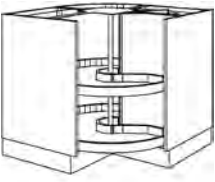

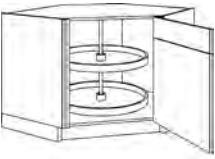
Unterschranke: Korpus 722 mm hoch, 560 mm tief









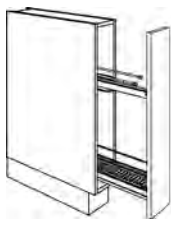

L=Links, R=Rechts angeschlagen







Beschreibung	Breite in mm	Artikel-Nr.	Preisgruppen							
			1	2	3	4	5	6	7	
 <p>Unterschrank 2 Schubkästen 2 Auszüge mit breiter Front</p> <p>Nicht in PRG 320!</p>	800 900 1000 1200	U2SA80 U2SA90 U2SA100 U2SA120		1170 1206 1256 1344	1235 1266 1307 1398	1250 1282 1325 1416	1256 1293 1346 1439	1344 1396 1463 1567	1576 1658 1747 1799	1852 1948 2053 2116
 <p>Unterschrank 2 Schubkästen 2 Auszüge mit geteilter Front</p> <p>Nicht in PRG 310!</p>	800 900 1000 1200	USA280 USA290 USA2100 USA2120		- - - -	- - - -	1262 1302 1335 1437	- - - -	1357 1411 1486 1588	- - - -	- - - -
 <p>Unterschrank 1 Schubkasten mit geteilter Front 2 Auszüge mit geteilter Front</p> <p>Nicht in PRG 310!</p>	800 900 1000 1200	UA280 UA290 UA2100 UA2120		- - - -	- - - -	1222 1256 1307 1416	- - - -	1344 1396 1463 1567	- - - -	- - - -
 <p>Unterschrank 2 Auszüge</p> <p>Fronthöhe: 2 Auszüge 357 mm</p> <p>In Preisgruppe 3 nur PRG 290!</p>	800 900 1000 1200	U2DA80 U2DA90 U2DA100 U2DA120		1019 1035 1052 1126	1092 1106 1126 1203	1224 1238 1260 1348	- - - -	- - - -	1370 1434 1495 1598	1613 1684 1757 1881
 <p>Unterschrank 2 Auszüge 1 Innenschubkasten mit Mitnehmer</p> <p>Fronthöhe: 2 Auszüge 357 mm</p> <p>In Preisgruppe 3 nur PRG 290!</p>	500 600 800 900 1000 1200	UI2DA50 UI2DA60 UI2DA80 UI2DA90 UI2DA100 UI2DA120		660 699 1170 1206 1256 1344	706 750 1235 1266 1307 1398	791 839 1382 1417 1464 1566	- - - - - -	- - - - - -	938 1022 1496 1587 1681 1799	1103 1202 1758 1867 1980 2116
 <p>Unterschrank mit 2 Falttüren links oder rechts angeschlagen 2 verstellbare Einlegeböden</p>	600	UFT60	 L/R	502	537	572	589	674	813	953
 <p>Unterschrank mit 4 Falttüren 2 links und 2 rechts angeschlagen 2 verstellbare Einlegeböden</p>	1000	UFT100		734	785	808	830	963	1290	1513

Beschreibung	Breite in mm	Artikel-Nr.		Preisgruppen						
				1	2	3	4	5	6	7
 <p>Eckunterschrank Winkelanschluss 1 verstellbarer Einlegeboden Korpus 1000 mm breit</p> <p>Schubkasten, Tür 500 mm Stell- und Planungsmaß 1150 x 650 mm</p> <p>Schubkasten, Tür 450 mm Stell- und Planungsmaß 1100 x 650 mm</p> <p>Schubkasten, Tür 600 mm Stell- und Planungsmaß 1250 x 650 mm</p> <p>Abb. zeigt Anschlag rechts</p>	1150x650	UE115-65	L/R	542	578	596	614	720	1176	1380
	1100x650	UE110-65	L/R	542	578	596	614	720	1176	1380
	1250x650	UE125-65	L/R	542	578	596	614	720	1176	1380
 <p>Eckunterschrank Winkelanschluss 2 verstellbare Einlegeböden Korpus 1000 mm breit</p> <p>Tür 500 mm Stell- und Planungsmaß 1150 x 650 mm</p> <p>Tür 450 mm Stell- und Planungsmaß 1100 x 650 mm</p> <p>Tür 600 mm Stell- und Planungsmaß 1250 x 650 mm</p> <p>Abb. zeigt Anschlag rechts</p>	1150x650	UED115-65	L/R	427	453	473	489	595	1023	1238
	1100x650	UED110-65	L/R	427	453	473	489	595	1023	1238
	1250x650	UED125-65	L/R	427	453	473	489	595	1023	1238
 <p>Eckunterschrank Winkelanschluss 2 ausschwenkbare Kunststoffböden Traglast 15 kg Korpus 1000 mm breit</p> <p>Schubkasten, Tür 500 mm Stell- und Planungsmaß 1150 x 650 mm</p> <p>Schubkasten, Tür 450 mm Stell- und Planungsmaß 1100 x 650 mm</p> <p>Schubkasten, Tür 600 mm Stell- und Planungsmaß 1250 x 650 mm</p> <p>Abb. zeigt Anschlag rechts</p>	1150x650	UEBD115-65	L/R	751	804	810	834	934	1361	1601
	1100x650	UEBD110-65	L/R	751	804	810	834	934	1361	1601
	1250x650	UEBD125-65	L/R	751	804	810	834	934	1361	1601
 <p>Eckunterschrank Winkelanschluss 2 ausschwenkbare Kunststoffböden Traglast 15 kg Korpus 1000 mm breit</p> <p>Tür 500 mm Stell- und Planungsmaß 1150 x 650 mm</p> <p>Tür 450 mm Stell- und Planungsmaß 1100 x 650 mm</p> <p>Tür 600 mm Stell- und Planungsmaß 1250 x 650 mm</p> <p>Abb. zeigt Anschlag rechts</p>	1150x650	UEBD115-65	L/R	626	680	686	710	810	1189	1428
	1100x650	UEBD110-65	L/R	626	680	686	710	810	1189	1428
	1250x650	UEBD125-65	L/R	626	680	686	710	810	1189	1428

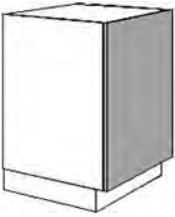

Beschreibung	Breite in mm	Artikel-Nr.		Preisgruppen						
				1	2	3	4	5	6	7
 <p>Eckunterschrank Winkelanschluss Beschlag Le Mans 2 ausschwenkbare Holzböden mit Drahtreling, Traglast 25 kg Korpus 1000 mm breit</p> <p>Schubkasten, Tür 500 mm Stell- und Planungsmaß 1150 x 650 mm</p> <p>Schubkasten, Tür 450 mm Stell- und Planungsmaß 1100 x 650 mm</p> <p>Schubkasten, Tür 600 mm Stell- und Planungsmaß 1250 x 650 mm</p> <p>Abb. zeigt Anschlag rechts</p>	1150x650	UESA115-65	L/R	1552	1673	1721	1739	1804	2004	2355
	1100x650	UESA110-65	L/R	1552	1673	1721	1739	1804	2004	2355
	1250x650	UESA125-65	L/R	1552	1673	1721	1739	1804	2004	2355
 <p>Eckunterschrank Winkelanschluss Beschlag Le Mans 2 ausschwenkbare Holzböden mit Drahtreling, Traglast 25 kg Korpus 1000 mm breit</p> <p>Tür 500 mm Stell- und Planungsmaß 1150 x 650 mm</p> <p>Tür 450 mm Stell- und Planungsmaß 1100 x 650 mm</p> <p>Tür 600 mm Stell- und Planungsmaß 1250 x 650 mm</p> <p>Abb. zeigt Anschlag rechts</p>	1150x650	UEDSA115-65	L/R	1427	1547	1595	1615	1679	1854	2139
	1100x650	UEDSA110-65	L/R	1427	1547	1595	1615	1679	1854	2139
	1250x650	UEDSA125-65	L/R	1427	1547	1595	1615	1679	1854	2139
<p>Mehrpriess für Einzugsdämpfung für voll ausschwenkbare Drehböden in UESA... oder UEDSA...</p>		MP-UESA-ED	NEU! *	80	80	80	80	80	80	80
 <p>Außeneckschrank mit 5 ausziehbaren Schubkästen Korpus 560 x 560 mm</p> <p>Anschlag L: 3x links, 2x rechts ausziehbar oben rechts feste Blende linke Front durchgehend</p> <p>Anschlag R: 2x links, 3x rechts ausziehbar oben links feste Blende rechte Front durchgehend</p>	600x600	UEA60	L/R	1749	1877	1973	2029	2225	2556	3189
 <p>Unterschrank 3 Auszüge mit geschweifter Front</p> <p>Fronthöhe: 3 Auszüge 237 mm</p> <p>Korpus und Front beidseitig in gewähltem Frontdekor</p> <p>In PRG 135 nur lieferbar in: Akazie, Anthrazit, Arlington Eiche, Eiche natur, Halifax Eiche natur, Linde, Magnolie, Perlgrau, Platin, Weiss</p>	450	U3AFG45		843	887	-	-	-	-	-
	500	U3AFG50		859	907	-	-	-	-	-
	600	U3AFG60		903	949	-	-	-	-	-
	900	U3AFG90		1397	1441	-	-	-	-	-
 <p>Eckschrank 2 Einlegeböden 2 Türen links und rechts mit Weitwinkelscharnieren 155° Öffnungswinkel 1 Griff auf linker Front</p>	800x800 900x900	UDTE80 UDTE90	GRUPP	889 999	966 1043	1040 1053	1073 1088	1115 1144	1218 1225	1319 1428



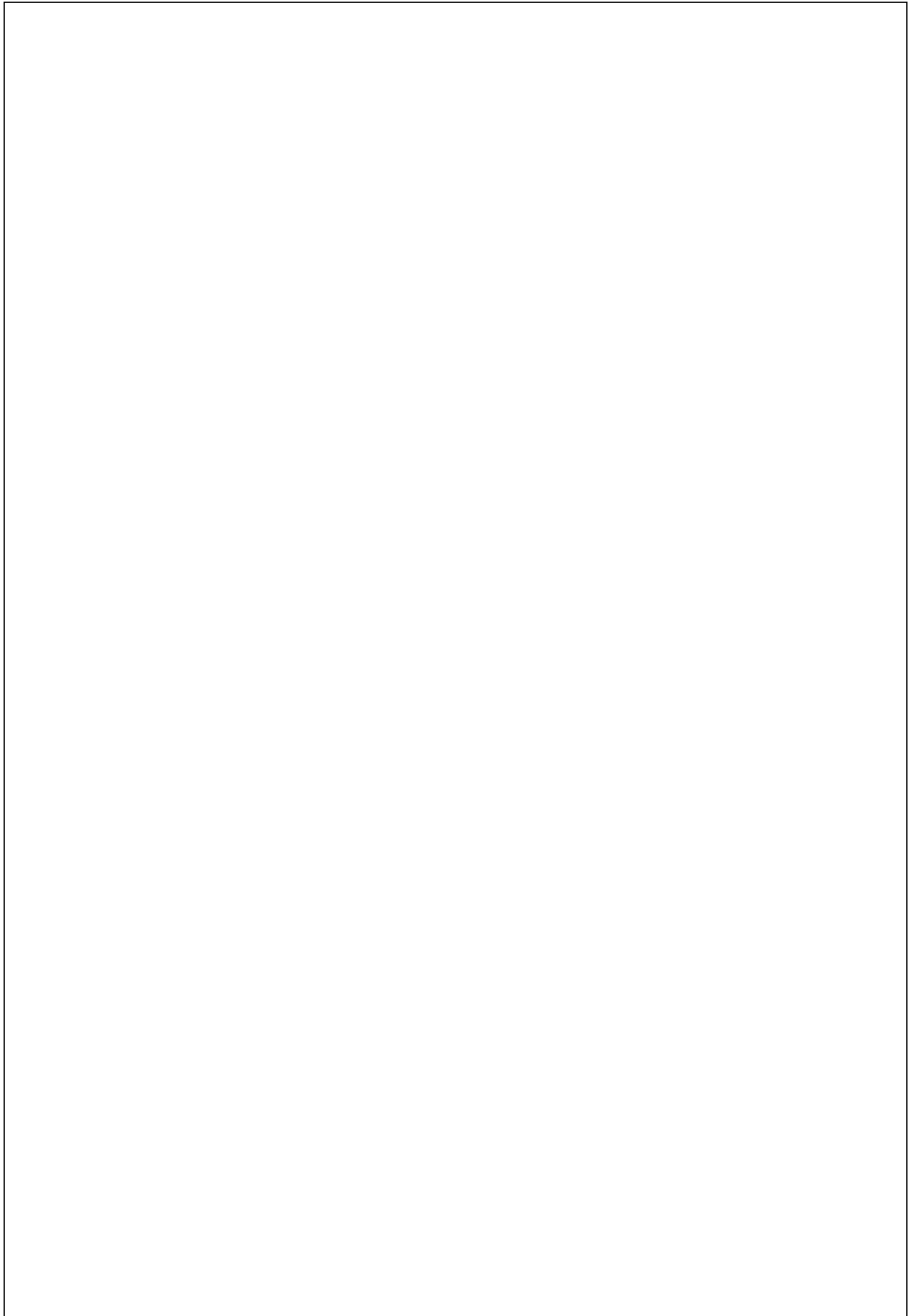

Beschreibung	Breite in mm	Artikel-Nr.		Preisgruppen							
				1	2	3	4	5	6	7	
 <p>Karussellschrank mit einschwenkbaren Türen 1 Griff auf linker Front 2 drehbare Böden</p> <p>Der obere Tablarboden ist höhenverstellbar Traglast 15 kg</p> <p>Optional Holzdrehboden, S. Seite 8.008</p> <p>Transportbreite mind. 750 mm! Schrank ist bauseits zerlegbar.</p> <p>Am Zeilenende nur mit Stützwange möglich!</p>	800x800 900x900	UEDK80 UEDK90		1086 1197	1163 1241	1236 1249	1273 1285	1315 1344	1396 1370	1501 1613	
 <p>Diagonal-Eckunterschrank 1 verstiftete Tür dahinter Drehkarussell 360° Türbreite 395 mm Traglast 15 kg</p> <p>Optional Holzdrehboden, s. Seite 8.008</p>	900x900	UET90		L/R	1086	1163	1236	1273	1364	1389	1632
 <p>Abgeschrägter Unterschrank 1 Tür 2 verstellbare Einlegeböden</p> <p>Abschrägung 30°</p>	270	UAD27		L/R	432	450	454	472	490	567	666
 <p>Abgeschrägter Unterschrank als Auszugschrank mit 2 alufarbenen Drahtkörben mit geschlossenem Holzboden in der Höhe verstellbar</p> <p>Abschrägung 30°</p>	270	UAAD27		L/R	690	739	750	771	787	797	936
 <p>Abgeschrägter Unterschrank als Auszugschrank mit 2 festen alufarbenen Etagen mit geschlossenem Boden</p> <p>Abschrägung 45°</p>	150	UAAD15		L/R	681	701	709	729	747	782	835
 <p>Unterschrank Auszugschrank mit 2 festen alufarbenen Etagen mit geschlossenem Boden</p> <p>PRG 320 Front ohne Innenprofil</p>	150	UA15			519	557	558	572	572	591	668
 <p>Unterschrank 1 Tür mit Handtuchhalter 2-armig eingebaut</p>	150	UHTD15		L/R	370	396	424	437	456	480	510

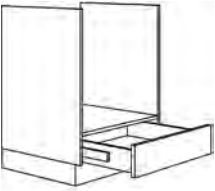
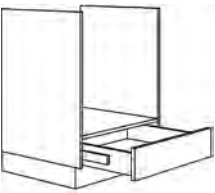

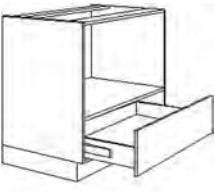
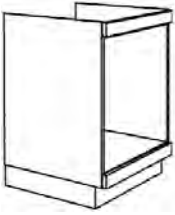
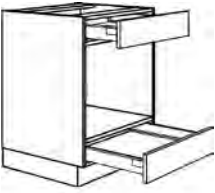

Beschreibung	Breite in mm	Artikel-Nr.		Preisgruppen							
				1	2	3	4	5	6	7	
 <p>Unterschrank 1 Auszug mit Handtuchhalter 2-armig eingebaut</p>	150	UAH15			744	782	783	797	797	828	894
 <p>Vorratsschrank als Auszugs- schrank für Küchenutensilien</p> <p>Zubehör: 1 Messerblockhalter 1 Kochgeschirrhalter 1 Besteckhalter 1 Flaschenhalter 2 Einhängemodule 2 Kunststoff-Schütten 1 Schneidbrettköcher</p>	300	UAV30			873	894	923	930	968	1021	1052
 <p>Unterschrank als Auszugschrank mit 2 alufarbenen Drahtkörben mit geschlossenem Holzboden in der Höhe verstellbar</p>	200 300	UAMD20 UAMD30		L/R L/R	672 690	717 739	728 750	750 771	774 797	784 809	906 936
 <p>Unterschrank als Auszugschrank mit 2 Drahtkörben mit geschlossenem Holzboden und gedämpfter Auszugsführung</p>	300 400	UAP30 UAP40			848 888	878 919	908 951	937 982	1029 1077	1241 1300	1452 1521
 <p>Flaschen- u. Vorratsschrank 1 Schubkasten 1 Tür unten ein herausnehmbarer Kor- beinsatz für Flaschen oder Vorräte 1 Mittelwand daneben 2 Innenschubkästen</p> <p>Achtung: Nicht kürzbar!</p>	600	UAF60		L/R	939	1005	1018	1045	1109	1197	1410
 <p>Unterschrank 1 Schubkasten 1 Auszug mit Korbeinsatz 2-seitig benutzbar für 8 Flaschen oder Vorräte</p>	300	UAF30			564	606	658	679	706	721	848

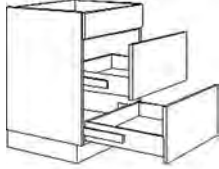

Beschreibung	Breite in mm	Artikel-Nr.		Preisgruppen						
				1	2	3	4	5	6	7
 <p>Dekortür für integrierte Unterbau-Kühlgeräte mit Flachscharniertechnik 718 x 595 mm Bitte Stützwange mitbestellen bei Kühlgerät am Zeilenende Achtung: Kühlgerät 600 mm breit!</p>	600	KSF	L/R	79	84	116	119	135	405	477
 <p>Dekortür für integrierten Geschirrspüler 574 mm hoch Gerätetyp angeben!</p>	450 600	GSB45 GSB60		95 95	99 99	139 139	143 143	163 163	307 369	358 433
 <p>Dekortür für vollintegrierten Geschirrspüler 718 mm hoch Gerätetyp angeben!</p>	450 600	GSBD45-I GSBD60-I		131 141	138 151	181 193	186 199	209 217	372 459	436 539
 <p>Dekortür für vollintegrierten Geschirrspüler verlascht: 140 mm 574 mm Gerätetyp angeben!</p>	450 600	GSB45-I GSB60-I		141 141	151 151	193 193	199 199	217 217	419 497	493 582
 <p>Dekortür für vollintegrierte Waschmaschine durchgehend 718 mm hoch</p>	600	KSBD	L/R	141	151	186	191	213	459	539
 <p>Dekortür für vollintegrierte Waschmaschine verlascht: 140 x 595 mm 574 x 595 mm</p>	600	KSB	L/R	141	151	186	191	213	497	582

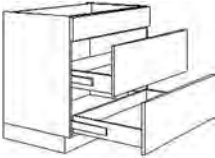







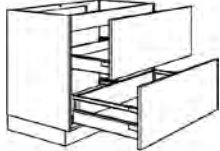

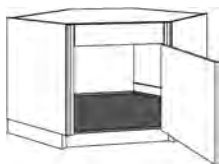
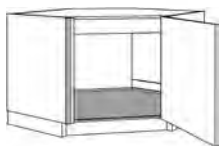
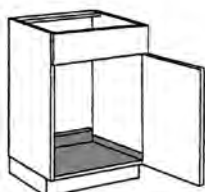
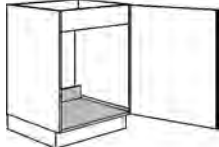

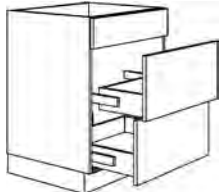
Beschreibung	Breite in mm	Artikel-Nr.	Preisgruppen							
			1	2	3	4	5	6	7	
 <p>Umbauschrank für Elektro-Einbauherde unten feste Frontblende Nischenmaße: 566 mm breit (genauen Herdtyp angeben!) Achtung: bei Folienfronten sind Wärmeschutzbleche im Lieferumfang dabei!</p>	600	HUB		317	336	340	351	357	368	432
 <p>Umbauschrank für Elektro-Einbauherde unten 1 Schubkasten Nischenmaße: 566 mm breit (genauen Herdtyp angeben!) Achtung: bei Folienfronten sind Wärmeschutzbleche im Lieferumfang dabei!</p>	600	HUS60		403	432	437	450	462	493	524
 <p>Umbauschrank für Gasherde unten 1 Schubkasten inkl. Lüftungsgitter Bei Folienfronten sind Wärmeschutzbleche im Lieferumfang dabei!</p>	600	HUGAS		403	432	437	450	462	493	524
 <p>Umbauschrank für Einbau-Mikrowelle unten 1 Auszug Nischenhöhe: 360 / 380 / 450 mm Bei 450 mm Nische: Auszug nur 251 mm hoch Blende als Maßausgleich bei Nische 360 und 380 mm Mikrowellentyp bitte angeben!</p>	600	HUA		432	459	544	559	565	591	652
 <p>Umbauschrank für Einbaubackofen 900 mm unten 1 Auszug Nischenhöhe 480 mm Nicht in PRG 320!</p>	900	HUA90		517	582	652	673	679	700	755
 <p>Umbauschrank für Elektro-Einbauherde unter 18-mm-Arbeitsplatte oben und unten feste Frontblende Nischenmaße: 566 mm breit (genauen Herdtyp angeben!) Achtung: bei Folienfronten sind Wärmeschutzbleche im Lieferumfang dabei!</p>	600	HUB18		403	432	437	450	453	474	594
 <p>Umbauschrank für Backofen / Mikrowelle Schubkasten 128 mm Nische 450 mm Schubkasten 128 mm</p>	600	HUM2S60		488	527	534	549	568	618	662

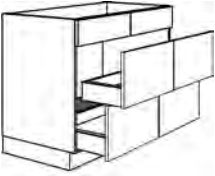
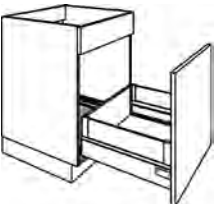
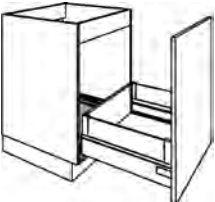
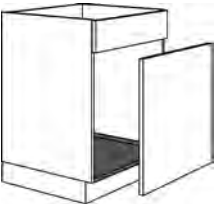

Beschreibung	Breite in mm	Artikel-Nr.		Preisgruppen						
				1	2	3	4	5	6	7
 <p>Unterschrank Kochstellenschrank 1 Blende für Einbauschalbkasten 1 verstellbarer Einlegeboden 1 Tür</p> <p>E-Gerätetyp angeben!</p>	600	K60	L/R	422	451	467	479	560	741	873
 <p>Unterschrank Kochstellenschrank mit fester Blende oder Schaltkastenausschnitt 2 Drehtüren 1 verstellbarer Einlegeboden</p> <p>E-Gerätetyp angeben!</p>	800 900 1000	K80 K90 K100		534 568 585	571 608 628	637 677 697	655 695 721	767 816 847	958 1019 1057	1128 1198 1238
 <p>Unterschrank Kochstellenschrank 1 Blende 2 Schubkästen 1 Auszug</p>	600	K2S60		828	886	937	966	1031	1123	1320
 <p>Unterschrank Kochstellenschrank 1 Blende 2 Schubkästen 1 Auszug</p> <p>Nicht in PRG 320!</p>	800 900 1000 1200	K2S80 K2S90 K2S100 K2S120		1017 1131 1207 1293	1059 1171 1249 1335	1066 1178 1258 1348	1097 1213 1296 1387	1190 1317 1408 1505	1391 1534 1635 1749	1635 1800 1922 2057
 <p>Unterschrank Kochstellenschrank 1 Blende 2 Schubkästen mit get. Front 1 Auszug mit geteilter Front</p> <p>Nicht in PRG 310!</p>	800 900 1000 1200	K2SG80 K2SG90 K2SG100 K2SG120		- - - -	- - - -	1066 1178 1258 1348	- - - -	1190 1317 1408 1505	- - - -	- - - -
 <p>Unterschrank Kochstellenschrank 1 Blende 2 Auszüge</p>	600	K2A60		690	739	783	804	878	1017	1192



Beschreibung	Breite in mm	Artikel-Nr.	Preisgruppen							
			1	2	3	4	5	6	7	
 <p>Unterschrank Kochstellenschrank 1 Blende 2 Auszüge</p> <p>E-Gerätetyp angeben</p> <p>Nicht in PRG 320!</p>	800 900 1000 1200	K2A80 K2A90 K2A100 K2A120		847 941 1007 1073	881 987 1056 1129	889 999 1067 1142	916 1010 1080 1155	1011 1124 1198 1283	1256 1380 1474 1578	1475 1623 1733 1854
 <p>Unterschrank Kochstellenschrank 1 Blende mit geteilter Front 2 Auszüge mit geteilter Front</p> <p>E-Gerätetyp angeben!</p> <p>Nicht in PRG 310!</p>	800 900 1000 1200	K2AG80 K2AG90 K2AG100 K2AG120		- - - -	- - - -	889 984 1067 1142	- - - -	1011 1124 1198 1283	- - - -	- - - -
 <p>Unterschrank Kochstellenschrank 2 Auszüge</p>	600	K2DA60		606	648	664	687	763	902	1060
 <p>Unterschrank Kochstellenschrank 2 Auszüge</p> <p>E-Gerätetyp angeben</p> <p>Nicht in PRG 320!</p>	800 900 1000 1200	K2DA80 K2DA90 K2DA100 K2DA120		847 941 1007 1073	881 987 1056 1129	889 999 1067 1142	916 1010 1080 1155	1011 1124 1198 1283	1256 1380 1474 1578	1475 1623 1733 1854



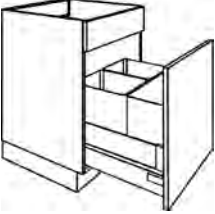

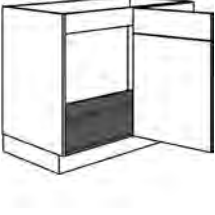
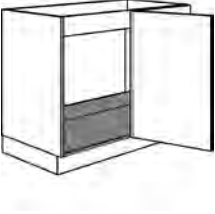
Beschreibung	Breite in mm	Artikel-Nr.	Preisgruppen						
			1	2	3	4	5	6	7
<p>Alle Kochstellenschränke für Tischlüfter wurden für das Basic-System von BORA konstruiert.</p> <p>Für andere Kochfeldabzugssysteme wird der Schrank entsprechend angepasst.</p> <p>Schubkästen und Auszüge werden dazu in der Tiefe angepasst.</p> <p>Im PRG 320 werden die Fronten verstiftet.</p>									
 <p>Unterschrank Kochstellenschrank für Tischlüfter, passend für z.B. BORA Basic</p> <p>Abluft: 1 Blende 2 Auszüge 400 mm tief</p> <p>Umluft: 1 Blende 2 Auszüge 500 mm tief</p>	600	KTL2A60	685	710	714	733	799	962	1118
	800	KTL2A80	977	1012	1020	1048	1142	1375	1595
	900	KTL2A90	1072	1119	1131	1141	1256	1500	1745
	1000	KTL2A100	1138	1187	1199	1211	1330	1592	1854
	1200	KTL2A120	1250	1292	1319	1334	1465	1752	2040
 <p>Unterschrank Kochstellenschrank für Tischlüfter, passend für z.B. BORA Basic</p> <p>Abluft: 1 Blende 1 Auszug mit Innenschubkasten 400 mm tief 1 Auszug 400 mm tief</p> <p>Umluft: 1 Blende 1 Auszug mit Innenschubkasten 500 mm tief 1 Auszug 500 mm tief</p>	600	KTLI2A60	803	833	838	860	926	1057	1255
	800	KTLI2A80	1147	1190	1198	1230	1323	1509	1791
	900	KTLI2A90	1263	1304	1346	1441	1449	1653	1800
	1000	KTLI2A100	1340	1380	1391	1427	1540	1754	2042
	1200	KTLI2A120	1472	1519	1531	1571	1694	1928	2247
 <p>Unterschrank Kochstellenschrank für Tischlüfter, passend für z.B. BORA Basic</p> <p>Abluft: 1 Blende 2 Schubkästen 400 mm tief 1 Auszug 400 mm tief</p> <p>Umluft: 1 Blende 2 Schubkästen 500 mm tief 1 Auszug 500 mm tief</p>	600	KTL2S60	803	833	838	860	926	1057	1255
	800	KTL2S80	1147	1190	1198	1230	1323	1509	1791
	900	KTL2S90	1263	1304	1346	1441	1449	1653	1800
	1000	KTL2S100	1340	1380	1391	1427	1540	1754	2042
	1200	KTL2S120	1472	1519	1531	1571	1694	1928	2247
 <p>Unterschrank Kochstellenschrank für Tischlüfter, passend für z.B. BORA Basic</p> <p>Abluft: 2 Auszüge 400 mm tief</p> <p>Umluft: 2 Auszüge 500 mm tief</p> <p>In Preisgruppe 3 nur PRG 290!</p>	600	KTL2DA60	685	710	794	-	-	962	1118
	800	KTL2DA80	977	1012	1135	-	-	1375	1595
	900	KTL2DA90	1072	1119	1254	-	-	1500	1745
	1000	KTL2DA100	1138	1187	1329	-	-	1592	1854
	1200	KTL2DA120	1250	1292	1446	-	-	1752	2040

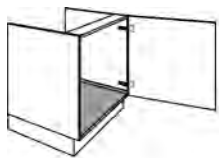
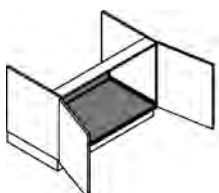
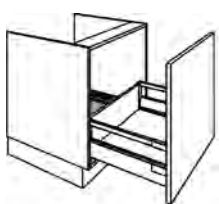
Beschreibung	Breite in mm	Artikel-Nr.		Preisgruppen						
				1	2	3	4	5	6	7
 <p>Spülen-Eckschrank 1 feste Blende 1 Tür mit 395 mm Breite mit eingebauter Aluwanne als Unterbodenverkleidung Transportbreite mind. 750 mm!</p>	900x900	SPUE90	L/R	860	903	914	939	1055	1353	1589
 <p>Spülen-Eckschrank 1 durchgehende Tür mit 395 mm Breite mit eingebauter Aluwanne als Unterbodenverkleidung Transportbreite mind. 750 mm!</p>	900x900	SPUED90	L/R	860	903	914	939	1055	1353	1589
 <p>Spülenunterbau 1 Blende 1 Tür mit eingebauter Aluwanne als Unterbodenverkleidung</p>	450 500 600	SPU45 SPU50 SPU60	L/R L/R L/R	347 376 409	372 402 439	400 419 454	412 432 472	473 496 551	597 652 731	701 767 858
 <p>Spülenunterbau 1 durchgehende Tür mit eingebauter Aluwanne als Unterbodenverkleidung</p>	450 500 600	SPUD45 SPUD50 SPUD60	L/R L/R L/R	347 376 409	372 402 439	400 419 454	412 432 472	473 496 551	597 652 731	701 767 858
 <p>Spülenunterbau 1 Blende mit geteilter Front 2 Türen mit eingebauter Aluwanne als Unterbodenverkleidung</p>	800 900 1000	SPU80 SPU90 SPU100		474 482 493	504 517 526	538 553 561	555 568 577	661 691 717	965 1021 1079	1135 1201 1268
 <p>Spülenunterbau 2 durchgehende Türen mit eingebauter Aluwanne als Unterbodenverkleidung</p>	800 900 1000	SPUD80 SPUD90 SPUD100		474 482 493	504 517 526	538 553 561	555 568 577	661 691 717	965 1021 1079	1135 1201 1268
 <p>Spülen-Unterschrank 1 feste Blende 1 gekürzter Auszug 300 mm tief 1 Auszug</p> <p>Auslauf bei 150 mm Sockelhöhe mind. auf 380 mm Bodenhöhe!</p> <p>Achtung: Der mittlere und untere Auszug sind für den Einbau eines Abfallsammlers nicht geeignet!</p>	600	SPU2A60		690	739	783	804	878	1017	1192
 <p>Spülen-Unterschrank 1 feste Blende 1 gekürzter Auszug 300 mm tief 1 Auszug</p> <p>Auslauf bei 150 mm Sockelhöhe mind. auf 380 mm Bodenhöhe!</p> <p>Achtung: Der mittlere und untere Auszug sind für den Einbau eines Abfallsammlers nicht geeignet!</p> <p>Nicht in PRG 320!</p>	800 900 1000	SPU2A80 SPU2A90 SPU2A100		917 941 981	947 974 1011	953 984 1021	982 1010 1052	1092 1124 1167	1348 1387 1440	1583 1630 1696

Beschreibung	Breite in mm	Artikel-Nr.	Preisgruppen							
			1	2	3	4	5	6	7	
 <p>Spülen-Unterschrank 1 feste Blende mit get. Front 1 gekürzter Auszug 300 mm tief mit geteilter Front 1 Auszug mit geteilter Front</p> <p>Auslauf bei 150 mm Sockelhöhe mind. auf 380 mm Bodenhöhe!</p> <p>Achtung: Der mittlere und untere Auszug sind für den Einbau eines Abfallsammlers nicht geeignet!</p> <p>Nur in PRG 320 und 444!</p>	800 900 1000	SPU2AG80 SPU2AG90 SPU2AG100		- - -	- - -	953 984 1021	- - -	1092 1124 1167	- - -	- - -
 <p>Spülen-Unterschrank 1 feste Blende 1 Auszug</p>	450 500 600	SPU1A45 SPU1A50 SPU1A60		472 500 535	496 525 564	523 544 579	537 558 595	596 620 677	723 776 855	826 892 984
 <p>Spülen-Unterschrank 1 Auszug</p>	450 500 600	SPUD1A45 SPUD1A50 SPUD1A60		472 500 535	496 525 564	523 544 579	537 558 595	596 620 677	723 776 855	826 892 984
 <p>Spülen-Unterschrank 1 feste Blende 1 lose Tür für Einbau von Abfalltrennsystemen</p>	450 500 600	SPUA-BW45 SPUA-BW50 SPUA-BW60		408 433 471	436 465 501	456 478 514	474 490 526	526 557 608	646 697 813	761 819 953
 <p>Spülen-Unterschrank 1 lose Tür für Einbau von Abfalltrennsystemen</p>	450 500 600	SPUAD-BW45 SPUAD-BW50 SPUAD-BW60		408 433 471	436 465 501	456 478 514	474 490 526	526 557 608	646 697 813	761 819 953
 <p>Spülen-Unterschrank 1 feste Blende 1 Auszug inkl. Abfalltrennsystem 400 mm tief, dahinter 160 mm Platz für Siphon</p> <p>Eimer, 330 mm hoch: 1x 16l, 1x 22l Volumen 2x 22l Volumen 2x 10l, 1x 22l Volumen</p>	500 600 600	SPU-AS50 SPU-AS602 SPU-AS603		1024 1052 1086	1058 1083 1113	1071 1093 1129	1104 1126 1162	1152 1186 1224	1210 1317 1349	1422 1548 1583

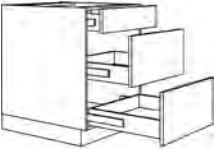
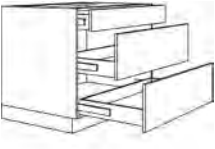
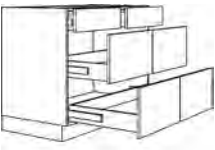
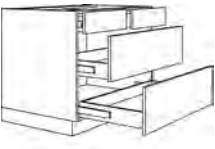

Beschreibung	Breite in mm	Artikel-Nr.		Preisgruppen						
				1	2	3	4	5	6	7
 <p>Spülen-Unterschrank 1 Auszug inkl. Abfalltrennsystem 400 mm tief, dahinter 160 mm Platz für Siphon</p> <p>Eimer, 330 mm hoch: 1x 16l, 1x 22l Volumen 2x 22l Volumen 2x 10l, 1x 22l Volumen</p>	500 600 600	SPUD-AS50 SPUD-AS602 SPUD-AS603		1024 1052 1086	1058 1083 1114	1071 1093 1129	1104 1126 1162	1152 1186 1224	1210 1317 1349	1422 1548 1583
 <p>Spülen-Unterschrank mit elektrischer Tip-On-Öffnung 1 feste Blende 1 Auszug inkl. Abfalltrennsystem 400 mm tief, dahinter 160 mm Platz für Siphon</p> <p>Eimer, 330 mm hoch: 1x 16l, 1x 22l Volumen 2x 10l, 1x 22l Volumen</p>	500 600	SPU-AS50E SPU-AS60E		1421 1483	1452 1509	1469 1529	1499 1556	1546 1618	1579 1705	1786 1947
 <p>Spülen-Unterschrank mit elektrischer Tip-On-Öffnung 1 Auszug inkl. Abfalltrennsystem 400 mm tief, dahinter 160 mm Platz für Siphon</p> <p>Eimer, 330 mm hoch: 1x 16l, 1x 22l Volumen 2x 10l, 1x 22l Volumen</p>	500 600	SPUD-AS50E SPUD-AS60E		1421 1483	1452 1509	1469 1529	1499 1556	1546 1618	1579 1705	1786 1947
 <p>Eck-Spülenunterbau mit eingebauter Aluwanne als Unterbodenverkleidung Winkelanschluss Korpusmaß 1000 mm</p> <p>Tür mit Blende verstiftet 500 mm Stell- und Planungsmaß 1150 x 650 mm</p> <p>Tür mit Blende verstiftet 450 mm Stell- und Planungsmaß 1100 x 650 mm</p> <p>Tür mit Blende verstiftet 600 mm Stell- und Planungsmaß 1250 x 650 mm</p> <p>Abb. zeigt Anschlag rechts</p>	1150x650 1100x650 1250x650	SPUE115-65 SPUE110-65 SPUE125-65	L/R L/R L/R	549 549 549	587 587 587	606 606 606	621 621 621	733 733 733	1210 1210 1210	1422 1422 1422
 <p>Eck-Spülenunterbau mit eingebauter Aluwanne als Unterbodenverkleidung Winkelanschluss Korpusmaß 1000 mm</p> <p>1 durchgehende Tür 500 mm Stell- und Planungsmaß 1150 x 650 mm</p> <p>1 durchgehende Tür 450 mm Stell- und Planungsmaß 1100 x 650 mm</p> <p>1 durchgehende Tür 600 mm Stell- und Planungsmaß 1250 x 650 mm</p> <p>Abb. zeigt Anschlag rechts</p>	1150x650 1100x650 1250x650	SPUED115-65 SPUED110-65 SPUED125-65	L/R L/R L/R	549 549 549	587 587 587	606 606 606	621 621 621	733 733 733	1210 1210 1210	1422 1422 1422

Beschreibung	Breite in mm	Artikel-Nr.		Preisgruppen						
				1	2	3	4	5	6	7
 <p>Spülen-Unterschrank für Spülenstein 1 Tür</p> <p>Auslauf bei 150 mm Sockelhöhe mind. auf 380 mm Bodenhöhe!</p> <p>Neben Geschirrspüler Stützwange einplanen!</p>	600	SPUST60	L/R	349	377	394	432	513	642	733
 <p>Spülen-Unterschrank für Spülenstein 2 Türen</p> <p>Auslauf bei 150 mm Sockelhöhe mind. auf 380 mm Bodenhöhe!</p> <p>Neben Geschirrspüler Stützwange einplanen!</p>	900	SPUST90		489	525	708	723	845	946	1119
 <p>Spülen-Unterschrank für Spülenstein 1 Auszug</p> <p>Auslauf bei 150 mm Sockelhöhe mind. auf 380 mm Bodenhöhe!</p> <p>Achtung: Der Auszug ist für den Einbau eines Abfallsammlers nicht geeignet!</p> <p>Neben Geschirrspüler Stützwange einplanen!</p> <p>In 90 cm Breite nicht in PRG 320!</p>	600 900	SPUSTA60 SPUSTA90		450 957	501 1018	541 1033	562 1043	640 1146	774 1393	952 1605
 <p>Spülen-Unterschrank für Spülenstein 1 gekürzter Auszug 300 mm tief 1 Auszug</p> <p>Auslauf bei 150 mm Sockelhöhe mind. auf 380 mm Bodenhöhe!</p> <p>Achtung: Die Auszüge sind für den Einbau eines Abfallsammlers nicht geeignet!</p> <p>Neben Geschirrspüler Stützwange einplanen!</p> <p>In 90 cm Breite nicht in PRG 320!</p>	600 900	SPUST2A60 SPUST2A90		574 1082	625 1141	664 1157	687 1167	763 1271	898 1517	1076 1730

Beschreibung	Breite in mm	Artikel-Nr.	Preisgruppen						
			1	2	3	4	5	6	7
 <p>Unterschrank 1 Schubkasten 2 Auszüge</p>	450 500 600	UA45-70 UA50-70 UA60-70	963 990 1050	1031 1059 1124	1113 1128 1180	1146 1161 1215	1192 1204 1281	1296 1230 1329	1381 1446 1563
 <p>Unterschrank 1 Schubkasten 2 Auszüge</p> <p>Nicht in PRG 320!</p>	800 900 1000	UA80-70 UA90-70 UA100-70	1753 1807 1854	1806 1874 1925	1828 1881 1948	1881 1936 2006	1951 2022 2104	2052 2151 2241	2412 2527 2632
 <p>Unterschrank 2 Schubkästen 2 Auszüge mit geteilter Front</p> <p>Nicht in PRG 310!</p>	800 900 1000	USA280-70 USA290-70 USA2100-70	- - -	- - -	1828 1881 1948	- - -	1951 2022 2104	- - -	- - -
 <p>Unterschrank 2 Schubkästen 2 Auszüge</p> <p>Nicht in PRG 320!</p>	800 900 1000	U2SA80-70 U2SA90-70 U2SA100-70	1831 1887 1936	1877 1935 1984	1908 1963 2029	1963 2020 2088	2031 2103 2185	2160 2255 2347	2538 2652 2759
 <p>Unterschrank Kochstellenschrank 1 feste Blende 2 Auszüge</p> <p>E-Gerätetyp angeben!</p>	600	K2A60-70	1037	1108	1173	1207	1268	1318	1550
 <p>Unterschrank Kochstellenschrank 1 feste Blende 2 Auszüge</p> <p>E-Gerätetyp angeben!</p> <p>Nicht in PRG 320!</p>	800 900 1000	K2A80-70 K2A90-70 K2A100-70	1270 1414 1550	1327 1468 1611	1330 1472 1616	1370 1515 1663	1453 1614 1770	1627 1795 1970	1914 2112 2314
 <p>Unterschrank Kochstellenschrank 1 feste Blende mit get. Front 2 Auszüge mit geteilter Front</p> <p>E-Gerätetyp angeben!</p> <p>Nicht in PRG 310!</p>	800 900 1000	K2AG80-70 K2AG90-70 K2AG100-70	- - -	- - -	1330 1472 1616	- - -	1453 1614 1770	- - -	- - -

Unterschranke: Korpus 290 mm hoch, 560 mm tief

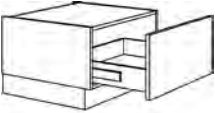
L=Links, R=Rechts angeschlagen

Beschreibung	Breite in mm	Artikel-Nr.	Preisgruppen						
			1	2	3	4	5	6	7
 <p>Unterschrank Korpushöhe 290 mm 1 Auszug</p>	500 600	UA50-29 UA60-29	317 335	340 357	362 378	373 388	379 402	401 424	416 455
 <p>Unterschrank Korpushöhe 290 mm 1 Auszug</p> <p>Nicht in PRG 320!</p>	800 900 1000 1200	UA80-29 UA90-29 UA100-29 UA120-29	449 465 487 537	462 478 490 544	470 482 500 551	480 496 514 565	503 520 561 617	515 546 960 1057	607 641 1128 1242
 <p>Unterschrank Korpushöhe 290 mm 1 Auszug mit geteilter Front</p> <p>Nur in PRG 320 und 444!</p>	800 900 1000 1200	UA280-29 UA290-29 UA2100-29 UA2120-29	- - - -	- - - -	470 482 500 551	- - - -	503 520 561 561	- - - -	- - - -

4 • Standardprogramm Hochschränke

Seite





Hochschränke

4.001 - 4.085

Technische Informationen Tip-On	4.002 - 4.003
Artikel-Übersicht	4.004 - 4.010
Mehrpreise	4.012
Schränke 1258 mm hoch	4.013 - 4.020
Schränke 1622 mm hoch	4.021 - 4.031
Schränke 1900 mm hoch	4.033 - 4.048
Schränke 2040 mm hoch	4.049 - 4.065
Schränke 2195 mm hoch	4.067 - 4.082
Hauswirtschaftsraum	4.083 - 4.085



Symbole / Legende:

-  Neuer Artikel
-  Artikel nicht möglich mit Griff-Nr. 270 / 340 / 360 / 370 (Griffleiste)
-  Artikel nicht möglich mit Griff-Nr. 300 Tip-On
-  Bei Griff-Nr. 300 Tip-On ist das Öffnen der Fronten nur mit vertikaler Eingriffleiste möglich!

TIP-ON Blumotion (mechanisch)

Auswahl über Griff-Nr. 300 Tip-On



Komfortables Öffnen griffloser Schubkästen und Auszüge



TIP-ON Blumotion überzeugt durch einen hohen Bedienkomfort bei grifflosen Möbeln in der Küche.

Grifflose Schubkästen und Auszüge lassen sich durch leichtes Antippen leise und komfortabel öffnen, sanft und leise schließen. Der geringe Spalt von 2,5 mm zwischen Front und Korpus ist ausreichend um ein sicheres Auslösen mit TIP-ON Blumotion zu gewährleisten. Dank 4-dimensionaler Einstellmöglichkeiten und einer perfekt einstellbaren Synchronisierung lässt sich das Fugenbild der Fronten exakt einstellen.

Komfortables Öffnen griffloser Türen

Mit der mechanischen Öffnungsunterstützung TIP-ON öffnen grifflose Fronten durch kurzes Antippen, und schließen durch leichtes Zudrücken.

Werkzeuglose Türspalteinstellung.

Die Einstellung (+4/-1 mm) ist in der TIP-ON-Einheit integriert, und erfolgt über das Drehen des Ausstoßers.

Griffloses Öffnen von Hoch- bzw. Geräteschränken

Eingriff an der Geräteschränktür über eine vertikal eingesetzte Griffmulde über die gesamte Schrankhöhe. Bitte Außen- oder Zwischenprofil einplanen (Art.-Nr. GMA.. bzw. GMZ..). Weitere Klappen oder Türen an diesen Schränken werden ebenfalls über die vertikal eingesetzte Griffmulde geöffnet. Schubkästen und Auszüge werden zusätzlich mit TIP-ON Blumotion ausgestattet.



Alle Artikel mit diesem Kennzeichen können über eine vertikale Griffmulde grifflos geöffnet werden.

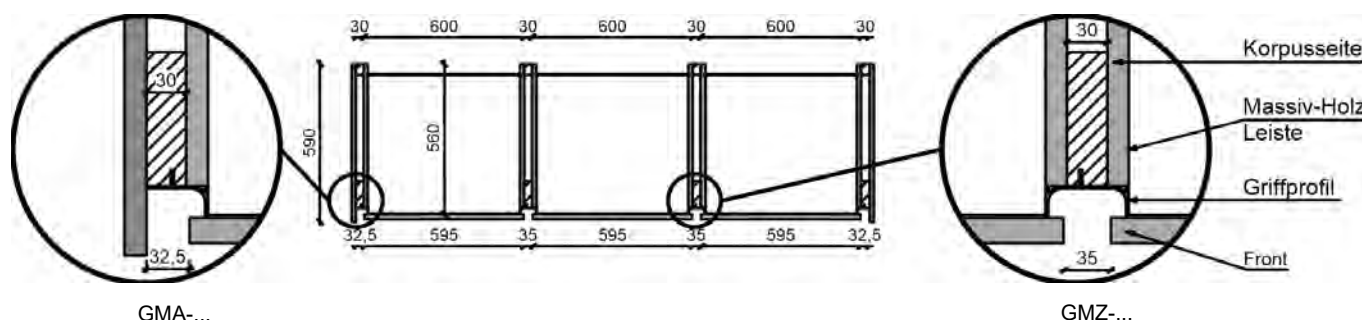

Wandschränke mit Klappenbeschlag grifflos öffnen

Eine horizontal eingesetzte Griffleiste im Schrankboden ermöglicht ein komfortables Öffnen der Klapp-/Falt- oder Schwenktür nach oben. Diese Artikel können mit einer eigenen Art.-Nr. bestellt werden.



Alle Artikel mit diesem Kennzeichen können NICHT mit TIP-ON bestellt werden.

Mehrprijs für Griffe
Nr. 300 Tip-On Blumotion

MP-GRIFF-C

*

48

Alternativ: Servo-Drive flex

TIP-ON Blumotion (elektrisch)



Durch den Einbau der 60 mm hohen Antriebseinheiten verändert sich bei einigen Hochschränken die Frontaufteilung!

Elektrisches Öffnen von grifflosen Kühlgerätetüren

Unabhängig von der Einbausituation lässt sich mit Servo-Drive flex bei integrierten Kühl- oder Gefriergeräten die Tür einfach und komfortabel öffnen.

Durch leichtes Antippen der Front öffnet sich die Geräteschranktür (bis Nischenhöhe 123 cm).

Für höhere Kühlgeräte vergrößert ein optionaler Funkschalter den Auslösebereich an der Front. Egal wo gedrückt wird, ist das Öffnen immer komfortabel. Große und schwere Türen, z. B. von Gefrierschränken, öffnen mit zwei synchronisierten Antriebseinheiten zeitgleich und zuverlässig. (ab Nischenhöhe 123 cm)

Wird die Tür nach dem Auslösen der Öffnungsunterstützung nicht geöffnet, zieht der Stößel die Front wieder zu. Damit wird sichergestellt, dass die Tür nicht offen bleibt.

Für zwei Geräte in einem Hochschrank

Türen von Kühl- und Gefrierkombinationen werden jeweils mit einer eigenen SERVO-DRIVE flex Einheit ausgestattet und können damit separat geöffnet werden.



Tip-On / Servo-Drive flex

Elektrische Türöffnung für Geräteschränke.

Durch den Einbau der 60 mm hohen Antriebseinheit kann sich die Frontaufteilung verändern.

für Geräteschränke bis zu einer Nischenhöhe von 1230 mm

Durch leichtes Antippen der Front öffnet sich durch eine Antriebseinheit die Geräteschranktür.

TOSDF

*

614

für Geräteschränke mit einer Nischehöhe ab 1230 mm mit Funksteuerung

Durch leichtes Antippen der Front gibt eine eingebaute Tasteinheit ein Funksignal an die Antriebseinheit, dadurch öffnet sich die Geräteschranktür.

TOSDFF

*

852



Mehrp reis Servo-Drive

elektromotorischer Antrieb für Wandschränke mit Hochfaltklappe (Aventos HF) oder Hochschwenklappe (Aventos HS)

MP-SD

*











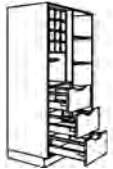

1075

Artikel-Übersicht Hochschränke



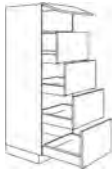



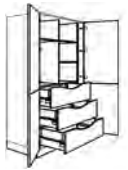







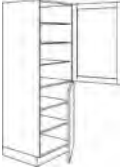
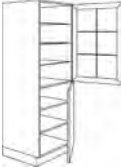









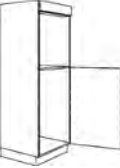

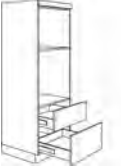









1258 mm hoch

 HR15-60-1	 HRA-1	 HRAE-1	 HRA-PI-1	 HD30-1 HD40-1 HD60-1	 H4A60-1	 HIA30-1 HIA40-1 HIA45-1 HIA50-1 HIA60-1
 HAD27-1	 HAAD27-1	 HA30-1 HA40-1	 HESA115-65-1	 HGRA60-1	 HGRF60-1	 HGRG60-1
 HGSP60-1	 G88A-1	 G103A-1	 G123-1	 G123B-1	 GO-1	 GO2A-1
 GOT2A-1	 GMS-1	 GVMS-1	 GMOS-1	 GVMS-1	 GGSP60-1	 GGSK60-1

1622 mm hoch

 HR15-60-2	 HRA-2	 HRAE-2	 HRSF100-2	 HRSW100-2	 HRA-PI-2	 HD30-2 HD40-2 HD60-2
 HD2A50-2 HD2A60-2	 H5A60-2	 HAD27-2	 HAAD27-2	 HA30-2 HA40-2	 HIA30-2 HIA40-2 HIA45-2 HIA50-2 HIA60-2	 HSF100-2

Artikel-Übersicht Hochschränke

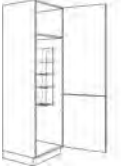













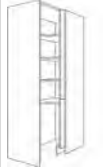



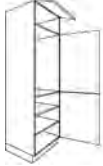





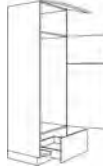
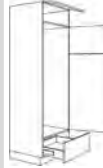
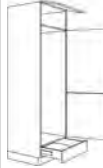
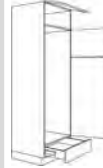
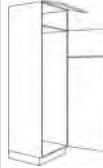
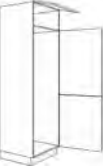



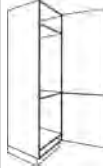

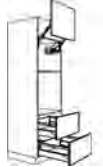

 HSW100-2	 HESA115-65-2	 HGRA60-2	 HGRF60-2	 HGRG60-2	 HGSP60-2	 G88SA-2
 GD88-2	 GD882A-2	 G103-2	 G123-2	 G123B-2	 G145-2	 G145B-2
 G158-2 G158V-2	 G158B-2	 G880-2	 GOS-2	 GOS2A-2	 GMO2A-2	 GVM02A-2
 GMS-2	 GVMS-2	 GGSP60-2	 GGSK60-2	 GVARIO-2		
 HR15-60-3	 HRA-3	 HRAE-3	 HRSF100-3	 HRSW100-3	 HRA-PI-3	 HD30-3 HD40-3 HD45-3 HD50-3 HD60-3
 HD2A50-3 HD2A60-3	 HDR60-3	 HAD27-3	 HAAD27-3	 HA30-3 HA40-3	 HAP15-3	 HB30-3 HB40-3 HB45-3 HB50-3 HB60-3

1622 mm hoch



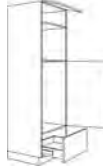









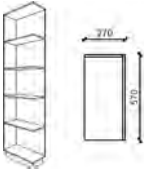











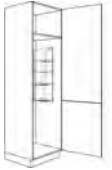







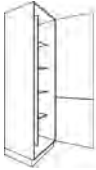

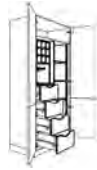

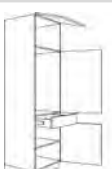

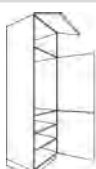
1900 mm hoch

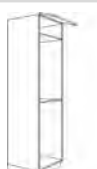
Artikel-Übersicht Hochschranke

1900 mm hoch

 <p>HIA30-3 HIA40-3 HIA45-3 HIA50-3 HIA60-3</p>	 <p>HISA60-3</p>	 <p>HSF100-3</p>	 <p>HSW100-3</p>	 <p>HEK120-10-3 HEK120-13-3 HEK120-15-3 HEK120-20-3</p>	 <p>G88S-3</p>	 <p>G88ST-3</p>
 <p>G88SA-3</p>	 <p>G88SAT-3</p>	 <p>GD88-3</p>	 <p>GD882A-3</p>	 <p>G88-88-3</p>	 <p>G88-88D-3</p>	 <p>G103-3</p>
 <p>G103SA-3</p>	 <p>G123-3</p>	 <p>G123B-3</p>	 <p>G140-3</p>	 <p>G145-3</p>	 <p>G145B-3</p>	 <p>G158C-3</p>
 <p>G158-3 G158B-3 G158V-3</p>	 <p>G178-3 G178B-3 G178V-3</p>	 <p>G178C-3</p>	 <p>G88-60-3</p>	 <p>G88-60T-3</p>	 <p>G880-3</p>	 <p>GOS-3</p>
 <p>GOS2A-3</p>	 <p>GMO2A-3</p>	 <p>GVMO2A-3</p>	 <p>GMOSA-3</p>	 <p>GVMOA-3</p>	 <p>GMS-3</p>	 <p>GVMS-3</p>
 <p>GMS2A-3</p>	 <p>GVMS2A-3</p>	 <p>G88MA-3</p>	 <p>GV88MA-3</p>	 <p>GGSP60-3</p>	 <p>GGSK60-3</p>	 <p>GVARIO-3</p>

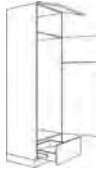
Artikel-Übersicht Hochschranke

 HR15-60-4	 HRA-4	 HRAE-4	 HRSF100-4	 HRSW100-4	 HRGK50-4	 HRW45-4
 HRA-PI-4	 HD30-4 HD40-4 HD45-4 HD50-4 HD60-4	 HD2A50-4 HD2A60-4	 HDR60-4	 HAD27-4	 HAAD27-4	 HA30-4 HA40-4
 HAP15-4	 HB30-4 HB40-4 HB45-4 HB50-4 HB60-4	 HIA30-4 HIA40-4 HIA45-4 HIA50-4 HIA60-4	 HISA60-4	 HDGK50-4	 HDSCH60-4	 HDS2A60-4
 HDW60-4	 HDWH60-4	 HW45-4	 HDBW60-4	 HDUT60-4	 HSF100-4	 HSW100-4
 HEK120-10-4 HEK120-13-4 HEK120-15-4 HEK120-20-4	 G88S-4	 G88SA-4	 GD88-4	 GD882A-4	 G88-88-4	 G88-88D-4
 G103-4	 G103SA-4	 G103T-4	 G123-4	 G123B-4	 G140-4	 G145-4







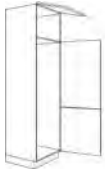



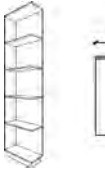

2040 mm hoch

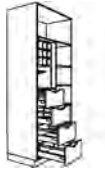
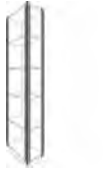
Artikel-Übersicht Hochschränke





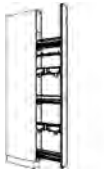







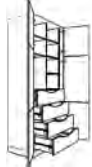
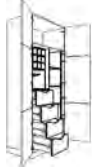



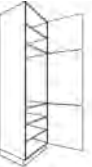

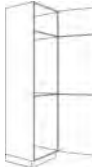
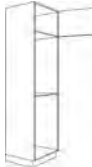
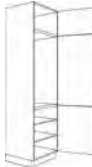

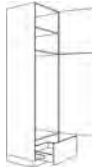
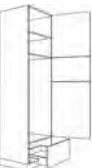
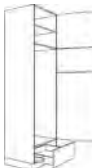
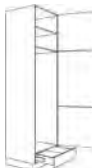
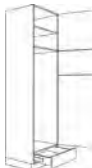

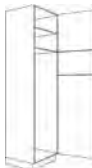
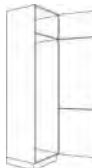
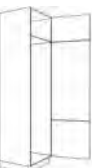
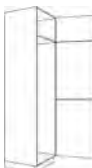

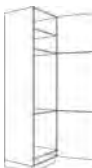

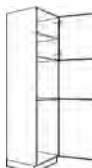
2040 mm hoch

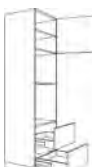
 G145B-4	 G158C-4	 G158-4 G158B-4 G158V-4	 G178-4 G178B-4 G178V-4	 G178T-4 G178VT-4	 G178C-4	 G178E-4
 G194-4	 G88-60-4	 G103-72-4	 G880-4	 GOS-4	 GOS2A-4	 GMO2A-4
 GVMO2A-4	 GMOSA-4	 GVMO2A-4	 GMS-4	 GVMS-4	 GMS2A-4	 GVMS2A-4
 G88MA-4	 GV88MA-4	 GGSP60-4	 GGSK60-4	 GVARIO-4		

2195 mm hoch

 HR15-60-5	 HRA-5	 HRAE-5	 HRSF100-5	 HRSW100-5	 HRA-PI-5	 HD30-5 HD40-5 HD45-5 HD50-5 HD60-5
 HD2A50-5 HD2A60-5	 HDR60-5	 HAD27-5	 HAAD27-5	 HA30-5 HA40-5	 HAP15-5	 HB30-5 HB40-5 HB45-5 HB50-5 HB60-5

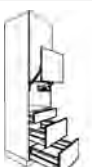
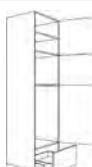
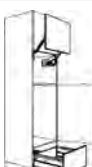
Artikel-Übersicht Hochschränke

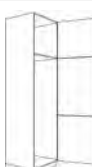
 HIA30-5 HIA40-5 HIA45-5 HIA50-5 HIA60-5	 HISA60-5	 HSF100-5	 HSW100-5	 HEK120-20-5 HEK120-10-5 HEK120-13-5 HEK120-15-5	 G88S-5	 G88SA-5
 GD88-5	 GD882A-5	 G88-88-5	 G88-88D-5	 G103-5	 G103SA-5	 G123-5
 G123B-5	 G140-5	 G145-5	 G145B-5	 G158-5 G158B-5 G158V-5	 G158C-5	 G178-5 G178B-5 G178V-5
 G178E-5	 G178C-5	 G194-5	 G88-60-5	 G103-72-5	 G880-5	 GOS-5
 GOS2A-5	 GMO2A-5	 GVMO2A-5	 GMOSA-5	 GVMOSA-5	 GMS-5	 GVMS-5
 GMS2A-5	 GVMS2A-5	 G88MA-5	 GV88MA-5	 GGSP60-5	 GGSK60-5	 GVARIO-5

2195 mm hoch

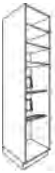

HRGK50-4



HRW45-4



HDGK50-4

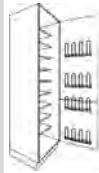

HDSCH60-4



HDS2A60-4

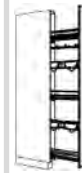

HAP15-4



HDW60-4



HDWH60-4



HW45-4

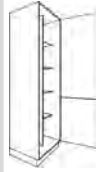









HDBW60-4







HDUT60-4







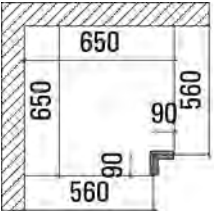
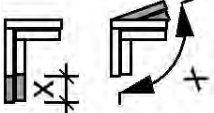
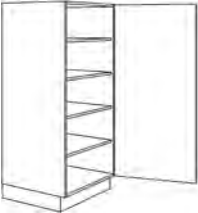
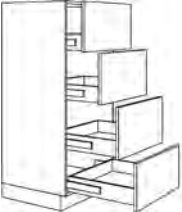

Mehrpreise





Beschreibung		Artikel-Nr.		Wertpunkte
 <p>Mehrpreis für Maßänderung von Schränken Kürzungen oder Vertiefungen bei Unter-, Hoch-, Wand- und Aufsatzschränken</p> <p>Breite / Höhe Tiefe</p> <p>Bitte Korpusmaß angeben!</p>		MP-BH MP-T		195 74
 <p>Mehrpreis für Schränke mit Dachschräge</p>		MP-DACH		261
 <p>Mehrpreis für Ausklinkung von Schränken</p> <p>Ausklinkung nach Maßangabe!</p>		MP-SAK		261
 <p>Mehrpreis für Schränke mit eingebautem Schloß</p>		MP-SKEY		128
<p>Sondernummer Sonderanfertigung, Ergänzungstext, Zusatzinformationen, usw.</p> <p>Holz Zubehör</p> <p>Preis auf Anfrage!</p>		SNRH SNRZ	*	- -









KM16: Korpusmaterial 16 mm FM19: Frontmaterial 19 mm (PRG 135/160/230/240)	Breite in mm	Artikel-Nr.	Farben ab Seite 2.004				
			KM 16		FM 19		
Schattenblende mit Dichtlippe	120 300	HP12-1 HP30-1		90 113		134 167	
 Hochschrank-Ausgleichsregal 3 verstellbare Einlegeböden 570 mm tief	150-600	HR15-60-1		555		582	
 Abschlusseecke für Hochschränke 3 feste Böden 570 mm tief Kürzung bis max.: 180 mm Breite, 180 mm Tiefe	270	HRA-1	L/R	503		526	
 Abschlusseecke für Hochschränke eckig/gerade 3 feste Böden 570 mm tief Kürzung bis max.: 180 mm Breite, 180 mm Tiefe	270	HRAE-1	L/R	439		458	
 Innentablar für Hoch- oder Unter- schränke in 600-mm-Breite Korpusmaterial oder Frontmaterial PG 1/2 Maße Tablarboden (BxHxT): 519 x 75 x 490 mm Tiefe inkl. Front Einbau in 16-mm-Korpus Einbau in 19-mm-Korpus			NEU!				
	600	ITAB60-16		239		254	
	600	ITAB60-19		239		254	



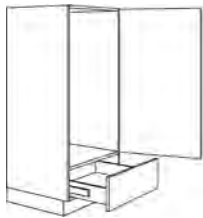

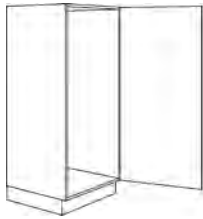

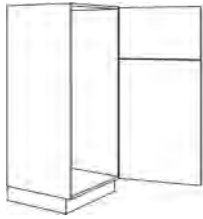
Beschreibung	Breite in mm	Artikel-Nr.		Preisgruppen						
				1	2	3	4	5	6	7
 <p>Abschlußregal Landhaus für Hochschränke aus Korpusmaterial 16 mm 3 feste Böden 3 angearbeitete Pilaster 587 mm tief</p> <p>Nur in PRG 333 und 444!</p>	327	HRA-PI-1	L/R	-	-	-	1113	1374	-	-

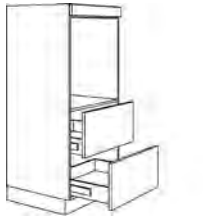

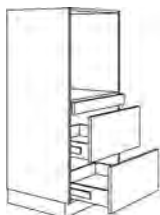

Beschreibung	Breite in mm	Artikel-Nr.		Preisgruppen						
				1	2	3	4	5	6	7
 <p>Blende für Hochschranke Ausführung wie Front Bitte gewünschte Breite angeben! (Abb. Blende links ist Anschraubseite rechts)</p>	50-200	HPD20-1	L/R	163	170	173	178	210	270	316
 <p>Eckpaßleiste in Frontfarbe für rechtwinklig zueinanderstehende Hochschranke Stellmaß 650 x 650 mm max. 700 x 700 mm</p>	90-150	HPE-1		163	174	180	185	218	268	315
 <p>Mehrpreis Eckpaßleiste Maß- oder Winkeländerung</p>		MP-PE		97						
 <p>Hochschrank für Geschirr 4 verstellbare Einlegeböden Fronthöhe: Tür 1253 mm</p>	300 400 600	HD30-1 HD40-1 HD60-1	L/R L/R L/R	665 699 751	709 743 785	719 751 803	732 774 808	774 822 947	827 939 1153	972 1104 1354
 <p>Auszugschrank Fronthöhe: oben 3 Auszüge 318 mm unten 1 Auszug 285 mm</p>	600	H4A60-1		1161	1238	1366	1405	1576	1824	2144
 <p>Komfort-Vorratsschrank 1 Einlegeboden 3 Innenauszüge: 1 Schubkasten 2 Auszüge Fronthöhe: Tür 1253 mm Bei der Planung ist zu beachten, dass die Tür 90° geöffnet werden kann</p>	300 400 450 500 600	HIA30-1 HIA40-1 HIA45-1 HIA50-1 HIA60-1	L/R L/R L/R L/R L/R	1009 1060 1111 1167 1228	1040 1092 1144 1211 1273	1045 1099 1149 1221 1293	1075 1129 1183 1256 1329	1128 1214 1285 1358 1449	1290 1448 1554 1657 1825	1515 1702 1826 1947 2144

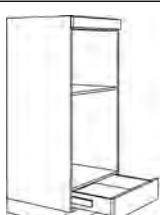





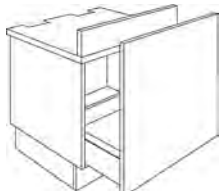
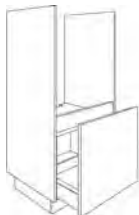

Beschreibung	Breite in mm	Artikel-Nr.		Preisgruppen							
				1	2	3	4	5	6	7	
 <p>Hochschrank 30° abgechrägt 4 verstellbare Einlegeböden 560/413 mm tief</p> <p>Fronthöhe: Tür 1253 mm</p>	270	HAD27-1		L/R	859	906	914	939	1072	1175	1244
 <p>Hochschrank 30° abgechrägt als Auszugsschrank mit 4 Drahtkörben mit festem Boden in der Höhe verstellbar 560/405 mm tief Traglast: 40 kg</p> <p>Fronthöhe: Tür 1253 mm</p>	270	HAAD27-1		L/R	1161	1238	1246	1283	1411	1568	1841
 <p>Hochschrank Vorratsschrank mit 3 ausziehbaren Körben mit geschlossenem Holzboden Traglast: 120 kg</p> <p>Fronthöhe: Tür 1253 mm</p>	300 400	HA30-1 HA40-1			973 1020	1020 1058	1026 1066	1058 1097	1106 1152	1361 1508	1601 1776
 <p>Hochschrank mit 4 vollausschwenkbaren Drehböden</p> <p>Fronthöhe: Tür 1253 mm</p>	1150x650	HESA115-65-1		L/R	2394	2526	2560	2590	2679	3056	3594
<p>Mehrpreis für Einzugsdämpfung für voll ausschwenkbare Drehböden in HESA...</p>		MP-HESA-ED		*	161	161	161	161	161	161	161

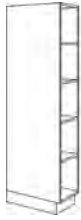
Beschreibung	Breite in mm	Artikel-Nr.		Preisgruppen						
				1	2	3	4	5	6	7
 <p>Glastürschrank Ganzglastür 70 mm Rahmen in Edelstahloptik 2 verstellbare Glaseinlegeböden Standardgriff: 269 (Glasfront)</p> <p>Mögliche Glasarten:</p> <ul style="list-style-type: none"> • Klarglas [KL] • Milchglas [MI] • Schwarzglas [SC] <p>Fronthöhe: Glastür 895 mm Auszug 357 mm</p>	600	HGRA60-1	L/R	1275	1315	1331	1335	1340	1348	1445
 <p>Glastürschrank 2 Glaseinlegeböden</p> <p>Fronthöhe: Glastür 895 mm Auszug 357 mm</p> <p>Glasrahmen 50 mm mit Tip-On Rahmenfarben:</p> <ul style="list-style-type: none"> • Edelstahl-Optik [ES] • Schwarz [SC] • Weiss [WE] <p>Mögliche Glasarten:</p> <ul style="list-style-type: none"> • Milchglas [MI] • Schwarzglas [SC] 	600	HGRF60-1	L/R	1306	1373	1387	1400	1401	1432	1481
 <p>Glastürschrank 2 Glaseinlegeböden Glastür mit Rahmenverglasung</p> <p>Fronthöhe: Glastür 895 mm Auszug 357 mm</p> <p>Glasart bitte angeben!</p> <p>Nicht in PRG 320!</p>	600	HGRG60-1	L/R	1177	1177	1177	1211	-	1638	1843
 <p>Glastürschrank 2 Glaseinlegeböden Glastür mit Sprossenverglasung</p> <p>Fronthöhe: Glastür 895 mm Auszug 357 mm</p> <p>Glasart bitte angeben!</p> <p>Nur in PRG 320 und 444!</p>	600	HGSP60-1	L/R	-	-	1215	-	1273	-	-

Alle Geräteschränke für integrierte Kühlgeräte in dieser Korpushöhe werden mit Sockellüftungsgitter und Lüftungsgitter (LG..500) geliefert.	Breite in mm	Artikel-Nr.			Preisgruppen						
					1	2	3	4	5	6	7
 <p>Geräteschrank für integriertes Kühlgerät</p> <p>Fronthöhe: Blende 65 mm Tür 895 mm Auszug 285 mm</p> <p>Nischenhöhe: 880 mm</p>	600	G88A-1		L/R	823	883	897	926	1061	1361	1601
 <p>Geräteschrank für integriertes Kühlgerät</p> <p>Fronthöhe: Tür 1045 mm Auszug 205 mm</p> <p>Nischenhöhe: 1030 mm</p>	600	G103A-1		L/R	823	883	897	926	1061	1325	1556
 <p>Geräteschrank für integriertes Kühlgerät</p> <p>Fronthöhe: Tür 1253 mm</p> <p>Nischenhöhe: 1225 mm</p>	600	G123-1		L/R	677	724	725	747	887	1161	1364
 <p>Geräteschrank für integriertes Kühlgerät</p> <p>Fronthöhe: Tür 374 mm Tür 877 mm</p> <p>Nischenhöhe: 1225 mm</p>	600	G123B-1		L/R	711	760	762	785	923	1228	1441
 <p>Geräteschrank für Einbaubackofen</p> <p>Fronthöhe: Blende-SK 75 mm Tür 574 mm</p> <p>Nischenhöhe: 590 mm</p> <p>Standbodenhöhe: 680 mm (bei Sockelhöhe 100 mm)</p>	600	GO-1		L/R	677	724	725	747	836	951	1119
 <p>Geräteschrank für Einbaubackofen</p> <p>Fronthöhe: 1 Blende-SK 75 mm 2 Auszüge 285 mm</p> <p>Nischenhöhe: 590 mm</p> <p>Standbodenhöhe: 680 mm (bei Sockelhöhe 100 mm)</p>	600	GO2A-1			890	947	950	979	1057	1176	1380

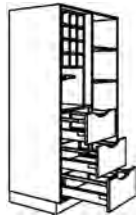
Beschreibung	Breite in mm	Artikel-Nr.		Preisgruppen						
				1	2	3	4	5	6	7
 <p>Geräteschrank für Einbaubackofen mit Tablarauszug unter dem Einbauherd</p> <p>Höhe bis Unterkante Tablarauszug 680 mm (bei Sockelhöhe 100 mm)</p> <p>Max. Belastung Tablar: 30 kg</p> <p>Fronthöhe: Tablar 70 mm 2 Auszüge 285 mm</p> <p>Nischenhöhe: 590 mm Standbodenhöhe: 760 mm</p>	600	GOT2A-1		1020	1093	1102	1120	1190	1290	1513
 <p>Geräteschrank für Mikrowelle</p> <p>Fronthöhe bei Nische 450 mm: Blende Schubkasten 140 mm Tür 574 mm</p> <p>Nischenhöhe Mikrowelle: 450 / 360 / 380 mm</p> <p>Standbodenhöhe: 820 mm (bei Sockelhöhe 100 mm)</p> <p>Bei Änderung der Nischenhöhe verändert sich die Höhe der Blende.</p>	600	GMS-1	L/R	823	883	897	926	1010	1174	1378
 <p>Geräteschrank für Mikrowelle mit Vorsatztür</p> <p>Fronthöhe: Vorsatztür 458 mm Schubkasten 140 mm Tür 574 mm</p> <p>Nischenhöhe: 450 mm</p> <p>Standbodenhöhe: 830 mm (bei Sockelhöhe 100 mm)</p>	600	GVMS-1	 L/R	1055	1140	1163	1197	1319	1695	1987
 <p>Geräteschrank für Mikrowelle und Backofen</p> <p>Fronthöhe: Blende 68 mm Schubkasten 140 mm</p> <p>Nischenhöhe oben: 360-450 mm Nischenhöhe unten: 590 mm</p>	600	GMOS-1		768	823	844	865	913	972	1002
 <p>Geräteschrank für Backofen und Mikrowelle mit Vorsatztür</p> <p>Fronthöhe: Blende 68 mm Vorsatztür 458 mm Schubkasten 140 mm</p> <p>Nischenhöhe oben: 450 mm Nischenhöhe unten: 590 mm</p>	600	GVMOS-1	 L/R	999	1082	1107	1137	1224	1374	1612







Beschreibung	Breite in mm	Artikel-Nr.		Preisgruppen						
				1	2	3	4	5	6	7
 <p>Vario-Schrank Nischenaufteilung nach Bedarf 1- oder 2-türig 1258 mm hoch</p> <p>Fronthöhe: nach Bedarf</p>	600	GVARIO-1	 L/R	881	934	940	971	1103	1325	1556
 <p>Hochgebauter GSA ohne Seitenwände</p> <p>Fronthöhe: Auszug 535 mm</p> <p>Standbodenhöhe: 540 mm (bei Sockelhöhe 100 mm)</p> <p>Korpushöhe 427 mm Korpustiefe 500 mm</p> <p>Hinweis: der Wasseranschluss in der Wand muss höher als der Wassereinlauf des GSA liegen!</p> <p>Arbeitsplatte, Dekortür für GSA und Außenwangen bestellen!</p> <p>Konstruktionsbedingte Änderung der Frontaufteilung ist in den Preisgruppen 3 / 4 / 5 möglich!</p>	600	GGSP60-1		810	862	866	892	927	962	1129
 <p>Geräteschrank für hochbaueigenes Einbaugeschirrspülgerät</p> <p>Fronthöhe: Auszug 530 mm</p> <p>Auszug 450 mm tief</p> <p>Nischenhöhe: 820 mm</p> <p>Standbodenhöhe: 540 mm (bei Sockelhöhe 100 mm)</p> <p>Hinweis: der Wasseranschluss in der Wand muss höher als der Wassereinlauf des GSA liegen!</p> <p>Arbeitsplatte und Dekortür für GSA mitbestellen!</p>	632	GGSK60-1		1161	1224	1236	1273	1282	1379	1482
 <p>Vorsatztür für Nische 450 mm Tür mit Hochliftbeschlag für Mikrowellen-Standgeräte Türhöhe 458 mm</p> <p>Die Mikrowelle darf max. 410 mm hoch und 490 mm breit sein!</p>	600	GVTN45		252	283	293	299	340	637	727



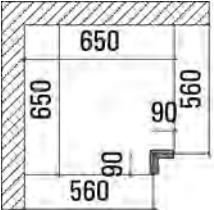
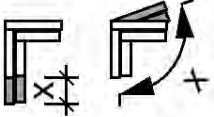
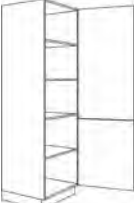





KM16: Korpusmaterial 16 mm FM19: Frontmaterial 19 mm (PRG 135/160/230/240)	Breite in mm	Artikel-Nr.	Farben ab Seite 2.004				
			KM 16		FM 19		
Schattenblende mit Dichtlippe	120 300	HP12-2 HP30-2		103 128		157 193	
 Hochschrank-Ausgleichsregal 4 verstellbare Einlegeböden 570 mm tief	150-600	HR15-60-2		615		645	
 Abschlusscke für Hochschränke 4 feste Böden 570 mm tief Kürzung bis max.: 180 mm Breite, 180 mm Tiefe	270	HRA-2	L/R	568		596	
 Abschlusscke für Hochschränke eckig/gerade 4 feste Böden 570 mm tief Kürzung bis max.: 180 mm Breite, 180 mm Tiefe	270	HRAE-2	L/R	494		519	
 Stauraumregal Funktion mit 3-fach-Steckdose 3 Auszüge 3 Einlegeböden 570 mm tief Komplett in Korpusmaterial, auch Auszugsfronten. Schrank ist zerlegbar!	1000	HRSF100-2		1237			
 Stauraumregal Wein mit Weinflaschenregal und Drahthalterung für Weingläser 3 Auszüge 4 Einlegeböden 570 mm tief Komplett in Korpusmaterial, auch Auszugsfronten. Schrank ist zerlegbar!	1000	HRSW100-2		1237			
 Innentablar für Hoch- oder Unter- schränke in 600-mm-Breite Korpusmaterial oder Frontmaterial PG 1/2 Maße Tablarboden (BxHxT): 519 x 75 x 490 mm Tiefe inkl. Front Einbau in 16-mm-Korpus Einbau in 19-mm-Korpus			 NEU!				
	600	ITAB60-16		239		254	
	600	ITAB60-19		239		254	

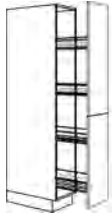

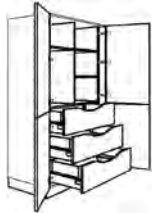

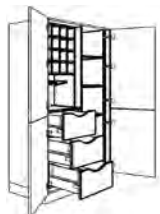
Hochschrank-Regale: Korpus 1622 mm hoch, 587 mm tief (Landhaus)







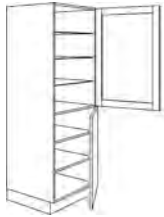





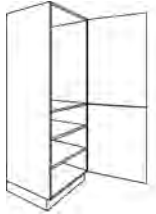

L=Links, R=Rechts angeschlagen

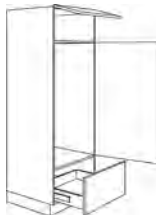

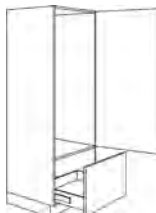

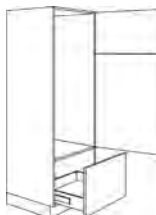

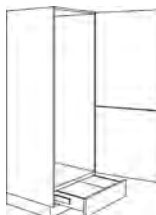



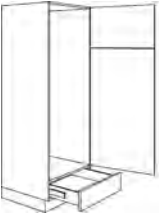

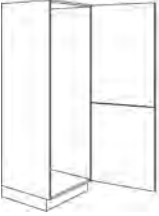

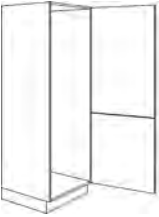
Beschreibung	Breite in mm	Artikel-Nr.		Preisgruppen						
				1	2	3	4	5	6	7
 <p>Abschlußregal Landhaus für Hochschränke aus Korpusmaterial 16 mm 4 feste Böden 3 angearbeitete Pilaster 587 mm tief</p> <p>Nur in PRG 333 und 444!</p>	327	HRA-PI-2	L/R	-	-	-	1329	1630	-	-

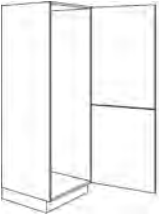

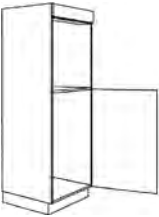

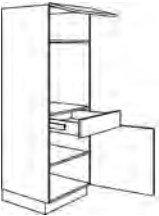

Beschreibung	Breite in mm	Artikel-Nr.		Preisgruppen						
				1	2	3	4	5	6	7
 <p>Blende für Hochschränke Ausführung wie Front Bitte gewünschte Breite angeben! (Abb. Blende links ist Anschraubseite rechts)</p>	50-200	HPD20-2	L/R	186	195	199	204	241	311	368
 <p>Eckpaßleiste in Frontfarbe für rechtwinklig zueinanderstehende Hochschränke Stellmaß 650 x 650 mm max. 700 x 700 mm</p>	90-150	HPE-2		185	199	205	210	252	308	361
 <p>Mehrpreis Eckpaßleiste Maß- oder Winkeländerung</p>		MP-PE		97						
 <p>Hochschrank für Geschirr 4 verstellbare Einlegeböden Fronthöhe: Tür als Verbundtür 895 mm und 718 mm</p>	300 400 600	HD30-2 HD40-2 HD60-2	L/R L/R L/R	763 803 865	805 858 898	812 863 911	836 890 927	892 949 1104	984 1121 1387	1157 1319 1630
 <p>Hochschrank für Geschirr 3 verstellbare Einlegeböden 1 fester Boden Fronthöhe: Tür 895 mm 2 Auszüge 357 mm</p>	500 600	HD2A50-2 HD2A60-2	L/R L/R	892 1025	960 1103	969 1113	998 1147	1090 1165	1464 1565	1643 1759
 <p>Demi-Auszugschrank Fronthöhe: 1 Klappe 291 mm 3 Auszüge 318 mm 1 Auszug 357 mm</p>	600	H5A60-2		1309	1403	1426	1468	1632	2137	2513
 <p>Hochschrank 30° abgeschrägt 4 verstellbare Einlegeböden 560/413 mm tief Fronthöhe: Tür als Verbundtür 895 mm und 718 mm</p>	270	HAD27-2	 L/R	990	1043	1050	1079	1259	1284	1509
 <p>Hochschrank 30° abgeschrägt als Auszugsschrank mit 4 Drahtkörben mit festem Boden in der Höhe verstellbar 560/405 mm tief Traglast: 40 kg Fronthöhe: Tür als Verbundtür 895 mm und 718 mm</p>	270	HAAD27-2	 L/R	1328	1387	1401	1443	1605	1870	2197



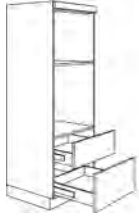
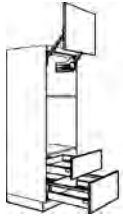



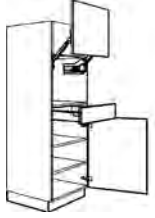

Beschreibung	Breite in mm	Artikel-Nr.		Preisgruppen						
				1	2	3	4	5	6	7
 <p>Hochschrank Vorratsschrank mit 4 ausziehbaren Körben mit geschlossenem Holzboden Traglast: 120 kg</p> <p>Fronthöhe: Tür als Verbundtür 895 mm und 718 mm</p>	300 400	HA30-2 HA40-2		1111 1174	1165 1222	1177 1230	1211 1266	1269 1351	1630 1819	1918 2137
 <p>Komfort-Vorratsschrank 2 Einlegeböden 4 Innenauszüge: 2 Schubkästen 2 Auszüge</p> <p>Fronthöhe: Tür als Verbundtür 895 mm und 718 mm</p> <p>Bei der Planung ist zu beachten, dass die Tür 90° geöffnet werden kann</p>	300 400 450 500 600	HIA30-2 HIA40-2 HIA45-2 HIA50-2 HIA60-2	L/R L/R L/R L/R L/R	1079 1135 1189 1249 1313	1112 1167 1226 1297 1364	1119 1174 1231 1305 1380	1152 1208 1264 1343 1422	1206 1299 1375 1452 1550	1378 1550 1663 1771 1951	1623 1821 1952 2082 2294
 <p>Stauraumschrank Funktion mit 3-fach-Steckdose Korpus innen und Auszugsfronten in Korpusdekor Scharniere mit 180°-Öffnungswinkel, keine Dämpfung möglich!</p> <p>Fronthöhe: Tür als Verbundtür 895 mm und 718 mm</p> <p>3 Innenauszüge 2 Einlegeböden</p> <p>Schrank ist zerlegbar!</p>	1000	HSF100-2		1422	1526	1548	1598	1865	2534	2981
 <p>Stauraumschrank Wein mit Weinflaschenregal und Drathalterung für Weingläser Korpus innen und Auszugsfronten in Korpusdekor Scharniere mit 180°-Öffnungswinkel, keine Dämpfung möglich!</p> <p>Fronthöhe: Tür als Verbundtür 895 mm und 718 mm</p> <p>3 Innenauszüge 4 Einlegeböden</p> <p>Schrank ist zerlegbar!</p>	1000	HSW100-2		1422	1526	1548	1598	1865	2534	2981
 <p>Hochschrank mit 4 vollausschwenkbaren Drehböden 1 fester Boden</p> <p>Fronthöhe: Tür als Verbundtür 895 mm und 718 mm</p>	1150x650	HESA115-65-2	L/R	2537	2670	2708	2746	2878	3704	4355
<p>Mehrpreis für Einzugsdämpfung für voll ausschwenkbare Drehböden in HESA...</p>		MP-HESA-ED	 *	161	161	161	161	161	161	161

Beschreibung	Breite in mm	Artikel-Nr.		Preisgruppen						
				1	2	3	4	5	6	7
 <p>Glastürschrank Ganzglastür 70 mm Rahmen in Edelstahloptik 3 verstellbare Glaseinlegeböden 2 verstellbare Einlegeböden Standardgriff: 269 (Glasfront)</p> <p>Mögliche Glasarten:</p> <ul style="list-style-type: none"> • Klarglas [KL] • Milchglas [MI] • Schwarzglas [SC] <p>Fronthöhe: Glastür 895 mm Tür 718 mm</p>	600	HGRA60-2	L/R	1452	1511	1553	1564	1577	1623	1770
 <p>Glastürschrank 3 verstellbare Glaseinlegeböden 2 verstellbare Einlegeböden</p> <p>Fronthöhe: Glastür 895 mm Tür 718 mm</p> <p>Glasrahmen 50 mm mit Tip-On Rahmenfarben:</p> <ul style="list-style-type: none"> • Edelstahl-Optik [ES] • Schwarz [SC] • Weiss [WE] <p>Mögliche Glasarten:</p> <ul style="list-style-type: none"> • Milchglas [MI] • Schwarzglas [SC] 	600	HGRF60-2	L/R	1495	1573	1583	1605	1618	1686	1822
 <p>Glastürschrank Glastür mit Rahmenverglasung 3 verstellbare Glaseinlegeböden 2 verstellbare Einlegeböden</p> <p>Fronthöhe: Glastür 895 mm Tür 718 mm</p> <p>Glasart bitte angeben!</p> <p>Nicht in PRG 320!</p>	600	HGRG60-2	L/R	1353	1353	1353	1394	-	1949	2193
 <p>Glastürschrank Glastür mit Sprossenverglasung 3 verstellbare Glaseinlegeböden 2 verstellbare Einlegeböden</p> <p>Fronthöhe: Glastür 895 mm Tür 718 mm</p> <p>Glasart bitte angeben!</p> <p>Nur in PRG 320 und 444!</p>	600	HGSP60-2	L/R	-	-	1400	-	1510	-	-

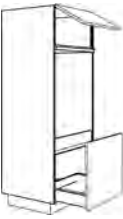

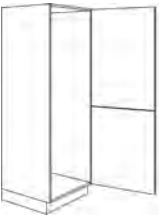

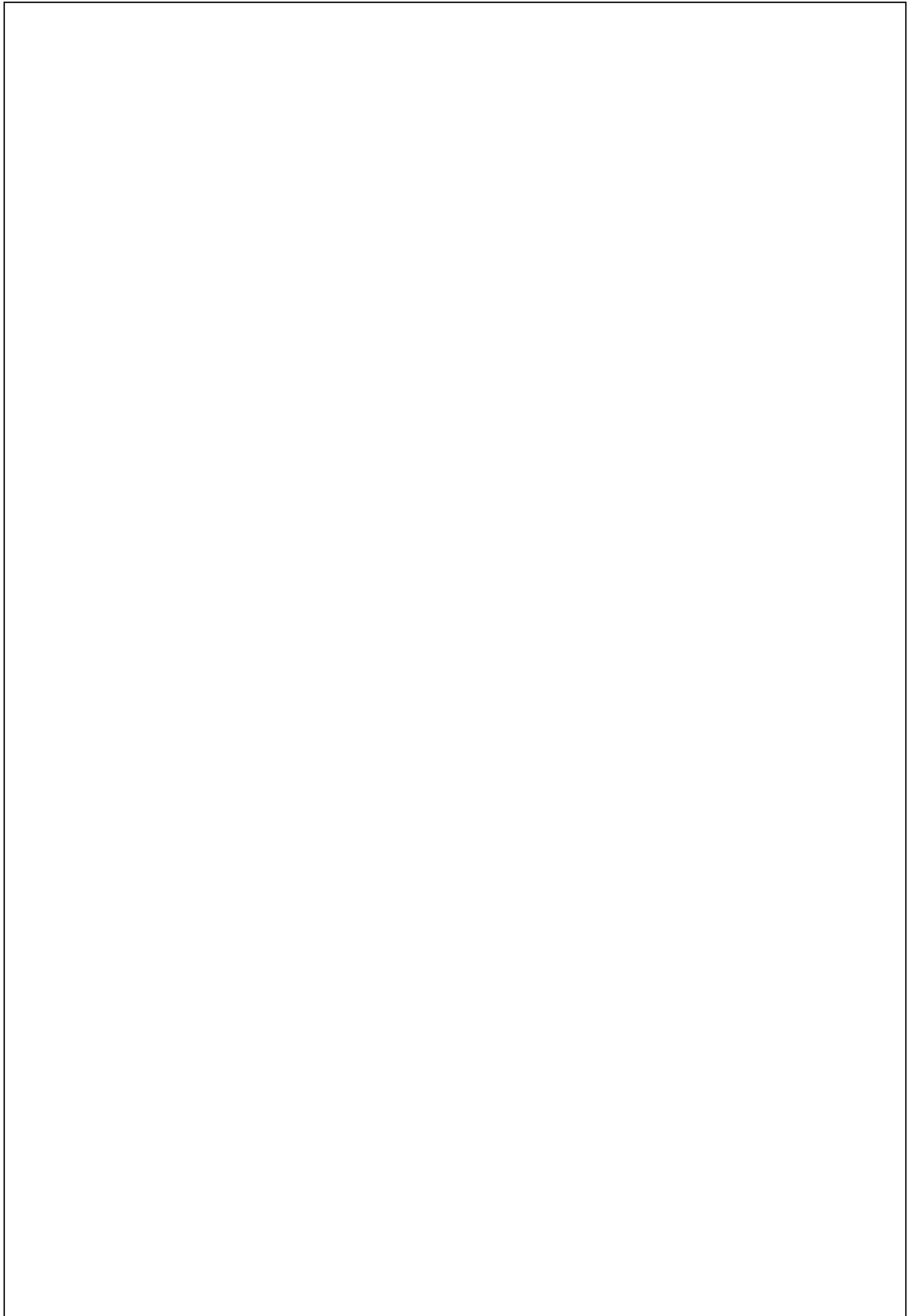

Alle Geräteschränke für integrierte Kühlgeräte in dieser Korpushöhe werden mit Sockellüftungsgitter und Lüftungsgitter (LG..500) geliefert.	Breite in mm	Artikel-Nr.		L/R	Preisgruppen						
					1	2	3	4	5	6	7
 <p>Geräteschrank für integriertes Kühlgerät</p> <p>Fronthöhe: Tür 895 mm Schubkasten 140 mm 2 Auszüge 285 mm</p> <p>Nischenhöhe: 880 mm</p>	600	G88SA-2		L/R	949	1017	1033	1065	1244	1690	1987
 <p>Geräteschrank für integriertes Kühlgerät 2 verstellbare Einlegeböden</p> <p>Fronthöhe: Tür 895 mm Tür 718 mm</p> <p>Nischenhöhe: 880 mm</p>	600	GD88-2		L/R	650	719	734	766	914	1218	1465
 <p>Geräteschrank für integriertes Kühlgerät</p> <p>Fronthöhe: Tür 895 mm 2 Auszüge 357 mm</p> <p>Nischenhöhe: 880 mm</p>	600	GD882A-2		L/R	892	960	969	998	1164	1464	1643
 <p>Geräteschrank für integriertes Kühlgerät</p> <p>Fronthöhe: Klappe 278 mm Tür 1045 mm Auszug 285 mm</p> <p>Nischenhöhe: 1030 mm</p>	600	G103-2		L/R	949	1017	1033	1065	1244	1623	1909
 <p>Geräteschrank für integriertes Kühlgerät</p> <p>Fronthöhe: Tür 1238 mm Auszug 374 mm</p> <p>Bei Griff 270/340 wird die KS-Front geteilt. Maße: 895 / 340 mm</p> <p>Nischenhöhe: 1225 mm</p>	600	G123-2		L/R	780	830	834	858	1042	1438	1692
 <p>Geräteschrank für integriertes Kühlgerät</p> <p>Fronthöhe: Tür 377 mm Tür 858 mm Auszug 374 mm</p> <p>Nischenhöhe: 1225 mm</p>	600	G123B-2		L/R	780	830	834	858	1042	1475	1735
 <p>Geräteschrank für int. Kühl-Gefrierkombination</p> <p>Fronthöhe: Tür 858 mm Tür 610 mm Schubkasten 140 mm</p> <p>Nischenhöhe: 1445 mm</p>	600	G145-2		L/R	780	830	834	858	1042	1475	1735

Alle Geräteschränke für integrierte Kühlgeräte in dieser Korpushöhe werden mit Sockellüftungsgitter und Lüftungsgitter (LG..500) geliefert.	Breite in mm	Artikel-Nr.			Preisgruppen						
					1	2	3	4	5	6	7
 <p>Geräteschrank für int. Kühl-Gefrierkombination</p> <p>Fronthöhe: Tür 374 mm Tür 1082 mm Schubkasten 154 mm</p> <p>Nischenhöhe: 1445 mm</p>	600	G145B-2		L/R	780	830	834	858	1042	1475	1735
 <p>Geräteschrank für Kühl-Gefrierkombination</p> <p>Fronthöhe: Tür 895 mm Tür 718 mm</p> <p>Nischenhöhe: 1580 mm</p>	600	G158-2		L/R	780	830	834	858	1042	1475	1735
 <p>Geräteschrank für Kühl-Gefrierkombination</p> <p>Fronthöhe: Tür 968 mm Tür 645 mm</p> <p>Nischenhöhe: 1580 mm</p>	600	G158B-2		L/R	780	830	834	858	1042	1475	1735
 <p>Geräteschrank für Kühl-Gefrierkombination</p> <p>Fronthöhe: Tür als Verbundtür 895 mm und 718 mm</p> <p>Nischenhöhe: 1580 mm</p>	600	G158V-2		L/R	780	830	834	858	1042	1349	1583
 <p>Geräteschrank für Backofen und Kühlschrank</p> <p>Fronthöhe: Blende 105 mm Tür 908 mm</p> <p>Nischenhöhe oben: 590 mm Nischenhöhe unten: 880 mm</p>	600	G880-2		L/R	780	830	834	858	1042	1349	1583
 <p>Geräteschrank für Einbaubackofen</p> <p>Fronthöhe: Klappe 291 mm Schubkasten 140 mm Tür 574 mm</p> <p>Nischenhöhe: 590 mm</p> <p>Standbodenhöhe: 820 mm (bei Sockelhöhe 100 mm)</p>	600	GOS-2		L/R	780	830	834	858	987	1232	1448
 <p>Geräteschrank für Einbaubackofen</p> <p>Fronthöhe: 1 Klappe 291 mm 1 Schubkasten 140 mm 2 Auszüge 285 mm</p> <p>Nischenhöhe: 590 mm</p> <p>Standbodenhöhe: 820 mm (bei Sockelhöhe 100 mm)</p>	600	GOS2A-2			1023	1091	1094	1127	1236	1447	1701

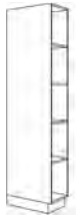

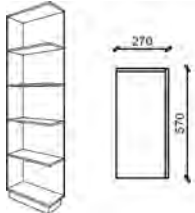
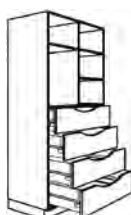

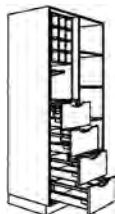
Beschreibung	Breite in mm	Artikel-Nr.		Preisgruppen						
				1	2	3	4	5	6	7
 <p>Geräteschrank für Backofen und Mikrowelle</p> <p>Fronthöhe bei Nische 450 mm: Blende 53 mm Auszug 205 mm Auszug 285 mm</p> <p>Nischenhöhe oben: 450 / 360 / 380 mm</p> <p>Nischenhöhe unten: 590 mm</p> <p>Bei Änderung der Nischenhöhe verändert sich die Höhe der Blende.</p> <p>Konstruktionsbedingte Änderung der Frontaufteilung ist in den Preisgruppen 3 / 4 / 5 möglich!</p>	600	GMO2A-2		887	949	970	998	1106	1139	1339
 <p>Geräteschrank für Mikrowelle oder Dampfgerar und Backofen mit Vorsatztür</p> <p>Fronthöhe: Blende 53 mm Vorsatztür 458 mm Auszug 205 mm Auszug 285 mm</p> <p>Nischenhöhe oben: 450 mm Nischenhöhe unten: 590 mm</p>	600	GVM02A-2		1115	1206	1234	1270	1416	1660	1946
 <p>Geräteschrank für Mikrowelle 2 verstellbare Einlegeböden</p> <p>Fronthöhe bei Nische 450 mm: Klappe 291 mm Schubkasten 140 mm Tür 718 mm</p> <p>Nischenhöhe Mikrowelle: 450 / 360 / 380 mm</p> <p>Standbodenhöhe: 960 mm (bei Sockelhöhe 100 mm)</p> <p>Bei Änderung der Nischenhöhe verändert sich die Höhe der Klappe.</p>	600	GMS-2	 L/R	949	1017	1035	1066	1191	1435	1685
 <p>Geräteschrank für Mikrowelle mit Vorsatztür 2 verstellbare Einlegeböden</p> <p>Fronthöhe: Klappe 291 mm Vorsatztür 458 mm Schubkasten 140 mm Tür 718 mm</p> <p>Nischenhöhe: 450 mm</p> <p>Standbodenhöhe:960 mm (bei Sockelhöhe 100 mm)</p>	600	GVMS-2	 L/R	1179	1273	1301	1339	1501	1955	2293





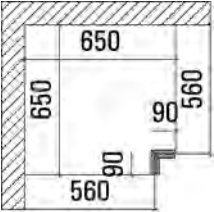
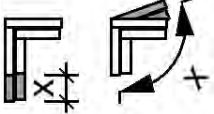

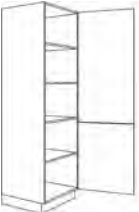

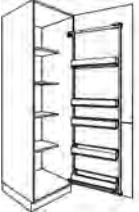

Beschreibung	Breite in mm	Artikel-Nr.		Preisgruppen							
				1	2	3	4	5	6	7	
 <p>Hochgebauter GSA ohne Seitenwände</p> <p>Fronthöhe: Klappe 356 mm Auszug 530 mm</p> <p>Standbodenhöhe: 540 mm (bei Sockelhöhe 100 mm)</p> <p>Hinweis: der Wasseranschluss in der Wand muss höher als der Wassereinlauf des GSA liegen!</p> <p>Arbeitsplatte, Dekortür für GSA und Außenwangen bestellen!</p> <p>Konstruktionsbedingte Änderung der Frontaufteilung ist in den Preisgruppen 3 / 4 / 5 möglich!</p>	600	GGSP60-2			853	911	930	954	965	1080	1156
 <p>Geräteschrank für hochbaue geeignetes Einbaugeschirrspülgerät</p> <p>Fronthöhe: Klappe 356 mm Auszug 530 mm</p> <p>Auszug 450 mm tief</p> <p>Nischenhöhe: 834 mm</p> <p>Standbodenhöhe: 540 mm (bei Sockelhöhe 100 mm)</p> <p>Hinweis: der Wasseranschluss in der Wand muss höher als der Wassereinlauf des GSA liegen!</p> <p>Arbeitsplatte und Dekortür für GSA mitbestellen!</p> <p>Konstruktionsbedingte Änderung der Frontaufteilung ist in den Preisgruppen 3 / 4 / 5 möglich!</p>	632	GGSK60-2			1194	1262	1293	1325	1333	1420	1531
 <p>Vario-Schrank Nischenaufteilung nach Bedarf 2-türig 1622 mm hoch</p> <p>Fronthöhe: nach Bedarf</p>	600	GVARIO-2		L/R	1011	1070	1085	1117	1295	1629	1916
 <p>Vorsatztür für Nische 450 mm Tür mit Hochliftbeschlag für Mikrowellen-Standgeräte Türhöhe 458 mm</p> <p>Die Mikrowelle darf max. 410 mm hoch und 490 mm breit sein!</p>	600	GVTN45			252	283	293	299	340	637	727





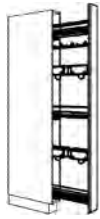





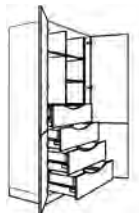

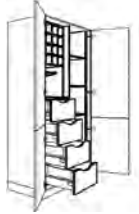







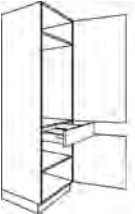

KM16: Korpusmaterial 16 mm FM19: Frontmaterial 19 mm (PRG 135/160/230/240)	Breite in mm	Artikel-Nr.	Farben ab Seite 2.004			
			KM 16		FM 19	
Schattenblende mit Dichtlippe	120 300	HP12-3 HP30-3	110 163		166 241	
 Hochschrank-Ausgleichsregal 4 verstellbare Einlegeböden 570 mm tief	150-600	HR15-60-3	645		678	
 Abschlusscke für Hochschränke 4 feste Böden 570 mm tief Kürzung bis max.: 180 mm Breite, 180 mm Tiefe	270	HRA-3	L/R	583	614	
 Abschlusscke für Hochschränke eckig/gerade 4 feste Böden 570 mm tief Kürzung bis max.: 180 mm Breite, 180 mm Tiefe	270	HRAE-3	L/R	507	535	
 Stauraumregal Funktion mit 3-fach-Steckdose 4 Auszüge 3 Einlegeböden 570 mm tief Komplett in Korpusmaterial, auch Auszugsfronten. Schrank ist zerlegbar!	1000	HRSF100-3		1512		
 Stauraumregal Wein mit Weinflaschenregal und Drahthalterung für Weingläser 4 Auszüge 4 Einlegeböden 570 mm tief Komplett in Korpusmaterial, auch Auszugsfronten. Schrank ist zerlegbar!	1000	HRSW100-3		1512		
 Innentablar für Hoch- oder Unter- schränke in 600-mm-Breite Korpusmaterial oder Frontmaterial PG 1/2 Maße Tablarboden (BxHxT): 519 x 75 x 490 mm Tiefe inkl. Front Einbau in 16-mm-Korpus Einbau in 19-mm-Korpus			NEU!			
	600	ITAB60-16		239	254	
	600	ITAB60-19		239	254	



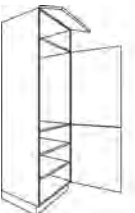

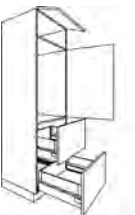





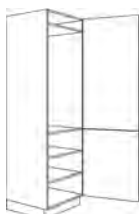

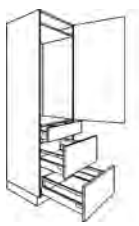
Beschreibung	Breite in mm	Artikel-Nr.		Preisgruppen						
				1	2	3	4	5	6	7
 <p>Abschlußregal Landhaus für Hochschränke aus Korpusmaterial 16 mm 4 feste Böden 3 angearbeitete Pilaster 587 mm tief</p> <p>Nur in PRG 333 und 444!</p>	327	HRA-PI-3	L/R	-	-	-	1745	1888	-	-





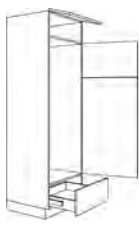

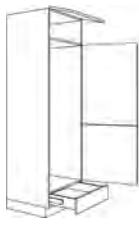



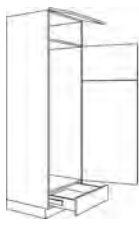

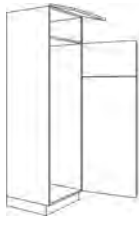

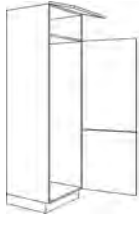
Beschreibung	Breite in mm	Artikel-Nr.		Preisgruppen						
				1	2	3	4	5	6	7
 <p>Blende für Hochschränke Ausführung wie Front Bitte gewünschte Breite angeben! (Abb. Blende links ist Anschraubseite rechts)</p>	50-200	HPD20-3	L/R	195	209	210	215	256	340	401
 <p>Eckpaßleiste in Frontfarbe für rechtwinklig zueinanderstehende Hochschränke Stellmaß 650 x 650 mm max. 700 x 700 mm</p>	90-150	HPE-3		168	171	175	180	214	312	369
 <p>Mehrpreis Eckpaßleiste Maß- oder Winkeländerung</p>		MP-PE		97						
 <p>Hochschrank-Passrahmen 100 mm tief</p> <p>Fronthöhe: Tür als Verbundtür 1178 mm und 718 mm</p>	300 400 450 500 600	HRT30-3 HRT40-3 HRT45-3 HRT50-3 HRT60-3	L/R L/R L/R L/R L/R	378 413 459 490 546	405 442 493 525 583	420 479 511 536 592	433 493 523 553 610	545 644 693 740 836	802 965 1072 1165 1344	941 1135 1261 1370 1579
 <p>Hochschrank für Geschirr 4 verstellbare Einlegeböden</p> <p>Fronthöhe: Tür als Verbundtür 1178 mm und 718 mm</p>	300 400 450 500 600	HD30-3 HD40-3 HD45-3 HD50-3 HD60-3	L/R L/R L/R L/R L/R	554 592 606 618 681	573 631 648 663 728	592 643 663 667 741	610 660 684 689 762	716 805 847 873 987	951 1119 1201 1277 1465	1120 1317 1413 1501 1722
 <p>Hochschrank für Geschirr 3 verstellbare Einlegeböden 1 fester Boden</p> <p>Fronthöhe: Tür 1178 mm 2 Auszüge 357 mm</p>	500 600	HD2A50-3 HD2A60-3	L/R L/R	976 1124	1004 1155	1035 1190	1065 1225	1147 1228	1520 1628	1730 1851
 <p>Hochschrank mit Türregal 4 verstellbare, gekürzte Einlegeböden 5 verstellbare Einhängkörbe</p> <p>Fronthöhe: Tür als Verbundtür 1178 mm und 718 mm</p>	600	HDR60-3	NEU! L/R	1311	1358	1405	1450	1592	1920	2247

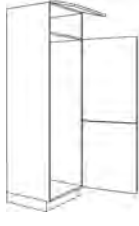

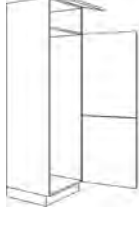

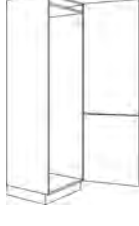

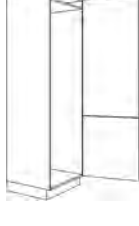

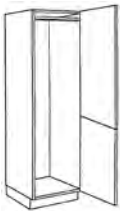

Beschreibung	Breite in mm	Artikel-Nr.		Preisgruppen						
				1	2	3	4	5	6	7
 <p>Hochschrank 30° abgeschrägt 5 verstellbare Einlegeböden 1 fester Fachboden 560/413 mm tief</p> <p>Fronthöhe: Tür als Verbundtür 1178 mm und 718 mm</p>	270	HAD27-3	 L/R	848	905	925	950	1045	1213	1424
 <p>Hochschrank 30° abgeschrägt als Auszugsschrank 560/405 mm tief mit 5 Drahtkörben mit festem Boden in der Höhe verstellbar Traglast: 40 kg</p> <p>Fronthöhe: Tür als Verbundtür 1178 mm und 718 mm</p>	270	HAAD27-3	 L/R	1468	1552	1571	1598	1675	2080	2442
 <p>Hochschrank mit Vollauszug Vorratsschrank mit Frontauszug und 5 ausziehbaren Drahtkörben mit geschlossenem Holzboden mit integrierter Dämpfung Traglast: 120 kg</p> <p>Fronthöhe: Tür als Verbundtür 1178 mm und 718 mm</p>	300 400	HA30-3 HA40-3	 L/R	1119 1204	1164 1255	1176 1261	1210 1299	1301 1424	1700 1922	1996 2260
 <p>Hochschrank mit Auszug für Putzmittel/Besen 4 Stauraumboxen 1 Besenhalterung 1 Einhängeschale</p> <p>Fronthöhe: Tür 1900 mm</p> <p>Anschlag L: Beschlag auf rechter Seite, Zugangsseite von links.</p>	150	HAP15-3	 L/R	1119	1164	1176	1210	1301	1627	1937
 <p>Besenschrank 1 fester Fachboden 1 Putzmittelregal</p> <p>Fronthöhe: Tür als Verbundtür 1178 mm und 718 mm</p>	300 400 450 500 600	HB30-3 HB40-3 HB45-3 HB50-3 HB60-3	L/R L/R L/R L/R L/R	589 626 648 665 699	616 656 673 714 750	622 673 690 717 758	643 677 710 739 781	745 820 868 924 1001	951 1119 1201 1277 1465	1120 1317 1413 1501 1722
 <p>Komfort-Vorratsschrank 5 Innenauszüge: 2 Schubkästen 3 Auszüge</p> <p>Fronthöhe: Tür als Verbundtür 1178 mm und 718 mm</p> <p>Bei der Planung ist zu beachten, dass die Tür 90° geöffnet werden kann</p>	300 400 450 500 600	HIA30-3 HIA40-3 HIA45-3 HIA50-3 HIA60-3	L/R L/R L/R L/R L/R	1174 1233 1293 1358 1427	1208 1269 1331 1411 1482	1215 1277 1335 1417 1501	1250 1313 1375 1460 1545	1310 1413 1495 1580 1684	1499 1684 1807 1924 2123	1761 1981 2124 2264 2494

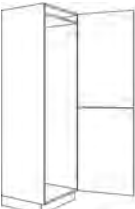

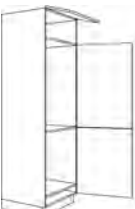

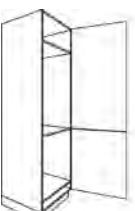
Beschreibung	Breite in mm	Artikel-Nr.		Preisgruppen						
				1	2	3	4	5	6	7
 <p>Vorrats- und Speiseschrank oben links 2 Schubkästen oben rechts 3 Einlegeböden 2 innenliegende Schubkästen 2 innenliegende Auszüge</p> <p>Fronthöhe: Tür als Verbundtür 1178 mm und 718 mm</p> <p>Die Tür muss 90° geöffnet werden können!</p>	600	HISA60-3	L/R	1501	1559	1567	1612	1777	2186	2566
 <p>Stauraumschrank Funktion mit 3-fach-Steckdose Korpus innen und Auszugsfronten in Korpusdekor Scharniere mit 180°-Öffnungswinkel, keine Dämpfung möglich!</p> <p>Fronthöhe: Tür als Verbundtür 1178 mm und 718 mm</p> <p>4 Innenauszüge 3 Einlegeböden</p> <p>Schrank ist zerlegbar!</p>	1000	HSF100-3		1742	1860	1975	2035	2345	2985	3509
 <p>Stauraumschrank Wein mit Weinflaschenregal und Drahthalterung für Weingläser Korpus innen und Auszugsfronten in Korpusdekor Scharniere mit 180°-Öffnungswinkel, keine Dämpfung möglich!</p> <p>Fronthöhe: Tür als Verbundtür 1178 mm und 718 mm</p> <p>4 Innenauszüge 3 Einlegeböden</p> <p>Schrank ist zerlegbar!</p>	1000	HSW100-3		1742	1860	1975	2035	2345	2985	3509
 <p>Stauraumschrank Eck-Hochschrank mit Schiebetür Seitenwangen in Korpusfarbe 3 Fachböden 1 fester Boden 1 Schiebetür 600 mm breit mit angebauter Sockelblende Innenmaße: 1150mm x 500 mm x Schrankhöhe</p> <p>Fronthöhe: Tür als Verbundtür 1178 mm und 718 mm</p> <p>Planungshöhe nach Sockelhöhe</p> <p>1200 HEK120-10-3 1200 HEK120-13-3 1200 HEK120-15-3 1200 HEK120-20-3</p> <p>Planungshöhe 2000 mm Planungshöhe 2030 mm Planungshöhe 2050 mm Planungshöhe 2100 mm</p> <p>Planungsmaß: 1200 x 615 mm</p> <p>Innenbeleuchtung mit Kontaktschalter</p> <p>Schrank wird zerlegt geliefert!</p> <p>Nicht möglich mit Griffleiste!</p>										
	1200	HEK120-10-3	L/R	1987	2126	2128	2193	2373	3440	4044
	1200	HEK120-13-3	L/R	1987	2126	2128	2193	2373	3440	4044
	1200	HEK120-15-3	L/R	1987	2126	2128	2193	2373	3440	4044
	1200	HEK120-20-3	L/R	1987	2126	2128	2193	2373	3440	4044

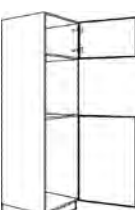

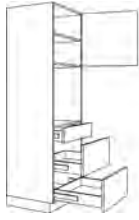
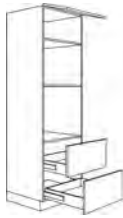

Alle Geräteschränke für integrierte Kühlgeräte in dieser Höhe werden mit Sockellüftungsgitter ausgeliefert.	Breite in mm	Artikel-Nr.			Preisgruppen						
					1	2	3	4	5	6	7
 <p>Geräteschrank für integriertes Kühlgerät</p> <p>Fronthöhe: Klappe 278 mm Tür 895 mm Schubkasten 140 mm Tür 574 mm</p> <p>Nischenhöhe: 880 mm</p>	600	G88S-3		L/R	949	998	1010	1031	1222	1771	2081
 <p>Geräteschrank für integriertes Kühlgerät 1 verstellbarer Einlegeboden</p> <p>Fronthöhe: Tür 1178 mm Schubkasten 140 mm Tür 574 mm</p> <p>Nischenhöhe: 880 mm</p>	600	G88ST-3		L/R	854	902	914	934	1124	1683	1993
 <p>Geräteschrank für integriertes Kühlgerät</p> <p>Fronthöhe: Klappe 278 mm Tür 895 mm Schubkasten 140 mm 2 Auszüge 285 mm</p> <p>Nischenhöhe: 880 mm</p>	600	G88SA-3		L/R	1161	1238	1316	1357	1564	1991	2341
 <p>Geräteschrank für integriertes Kühlgerät 1 fester Boden</p> <p>Fronthöhe: Tür 1178 mm Schubkasten 140 mm 2 Auszüge 285 mm</p> <p>Nischenhöhe: 880 mm</p>	600	G88SAT-3		L/R	1064	1142	1222	1261	1468	1904	2252
 <p>Geräteschrank für integriertes Kühlgerät</p> <p>Fronthöhe: Klappe 278 mm Tür 895 mm Tür 718 mm</p> <p>Nischenhöhe: 880 mm</p>	600	GD88-3		L/R	811	891	969	1009	1178	1520	1730
 <p>Geräteschrank für integriertes Kühlgerät</p> <p>Fronthöhe: Klappe 278 mm Tür 895 mm 2 Auszüge 357 mm</p> <p>Nischenhöhe: 880 mm</p>	600	GD882A-3		L/R	976	1004	1035	1065	1147	1520	1730
 <p>Geräteschrank für integrierten Kühlschrank und integrierten Gefrierschrank</p> <p>Fronthöhe: Tür 991 mm Tür 905 mm</p> <p>Nischenhöhe: 2x 880 mm</p>	600	G88-88-3		L/R	766	821	894	924	1140	1541	1808





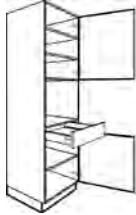

Beschreibung	Breite in mm	Artikel-Nr.		Preisgruppen							
				1	2	3	4	5	6	7	
 <p>Geräteschrank für dekorfähigen Kühlschrank und Gefrierschrank</p> <p>Fronthöhe: Blende 98 mm</p> <p>Nischenhöhe: 2x 880 mm</p> <p>Dekorplatte bitte mitbestellen!</p>	600	G88-88D-3		562	592	597	615	621	643	758	
 <p>Geräteschrank für integriertes Kühlgerät</p> <p>Fronthöhe: Tür 1178 mm Tür 718 mm</p> <p>Nischenhöhe: 1030 mm</p>	600	G103-3		L/R	897	947	952	982	1198	1657	1947
 <p>Geräteschrank für integriertes Kühlgerät</p> <p>Fronthöhe: Tür 1178 mm Schubkasten 140 mm 2 Auszüge 285 mm</p> <p>Nischenhöhe: 1030 mm</p>	600	G103SA-3		L/R	1064	1142	1222	1261	1468	1904	2252
 <p>Geräteschrank für integriertes Kühlgerät</p> <p>Fronthöhe: Klappe 370 mm Tür 1238 mm Auszug 285 mm</p> <p>Bei Griff 270/340 wird die KS-Front geteilt. Maße: 804 / 429 mm</p> <p>Nischenhöhe: 1225 mm</p>	600	G123-3		L/R	1021	1094	1104	1137	1351	1796	2115
 <p>Geräteschrank für int. Kühl-Gefrierkombination</p> <p>Fronthöhe: Klappe 370 mm Tür 374 mm Tür 858 mm Auszug 285 mm</p> <p>Nischenhöhe: 1225 mm</p>	600	G123B-3		L/R	1024	1097	1120	1153	1366	1838	2160
 <p>Geräteschrank für int. Kühl-Gefrierkombination</p> <p>Fronthöhe: Klappe 242 mm Tür als Verbundtür 370 mm und 1045 mm Auszug 232 mm</p> <p>Nischenhöhe: 1405 mm</p>	600	G140-3		L/R	1024	1097	1120	1153	1366	1838	2160
 <p>Geräteschrank für int. Kühl-Gefrierkombination</p> <p>Fronthöhe: Klappe 278 mm Tür 858 mm Tür 610 mm Schubkasten 140 mm</p> <p>Nischenhöhe: 1445 mm</p>	600	G145-3		L/R	1044	1088	1097	1130	1382	1911	2247

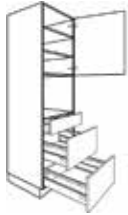



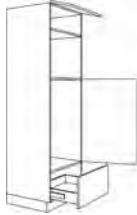

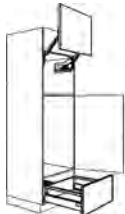
Beschreibung	Breite in mm	Artikel-Nr.		Preisgruppen						
				1	2	3	4	5	6	7
 <p>Geräteschrank für int. Kühl-Gefrierkombination</p> <p>Fronthöhe: Klappe 278 mm Tür 374 mm Tür 1082 mm Schubkasten 154 mm</p> <p>Nischenhöhe: 1445 mm</p>	600	G145B-3	 L/R	1044	1088	1097	1130	1382	1856	2182
 <p>Geräteschrank für int. Kühl-Gefrierkombination</p> <p>Fronthöhe: Klappe 291 mm Tür 374 mm Tür 1226 mm</p> <p>Nischenhöhe: 1580 mm</p>	600	G158C-3	 L/R	975	1010	1018	1045	1246	1817	2133
 <p>Geräteschrank für int. Kühl-Gefrierkombination</p> <p>Fronthöhe: Klappe 291 mm Tür als Verbundtür 883 mm und 718 mm</p> <p>Nischenhöhe: 1580 mm</p>	600	G158V-3	 L/R	975	1010	1018	1045	1246	1755	2064
 <p>Geräteschrank für int. Kühl-Gefrierkombination</p> <p>Fronthöhe: Klappe 291 mm Tür 883 mm Tür 718 mm</p> <p>Nischenhöhe: 1580 mm</p>	600	G158-3	 L/R	988	1010	1018	1045	1263	1755	2064
 <p>Geräteschrank für int. Kühl-Gefrierkombination</p> <p>Fronthöhe: Klappe 291 mm Tür 955 mm Tür 645 mm</p> <p>Nischenhöhe: 1580 mm</p>	600	G158B-3	 L/R	975	1018	1043	1045	1246	1755	2064
 <p>Geräteschrank für int. Kühl-Gefrierkombination</p> <p>Fronthöhe: Tür 1178 mm Tür 718 mm</p> <p>Nischenhöhe: 1780 mm</p>	600	G178-3	 L/R	762	818	894	924	1140	1536	1804
 <p>Geräteschrank für Kühl-Gefrierkombination</p> <p>Fronthöhe: Tür 1251 mm Tür 645 mm</p> <p>Nischenhöhe: 1780 mm</p>	600	G178B-3	 L/R	762	818	894	924	1140	1536	1804

Beschreibung	Breite in mm	Artikel-Nr.		Preisgruppen							
				1	2	3	4	5	6	7	
 <p>Geräteschrank für int. Kühl-Gefrierkombination</p> <p>Fronthöhe: Tür als Verbundtür 1178 mm und 718 mm</p> <p>Nischenhöhe: 1780 mm</p>	600	G178V-3		L/R	762	818	894	924	1140	1536	1804
 <p>Geräteschrank für int. Kühl-Gefrierkombination</p> <p>Fronthöhe: Tür 991 mm Tür 905 mm</p> <p>Nischenhöhe: 1780 mm</p>	600	G178C-3		L/R	762	818	894	924	1140	1536	1804
 <p>Geräteschrank für int. Kühlschrank und int. Gefrierbox</p> <p>Fronthöhe: Klappe 278 mm Tür 895 mm Tür 718 mm</p> <p>Nischenhöhe Kühlschrank: 880 mm Gefrier-Box: 605 mm</p>	600	G88-60-3		L/R	927	993	1052	1080	1295	1713	2017
 <p>Geräteschrank für int. Kühlschrank und int. Gefrierbox</p> <p>Fronthöhe: Tür 1178 mm Tür 718 mm</p> <p>Nischenhöhe Kühlschrank: 880 mm Gefrier-Box: 605 mm</p>	600	G88-60T-3		L/R	829	897	953	985	1198	1626	1927
 <p>Geräteschrank für Backofen und Kühlschrank</p> <p>Fronthöhe: Tür 391 mm Tür 908 mm</p> <p>Nischenhöhe oben: 590 mm Nischenhöhe unten: 880 mm</p>	600	G880-3		L/R	815	871	952	982	1152	1428	1678
 <p>Geräteschrank für Einbaubackofen</p> <p>Fronthöhe: Tür 578 mm Schubkasten 140 mm Tür 574 mm</p> <p>Nischenhöhe: 590 mm</p> <p>Standbodenhöhe: 830 mm (bei Sockelhöhe 100 mm)</p>	600	GOS-3		L/R	815	871	952	982	1152	1428	1678



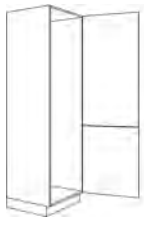



Beschreibung	Breite in mm	Artikel-Nr.		Preisgruppen						
				1	2	3	4	5	6	7
 <p>Geräteschrank für Einbaubackofen</p> <p>Fronthöhe: Tür 578 mm Schubkasten 140 mm 2 Auszüge 285 mm</p> <p>Nischenhöhe: 590 mm</p> <p>Standbodenhöhe: 830 mm (bei Sockelhöhe 100 mm)</p>	600	GOS2A-3	L/R	1071	1147	1210	1245	1426	1692	1988
 <p>Geräteschrank für Mikrowelle oder Dampfgarer und Backofen</p> <p>Fronthöhe bei Nische 450 mm: Klappe 257 mm 2 Auszüge 285 mm</p> <p>Nischenhöhe oben: 450 / 360 / 380 mm</p> <p>Nischenhöhe unten: 590 mm</p> <p>Bei Änderung der Nischenhöhe verändert sich die Höhe der Klappe.</p> <p>Konstruktionsbedingte Änderung der Frontaufteilung ist in den Preisgruppen 3 / 4 / 5 möglich!</p>	600	GMO2A-3		922	984	993	1021	1113	1298	1526
 <p>Geräteschrank für Mikrowelle oder Dampfgarer und Backofen mit Vorsatztür</p> <p>Fronthöhe: Klappe 257 mm Vorsatztür 458 mm 2 Auszüge 285 mm</p> <p>Nischenhöhe oben: 450 mm Nischenhöhe unten: 590 mm</p>	600	GVM02A-3		1149	1241	1258	1294	1423	1819	2132
 <p>Geräteschrank für Mikrowelle oder Dampfgarer und Backofen</p> <p>Fronthöhe bei Nische 450 mm: Tür 401 mm Schubkasten 140 mm Auszug 285 mm</p> <p>Nischenhöhe oben: 450 / 360 / 380 mm</p> <p>Nischenhöhe unten: 590 mm</p> <p>Bei Änderung der Nischenhöhe verändert sich die Höhe der Tür.</p> <p>Konstruktionsbedingte Änderung der Frontaufteilung ist in den Preisgruppen 3 / 4 / 5 möglich!</p>	600	GMOSA-3	L/R	911	972	982	1009	1102	1286	1515

Beschreibung	Breite in mm	Artikel-Nr.		Preisgruppen							
				1	2	3	4	5	6	7	
 <p>Geräteschrank für Mikrowelle oder Dampfgarer und Backofen mit Vorsatztür</p> <p>Fronthöhe: Klappe 397 mm Vorsatztür 466 mm Schubkasten 140 mm Auszug 285 mm</p> <p>Nischenhöhe oben: 450 mm Nischenhöhe unten: 590 mm</p>	600	GVMOSA-3		1138	1230	1246	1282	1412	1808	2121	
 <p>Geräteschrank für Mikrowelle 2 verstellbare Einlegeböden</p> <p>Fronthöhe bei Nische 450 mm: Tür 718 mm Schubkasten 140 mm Tür 574 mm</p> <p>Nischenhöhe Mikrowelle: 450 / 360 / 380 mm</p> <p>Standbodenhöhe: 820 mm (bei Sockelhöhe 100 mm)</p> <p>Konstruktionsbedingte Änderung der Frontaufteilung ist in den Preisgruppen 3 / 4 / 5 möglich!</p>	600	GMS-3		L/R	815	871	952	982	1152	1428	1678
 <p>Geräteschrank für Mikrowelle mit Vorsatztür 2 verstellbare Einlegeböden</p> <p>Fronthöhe: Tür 718 mm Vorsatztür 458 mm Schubkasten 140 mm Tür 574 mm</p> <p>Nischenhöhe: 450 mm</p> <p>Standbodenhöhe: 970 mm (bei Sockelhöhe 100 mm)</p> <p>Konstruktionsbedingte Änderung der Frontaufteilung ist in den Preisgruppen 3 / 4 / 5 möglich!</p>	600	GVMS-3		L/R	1044	1130	1221	1255	1461	1949	2288
 <p>Geräteschrank für Mikrowelle 2 verstellbare Einlegeböden</p> <p>Fronthöhe bei Nische 450 mm: Tür 718 mm Schubkasten 140 mm Auszug 285 mm Auszug 285 mm</p> <p>Nischenhöhe Mikrowelle: 450 / 360 / 380 mm</p> <p>Standbodenhöhe: 820 mm (bei Sockelhöhe 100 mm)</p> <p>Konstruktionsbedingte Änderung der Frontaufteilung ist in den Preisgruppen 3 / 4 / 5 möglich!</p>	600	GMS2A-3		L/R	1071	1147	1210	1245	1426	1692	1988

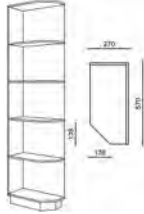

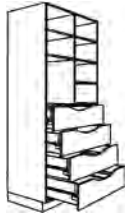

Beschreibung	Breite in mm	Artikel-Nr.		Preisgruppen							
				1	2	3	4	5	6	7	
 <p>Geräteschrank für Mikrowelle mit Vorsatztür 2 verstellbare Einlegeböden</p> <p>Fronthöhe: Tür 718 mm Vorsatztür 458 mm Schubkasten 140 mm Auszug 285 mm Auszug 285 mm</p> <p>Nischenhöhe: 450 mm</p> <p>Standbodenhöhe: 830 mm (bei Sockelhöhe 100 mm)</p> <p>Konstruktionsbedingte Änderung der Frontaufteilung ist in den Preisgruppen 3 / 4 / 5 möglich!</p>	600	GVMS2A-3		L/R	1304	1406	1476	1515	1737	2211	2597
 <p>Geräteschrank für int. Kühlschrank und Mikrowelle</p> <p>Fronthöhe bei Nische 450 mm: Klappe 251 mm Tür 895 mm Auszug 285 mm</p> <p>Nischenhöhe Mikrowelle: 450 / 360 / 365 / 380 mm</p> <p>Nischenhöhe Kühlschrank: 880 mm</p> <p>Standbodenhöhe: 1290 mm (bei Sockelhöhe 100 mm)</p> <p>Bei Veränderung der Nischenhöhe verändert sich die Höhe der Klappe.</p> <p>Konstruktionsbedingte Änderung der Frontaufteilung ist in den Preisgruppen 3 / 4 / 5 möglich!</p>	600	G88MA-3		L/R	787	846	852	879	1055	1408	1653
 <p>Geräteschrank für int. Kühlschrank und Mikrowelle mit Vorsatztür</p> <p>Fronthöhe: Klappe 251 mm Vorsatztür 458 mm Tür 895 mm Auszug 285 mm</p> <p>Nischenhöhe Mikrowelle: 450 mm</p> <p>Nischenhöhe Kühlschrank: 880 mm</p> <p>Standbodenhöhe: 1290 mm (bei Sockelhöhe 100 mm)</p>	600	GV88MA-3		L/R	1018	1103	1115	1149	1365	1926	2259

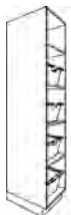



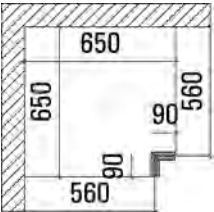
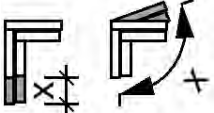
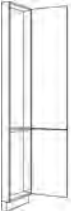
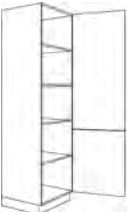



Beschreibung	Breite in mm	Artikel-Nr.		Preisgruppen						
				1	2	3	4	5	6	7
 <p>Hochgebauter GSA ohne Seitenwände</p> <p>Fronthöhe: Tür 639 mm Auszug 530 mm</p> <p>Standbodenhöhe: 540 mm</p> <p>Hinweis: der Wasseranschluss in der Wand muss höher als der Wassereinlauf des GSA liegen!</p> <p>Dekortür für GSA und Außenwangen bestellen!</p> <p>Konstruktionsbedingte Änderung der Frontaufteilung ist in den Preisgruppen 3 / 4 / 5 möglich!</p>	600	GGSP60-3	L/R	1016	1049	1068	1111	1386	2059	2574
 <p>Geräteschrank für hochbaueigenes Einbaugeschirrspülgerät</p> <p>Fronthöhe: Tür 639 mm Auszug 530 mm</p> <p>Auszug 450 mm tief</p> <p>Nischenhöhe: 820 mm</p> <p>Standbodenhöhe: 540 mm (bei Sockelhöhe 100 mm)</p> <p>Hinweis: der Wasseranschluss in der Wand muss höher als der Wassereinlauf des GSA liegen!</p> <p>Dekortür für GSA mitbestellen!</p> <p>Konstruktionsbedingte Änderung der Frontaufteilung ist in den Preisgruppen 3 / 4 / 5 möglich!</p>	632	GGSK60-3	L/R	1397	1428	1450	1495	1770	2429	2979
 <p>Vario-Schrank Nischenaufteilung nach Bedarf 2-türig 1900 mm hoch</p> <p>Fronthöhe: nach Bedarf</p>	600	GVARIO-3	 L/R	1072	1152	1255	1290	1499	1794	2110
 <p>Vorsatztür für Nische 450 mm Tür mit Hochliftbeschlag für Mikrowellen-Standgeräte Türhöhe 458 mm</p> <p>Die Mikrowelle darf max. 410 mm hoch und 490 mm breit sein!</p>	600	GVTN45	 L/R	252	283	293	299	340	637	727



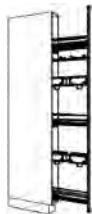

Beschreibung	Breite in mm	Artikel-Nr.		Preisgruppen						
				1	2	3	4	5	6	7
 <p>Aufsatzschrank für Montage über Geschirrspüler Korpushöhe 1178 mm, passend zu Hochschrank-Höhe 3 (1900 mm)</p> <p>1 Tür (556 / 550 mm) 1 verstellbarer Einlegeboden 1 Nische für Backofen 593 mm</p> <p>mit Boden 19 mm: (Frontmaterial Preisgruppe 1/2) Tür 556 mm</p> <p>mit Boden 25 mm: (Korpusmaterial) Tür 550 mm</p> <p>Konstruktionsbedingte Änderung der Frontaufteilung ist in den Preisgruppen 3 / 4 / 5 möglich!</p>	600	AOG60-19-3	L/R	751	794	850	870	988	1174	1349
	600	AOG60-25-3	L/R	751	794	850	870	988	1174	1349

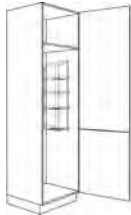

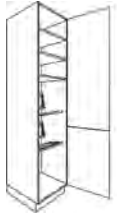
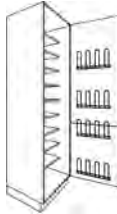

KM16: Korpusmaterial 16 mm FM19: Frontmaterial 19 mm (PRG 135/160/230/240)	Breite in mm	Artikel-Nr.	Farben ab Seite 2.004				
			KM 16		FM 19		
Schattenblende mit Dichtlippe	120 300	HP12-4 HP30-4		123 170		185 256	
 Hochschrank-Ausgleichsregal 4 verstellbare Einlegeböden 570 mm tief	150-600	HR15-60-4		799		838	
 Abschlusscke für Hochschranke 4 feste Böden 570 mm tief Kürzung bis max.: 180 mm Breite, 180 mm Tiefe	270	HRA-4	L/R	615		645	
 Abschlusscke für Hochschranke eckig/gerade 4 feste Böden 570 mm tief Kürzung bis max.: 180 mm Breite, 180 mm Tiefe	270	HRAE-4	L/R	536		561	
 Stauraumregal Funktion mit 3-fach-Steckdose 4 Auszüge 5 Einlegeböden 570 mm tief Komplett in Korpusmaterial, auch Auszugsfronten. Schrank ist zerlegbar!	1000	HRSF100-4		1581			
 Stauraumregal Wein mit Weinflaschenregal und Drahhalterung für Weingläser 4 Auszüge 4 Einlegeböden 570 mm tief Komplett in Korpusmaterial, auch Auszugsfronten. Schrank ist zerlegbar!	1000	HRSW100-4		1581			
 Hochschrank-Regal für 3 Getränkeboxen 2 verstellbare Einlegeböden	500	HRGK50-4		1069			
 Wäscheschrank-Regal mit 4 Wäschekörben 1 verstellbarer Einlegeboden	450	HRW45-4		821			

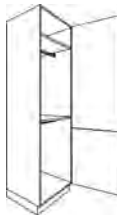

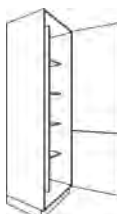

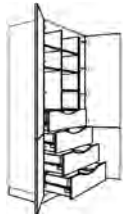

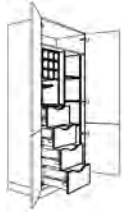

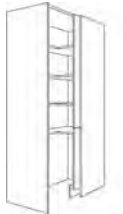

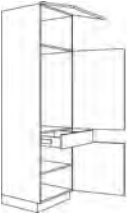

Beschreibung	Breite in mm	Artikel-Nr.		Preisgruppen						
				1	2	3	4	5	6	7
 <p>Abschlußregal Landhaus für Hochschränke aus Korpusmaterial 16 mm 4 feste Böden 3 angearbeitete Pilaster 587 mm tief</p> <p>Nur in PRG 333 und 444!</p>	327	HRA-PI-4	L/R	-	-	-	1875	2074	-	-

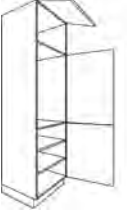



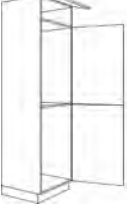





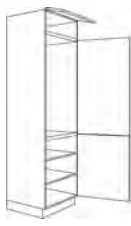

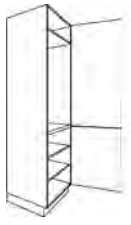
Beschreibung	Breite in mm	Artikel-Nr.		Preisgruppen						
				1	2	3	4	5	6	7
 <p>Blende für Hochschränke Ausführung wie Front Bitte gewünschte Breite angeben! (Abb. Blende links ist Anschraubseite rechts)</p>	50-200	HPD20-4	L/R	217	233	239	246	275	373	439
 <p>Eckpaßleiste in Frontfarbe für rechtwinklig zueinanderstehende Hochschränke Stellmaß 650 x 650 mm max. 700 x 700 mm</p>	90-150	HPE-4		185	187	190	195	234	342	403
 <p>Mehrpreis Eckpaßleiste Maß- oder Winkeländerung</p>		MP-PE		97						
 <p>Hochschrank-Passrahmen 100 mm tief</p> <p>Fronthöhe: Tür als Verbundtür 1318 mm und 718 mm</p>	300 400 450 500 600	HRT30-4 HRT40-4 HRT45-4 HRT50-4 HRT60-4	L/R L/R L/R L/R L/R	422 435 482 517 572	436 467 517 554 611	441 502 530 561 622	453 517 547 577 643	573 678 728 783 887	882 1022 1136 1234 1423	1035 1202 1333 1451 1673
 <p>Hochschrank für Geschirr 4 verstellbare Einlegeböden</p> <p>Fronthöhe: Tür als Verbundtür 1318 mm und 718 mm</p>	300 400 450 500 600	HD30-4 HD40-4 HD45-4 HD50-4 HD60-4	L/R L/R L/R L/R L/R	584 622 643 656 710	611 666 676 687 759	622 677 690 700 781	643 695 710 721 802	756 853 887 924 1042	1012 1190 1275 1355 1544	1188 1400 1500 1594 1818
 <p>Hochschrank für Geschirr 3 verstellbare Einlegeböden 1 fester Boden</p> <p>Fronthöhe: Tür 1318 mm 2 Auszüge 357 mm</p>	500 600	HD2A50-4 HD2A60-4	L/R L/R	1007 1156	1034 1189	1066 1226	1096 1261	1183 1266	1568 1677	1781 1908
 <p>Hochschrank mit Türregal 4 verstellbare, gekürzte Einlegeböden 5 verstellbare Einhängkörbe</p> <p>Fronthöhe: Tür als Verbundtür 1318 mm und 718 mm</p>	600	HDR60-4	NEU! L/R	1335	1382	1430	1476	1621	1954	2288
 <p>Hochschrank 30° abgeschrägt 5 verstellbare Einlegeböden 1 fester Fachboden 560/413 mm tief</p> <p>Fronthöhe: Tür als Verbundtür 1318 mm und 718 mm</p>	270	HAD27-4	 L/R	889	950	971	999	1103	1277	1501



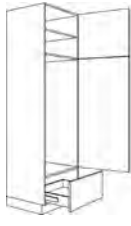

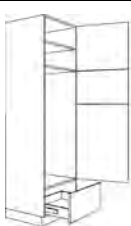

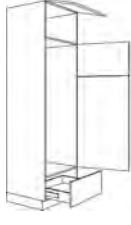



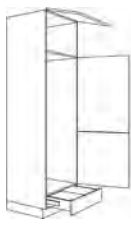

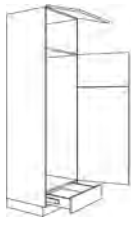
Beschreibung	Breite in mm	Artikel-Nr.		Preisgruppen						
				1	2	3	4	5	6	7
 <p>Hochschrank 30° abgeschrägt als Auszugsschrank 560/405 mm tief mit 5 Drahtkörben mit festem Boden in der Höhe verstellbar Traglast: 40 kg</p> <p>Fronthöhe: Tür als Verbundtür 1318 mm und 718 mm</p>	270	HAAD27-4	 L/R	1544	1614	1654	1661	1750	2188	2572
 <p>Hochschrank mit Vollauszug Vorratsschrank mit Frontauszug und 5 ausziehbaren Drahtkörben mit geschlossenem Holzboden mit integrierter Dämpfung Traglast: 120 kg</p> <p>Fronthöhe: Tür als Verbundtür 1318 mm und 718 mm</p>	300 400	HA30-4 HA40-4		1259 1352	1309 1406	1311 1413	1352 1452	1422 1557	1876 2125	2206 2496
 <p>Hochschrank mit Auszug für Putzmittel/Besen 4 Stauraumboxen 1 Besenhalterung 1 Einhängeschale</p> <p>Fronthöhe: Tür 2040 mm</p> <p>Anschlag L: Beschlag auf rechter Seite, Zugangsseite von links.</p>	150	HAP15-4	 L/R	1259	1309	1311	1352	1422	1778	2091
 <p>Besenschrank 1 fester Fachboden 1 Putzmittelregal</p> <p>Fronthöhe: Tür als Verbundtür 1318 mm und 718 mm</p>	300 400 450 500 600	HB30-4 HB40-4 HB45-4 HB50-4 HB60-4	L/R L/R L/R L/R L/R	620 666 687 706 753	648 716 733 744 781	652 717 735 753 786	673 739 758 775 809	785 892 934 974 1052	1012 1190 1275 1355 1544	1188 1400 1500 1594 1818
 <p>Komfort-Vorratsschrank 5 Innenauszüge: 2 Schubkästen 3 Auszüge</p> <p>Fronthöhe: Tür als Verbundtür 1318 mm und 718 mm</p> <p>Bei der Planung ist zu beachten, dass die Tür 90° geöffnet werden kann</p>	300 400 450 500 600	HIA30-4 HIA40-4 HIA45-4 HIA50-4 HIA60-4	L/R L/R L/R L/R L/R	1270 1361 1428 1501 1574	1304 1398 1468 1559 1605	1313 1405 1475 1577 1639	1353 1447 1518 1610 1688	1447 1581 1671 1770 1888	1612 1836 1967 2101 2302	1894 2160 2312 2469 2707
 <p>Vorrats- und Speiseschrank oben links 2 Schubkästen oben rechts 3 Einlegeböden 2 innenliegende Schubkästen 2 innenliegende Auszüge</p> <p>Fronthöhe: Tür als Verbundtür 1318 mm und 718 mm</p> <p>Die Tür muss 90° geöffnet werden können!</p>	600	HISA60-4	L/R	1571	1634	1637	1684	1864	2300	2703

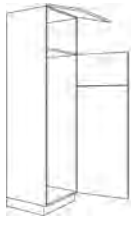

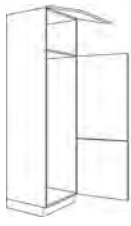

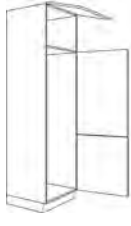

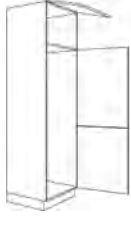



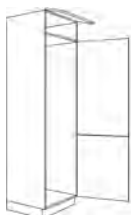

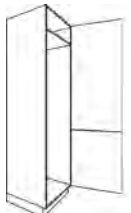
Beschreibung	Breite in mm	Artikel-Nr.		Preisgruppen						
				1	2	3	4	5	6	7
 <p>Hochschrank für 3 Getränkekisten 2 verstellbare Einlegeböden</p> <p>Fronthöhe: Tür als Verbundtür 1318 mm und 718 mm</p>	500	HDGK50-4	L/R	1355	1408	1433	1472	1617	1921	2257
 <p>Hochschrank für Schuhe mit 8 gekürzten Fachböden Drahthalter für Schuhe</p> <p>Fronthöhe: Tür als Verbundtür 1318 mm und 718 mm</p>	600	HDSCH60-4	L/R	1207	1252	1309	1348	1489	1821	2139
 <p>Utensilienschrank 2 verstellbare Einlegeböden</p> <p>Fronthöhe: Tür 1318 mm Schubkasten 140 mm 2 Auszüge 285 mm</p>	600	HDS2A60-4	L/R	1419	1473	1540	1585	1751	2141	2516
 <p>Wäscheschrank mit 2 Kleiderstangen 2 feste Böden</p> <p>Fronthöhe: Tür als Verbundtür 1318 mm und 718 mm</p>	600	HDW60-4	L/R	1232	1278	1336	1375	1520	1859	2184
 <p>Wäscheschrank mit Kleiderstange und ausziehbarem Wäschehalter 2 feste Böden</p> <p>Fronthöhe: Tür als Verbundtür 1318 mm und 718 mm</p>	600	HDWH60-4	L/R	1301	1350	1411	1452	1605	1963	2306
 <p>Wäscheschrank mit 4 Wäschekörben</p> <p>Fronthöhe: Tür 376 mm 4 Türen 266 mm mit Einwurfföffnung</p>	450	HW45-4	L/R	1083	1157	-	-	-	-	-
 <p>Hochschrank für Bügelbrett / Wäscheständer</p> <p>Linke Seite Stauraum für Bügelbrett / Wäscheständer, rechte Seite 4 gekürzte Fachböden</p> <p>Fronthöhe: Tür als Verbundtür 1318 mm und 718 mm</p>	600	HDBW60-4	L/R	958	994	1039	1069	1181	1445	1697

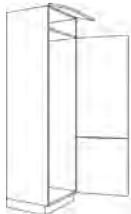



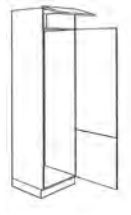

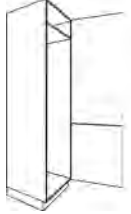

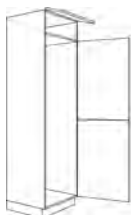

Beschreibung	Breite in mm	Artikel-Nr.		Preisgruppen						
				1	2	3	4	5	6	7
 <p>Stauraum / Universalschrank mit innenliegendem Schubkasten Steckdosenleiste 2 feste Böden 2 verstellbare Einlegeböden 2 Stangen mit Relinghaken</p> <p>Fronthöhe: Tür als Verbundtür 1318 mm und 718 mm</p>	600	HDUT60-4	L/R	1344	1395	1457	1501	1658	2028	2382
 <p>Stauraumschrank Funktion mit 3-fach-Steckdose Korpus innen und Auszugsfronten in Korpusdekor Scharniere mit 180°-Öffnungswinkel, keine Dämpfung möglich!</p> <p>Fronthöhe: Tür als Verbundtür 1318 mm und 718 mm</p> <p>4 Innenauszüge 3 Einlegeböden</p> <p>Schrank ist zerlegbar!</p>	1000	HSF100-4		1818	1947	2063	2125	2463	3139	3692
 <p>Stauraumschrank Wein mit Weinflaschenregal und Drahthalterung für Weingläser Korpus innen und Auszugsfronten in Korpusdekor Scharniere mit 180°-Öffnungswinkel, keine Dämpfung möglich!</p> <p>Fronthöhe: Tür als Verbundtür 1318 mm und 718 mm</p> <p>4 Innenauszüge 3 Einlegeböden</p> <p>Schrank ist zerlegbar!</p>	1000	HSW100-4		1818	1947	2063	2125	2463	3139	3692
 <p>Stauraumschrank Eck-Hochschrank mit Schiebetür Seitenwangen in Korpusfarbe 3 Fachböden 1 fester Boden 1 Schiebetür 600 mm breit mit angebauter Sockelblende Innenmaße: 1150mm x 500 mm x Schrankhöhe</p> <p>Fronthöhe: Tür als Verbundtür 1318 mm und 718 mm</p> <p>Planungshöhe nach Sockelhöhe</p> <p>Planungshöhe 2140 mm Planungshöhe 2170 mm Planungshöhe 2190 mm Planungshöhe 2240 mm</p> <p>Planungsmaß: 1200 x 615 mm</p> <p>Innenbeleuchtung mit Kontaktschalter</p> <p>Schrank wird zerlegt geliefert!</p> <p>Nicht möglich mit Griffleiste!</p>	1200 1200 1200 1200	HEK120-10-4 HEK120-13-4 HEK120-15-4 HEK120-20-4	L/R L/R L/R L/R	2061 2061 2061 2061	2204 2204 2204 2204	2209 2209 2209 2209	2275 2275 2275 2275	2472 2472 2472 2472	3620 3620 3620 3620	4258 4258 4258 4258

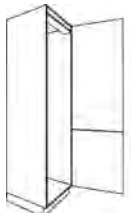

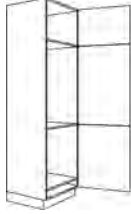

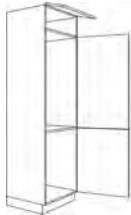
Alle Geräteschränke für integrierte Kühlgeräte in dieser Höhe werden mit Sockellüftungsgitter ausgeliefert.	Breite in mm	Artikel-Nr.			Preisgruppen						
					1	2	3	4	5	6	7
 <p>Geräteschrank für integriertes Kühlgerät</p> <p>Fronthöhe: Klappe 418 mm Tür 895 mm Schubkasten 140 mm Tür 574 mm</p> <p>Nischenhöhe: 880 mm</p>	600	G88S-4		L/R	982	1010	1021	1052	1284	1855	2181
 <p>Geräteschrank für integriertes Kühlgerät</p> <p>Fronthöhe: Klappe 418 mm Tür 895 mm Schubkasten 140 mm 2 Auszüge 285 mm</p> <p>Nischenhöhe: 880 mm</p>	600	G88SA-4		L/R	1211	1297	1375	1416	1639	2094	2463
 <p>Geräteschrank für integriertes Kühlgerät 2 verstellbare Einlegeböden</p> <p>Fronthöhe: Klappe 418 mm Tür 895 mm Tür 718 mm</p> <p>Nischenhöhe: 880 mm</p>	600	GD88-4		L/R	975	1010	1018	1045	1246	1568	1781
 <p>Geräteschrank für integriertes Kühlgerät</p> <p>Fronthöhe: Klappe 418 mm Tür 895 mm 2 Auszüge 357 mm</p> <p>Nischenhöhe: 880 mm</p>	600	GD882A-4		L/R	1073	1104	1139	1171	1263	1674	1902
 <p>Geräteschrank für int. Kühlschranks und int. Gefrierschrank</p> <p>Fronthöhe: Klappe 242 mm 2 Türen 895 mm</p> <p>Nischenhöhe: 2x 880 mm</p>	600	G88-88-4		L/R	846	903	981	1008	1226	1698	1995
 <p>Geräteschrank für dekorfähigen Kühlschranks und dekorfähigen Gefrierschrank</p> <p>Fronthöhe: Klappe 242 mm</p> <p>Nischenhöhe: 2x 880 mm</p> <p>Dekorplatte bitte mitbestellen!</p>	600	G88-88D-4			618	649	656	677	701	751	882

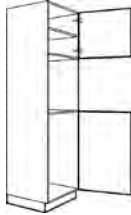

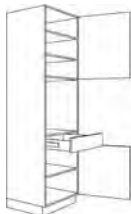

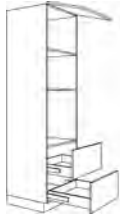

Alle Geräteschränke für integrierte Kühlgeräte in dieser Höhe werden mit Sockellüftungsgitter ausgeliefert.	Breite in mm	Artikel-Nr.			Preisgruppen						
					1	2	3	4	5	6	7
 <p>Geräteschrank für integriertes Kühlgerät 2 verstellbare Einlegeböden</p> <p>Fronthöhe: Klappe 232 mm Tür 1082 mm Tür 718 mm</p> <p>Nischenhöhe: 1030 mm</p>	600	G103-4		L/R	952	997	1002	1033	1269	1793	2108
 <p>Geräteschrank für integriertes Kühlgerät 2 verstellbare Einlegeböden</p> <p>Fronthöhe: Tür 1318 mm Tür 718 mm</p> <p>Nischenhöhe: 1030 mm</p>	600	G103T-4		L/R	857	900	906	937	1173	1706	2019
 <p>Geräteschrank für integriertes Kühlgerät</p> <p>Fronthöhe: Klappe 232 mm Tür 1082 mm Schubkasten 140 mm 2 Auszüge 285 mm</p> <p>Nischenhöhe: 1030 mm</p>	600	G103SA-4		L/R	1211	1297	1375	1416	1639	2094	2463
 <p>Geräteschrank für integriertes Kühlgerät</p> <p>Fronthöhe: Tür 510 mm Tür 1238 mm Auszug 285 mm</p> <p>Bei Griff 270/340 wird die KS-Front geteilt. Maße: 804 / 429 mm</p> <p>Nischenhöhe: 1225 mm</p>	600	G123-4		L/R	1037	1108	1188	1225	1451	1866	2195
 <p>Geräteschrank für int. Kühl-Gefrierkombination</p> <p>Fronthöhe: Tür 510 mm Tür 374 mm Tür 858 mm Auszug 285 mm</p> <p>Nischenhöhe: 1225 mm</p>	600	G123B-4		L/R	1040	1112	1199	1235	1464	1908	2240
 <p>Geräteschrank für int. Kühl-Gefrierkombination</p> <p>Fronthöhe: Klappe 370 mm Tür als Verbundtür 370 mm und 1045 mm Auszug 242 mm</p> <p>Nischenhöhe: 1405 mm</p>	600	G140-4		L/R	1106	1138	1142	1178	1410	2035	2392







Alle Geräteschränke für integrierte Kühlgeräte in dieser Höhe werden mit Sockellüftungsgitter ausgeliefert.	Breite in mm	Artikel-Nr.			Preisgruppen						
					1	2	3	4	5	6	7
 <p>Geräteschrank für int. Kühl-Gefrierkombination</p> <p>Fronthöhe: Klappe 418 mm Tür 858 mm Tür 610 mm Schubkasten 140 mm</p> <p>Nischenhöhe: 1445 mm</p>	600	G145-4		L/R	1106	1138	1142	1178	1410	2035	2392
 <p>Geräteschrank für int. Kühl-Gefrierkombination</p> <p>Fronthöhe: Klappe 418 mm Tür 374 mm Tür 1082 mm Schubkasten 154 mm</p> <p>Nischenhöhe: 1445 mm</p>	600	G145B-4		L/R	1106	1138	1142	1178	1410	2035	2392
 <p>Geräteschrank für int. Kühl-Gefrierkombination</p> <p>Fronthöhe: Klappe 431 mm Tür 374 mm Tür 1226 mm</p> <p>Nischenhöhe: 1580 mm</p>	600	G158C-4		L/R	987	1042	1049	1075	1310	1770	2080
 <p>Geräteschrank für int. Kühl-Gefrierkombination</p> <p>Fronthöhe: Klappe 431 mm Tür als Verbundtür 883 mm und 718 mm</p> <p>Nischenhöhe: 1580 mm</p>	600	G158V-4		L/R	987	1042	1049	1075	1310	1770	2080
 <p>Geräteschrank für int. Kühl-Gefrierkombination</p> <p>Fronthöhe: Klappe 431 mm Tür 883 mm Tür 718 mm</p> <p>Nischenhöhe: 1580 mm</p>	600	G158-4		L/R	987	1042	1049	1075	1310	1770	2080
 <p>Geräteschrank für int. Kühl-Gefrierkombination</p> <p>Fronthöhe: Klappe 431 mm Tür 955 mm Tür 645 mm</p> <p>Nischenhöhe: 1580 mm</p>	600	G158B-4		L/R	987	1042	1049	1075	1310	1770	2080



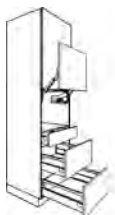

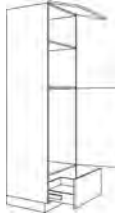

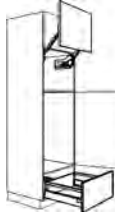
Alle Geräteschränke für integrierte Kühlgeräte in dieser Höhe werden mit Sockellüftungsgitter ausgeliefert.	Breite in mm	Artikel-Nr.			Preisgruppen						
					1	2	3	4	5	6	7
 <p>Geräteschrank für int. Kühl-Gefrierkombination</p> <p>Fronthöhe: Klappe 232 mm Tür 1082 mm Tür 718 mm</p> <p>Nischenhöhe: 1780 mm</p>	600	G178-4		L/R	987	1042	1049	1075	1310	1770	2080
 <p>Geräteschrank für int. Kühl-Gefrierkombination</p> <p>Fronthöhe: Tür 1318 mm Tür 718 mm</p> <p>Nischenhöhe: 1780 mm</p>	600	G178T-4		L/R	734	794	828	856	1093	1600	1894
 <p>Geräteschrank für Kühl-Gefrierkombination</p> <p>Fronthöhe: Klappe 232 mm Tür 1155 mm Tür 645 mm</p> <p>Nischenhöhe: 1780 mm</p>	600	G178B-4		L/R	987	1042	1049	1075	1310	1770	2080
 <p>Geräteschrank für int. Kühl-Gefrierkombination</p> <p>Fronthöhe: Klappe 232 mm Tür 1226 mm Tür 574 mm</p> <p>Nischenhöhe: 1780 mm</p>	600	G178E-4		L/R	987	1042	1049	1075	1310	1770	2080
 <p>Geräteschrank für int. Kühl-Gefrierkombination</p> <p>Fronthöhe: Klappe 232 mm Tür als Verbundtür 1082 mm und 718 mm</p> <p>Nischenhöhe: 1780 mm</p>	600	G178V-4		L/R	987	1042	1049	1075	1310	1770	2080
 <p>Geräteschrank für int. Kühl-Gefrierkombination</p> <p>Fronthöhe: Tür als Verbundtür 1318 mm und 718 mm</p> <p>Nischenhöhe: 1780 mm</p>	600	G178VT-4		L/R	734	794	828	856	1093	1600	1894

Alle Geräteschränke für integrierte Kühlgeräte in dieser Höhe werden mit Sockellüftungsgitter ausgeliefert.	Breite in mm	Artikel-Nr.			Preisgruppen						
					1	2	3	4	5	6	7
 <p>Geräteschrank für int. Kühl-Gefrierkombination</p> <p>Fronthöhe: Klappe 232 mm Tür 895 mm Tür 905 mm</p> <p>Nischenhöhe: 1780 mm</p>	600	G178C-4		L/R	987	1042	1049	1075	1310	1770	2080
 <p>Geräteschrank für int. Kühl-Gefrierkombination</p> <p>Fronthöhe: Tür 1318 mm Tür 718 mm</p> <p>Nischenhöhe: 1935 mm</p>	600	G194-4	 	L/R	734	794	828	856	1093	1600	1894
 <p>Geräteschrank für int. Kühlschrank und int. Gefrierbox</p> <p>Fronthöhe: Tür 418 mm Tür 895 mm Tür 718 mm</p> <p>Nischenhöhe Kühlschrank: 880 mm Gefrier-Box: 605 mm</p>	600	G88-60-4		L/R	945	1009	1085	1117	1350	1785	2099
 <p>Geräteschrank für int. Kühlschrank und int. Gefrierbox</p> <p>Fronthöhe: Klappe 242 mm Tür 1045 mm Tür 745 mm</p> <p>Nischenhöhe Kühlschrank: 1030 mm Gefrier-Box: 720 mm</p>	600	G103-72-4		L/R	987	1042	1049	1075	1310	1770	2080
 <p>Geräteschrank für Backofen und Kühlschrank</p> <p>Fronthöhe: Tür 528 mm Tür 908 mm</p> <p>Nischenhöhe oben: 590 mm Nischenhöhe unten: 880 mm</p>	600	G880-4		L/R	884	947	982	1009	1194	1545	1819
 <p>Geräteschrank für Einbaubackofen 3 verstellbare Einlegeböden</p> <p>Fronthöhe: Tür 718 mm Schubkasten 140 mm Tür 574 mm</p> <p>Nischenhöhe: 590 mm</p> <p>Standbodenhöhe: 830 mm (bei Sockelhöhe 100 mm)</p>	600	GOS-4		L/R	884	947	982	1009	1194	1545	1819



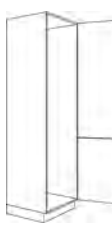



Beschreibung	Breite in mm	Artikel-Nr.		Preisgruppen							
				1	2	3	4	5	6	7	
 <p>Geräteschrank für Einbaubackofen 2 verstellbare Einlegeböden</p> <p>Fronthöhe: Tür 718 mm Schubkasten 140 mm 2 Auszüge 285 mm</p> <p>Nischenhöhe: 590 mm</p> <p>Standbodenhöhe: 830 mm (bei Sockelhöhe 100 mm)</p>	600	GOS2A-4	L/R	1140	1224	1236	1273	1452	1808	2126	
 <p>Geräteschrank für Mikrowelle oder Dampfgarer und Backofen</p> <p>Fronthöhe bei Nische 450 mm: Klappe 397 mm 2 Auszüge 285 mm</p> <p>Nischenhöhe oben: 450 / 360 / 380 mm</p> <p>Nischenhöhe unten: 590 mm</p> <p>Bei Änderung der Nischenhöhe verändert sich die Höhe der Klappe</p> <p>Konstruktionsbedingte Änderung der Frontaufteilung ist in den Preisgruppen 3 / 4 / 5 möglich!</p>	600	GMO2A-4		957	1024	1037	1067	1168	1387	1630	
 <p>Geräteschrank für Mikrowelle oder Dampfgarer und Backofen</p> <p>Fronthöhe bei Nische 450 mm: Tür 541 mm Schubkasten 140 mm Auszug 285 mm</p> <p>Nischenhöhe oben: 450 / 360 / 380 mm</p> <p>Nischenhöhe unten: 590 mm</p> <p>Bei Änderung der Nischenhöhe verändert sich die Höhe der Tür</p> <p>Konstruktionsbedingte Änderung der Frontaufteilung ist in den Preisgruppen 3 / 4 / 5 möglich!</p>	600	GMOSA-4	L/R	946	1012	1026	1056	1157	1376	1619	
 <p>Geräteschrank für Mikrowelle oder Dampfgarer und Backofen mit Vorsatztür</p> <p>Fronthöhe: Tür 543 mm Vorsatztür 458 mm Schubkasten 140 mm Auszug 285 mm</p> <p>Nischenhöhe oben: 450 mm Nischenhöhe unten: 590 mm</p>	600	GVMOSA-4		L/R	1175	1272	1291	1329	1468	1898	2228

Beschreibung	Breite in mm	Artikel-Nr.		Preisgruppen							
				1	2	3	4	5	6	7	
 <p>Geräteschrank für Mikrowelle oder Dampfgarer und Backofen mit Vorsatztür</p> <p>Fronthöhe: Klappe 397 mm Vorsatztür 458 mm 2 Auszüge 285 mm</p> <p>Nischenhöhe oben: 450 mm Nischenhöhe unten: 590 mm</p>	600	GVM02A-4			1187	1283	1302	1340	1479	1910	2239
 <p>Geräteschrank für Mikrowelle 3 verstellbare Einlegeböden</p> <p>Fronthöhe bei Nische 450 mm: Tür 858 mm Schubkasten 140 mm Tür 574 mm</p> <p>Nischenhöhe Mikrowelle: 450 / 360 / 380 mm</p> <p>Standbodenhöhe: 820 mm (bei Sockelhöhe 100 mm)</p> <p>Bei Änderung der Nischenhöhe verändert sich die Höhe der oberen Tür.</p> <p>Konstruktionsbedingte Änderung der Frontaufteilung ist in den Preisgruppen 3 / 4 / 5 möglich!</p>	600	GMS-4		L/R	884	947	982	1009	1194	1545	1819
 <p>Geräteschrank für Mikrowelle mit Vorsatztür</p> <p>Fronthöhe: Tür 858 mm Vorsatztür 458 mm Schubkasten 140 mm Tür 574 mm</p> <p>Nischenhöhe: 450 mm</p> <p>Standbodenhöhe: 970 mm (bei Sockelhöhe 100 mm)</p> <p>Konstruktionsbedingte Änderung der Frontaufteilung ist in den Preisgruppen 3 / 4 / 5 möglich!</p>	600	GVMS-4		L/R	1113	1203	1247	1281	1505	2065	2425
 <p>Geräteschrank für Mikrowelle 2 verstellbare Einlegeböden</p> <p>Fronthöhe bei Nische 450 mm: Tür 858 mm Schubkasten 140 mm Auszug 285 mm Auszug 285 mm</p> <p>Nischenhöhe Mikrowelle: 450 / 360 / 380 mm</p> <p>Standbodenhöhe: 820 mm (bei Sockelhöhe 100 mm)</p> <p>Bei Änderung der Nischenhöhe verändert sich die Höhe der Tür.</p> <p>Konstruktionsbedingte Änderung der Frontaufteilung ist in den Preisgruppen 3 / 4 / 5 möglich!</p>	600	GMS2A-4		L/R	1140	1224	1236	1273	1452	1808	2126



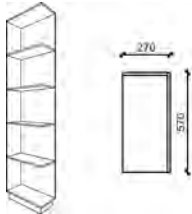

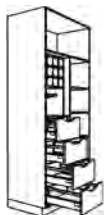

Beschreibung	Breite in mm	Artikel-Nr.		Preisgruppen							
				1	2	3	4	5	6	7	
 <p>Geräteschrank für Mikrowelle mit Vorsatztür</p> <p>Fronthöhe: Tür 858 mm Vorsatztür 458 mm Schubkasten 140 mm Auszug 285 mm Auszug 285 mm</p> <p>Nischenhöhe: 450 mm</p> <p>Standbodenhöhe: 970 mm (bei Sockelhöhe 100 mm)</p> <p>Konstruktionsbedingte Änderung der Frontaufteilung ist in den Preisgruppen 3 / 4 / 5 möglich!</p>	600	GVMS2A-4		L/R	1370	1481	1501	1545	1761	2329	2733
 <p>Geräteschrank für int. Kühlschrank und Mikrowelle</p> <p>Fronthöhe bei Nische 450 mm: Klappe 391 mm Tür 895 mm Auszug 285 mm</p> <p>Nischenhöhe Mikrowelle: 360 / 365 / 380 / 450 mm</p> <p>Nischenhöhe Kühlschrank: 880 mm</p> <p>Standbodenhöhe: 1290 mm (bei Sockelhöhe 100 mm)</p> <p>Bei Veränderung der Nischenhöhe verändert sich die Höhe der Klappe.</p> <p>Konstruktionsbedingte Änderung der Frontaufteilung ist in den Preisgruppen 3 / 4 / 5 möglich!</p>	600	G88MA-4		L/R	815	871	891	918	1111	1486	1746
 <p>Geräteschrank für int. Kühlschrank und Mikrowelle mit Vorsatztür</p> <p>Fronthöhe: Klappe 391 mm Vorsatztür 458 mm Tür 895 mm Auszug 285 mm</p> <p>Nischenhöhe: 450 mm</p> <p>Nischenhöhe Kühlschrank: 880 mm</p> <p>Standbodenhöhe: 1290 mm (bei Sockelhöhe 100 mm)</p>	600	GV88MA-4		L/R	1044	1130	1156	1189	1421	2005	2351



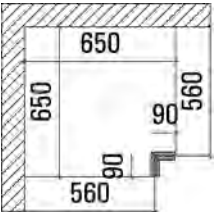
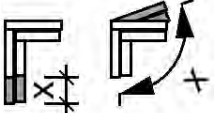

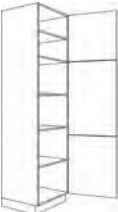



Beschreibung	Breite in mm	Artikel-Nr.		Preisgruppen						
				1	2	3	4	5	6	7
 <p>Hochgebauter GSA ohne Seitenwände</p> <p>Fronthöhe: Tür 779 mm Auszug 530 mm</p> <p>Standbodenhöhe: 540 mm</p> <p>Hinweis: der Wasseranschluss in der Wand muss höher als der Wassereinlauf des GSA liegen!</p> <p>Dekortür für GSA und Außenwangen bestellen!</p> <p>Konstruktionsbedingte Änderung der Frontaufteilung ist in den Preisgruppen 3 / 4 / 5 möglich!</p>	600	GGSP60-4	L/R	1083	1143	1162	1204	1495	2198	2771
 <p>Geräteschrank für hochbaue geeignetes Einbaugeschirrspülgerät 2 verstellbare Einlegeböden</p> <p>Fronthöhe: Tür 779 mm Auszug 530 mm</p> <p>Auszug 450 mm tief</p> <p>Nischenhöhe: 820 mm</p> <p>Standbodenhöhe: 540 mm (bei Sockelhöhe 100 mm)</p> <p>Hinweis: der Wasseranschluss in der Wand muss höher als der Wassereinlauf des GSA liegen!</p> <p>Dekortür für GSA mitbestellen!</p> <p>Konstruktionsbedingte Änderung der Frontaufteilung ist in den Preisgruppen 3 / 4 / 5 möglich!</p>	632	GGSK60-4	L/R	1481	1540	1554	1601	1888	2556	3133
 <p>Vario-Schrank Nischenaufteilung nach Bedarf 2-türig 2040 mm hoch</p> <p>Fronthöhe: nach Bedarf</p>	600	GVARIO-4 	L/R	1182	1266	1370	1412	1635	1945	2284
 <p>Vorsatztür für Nische 450 mm Tür mit Hochliftbeschlag für Mikrowellen-Standgeräte Türhöhe 458 mm</p> <p>Die Mikrowelle darf max. 410 mm hoch und 490 mm breit sein!</p>	600	GVTN45 		252	283	293	299	340	637	727





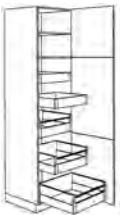

Beschreibung	Breite in mm	Artikel-Nr.		Preisgruppen						
				1	2	3	4	5	6	7
 <p>Aufsatzschrank für Montage über Geschirrspüler Korpushöhe 1318 mm, passend zu Hochschrank-Höhe 4 (2040 mm)</p> <p>1 Tür (696 / 690 mm) 1 verstellbarer Einlegeboden 1 Nische für Backofen 593 mm</p> <p>mit Boden 19 mm: (Frontmaterial Preisgruppe 1/2) Tür 696 mm</p> <p>mit Boden 25 mm: (Korpusmaterial) Tür 690 mm</p> <p>Konstruktionsbedingte Änderung der Frontaufteilung ist in den Preisgruppen 3 / 4 / 5 möglich!</p>	600	AOG60-19-4	L/R	812	856	915	936	1069	1228	1412
	600	AOG60-25-4	L/R	812	856	915	936	1069	1228	1412



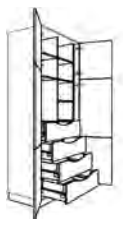

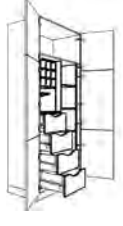





KM16: Korpusmaterial 16 mm FM19: Frontmaterial 19 mm (PRG 135/160/230/240)	Breite in mm	Artikel-Nr.	Farben ab Seite 2.004				
			KM 16		FM 19		
Schattenblende mit Dichtlippe	120 300	HP12-5 HP30-5		138 193		209 289	
 Hochschrank-Ausgleichsregal 4 verstellbare Einlegeböden 570 mm tief	150-600	HR15-60-5		905		951	
 Abschlussecke für Hochschränke 4 feste Böden 570 mm tief Kürzung bis max.: 180 mm Breite, 180 mm Tiefe	270	HRA-5	L/R	771		811	
 Abschlussecke für Hochschränke eckig/gerade 4 feste Böden 570 mm tief Kürzung bis max.: 180 mm Breite, 180 mm Tiefe	270	HRAE-5	L/R	670		706	
 Stauraumregal Funktion mit 3-fach-Steckdose 4 Auszüge 5 Einlegeböden 570 mm tief Komplett in Korpusmaterial, auch Auszugsfronten. Schrank ist zerlegbar!	1000	HRSF100-5		1922			
 Stauraumregal Wein mit Weinflaschenregal und Drahthalterung für Weingläser 4 Auszüge 5 Einlegeböden 570 mm tief Komplett in Korpusmaterial, auch Auszugsfronten. Schrank ist zerlegbar!	1000	HRSW100-5		1922			
 Innentablar für Hoch- oder Unter- schränke in 600-mm-Breite Korpusmaterial oder Frontmaterial PG 1/2 Maße Tablarboden (BxHxT): 519 x 75 x 490 mm Tiefe inkl. Front Einbau in 16-mm-Korpus Einbau in 19-mm-Korpus			NEU!				
	600	ITAB60-16		239		254	
	600	ITAB60-19		239		254	



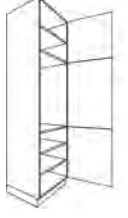



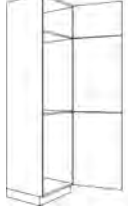



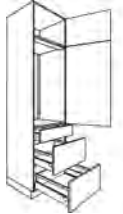

Beschreibung	Breite in mm	Artikel-Nr.		Preisgruppen						
				1	2	3	4	5	6	7
 <p>Abschlußregal Landhaus für Hochschränke aus Korpusmaterial 16 mm 4 feste Böden 3 angearbeitete Pilaster 587 mm tief</p> <p>Nur in PRG 333 und 444!</p>	327	HRA-PI-5	L/R	-	-	-	1964	2277	-	-

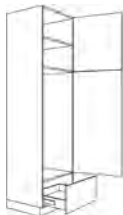

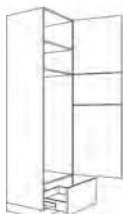

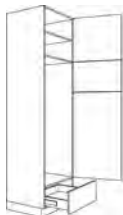

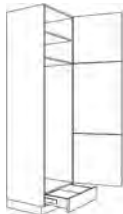



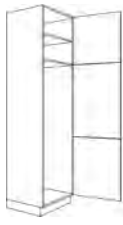

Beschreibung	Breite in mm	Artikel-Nr.		Preisgruppen						
				1	2	3	4	5	6	7
 <p>Blende für Hochschränke Ausführung wie Front Bitte gewünschte Breite angeben! (Abb. Blende links ist Anschraubseite rechts)</p>	50-200	HPD20-5	L/R	238	253	261	268	315	405	477
 <p>Eckpaßleiste in Frontfarbe für rechtwinklig zueinanderstehende Hochschränke Stellmaß 650 x 650 mm max. 700 x 700 mm</p>	90-150	HPE-5		199	204	206	212	265	370	435
 <p>Mehrpreis Eckpaßleiste Maß- oder Winkeländerung</p>		MP-PE		97						
 <p>Hochschrank-Passrahmen 100 mm tief</p> <p>Fronthöhe: Tür 574 mm Tür als Verbundtür 895 mm und 718 mm</p>	300 400 450 500 600	HRT30-5 HRT40-5 HRT45-5 HRT50-5 HRT60-5	L/R L/R L/R L/R L/R	452 493 547 585 646	483 526 584 626 691	500 571 605 641 708	514 586 620 657 728	643 761 811 879 993	965 1155 1277 1389 1593	1135 1358 1501 1632 1872
 <p>Hochschrank für Geschirr 4 verstellbare Einlegeböden 1 fester Fachboden</p> <p>Fronthöhe: Tür 574 mm Tür als Verbundtür 895 mm und 718 mm</p>	300 400 450 500 600	HD30-5 HD40-5 HD45-5 HD50-5 HD60-5	L/R L/R L/R L/R L/R	661 708 756 797 855	699 757 808 852 917	708 766 844 898 990	728 791 865 927 1019	851 957 1031 1138 1275	1147 1343 1460 1572 1779	1350 1578 1718 1849 2089
 <p>Hochschrank für Geschirr 4 verstellbare Einlegeböden 1 fester Fachboden</p> <p>Fronthöhe: Tür 574 mm Tür 895 mm 2 Auszüge 357 mm</p>	500 600	HD2A50-5 HD2A60-5	L/R L/R	1035 1191	1065 1225	1097 1262	1130 1299	1218 1304	1636 1750	1878 2010
 <p>Hochschrank mit Türregal 4 verstellbare, gekürzte Einlegeböden 1 fester Fachboden 5 verstellbare Einhängkörbe</p> <p>Fronthöhe: Tür 574 mm Tür als Verbundtür 895 mm und 718 mm</p>	600	HDR60-5	NEU! L/R	1430	1481	1532	1582	1736	2094	2451
 <p>Hochschrank 30° abgeschrägt 5 verstellbare Einlegeböden 1 fester Fachboden 560/413 mm tief</p> <p>Fronthöhe: Tür 291 mm Tür als Verbundtür 1178 mm und 718 mm</p>	270	HAD27-5	 L/R	951	1019	1038	1068	1179	1403	1650

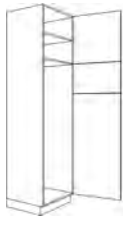

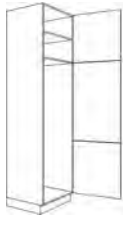

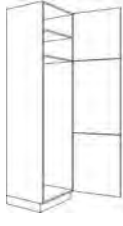





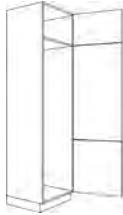

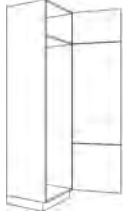
Beschreibung	Breite in mm	Artikel-Nr.		Preisgruppen						
				1	2	3	4	5	6	7
 <p>Hochschrank 30° abgeschrägt als Auszugsschrank 560/405 mm tief mit 5 Drahtkörben mit festem Boden in der Höhe verstellbar Traglast: 40 kg</p> <p>Fronthöhe: Tür 291 mm Tür als Verbundtür 1178 mm und 718 mm</p>	270	HAAD27-5	 L/R	1654	1737	1770	1789	1878	2375	2792
 <p>Hochschrank mit Vollauszug Vorratsschrank mit Frontauszug und 5 ausziehbaren Drahtkörben mit geschlossenem Holzboden mit integrierter Dämpfung Traglast: 120 kg</p> <p>Fronthöhe: Tür 291 mm Tür als Verbundtür 1178 mm und 718 mm</p>	300 400	HA30-5 HA40-5	 L/R L/R	1437 1511	1488 1572	1492 1580	1537 1626	1635 1725	2132 2387	2507 2807
 <p>Hochschrank mit Auszug für Putzmittel/Besen 4 Stauraumboxen 1 Besenhalterung 1 Einhängeschale</p> <p>Fronthöhe: Tür 2195 mm</p> <p>Anschlag L: Beschlag auf rechter Seite, Zugangsseite von links.</p>	150	HAP15-5	 L/R	1437	1488	1492	1537	1635	1928	2266
 <p>Besenschrank 1 fester Fachboden 1 Putzmittelregal</p> <p>Fronthöhe: Tür 574 mm Tür als Verbundtür 895 mm und 718 mm</p>	300 400 450 500 600	HB30-5 HB40-5 HB45-5 HB50-5 HB60-5	L/R L/R L/R L/R L/R	706 759 809 854 906	741 804 866 916 972	741 811 879 960 995	762 835 900 988 1024	884 1001 1088 1198 1281	1147 1343 1460 1572 1779	1350 1578 1718 1849 2089
 <p>Komfort-Vorratsschrank 5 Innenauszüge: 2 Schubkästen 3 Auszüge</p> <p>Fronthöhe: Tür 574 mm Tür als Verbundtür 895 mm und 718 mm</p> <p>Bei der Planung ist zu beachten, dass die Tür 90° geöffnet werden kann</p>	300 400 450 500 600	HIA30-5 HIA40-5 HIA45-5 HIA50-5 HIA60-5	L/R L/R L/R L/R L/R	1441 1535 1612 1689 1778	1476 1577 1653 1755 1780	1488 1584 1661 1790 1860	1533 1632 1711 1807 1915	1630 1772 1873 1981 2116	1830 2066 2212 2359 2587	2154 2430 2602 2771 3040
 <p>Vorrats- und Speiseschrank oben links 2 Schubkästen oben rechts 3 Einlegeböden 2 innenliegende Schubkästen 2 innenliegende Auszüge</p> <p>Fronthöhe: Tür 574 mm Tür als Verbundtür 895 mm und 718 mm</p> <p>Die Tür muss 90° geöffnet werden können!</p>	600	HISA60-5	L/R	1642	1709	1719	1771	1962	2470	2905

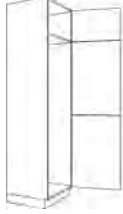

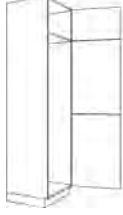

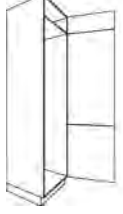

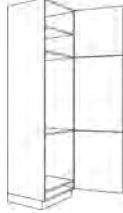
Beschreibung	Breite in mm	Artikel-Nr.		Preisgruppen						
				1	2	3	4	5	6	7
 <p>Stauraumschrank Funktion mit 3-fach-Steckdose Korpus innen und Auszugsfronten in Korpusdekor Scharniere mit 180°-Öffnungswinkel, keine Dämpfung möglich!</p> <p>Fronthöhe: Tür als Verbundtür 574 mm, 895 mm und 718 mm</p> <p>4 Innenauszüge 3 Einlegeböden</p> <p>Schrank ist zerlegbar!</p>	1000	HSF100-5		2209	2364	2486	2562	2917	3586	4219
 <p>Stauraumschrank Wein mit Weinflaschenregal und Drahhalterung für Weingläser Korpus innen und Auszugsfronten in Korpusdekor Scharniere mit 180°-Öffnungswinkel, keine Dämpfung möglich!</p> <p>Fronthöhe: Tür als Verbundtür 574 mm, 895 mm und 718 mm</p> <p>4 Innenauszüge 3 Einlegeböden</p> <p>Schrank ist zerlegbar!</p>	1000	HSW100-5		2209	2364	2486	2562	2917	3586	4219
 <p>Stauraumschrank Eck-Hochschrank mit Schiebetür Seitenwangen in Korpusfarbe 6 Fachböden 1 Schiebetür 600 mm breit mit angebauter Sockelblende Innenmaße: 1150mm x 500 mm x Schrankhöhe</p> <p>Fronthöhe: Tür 574 mm Tür als Verbundtür 895 mm und 718 mm</p> <p>Planungshöhe nach Sockelhöhe Planungshöhe 2295 mm Planungshöhe 2325 mm Planungshöhe 2345 mm Planungshöhe 2395 mm</p> <p>Planungsmaß: 1200 x 615 mm</p> <p>Innenbeleuchtung mit Kontaktschalter</p> <p>Schrank wird zerlegt geliefert!</p> <p>Nicht möglich mit Griffleiste!</p>	1200 1200 1200 1200	HEK120-10-5 HEK120-13-5 HEK120-15-5 HEK120-20-5	 L/R L/R L/R L/R	2130 2130 2130 2130	2280 2280 2280 2280	2292 2292 2292 2292	2359 2359 2359 2359	2576 2576 2576 2576	3818 3818 3818 3818	4489 4489 4489 4489



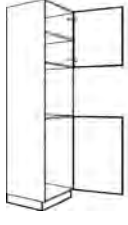

Beschreibung	Breite in mm	Artikel-Nr.			Preisgruppen						
					1	2	3	4	5	6	7
 <p>Geräteschrank für integriertes Kühlgerät 2 verstellbare Einlegeböden</p> <p>Fronthöhe: Tür 574 mm Tür 895 mm Schubkasten 140 mm Tür 574 mm</p> <p>Nischenhöhe: 880 mm</p>	600	G88S-5		L/R	1140	1224	1261	1299	1545	2064	2426
 <p>Geräteschrank für integriertes Kühlgerät 1 verstellbarer Einlegeboden</p> <p>Fronthöhe: Tür 574 mm Tür 895 mm Schubkasten 140 mm 2 Auszüge 285 mm</p> <p>Nischenhöhe: 880 mm</p>	600	G88SA-5		L/R	1472	1577	1659	1708	1945	2391	2812
 <p>Geräteschrank für integriertes Kühlgerät 3 verstellbare Einlegeböden</p> <p>Fronthöhe: Tür 574 mm Tür 895 mm Tür 718 mm</p> <p>Nischenhöhe: 880 mm</p>	600	GD88-5		L/R	1037	1065	1099	1130	1283	1636	1878
 <p>Geräteschrank für integriertes Kühlgerät 1 verstellbarer Einlegeboden</p> <p>Fronthöhe: Tür 574 mm Tür 895 mm 2 Auszüge 357 mm</p> <p>Nischenhöhe: 880 mm</p>	600	GD882A-5		L/R	1203	1236	1275	1311	1415	1875	2130
 <p>Geräteschrank für int. Kühlschranks und int. Gefrierschranks</p> <p>Fronthöhe: Tür 397 mm 2 Türen 895 mm</p> <p>Nischenhöhe: 2x 880 mm</p>	600	G88-88-5		L/R	957	1024	1109	1142	1397	1866	2195
 <p>Geräteschrank für dekorfähigen Kühlschranks und dekorfähigen Gefrierschranks</p> <p>Fronthöhe: Tür 397 mm</p> <p>Nischenhöhe: 2x 880 mm</p> <p>Dekorplatte bitte mitbestellen!</p>	600	G88-88D-5		L/R	695	745	750	771	811	846	994

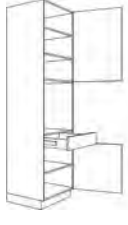

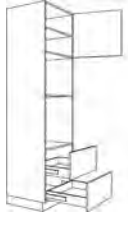

Beschreibung	Breite in mm	Artikel-Nr.		Preisgruppen						
				1	2	3	4	5	6	7
 <p>Geräteschrank für integriertes Kühlgerät</p> <p>Fronthöhe: Tür 386 mm Tür 1082 mm Tür 718 mm</p> <p>Nischenhöhe: 1030 mm</p>	600	G103-5	 L/R	1080	1135	1138	1171	1422	1976	2322
 <p>Geräteschrank für integriertes Kühlgerät</p> <p>Fronthöhe: Tür 386 mm Tür 1082 mm Schubkasten 140 mm 2 Auszüge 285 mm</p> <p>Nischenhöhe: 1030 mm</p>	600	G103SA-5	  L/R	1472	1577	1659	1708	1945	2391	2812
 <p>Geräteschrank für integriertes Kühlgerät 1 verstellbarer Einlegeboden</p> <p>Fronthöhe: Tür 664 mm Tür 1238 mm Auszug 285 mm</p> <p>Bei Griff 270/340 wird die KS-Front geteilt. Maße: 805 / 429 mm</p> <p>Nischenhöhe: 1225 mm</p>	600	G123-5	 L/R	1170	1250	1348	1382	1632	2052	2412
 <p>Geräteschrank für int. Kühl-Gefrierkombination 1 verstellbarer Einlegeboden</p> <p>Fronthöhe: Tür 664 mm Tür 374 mm Tür 858 mm Auszug 285 mm</p> <p>Nischenhöhe: 1225 mm</p>	600	G123B-5	 L/R	1230	1293	1297	1333	1582	2139	2516
 <p>Geräteschrank für int. Kühl-Gefrierkombination 1 verstellbarer Einlegeboden</p> <p>Fronthöhe: Tür 528 mm Tür als Verbundtür 370 mm und 1045 mm Auszug 242 mm</p> <p>Nischenhöhe: 1405 mm</p>	600	G140-5	 L/R	1230	1293	1297	1333	1582	2139	2516
 <p>Geräteschrank für int. Kühl-Gefrierkombination 1 verstellbarer Einlegeboden</p> <p>Fronthöhe: Tür 574 mm Tür 858 mm Tür 610 mm Schubkasten 140 mm</p> <p>Nischenhöhe: 1445 mm</p>	600	G145-5	 L/R	1230	1293	1297	1333	1582	2139	2516



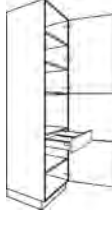

Beschreibung	Breite in mm	Artikel-Nr.		Preisgruppen							
				1	2	3	4	5	6	7	
 <p>Geräteschrank für int. Kühl-Gefrierkombination 1 verstellbarer Einlegeboden</p> <p>Fronthöhe: Tür 574 mm Tür 374 mm Tür 1082 mm Schubkasten 154 mm</p> <p>Nischenhöhe: 1445 mm</p>	600	G145B-5		L/R	1230	1293	1297	1333	1582	2139	2516
 <p>Geräteschrank für int. Kühl-Gefrierkombination 1 verstellbarer Einlegeboden</p> <p>Fronthöhe: Tür 586 mm Tür 883 mm Tür 718 mm</p> <p>Nischenhöhe: 1580 mm</p>	600	G158-5		L/R	1143	1211	1226	1261	1509	2017	2372
 <p>Geräteschrank für int. Kühl-Gefrierkombination 1 verstellbarer Einlegeboden</p> <p>Fronthöhe: Tür 586 mm Tür 374 mm Tür 1226 mm</p> <p>Nischenhöhe: 1580 mm</p>	600	G158C-5		L/R	1143	1213	1226	1261	1509	2017	2372
 <p>Geräteschrank für int. Kühl-Gefrierkombination 1 verstellbarer Einlegeboden</p> <p>Fronthöhe: Tür 586 mm Tür als Verbundtür 883 mm und 718 mm</p> <p>Nischenhöhe: 1580 mm</p>	600	G158V-5		L/R	1130	1198	1206	1241	1492	1948	2292
 <p>Geräteschrank für int. Kühl-Gefrierkombination 1 verstellbarer Einlegeboden</p> <p>Fronthöhe: Tür 586 mm Tür 955 mm Tür 645 mm</p> <p>Nischenhöhe: 1580 mm</p>	600	G158B-5		L/R	1002	1072	1103	1136	1387	1910	2243
 <p>Geräteschrank für int. Kühl-Gefrierkombination</p> <p>Fronthöhe: Tür 386 mm Tür 1082 mm Tür 718 mm</p> <p>Nischenhöhe: 1780 mm</p>	600	G178-5		L/R	1002	1072	1103	1136	1387	1910	2243

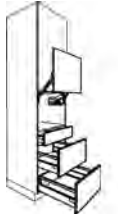

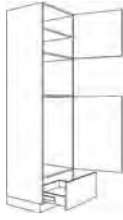

Beschreibung	Breite in mm	Artikel-Nr.			Preisgruppen						
					1	2	3	4	5	6	7
 <p>Geräteschrank für Kühl-Gefrierkombination</p> <p>Fronthöhe: Tür 386 mm Tür 1155 mm Tür 645 mm</p> <p>Nischenhöhe: 1780 mm</p>	600	G178B-5		L/R	1002	1072	1103	1136	1387	1910	2243
 <p>Geräteschrank für int. Kühl-Gefrierkombination</p> <p>Fronthöhe: Tür 386 mm Tür 1226 mm Tür 574 mm</p> <p>Nischenhöhe: 1780 mm</p>	600	G178E-5		L/R	1002	1072	1103	1136	1387	1910	2243
 <p>Geräteschrank für int. Kühl-Gefrierkombination</p> <p>Fronthöhe: Tür 386 mm Tür als Verbundtür 1082 mm und 718 mm</p> <p>Nischenhöhe: 1780 mm</p>	600	G178V-5		L/R	1002	1072	1103	1136	1387	1910	2243
 <p>Geräteschrank für int. Kühl-Gefrierkombination</p> <p>Fronthöhe: Tür 386 mm Tür 895 mm Tür 905 mm</p> <p>Nischenhöhe: 1780 mm</p>	600	G178C-5		L/R	1002	1072	1103	1136	1387	1910	2243
 <p>Geräteschrank für int. Kühl-Gefrierkombination</p> <p>Fronthöhe: Tür 232 mm Tür 1238 mm Tür 718 mm</p> <p>Nischenhöhe: 1935 mm</p>	600	G194-5		L/R	1002	1072	1103	1136	1387	1910	2243
 <p>Geräteschrank für int. Kühlschrank und int. Gefrierbox 1 verstellbarer Einlegeboden</p> <p>Fronthöhe: Tür 574 mm Tür 895 mm Tür 718 mm</p> <p>Nischenhöhe Kühlschrank: 880 mm Gefrier-Box: 605 mm</p>	600	G88-60-5		L/R	1002	1072	1103	1136	1387	1910	2243

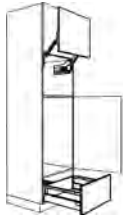
Beschreibung	Breite in mm	Artikel-Nr.		Preisgruppen						
				1	2	3	4	5	6	7
 <p>Geräteschrank für int. Kühlschrank und int. Gefrierbox</p> <p>Fronthöhe: Tür 397 mm Tür 1045 mm Tür 745 mm</p> <p>Nischenhöhe Kühlschrank: 1030 mm Gefrier-Box: 720 mm</p>	600	G103-72-5	 L/R	1002	1072	1103	1136	1387	1910	2243
 <p>Geräteschrank für Backofen und Kühlschrank 1 verstellbarer Einlegeboden</p> <p>Fronthöhe: Tür 683 mm Tür 908 mm</p> <p>Nischenhöhe oben: 590 mm Nischenhöhe unten: 880 mm</p>	600	G880-5	 L/R	1002	1072	1103	1136	1387	1681	1925
 <p>Geräteschrank für Einbaubackofen 3 verstellbare Einlegeböden</p> <p>Fronthöhe: Tür 873 mm Schubkasten 140 mm Tür 574 mm</p> <p>Nischenhöhe: 590 mm</p> <p>Standbodenhöhe: 830 mm (bei Sockelhöhe 100 mm)</p>	600	GOS-5	L/R	1106	1186	1215	1250	1436	1814	2129
 <p>Geräteschrank für Einbaubackofen 2 verstellbare Einlegeböden</p> <p>Fronthöhe: Tür 873 mm Schubkasten 140 mm 2 Auszüge 285 mm</p> <p>Nischenhöhe: 590 mm</p> <p>Standbodenhöhe: 830 mm (bei Sockelhöhe 100 mm)</p>	600	GOS2A-5	L/R	1365	1457	1472	1515	1706	2073	2436
 <p>Geräteschrank für Mikrowelle oder Dampfgerar und Backofen 1 verstellbarer Einlegeboden</p> <p>Fronthöhe bei Nische 450 mm: Tür 552 mm 2 Auszüge 285 mm</p> <p>Nischenhöhe oben: 450 / 360 / 380 mm</p> <p>Nischenhöhe unten: 590 mm</p> <p>Bei Änderung der Nischenhöhe verändert sich die Höhe der Tür.</p> <p>Konstruktionsbedingte Änderung der Frontaufteilung ist in den Preisgruppen 3 / 4 / 5 möglich!</p>	600	GMO2A-5	L/R	1186	1269	1277	1313	1419	1660	1950

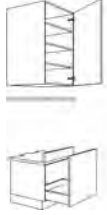

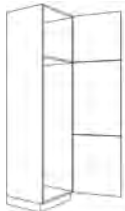

Beschreibung	Breite in mm	Artikel-Nr.		Preisgruppen						
				1	2	3	4	5	6	7
 <p>Geräteschrank für Mikrowelle oder Dampfgarer und Backofen mit Vorsatztür</p> <p>Fronthöhe: Tür 552 mm Vorsatztür 458 mm Auszug 285 mm Auszug 285 mm</p> <p>Nischenhöhe oben: 450 mm Nischenhöhe unten: 590 mm</p>	600	GVM02A-5	 L/R	1415	1529	1542	1584	1729	2181	2556
 <p>Geräteschrank für Mikrowelle oder Dampfgarer und Backofen 1 verstellbarer Einlegeboden</p> <p>Fronthöhe bei Nische 450 mm: Tür 696 mm Schubkasten 140 mm Auszug 285 mm</p> <p>Nischenhöhe oben: 450 / 360 / 380 mm</p> <p>Nischenhöhe unten: 590 mm</p> <p>Bei Änderung der Nischenhöhe verändert sich die Höhe der Tür.</p> <p>Konstruktionsbedingte Änderung der Frontaufteilung ist in den Preisgruppen 3 / 4 / 5 möglich!</p>	600	GMOSA-5	L/R	1174	1258	1266	1302	1408	1649	1938
 <p>Geräteschrank für Mikrowelle oder Dampfgarer und Backofen mit Vorsatztür</p> <p>Fronthöhe: Tür 698 mm Vorsatztür 458 mm Schubkasten 140 mm Auszug 285 mm</p> <p>Nischenhöhe oben: 450 mm Nischenhöhe unten: 590 mm</p>	600	GVMOSA-5	 L/R	1404	1517	1531	1574	1718	2169	2545
 <p>Geräteschrank für Mikrowelle 2 verstellbare Einlegeböden</p> <p>Fronthöhe bei Nische 450 mm: Tür 1013 mm Schubkasten 140 mm Tür 574 mm</p> <p>Nischenhöhe Mikrowelle: 450 / 360 / 380 mm</p> <p>Standbodenhöhe: 820 mm (bei Sockelhöhe 100 mm)</p> <p>Bei Änderung der Nischenhöhe verändert sich die Höhe der oberen Tür.</p> <p>Konstruktionsbedingte Änderung der Frontaufteilung ist in den Preisgruppen 3 / 4 / 5 möglich!</p>	600	GMS-5	L/R	1106	1186	1215	1250	1436	1814	2129



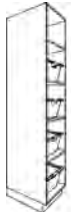

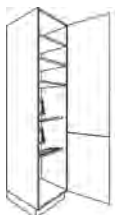
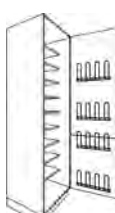
Beschreibung	Breite in mm	Artikel-Nr.		Preisgruppen						
				1	2	3	4	5	6	7
 <p>Geräteschrank für Mikrowelle mit Vorsatztür</p> <p>Fronthöhe: Tür 1013 mm Vorsatztür 458 mm Schubkasten 140 mm Tür 574 mm</p> <p>Nischenhöhe: 450 mm</p> <p>Standbodenhöhe: 820 mm (bei Sockelhöhe 100 mm)</p> <p>Konstruktionsbedingte Änderung der Frontaufteilung ist in den Preisgruppen 3 / 4 / 5 möglich!</p>	600	GVMS-5	 L/R	1334	1443	1482	1524	1746	2335	2738
 <p>Geräteschrank für Mikrowelle 2 verstellbare Einlegeböden</p> <p>Fronthöhe bei Nische 450 mm: Tür 1013 mm Schubkasten 140 mm Auszug 285 mm Auszug 285 mm</p> <p>Nischenhöhe Mikrowelle: 450 / 360 / 380 mm</p> <p>Standbodenhöhe: 820 mm (bei Sockelhöhe 100 mm)</p> <p>Bei Änderung der Nischenhöhe verändert sich die Höhe der Tür.</p> <p>Konstruktionsbedingte Änderung der Frontaufteilung ist in den Preisgruppen 3 / 4 / 5 möglich!</p>	600	GMS2A-5	L/R	1365	1457	1472	1515	1706	2073	2436
 <p>Geräteschrank für Mikrowelle mit Vorsatztür</p> <p>Fronthöhe: Tür 1013 mm Vorsatztür 458 mm Schubkasten 140 mm Auszug 285 mm Auszug 285 mm</p> <p>Nischenhöhe: 450 mm</p> <p>Standbodenhöhe: 820 mm (bei Sockelhöhe 100 mm)</p> <p>Konstruktionsbedingte Änderung der Frontaufteilung ist in den Preisgruppen 3 / 4 / 5 möglich!</p>	600	GVMS2A-5	 L/R	1592	1714	1739	1790	2016	2595	3044

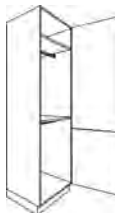
Beschreibung	Breite in mm	Artikel-Nr.		Preisgruppen						
				1	2	3	4	5	6	7
 <p>Geräteschrank für int. Kühlschrank und Mikrowelle 1 verstellbarer Einlegeboden</p> <p>Fronthöhe bei Nische 450 mm: Tür 546 mm Tür 895 mm Auszug 285 mm</p> <p>Nischenhöhe Mikrowelle: 450 / 360 / 365 / 380 mm</p> <p>Nischenhöhe Kühlschrank: 880 mm</p> <p>Standbodenhöhe: 1290 mm (bei Sockelhöhe 100 mm)</p> <p>Bei Veränderung der Nischenhöhe verändert sich die Höhe der oberen Tür.</p> <p>Konstruktionsbedingte Änderung der Frontaufteilung ist in den Preisgruppen 3 / 4 / 5 möglich!</p>	600	G88MA-5	 L/R	1106	1186	1215	1250	1447	1814	2129
 <p>Geräteschrank für int. Kühlschrank und Mikrowelle mit Vorsatztür</p> <p>Fronthöhe: Tür 546 mm Vorsatztür 458 mm Tür 895 mm Auszug 285 mm</p> <p>Nischenhöhe Mikrowelle: 450 mm</p> <p>Nischenhöhe Kühlschrank: 880 mm</p> <p>Standbodenhöhe: 1290 mm (bei Sockelhöhe 100 mm)</p>	600	GV88MA-5	 L/R	1334	1443	1482	1524	1756	2335	2738
 <p>Hochgebauter GSA ohne Seitenwände 3 verstellbare Einlegeböden</p> <p>Fronthöhe: Tür 934 mm Auszug 530 mm</p> <p>Standbodenhöhe: 540 mm</p> <p>Hinweis: der Wasseranschluss in der Wand muss höher als der Wassereinlauf des GSA liegen!</p> <p>Dekortür für GSA und Außenwangen bestellen!</p> <p>Konstruktionsbedingte Änderung der Frontaufteilung ist in den Preisgruppen 3 / 4 / 5 möglich!</p>	600	GGSP60-5	L/R	1157	1223	1236	1284	1595	2366	2978

Beschreibung	Breite in mm	Artikel-Nr.		Preisgruppen						
				1	2	3	4	5	6	7
 <p>Geräteschrank für hochbaueigenes Einbaugeschirrspülgerät 3 verstellbare Einlegeböden</p> <p>Fronthöhe: Tür 934 mm Auszug 530 mm</p> <p>Auszug 450 mm tief</p> <p>Nischenhöhe: 820 mm</p> <p>Standbodenhöhe: 540 mm (bei Sockelhöhe 100 mm)</p> <p>Hinweis: der Wasseranschluss in der Wand muss höher als der Wassereinlauf des GSA liegen!</p> <p>Dekortür für GSA mitbestellen!</p> <p>Konstruktionsbedingte Änderung der Frontaufteilung ist in den Preisgruppen 3 / 4 / 5 möglich!</p>	632	GGSK60-5	L/R	1569	1632	1648	1696	2006	2740	3360
 <p>Vario-Schrank Nischenaufteilung nach Bedarf 3-türig 2195 mm hoch</p> <p>Fronthöhe: nach Bedarf</p>	600	GVARIO-5	 L/R	1354	1449	1491	1536	1778	2198	2587
 <p>Vorsatztür für Nische 450 mm Tür mit Hochliftbeschlag für Mikrowellen-Standgeräte Türhöhe 458 mm</p> <p>Die Mikrowelle darf max. 410 mm hoch und 490 mm breit sein!</p>	600	GVTN45	 L/R	252	283	293	299	340	637	727
 <p>Aufsatzschrank für Montage über Geschirrspüler Korpushöhe 1473 mm, passend zu Hochschrank-Höhe 5 (2195 mm)</p> <p>1 Tür (851 / 845 mm) 1 verstellbarer Einlegeboden 1 Nische für Backofen 593 mm</p> <p>mit Boden 19 mm: (Frontmaterial Preisgruppe 1/2) Tür 851 mm</p> <p>mit Boden 25 mm: (Korpusmaterial) Tür 845 mm</p> <p>Konstruktionsbedingte Änderung der Frontaufteilung ist in den Preisgruppen 3 / 4 / 5 möglich!</p>	600	AOG60-19-5	L/R	860	911	971	995	1125	1344	1553
	600	AOG60-25-5	L/R	860	911	971	995	1125	1344	1553

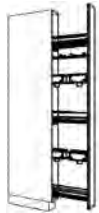
KM16: Korpusmaterial 16 mm FM19: Frontmaterial 19 mm (PRG 135/160/230/240)	Breite in mm	Artikel-Nr.	Farben ab Seite 2.004			
			KM 16		FM 19	
 <p>Hochschrank-Regal für 3 Getränkeboxen 2 verstellbare Einlegeböden</p>	500	HRGK50-4	1069			
 <p>Wäscheschrank-Regal mit 4 Wäschekörben 1 verstellbarer Einlegeboden</p>	450	HRW45-4	821			

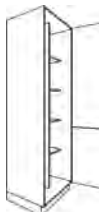
Beschreibung	Breite in mm	Artikel-Nr.		Preisgruppen						
				1	2	3	4	5	6	7
 <p>Hochschrank für 3 Getränkeboxen 2 verstellbare Einlegeböden</p> <p>Fronthöhe: Tür als Verbundtür 1318 mm und 718 mm</p>	500	HDGK50-4	L/R	1355	1408	1433	1472	1617	1921	2257
 <p>Hochschrank für Schuhe mit 8 gekürzten Fachböden Drahthalter für Schuhe</p> <p>Fronthöhe: Tür als Verbundtür 1318 mm und 718 mm</p>	600	HDSCH60-4	L/R	1207	1252	1309	1348	1489	1821	2139
 <p>Utensilienschrank 2 verstellbare Einlegeböden</p> <p>Fronthöhe: Tür 1318 mm Schubkasten 140 mm 2 Auszüge 285 mm</p>	600	HDS2A60-4	L/R	1419	1473	1540	1585	1751	2141	2516
 <p>Wäscheschrank mit 2 Kleiderstangen 2 feste Böden</p> <p>Fronthöhe: Tür als Verbundtür 1318 mm und 718 mm</p>	600	HDW60-4	L/R	1232	1278	1336	1375	1520	1859	2184
 <p>Wäscheschrank mit Kleiderstange und ausziehbarem Wäschehalter 2 feste Böden</p> <p>Fronthöhe: Tür als Verbundtür 1318 mm und 718 mm</p>	600	HDWH60-4	L/R	1301	1350	1411	1452	1605	1963	2306

Beschreibung	Breite in mm	Artikel-Nr.		Preisgruppen						
				1	2	3	4	5	6	7
 <p>Hochschrank mit Auszug für Putzmittel/Besen 4 Stauraumboxen 1 Besenhalterung 1 Einhängeschale</p> <p>Fronthöhe: Tür 2040 mm</p> <p>Anschlag L: Beschlag auf rechter Seite, Zugangsseite von links.</p>	150	HAP15-4	L/R	1259	1309	1311	1352	1422	1778	2091
 <p>Wäscheschrank mit 4 Wäschekörben</p> <p>Fronthöhe: Tür 376 mm 4 Türen 266 mm mit Einwurföffnung</p>	450	HW45-4	L/R	1083	1157	-	-	-	-	-
 <p>Hochschrank für Bügelbrett / Wäscheständer</p> <p>Linke Seite Stauraum für Bügelbrett / Wäscheständer, rechte Seite 4 gekürzte Fachböden</p> <p>Fronthöhe: Tür als Verbundtür 1318 mm und 718 mm</p>	600	HDBW60-4	L/R	958	994	1039	1069	1181	1445	1697
 <p>Stauraum / Universalschrank mit innenliegendem Schubkasten Steckdosenleiste 2 feste Böden 2 verstellbare Einlegeböden 2 Stangen mit Relinghaken</p> <p>Fronthöhe: Tür als Verbundtür 1318 mm und 718 mm</p>	600	HDUT60-4	L/R	1344	1395	1457	1501	1658	2028	2382

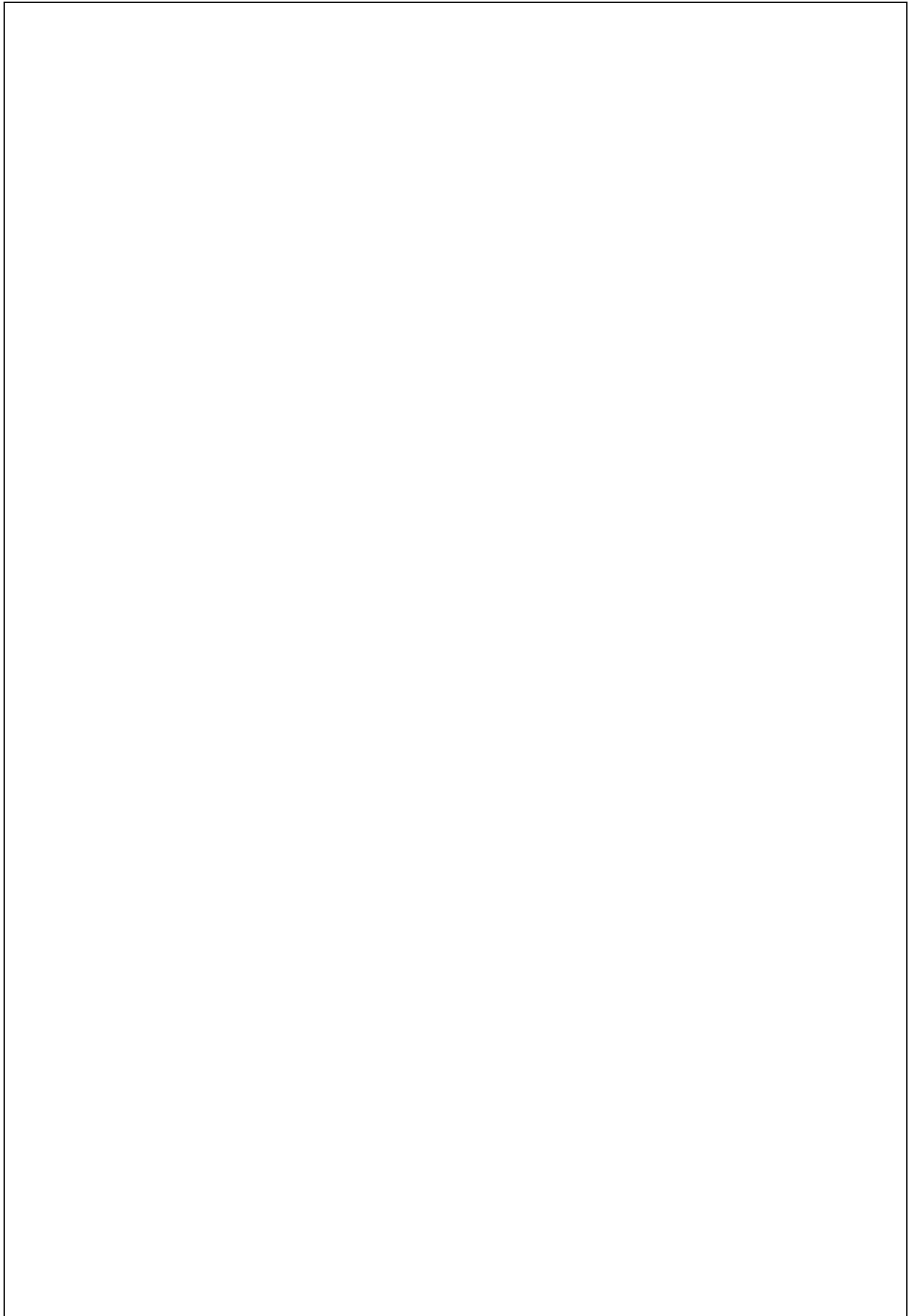

5 • Standardprogramm

Wandschränke

Seite



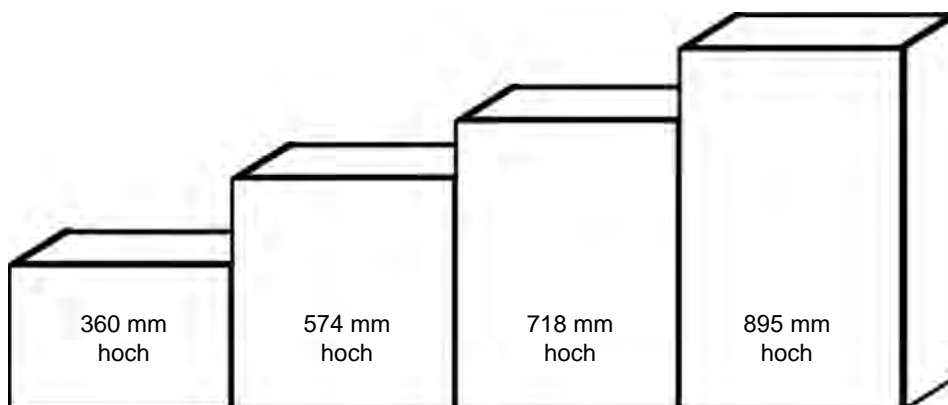

Wandschränke

5.001 - 5.044

Artikel-Übersicht	5.002 - 5.005
Mehrpreise	5.006
Schränke 360 mm hoch	5.007 - 5.009
Schränke 574 mm hoch	5.011 - 5.022
Schränke 718 mm hoch	5.023 - 5.036
Schränke 895 mm hoch	5.037 - 5.044



Symbole / Legende:

-  Neuer Artikel
-  Artikel nicht möglich mit Griff-Nr. 270 / 340 / 360 / 370 (Griffleiste)
-  Artikel nicht möglich mit Griff-Nr. 300 Tip-On
-  Bei Griff-Nr. 300 Tip-On ist das Öffnen der Fronten nur mit vertikaler Eingriffleiste möglich!

Artikel-Übersicht Wandschränke

360 mm hoch



WRSD150-36
WRSD180-36
WRSD210-36



WK50-36
WK60-36
WK80-36
WK90-36
WK100-36
WK120-36



WK50L-36
WK60L-36
WK80L-36
WK90L-36
WK100L-36
WK120L-36



WKGRA50-36
WKGRA60-36
WKGRA80-36
WKGRA90-36
WKGRA100-36
WKGRA120-36



WKGRA50L-36
WKGRA60L-36
WKGRA80L-36
WKGRA90L-36
WKGRA100L-36
WKGRA120L-36



WKGRAF50L-36
WKGRAF60L-36
WKGRAF80L-36
WKGRAF90L-36
WKGRAF100L-36
WKGRAF120L-36



WKGREG50-36
WKGREG60-36
WKGREG80-36
WKGREG90-36
WKGREG100-36
WKGREG120-36



WKGREG50L-36
WKGREG60L-36
WKGREG80L-36
WKGREG90L-36
WKGREG100L-36
WKGREG120L-36

574 mm hoch



WR15-34-1
WR15-1
WR30-1
WR40-1
WR45-1
WR50-1
WR60-1



WRF15-1

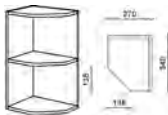

WRA27-1

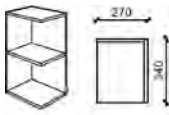

WRAE27-1

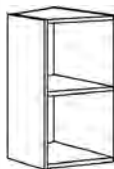

WRAD27-1

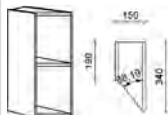

WRAD15-1

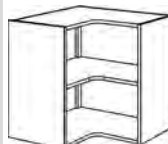

WRE60-1
WRE65-1



WRED-1



WAR-PI-1



WBLH60
WBLH80
WBLH90
WBLH100

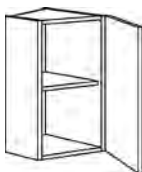

WD27-1

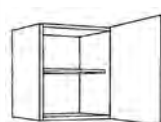

W20-34-1
W25-1
W30-1
W40-1
W45-1
W50-1
W60-1



W80-1
W90-1
W100-1
W120-1



W2TP80-1
W2TP90-1
W2TP100-1
W2TP120-1



WFT60-1



WFT100-1



WGRA45-1
WGRA50-1
WGRA60-1



WGRA90-1
WGRA100-1
WGRA120-1

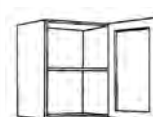

WGRG45-1
WGRG50-1
WGRG60-1
WGRF45L-1
WGRF50L-1
WGRF60L-1











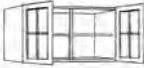





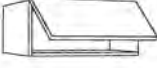

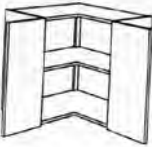

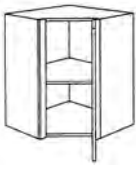

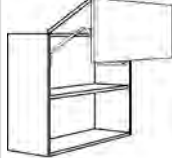



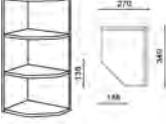
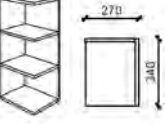
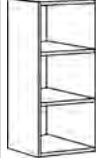
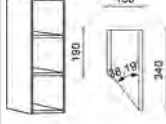

WGRG90-1
WGRG100-1
WGRG120-1
WGRF90L-1
WGRF100L-1
WGRF120L-1

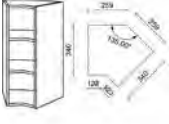

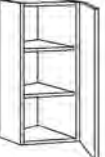
WGSP45-1
WGSP50-1
WGSP60-1

Artikel-Übersicht Wandschränke















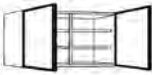

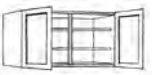







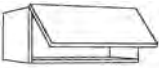



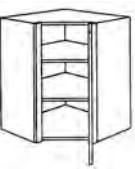

 <p>WGSP90-1 WGSP100-1 WGSP120-1</p>	 <p>WM50-1 WM60-1</p>	 <p>WDAF60-1</p>	 <p>W2DAF60-1</p>	 <p>W2DAF90-1</p>	 <p>WDAFFL90-1</p>	 <p>WK60-1</p>
 <p>WE80-40-1 WE90-40-1</p>	 <p>WE60-1 WE65-1</p>	 <p>WE80-1 WE90-1</p>	 <p>WED60-1 WED65-1</p>	 <p>WEA60-1</p>	 <p>WFL60-1 WFL80-1 WFL90-1 WFL100-1 WFL120-1 WFL60L-1 WFL80L-1 WFL90L-1 WFL100L-1 WFL120L-1</p>	 <p>WFLGRA60-1 WFLGRA80-1 WFLGRA90-1 WFLGRA100-1 WFLGRA120-1 WFLGRA60L-1 WFLGRA80L-1 WFLGRA90L-1 WFLGRA100L-1 WFLGRA120L-1</p>
 <p>WFLGRF60L-1 WFLGRF80L-1 WFLGRF90L-1 WFLGRF100L-1 WFLGRF120L-1</p>	 <p>WFLGRG60-1 WFLGRG80-1 WFLGRG90-1 WFLGRG100-1 WFLGRG120-1 WFLGRG60L-1 WFLGRG80L-1 WFLGRG90L-1 WFLGRG100L-1 WFLGRG120L-1</p>					
 <p>WR15-34-2 WR15-2 WR30-2 WR40-2 WR45-2 WR50-2 WR60-2</p>	 <p>WRF15-2</p>	 <p>WRA27-2</p>	 <p>WRAE27-2</p>	 <p>WRAD27-2</p>	 <p>WRAD15-2</p>	 <p>WRE60-2 WRE65-2</p>
 <p>WRED-2</p>	 <p>WAR-PI-2</p>	 <p>WBLH60 WBLH80 WBLH90 WBLH100</p>	 <p>WD27-2</p>	 <p>WJ50-2 WJ60-2</p>	 <p>W20-34-2 W25-2 W30-2 W40-2 W45-2 W50-2 W60-2</p>	 <p>W80-2 W90-2 W100-2 W120-2</p>

574 mm hoch

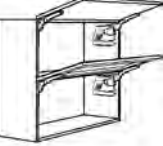











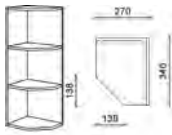
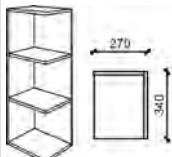

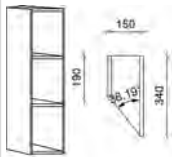
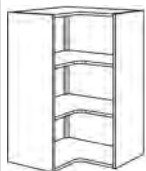
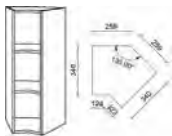

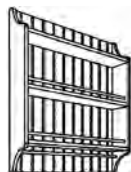

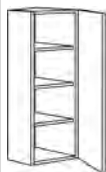



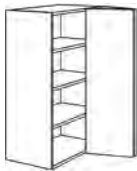





718 mm hoch

Artikel-Übersicht Wandschränke

718 mm hoch





 <p>W2TP80-2 W2TP90-2 W2TP100-2 W2TP120-2</p>	 <p>WFT60-2</p>	 <p>WFT100-2</p>	 <p>WGRA45-2 WGRA50-2 WGRA60-2</p>	 <p>WGRA90-2 WGRA100-2 WGRA120-2</p>	 <p>WGRG45-2 WGRG50-2 WGRG60-2 WGRF45L-2 WGRF50L-2 WGRF60L-2</p>	 <p>WGRG90-2 WGRG100-2 WGRG120-2 WGRF90L-2 WGRF100L-2 WGRF120L-2</p>
 <p>WGSP45-2 WGSP50-2 WGSP60-2</p>	 <p>WGSP90-2 WGSP100-2 WGSP120-2</p>	 <p>WM50-2 WM60-2</p>	 <p>WDAF60-2</p>	 <p>W2DAF60-2</p>	 <p>W2DAF90-2</p>	 <p>WDAFFL90-2</p>
 <p>WDK60-46</p>	 <p>WE80-40-2 WE90-40-2</p>	 <p>WE60-2 WE65-2</p>	 <p>WE80-2 WE90-2</p>	 <p>WED60-2 WED65-2</p>	 <p>WEA60-2</p>	 <p>WFL50-2 WFL60-2 WFL80-2 WFL90-2 WFL100-2 WFL120-2 WFL50L-2 WFL60L-2 WFL80L-2 WFL90L-2 WFL100L-2 WFL120L-2</p>
 <p>WFLGRA50-2 WFLGRA60-2 WFLGRA80-2 WFLGRA90-2 WFLGRA100-2 WFLGRA120-2 WFLGRA50L-2 WFLGRA60L-2 WFLGRA80L-2 WFLGRA90L-2 WFLGRA100L-2 WFLGRA120L-2</p>	 <p>WFLGRF50L-2 WFLGRF60L-2 WFLGRF80L-2 WFLGRF90L-2 WFLGRF100L-2 WFLGRF120L-2</p>	 <p>WFLGRG50-2 WFLGRG60-2 WFLGRG80-2 WFLGRG90-2 WFLGRG100-2 WFLGRG120-2 WFLGRG50L-2 WFLGRG60L-2 WFLGRG80L-2 WFLGRG90L-2 WFLGRG100L-2 WFLGRG120L-2</p>	 <p>W2K80-2 W2K90-2 W2K100-2 W2K120-2</p>	 <p>W2K1RA80-2 W2K1RA90-2 W2K1RA100-2 W2K1RA120-2</p>	 <p>W2K1RG80-2 W2K1RG90-2 W2K1RG100-2 W2K1RG120-2</p>	 <p>WKSF50-2 WKSF60-2 WKSF90-2 WKSF50L-2 WKSF60L-2 WKSF90L-2</p>
 <p>WKSGRA50-2 WKSGRA60-2 WKSGRA90-2 WKSGRA50L-2 WKSGRA60L-2 WKSGRA90L-2</p>	 <p>WKSGRF50L-2 WKSGRF60L-2 WKSGRF90L-2</p>	 <p>WKSGRG50-2 WKSGRG60-2 WKSGRG90-2 WKSGRG50L-2 WKSGRG60L-2 WKSGRG90L-2</p>				

Artikel-Übersicht Wandschränke

 <p>WR15-34-3 WR15-3 WR30-3 WR40-3 WR45-3 WR50-3 WR60-3</p>	 <p>WRF15-3</p>	 <p>WRA27-3</p>	 <p>WRAE27-3</p>	 <p>WRAD27-3</p>	 <p>WRAD15-3</p>	 <p>WRE60-3 WRE65-3</p>
 <p>WRED-3</p>	 <p>WAR-PI-3</p>	 <p>WRT60-3 WRT80-3 WRT90-3 WRT100-3</p>	 <p>WBLH60 WBLH80 WBLH90 WBLH100</p>	 <p>WD27-3</p>	 <p>WJ50-3 WJ60-3</p>	 <p>W20-34-3 W25-3 W30-3 W40-3 W45-3 W50-3 W60-3</p>
 <p>W80-3 W90-3 W100-3 W120-3</p>	 <p>W2TP80-3 W2TP90-3 W2TP100-3 W2TP120-3</p>	 <p>WFT60-3</p>	 <p>WFT100-3</p>	 <p>WGRA45-3 WGRA50-3 WGRA60-3</p>	 <p>WGRA90-3 WGRA100-3 WGRA120-3</p>	 <p>WGRG45-3 WGRG50-3 WGRG60-3 WGRF45L-3 WGRF50L-3 WGRF60L-3</p>
 <p>WGRG90-3 WGRG100-3 WGRG120-3 WGRF90L-3 WGRF100L-3 WGRF120L-3</p>	 <p>WGSP45-3 WGSP50-3 WGSP60-3</p>	 <p>WGSP90-3 WGSP100-3 WGSP120-3</p>	 <p>WM50-3 WM60-3</p>	 <p>WDAF60-3</p>	 <p>W2DAF60-3</p>	 <p>W2DAF90-3</p>
 <p>WE80-40-3 WE90-40-3</p>	 <p>WE60-3 WE65-3</p>	 <p>WE80-3 WE90-3</p>	 <p>WED60-3 WED65-3</p>	 <p>WEA60-3</p>		

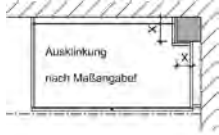

895 mm hoch







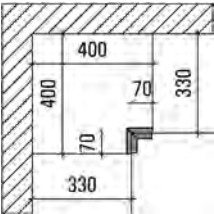
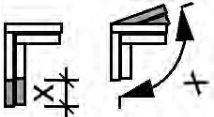
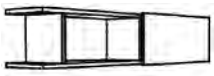
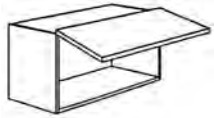

Mehrpreise

Beschreibung	Artikel-Nr.	Wertpunkte
 <p>Mehrpreis für Maßänderung von Schränken Kürzungen oder Vertiefungen bei Unter-, Hoch-, Wand- und Aufsatzschränken</p> <p>Breite / Höhe Tiefe</p> <p>Bitte Korpusmaß angeben!</p>	<p>MP-BH MP-T</p>	<p>195 74</p>
 <p>Mehrpreis für Schränke mit Dachschräge</p>	<p>MP-DACH</p>	<p>261</p>
 <p>Mehrpreis für Ausklinkung von Schränken</p> <p>Ausklinkung nach Maßangabe!</p>	<p>MP-SAK</p>	<p>261</p>
 <p>Mehrpreis für Schränke mit eingebautem Schloß</p>	<p>MP-SKEY</p>	<p>128</p>
 <p>Mehrpreis für Wandschrank als Unterschrank mit Füßen und Sockel je Schrank</p>	<p>MP-SB</p>	<p>183</p>
<p>Sondernummer Sonderanfertigung, Ergänzungstext, Zusatzinformationen, usw.</p> <p>Holz Zubehör</p> <p>Preis auf Anfrage!</p>	<p>SNRH SNRZ</p>	<p>*</p> <p>- -</p>

Wandschrank Blenden / Regale 360 mm hoch

KM16: Korpusmaterial 16 mm FM19: Frontmaterial 19 mm (PRG 135/160/230/240)	Breite in mm	Artikel-Nr.	Farben ab Seite 2.004			
			KM 16		FM 19	
Schattenblende mit Dichtlippe	120	WP12-36	53		81	
	300	WP30-36	72		107	

Beschreibung	Breite in mm	Artikel-Nr.	L/R	Preisgruppen						
				1	2	3	4	5	6	7
 <p>Blende für Wandschränke Ausführung wie Front Bitte gewünschte Breite angeben! (Abb. Blende links ist Anschraubseite rechts)</p>	50-200	WPD20-36	L/R	68	70	83	87	103	134	159
 <p>Eckpaßleiste (mit Ober- und Unterboden) Stellmaß 400 x 400 mm max. 480 x 480 mm</p>	70-150	WPE-36		171	175	179	186	193	204	220
 <p>Mehrpreis Eckpaßleiste Maß- oder Winkeländerung</p>		MP-PE		97						
 <p>Wandregal mit Schiebetür Links-Rechts verschiebbar Regal = Korpusmaterial Böden und Seiten in 25 mm, Führungen oben und unten eingenetet. Rückwand in 16 mm Schiebeteil in Frontmaterial 19 mm mit Führungsrollwägen</p>	1500 1800 2100	WRSD150-36 WRSD180-36 WRSD210-36		1168 1285 1414	1233 1355 1492	- - -	- - -	- - -	- - -	- - -
 <p>Wandschrank mit Klappe, Öffnungswinkel 107°, reduzierbar durch Winkelbegrenzer auf 100° oder 75°</p>	500 600 800 900 1000 1200	WK50-36 WK60-36 WK80-36 WK90-36 WK100-36 WK120-36		276 284 295 302 311 333	297 304 315 323 334 357	370 380 389 417 424 453	380 391 403 428 437 470	407 420 439 502 482 515	441 439 497 523 560 600	477 515 582 616 658 705
<p>dto. jedoch ohne Aufschaubgriff mit angeleimter Alugriffleiste im Unterboden</p>	500 600 800 900 1000 1200	WK50L-36 WK60L-36 WK80L-36 WK90L-36 WK100L-36 WK120L-36		276 284 295 302 311 333	297 304 315 323 334 357	370 380 389 417 424 453	380 391 403 428 437 470	407 420 439 502 482 515	441 439 497 523 560 600	477 515 582 616 658 705

Beschreibung	Breite in mm	Artikel-Nr.	Preisgruppen								
			1	2	3	4	5	6	7		
 <p>Glas-Wandschrank mit Klappe, Ganzglas 70 mm Rahmenbreite in Edelstahloptik Öffnungswinkel 107°, reduzierbar durch Winkelbegrenzer auf 100° oder 75° Standardgriff: 269</p> <p>dto. jedoch ohne Aufschaubgriff mit angeleimter Alugriffleiste im Unterboden</p> <p>Mögliche Glasarten:</p> <ul style="list-style-type: none"> • Klarglas [KL] • Milchglas [MI] • Schwarzglas [SC] 	500	WKGRA50-36		597	597	597	597	597	597	597	
	600	WKGRA60-36		615	615	615	615	615	615	615	
	800	WKGRA80-36		649	649	649	649	649	649	649	
	900	WKGRA90-36		677	677	677	677	677	677	677	
	1000	WKGRA100-36		705	705	705	705	705	705	705	
	1200	WKGRA120-36		755	755	755	755	755	755	755	
	500	WKGRA50L-36			597	597	597	597	597	597	597
	600	WKGRA60L-36	615		615	615	615	615	615	615	
	800	WKGRA80L-36	649		649	649	649	649	649	649	
	900	WKGRA90L-36	677		677	677	677	677	677	677	
	1000	WKGRA100L-36	705		705	705	705	705	705	705	
	1200	WKGRA120L-36	755		755	755	755	755	755	755	
	 <p>Glas-Wandschrank mit Klappe Glasrahmen 50 mm Öffnungswinkel 107°, reduzierbar durch Winkelbegrenzer auf 100° oder 75° mit angeleimter Alugriffleiste im Unterboden (keine Griffbohrung in Glasfront)</p> <p>Glasrahmen 50 mm Rahmenfarben:</p> <ul style="list-style-type: none"> • Edelstahl-Optik [ES] • Schwarz [SC] • Weiss [WE] <p>Mögliche Glasarten:</p> <ul style="list-style-type: none"> • Milchglas [MI] • Schwarzglas [SC] 		WKGRF50L-36		537	537	537	537	537	537	537
			WKGRF60L-36		552	552	552	552	552	552	552
		WKGRF80L-36	582		582	582	582	582	582	582	
		WKGRF90L-36	611		611	611	611	611	611	611	
		WKGRF100L-36	647		647	647	647	647	647	647	
		WKGRF120L-36	691		691	691	691	691	691	691	
 <p>Glas-Wandschrank Klappe mit Rahmenverglasung Öffnungswinkel 107°, reduzierbar durch Winkelbegrenzer auf 100° oder 75°</p> <p>dto. jedoch ohne Aufschaubgriff mit angeleimter Alugriffleiste im Unterboden</p> <p>Glasart bitte angeben!</p> <p>Nicht in PRG 320!</p>		500	WKGRG50-36			511	524	541	564	-	618
	600	WKGRG60-36	534	551		569	592	-	664	745	
	800	WKGRG80-36	564	584		602	638	-	733	824	
	900	WKGRG90-36	592	617		634	672	-	788	889	
	1000	WKGRG100-36	632	654		674	709	-	846	949	
	1200	WKGRG120-36	677	690		712	747	-	904	1032	
	500	WKGRG50L-36		511		524	541	564	-	618	695
	600	WKGRG60L-36		534	551	569	592	-	664	745	
	800	WKGRG80L-36		564	584	602	638	-	733	824	
	900	WKGRG90L-36		592	617	634	672	-	788	889	
	1000	WKGRG100L-36		632	654	674	710	-	846	949	
	1200	WKGRG120L-36		677	690	711	747	-	904	1032	

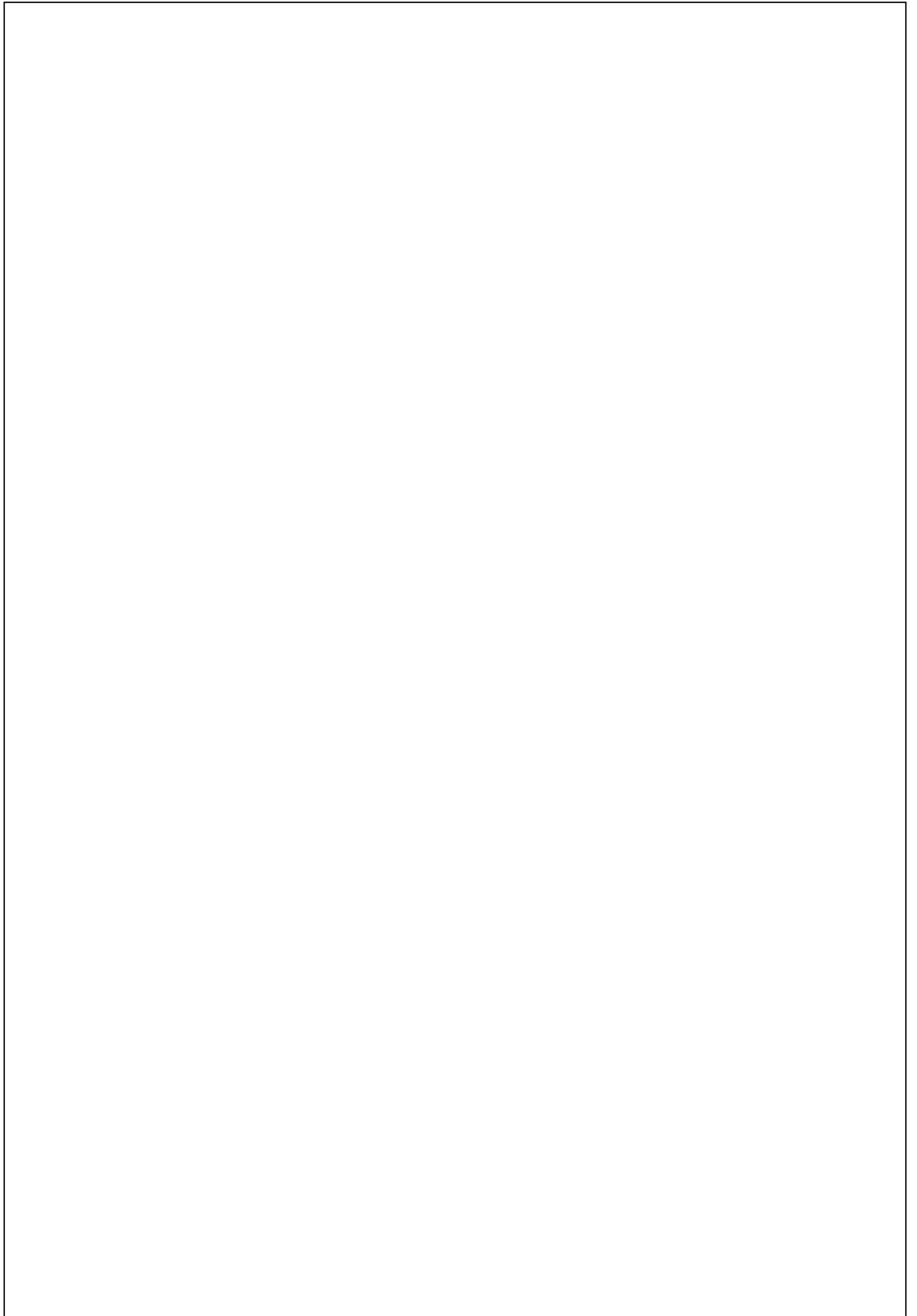

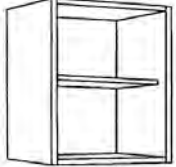
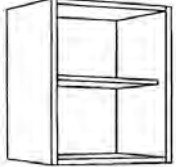
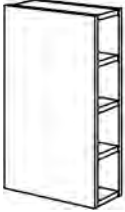
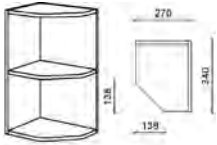
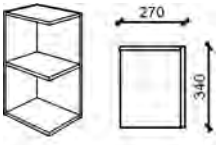

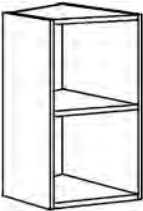
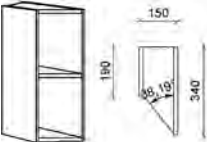
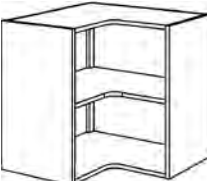
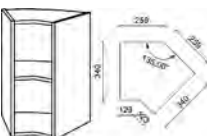
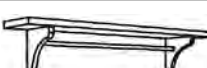

KM16: Korpusmaterial 16 mm FM19: Frontmaterial 19 mm (PRG 135/160/230/240)	Breite in mm	Artikel-Nr.	Farben ab Seite 2.004			
			KM 16		FM 19	
Schattenblende mit Dichtlippe	120 300	WP12-1 WP30-1	60 87		91 131	
 Ausgleichs-Regal 1 verstellbarer Einlegeboden 340 mm tief	150-340	WR15-34-1	173		181	
 Wandregal 1 verstellbarer Einlegeboden 340 mm tief	150 300 400 450 500 600	WR15-1 WR30-1 WR40-1 WR45-1 WR50-1 WR60-1	144 159 169 176 190 214		151 165 176 186 199 229	
 Wand-Flaschenregal 3 feste Fachböden 340 mm tief	150	WRF15-1	253		266	
 Wand-Abschlussregal abgeschrägt 1 festes Ablagefach Planungsbreite 270 mm 340 mm tief rechts und links verwendbar kürzbar bis Breite 180 mm und Tiefe 180 mm	270	WRA27-1	L/R 313		332	
 Wand-Abschlussregal eckig/gerade 1 festes Ablagefach Planungsbreite 270 mm 340 mm tief rechts und links verwendbar kürzbar bis Breite 180 mm und Tiefe 180 mm	270	WRAE27-1	L/R 274		288	





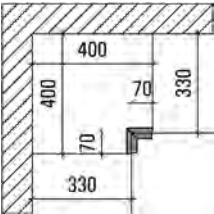
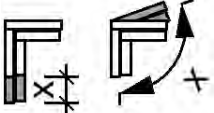
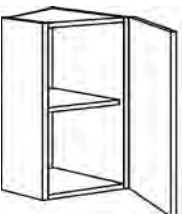

Wandschrank Blenden / Regale 574 mm hoch

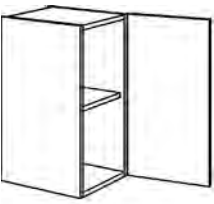
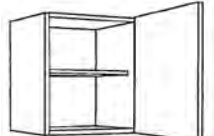
KM16: Korpusmaterial 16 mm FM19: Frontmaterial 19 mm (PRG 135/160/230/240) LH: Landhaus	Breite in mm	Artikel-Nr.		Farben ab Seite 2.004			
				KM 16		FM 19	LH
 <p>Diagonal-Regal 30° abgeschrägt 340 mm tief</p>	270	WRAD27-1	L/R	315		333	
 <p>Diagonal-Regal 45° abgeschrägt 340 mm tief</p>	150	WRAD15-1	L/R	298		311	
 <p>Wand-Eckregal 1 verstellbarer Einlegeboden 340 mm tief</p>	600x600 650x650	WRE60-1 WRE65-1		433 439		453 458	
 <p>Wand-Eckregal 135° Ecklösung für Flachdunsthaube 1 verstellbarer Einlegeboden 340 mm tief</p>	259	WRED-1		328		342	
 <p>Wandbord Landhaus in Frontfarbe Reling in Edelstahloptik 220 mm tief 195 mm hoch</p>	600 800 900 1000	WBLH60 WBLH80 WBLH90 WBLH100					380 419 439 459



Wandschrank-Regale: Korpus 574 mm hoch, 357 mm tief (Landhaus)



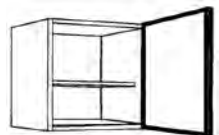
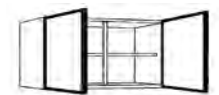

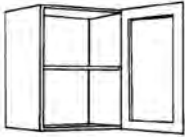
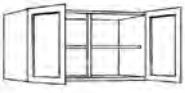
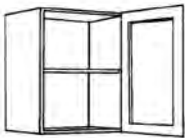
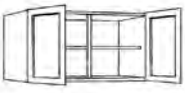
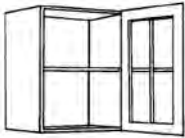
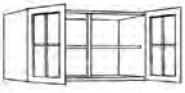

Beschreibung	Breite in mm	Artikel-Nr.		Preisgruppen						
				1	2	3	4	5	6	7
 <p>Abschlußregal Landhaus für Wandschränke aus Korpusmaterial 16 mm 1 fester Boden 3 angearbeitete Pilaster 357 mm tief (Abbildung zeigt Variante R)</p> <p>Nur in PRG 333 und 444!</p>	327	WAR-PI-1	L/R	-	-	-	827	975	-	-

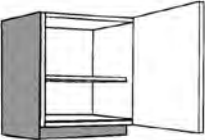
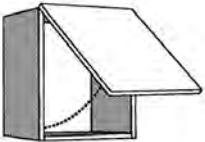

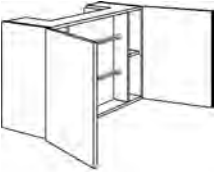
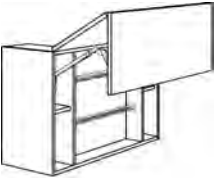

Beschreibung	Breite in mm	Artikel-Nr.		Preisgruppen						
				1	2	3	4	5	6	7
 <p>Blende für Wandschränke Ausführung wie Front Bitte gewünschte Breite angeben! (Abb. Blende links ist Anschraubseite rechts)</p>	50-200	WPD20-1	L/R	75	80	94	96	114	144	169
 <p>Eckpaßleiste (mit Ober- und Unterboden) Stellmaß 400 x 400 mm max. 480 x 480 mm</p>	70-150	WPE-1		212	244	252	261	273	294	304
 <p>Mehrpreis Eckpaßleiste Maß- oder Winkeländerung</p>		MP-PE		97						
 <p>Diagonal-Wandschrank 1 Tür 1 verstellbarer Einlegeboden 30° abgeschrägt</p>	270	WD27-1	 L/R	354	378	402	413	439	473	557
 <p>Ausgleichs-Wandschrank 1 Tür 1 verstellbarer Einlegeboden</p>	200-340	W20-34-1	L/R	191	205	-	-	-	-	-
 <p>Wandschrank 1 Tür 1 verstellbarer Einlegeboden</p>	250 300 400 450 500 600	W25-1 W30-1 W40-1 W45-1 W50-1 W60-1	L/R L/R L/R L/R L/R L/R	191 205 217 244 265 282	205 218 233 259 283 301	263 276 295 322 351 378	270 285 302 333 361 388	295 313 345 377 415 452	309 340 388 431 472 524	361 401 455 504 555 618





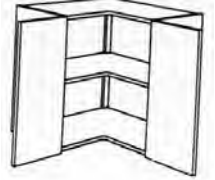
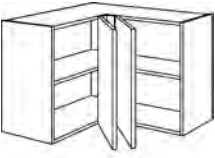
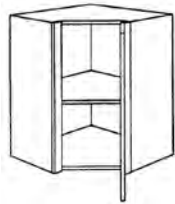

Beschreibung	Breite in mm	Artikel-Nr.		Preisgruppen						
				1	2	3	4	5	6	7
 <p>Wandschrank 2 Türen 1 verstellbarer Einlegeboden</p>	800	W80-1		300	321	428	441	526	655	770
	900	W90-1		308	331	441	453	555	705	826
	1000	W100-1		313	368	446	459	572	753	883
	1200	W120-1		347	403	490	506	631	826	972
 <p>Wandschrank beide Türen links oder rechts angeschlagen 1 verstellbarer Einlegeboden</p>	800	W2TP80-1	L/R	361	383	444	456	547	709	830
	900	W2TP90-1	L/R	372	399	455	473	570	761	893
	1000	W2TP100-1	L/R	377	403	462	477	586	806	949
	1200	W2TP120-1	L/R	415	444	510	523	645	887	1044
 <p>Wandschrank 2 Falttüren 1 verstellbarer Einlegeboden</p>	600	WFT60-1	 L/R	371	397	423	436	499	641	755
 <p>Wandschrank 4 Falttüren 2 links und 2 rechts angeschlagen 1 verstellbarer Einlegeboden</p>	1000	WFT100-1	 L/R	422	451	475	486	598	921	1080
 <p>Glas-Wandschrank 1 Ganzglastür 70 mm Rahmen in Edelstahloptik 1 verstellbarer Glaseinlegeboden Standardgriff: 269</p> <p>Mögliche Glasarten:</p> <ul style="list-style-type: none"> • Klarglas [KL] • Milchglas [MI] • Schwarzglas [SC] 	450	WGRA45-1	L/R	536	536	536	536	536	536	536
	500	WGRA50-1	L/R	589	589	589	589	589	589	589
	600	WGRA60-1	L/R	626	626	626	626	626	626	626
 <p>Glas-Wandschrank 2 Ganzglastüren 70 mm Rahmen in Edelstahloptik 1 verstellbarer Glaseinlegeboden Standardgriff: 269</p> <p>Mögliche Glasarten:</p> <ul style="list-style-type: none"> • Klarglas [KL] • Milchglas [MI] • Schwarzglas [SC] 	900	WGRA90-1		878	878	878	878	878	878	878
	1000	WGRA100-1		953	953	953	953	953	953	953
	1200	WGRA120-1		1021	1021	1021	1021	1021	1021	1021



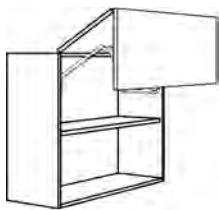

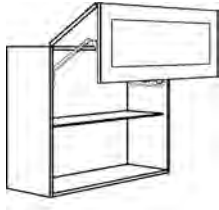
Beschreibung	Breite in mm	Artikel-Nr.		Preisgruppen						
				1	2	3	4	5	6	7
 <p>Glas-Wandschrank 1 Glastür 1 verstellbarer Glaseinlegeboden mit angeleimter Alugriffeleiste im Unterboden (keine Griffbohrung in Glasfront)</p> <p>Glasrahmen 50 mm Rahmenfarben: • Edelstahl-Optik [ES] • Schwarz [SC] • Weiss [WE]</p> <p>Mögliche Glasarten: • Milchglas [MI] • Schwarzglas [SC]</p>	450 500 600	WGRF45L-1 WGRF50L-1 WGRF60L-1	L/R L/R L/R	499 552 606	499 552 606	499 552 606	499 552 606	499 552 606	499 552 606	499 552 606
 <p>Glas-Wandschrank 2 Glasüren 1 verstellbarer Glaseinlegeboden mit angeleimter Alugriffeleiste im Unterboden (keine Griffbohrung in Glasfront)</p> <p>Glasrahmen 50 mm Rahmenfarben: • Edelstahl-Optik [ES] • Schwarz [SC] • Weiss [WE]</p> <p>Mögliche Glasarten: • Milchglas [MI] • Schwarzglas [SC]</p>	900 1000 1200	WGRF90L-1 WGRF100L-1 WGRF120L-1		867 933 1027	867 933 1027	867 933 1027	867 933 1027	867 933 1027	867 933 1027	867 933 1027
 <p>Glas-Wandschrank 1 Tür 574 mm mit Rahmenverglasung 1 verstellbarer Glaseinlegeboden</p> <p>Glasart bitte angeben!</p> <p>Nicht in PRG 320!</p>	450 500 600	WGRG45-1 WGRG50-1 WGRG60-1	L/R L/R L/R	423 478 515	423 478 515	423 478 515	436 490 529	- - -	578 646 727	650 728 818
 <p>Glas-Wandschrank 2 Türen mit Rahmenverglasung 1 verstellbarer Glaseinlegeboden</p> <p>Glasart bitte angeben!</p> <p>Nicht in PRG 320!</p>	900 1000 1200	WGRG90-1 WGRG100-1 WGRG120-1		692 767 846	692 767 846	692 767 846	713 794 870	- - -	1186 1318 1450	1333 1482 1632
 <p>Glas-Wandschrank 1 Tür mit Sprossenverglasung 1 verstellbarer Glaseinlegeboden</p> <p>Glasart bitte angeben!</p> <p>Nur in PRG 320 und 444!</p>	450 500 600	WGSP45-1 WGSP50-1 WGSP60-1	L/R L/R L/R	- - -	- - -	437 484 538	- - -	488 534 614	- - -	- - -
 <p>Glas-Wandschrank 2 Türen mit Sprossenverglasung 1 verstellbarer Glaseinlegeboden</p> <p>Glasart bitte angeben!</p> <p>Nur in PRG 320 und 444!</p>	900 1000 1200	WGSP90-1 WGSP100-1 WGSP120-1		- - -	- - -	708 767 846	- - -	819 893 984	- - -	- - -

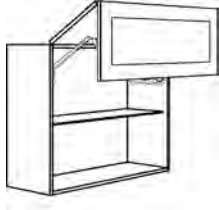
Beschreibung	Breite in mm	Artikel-Nr.		Preisgruppen						
				1	2	3	4	5	6	7
 <p>Wandschrank für Einbau-Mikrowelle</p> <p>Nischenhöhe und genauen E-Gerätetyp angeben!</p> <p>Nischenhöhe 350 mm Klappenhöhe: 198 mm</p> <p>Nischenhöhe größer 360 mm oben mit fester Blende</p>	500 600	WM50-1 WM60-1		315 329	337 351	355 376	366 384	435 450	515 567	607 666
 <p>Wandschrank für Bauknecht-Gerät (Mikro und FH) 574 mm hoch</p> <p>Fronthöhe: Blende 178 mm</p>	600	WRTMW-1		238	253	298	306	329	337	371
 <p>Seitenverkleidung korpusfarben bei seitlich freihängender Flachschirm-Dunsthaube zu verwenden 622 mm hoch 330 mm tief</p> <p>Bild zeigt linke Ausführung</p>		WS-1	L/R	73	73	73	73	73	73	73
 <p>Vorsatztür für Einbauhaube Ausführung wie Front Höhe 510 mm</p>	600	WTDAl-1		84	85	123	126	163	340	376

Beschreibung	Breite in mm	Artikel-Nr.		Preisgruppen						
				1	2	3	4	5	6	7
 <p>Wandschrank für Flachschild- Dunstabzugshaube 1 Tür 2 Drahtablagen für Gewürze</p> <p>E-Gerätetyp angeben! Konstruktion und Ausstattung ist geräteabhängig!</p>	600	WDAF60-1	L/R	471	488	501	515	573	690	813
 <p>Wandschrank für Flachschild- Dunstabzugshaube 2 Türen 2 Drahtablagen für Gewürze</p> <p>E-Gerätetyp angeben! Konstruktion und Ausstattung ist geräteabhängig!</p>	600	W2DAF60-1		483	490	501	515	573	740	871
 <p>Wandschrank für Flachschild- Dunstabzugshaube 2 Türen 2 Drahtablagen für Gewürze 2 Regale in voller Tiefe links und rechts neben dem 600 mm breiten Abluftschacht</p> <p>E-Gerätetyp angeben! Konstruktion und Ausstattung ist geräteabhängig!</p>	900	W2DAF90-1		583	615	622	643	735	947	1112
 <p>Wandschrank für Flachschild- Dunstabzugshaube 2 Lift-Falldüren 2 Drahtablagen für Gewürze 2 Regale in voller Tiefe links und rechts neben dem 600 mm breiten Abluftschacht</p> <p>Mindstabstand nach oben: 170 mm nach vorne: 360 mm</p> <p>E-Gerätetyp angeben! Konstruktion und Ausstattung ist geräteabhängig!</p> <p>Nicht in PRG 320!</p>	900	WDAFFL90-1		1000	1035	1043	1062	1162	1351	1532
 <p>Aufsatz-Wandschrank Höhe 290 mm Bei Gasherd Höhe 210 mm für Unterbau-Haube</p>	600	WK60-1		186	200	233	239	256	284	333

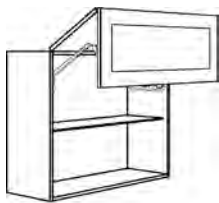

Beschreibung	Breite in mm	Artikel-Nr.		Preisgruppen						
				1	2	3	4	5	6	7
 <p>Eck-Wandschrank Winkelanschluss 1 Tür (395 mm breit) Tür = links, Anschlag = rechts, Anstellseite = rechts Tür = rechts, Anschlag = links, Anstellseite = links 1 verstellbarer Einlegeboden</p> <p>Für Ecklösungen 800 x 800 mm muss ein entsprechender Wandschrank in 400 mm Breite mitbestellt werden!</p>	800	WE80-40-1	L/R	378	405	440	452	554	846	994
 <p>Eck-Wandschrank Winkelanschluss 1 Tür (495 mm breit) Tür = links, Anschlag = rechts, Anstellseite = rechts Tür = rechts, Anschlag = links, Anstellseite = links 1 verstellbarer Einlegeboden</p> <p>Für Ecklösungen 900 x 900 mm muss ein entsprechender Wandschrank in 500 mm Breite mitbestellt werden!</p>	900	WE90-40-1	L/R	378	405	440	452	574	846	994
 <p>Eck-Wandschrank 2 Türen mit 155°-Scharnieren 1 verstellbarer Einlegeboden</p> <p>Im Anschluss an diese Schränke keine Hochschränke oder Kaminhauben planen!</p>	600x600 650x650	WE60-1 WE65-1	L/R L/R	522 551	560 589	607 641	622 657	693 740	740 804	871 946
 <p>Eck-Wandschrank 2 Türen 1 verstellbarer Einlegeboden</p>	800x800 900x900	WE80-1 WE90-1		611 642	654 687	677 711	695 733	788 836	1049 1038	1232 1222
 <p>Diagonal Eck-Wandschrank 1 Tür 1 verstellbarer Einlegeboden</p> <p>Im Anschluss an diese Schränke keine Hochschränke oder Kaminhauben planen!</p> <p>Nicht möglich mit Griffleiste!</p>	600x600 650x650	WED60-1 WED65-1	 L/R L/R	578 610	618 652	674 716	692 736	745 816	781 857	806 906
 <p>Außeneck-Wandschrank 2 Türen links/rechts 1 verstellbarer Einlegeboden</p> <p>Anschlag L: linke Front durchgehend</p> <p>Anschlag R: rechte Front durchgehend</p>	600x600	WEA60-1	L/R	680	804	832	855	892	900	1107

Beschreibung	Breite in mm	Artikel-Nr.	Preisgruppen								
			1	2	3	4	5	6	7		
 <p>Wandschrank 2 Lift-Falttören 1 verstellbarer Einlegeboden Öffnungswinkel reduzierbar auf 104° oder 83°</p> <p>dto. jedoch ohne Aufschraubgriff mit angeleimter Alugriffleiste im Unterboden</p> <p>Mindestabstand nach oben: 170 mm nach vorne: 360 mm</p> <p>Nicht in PRG 320!</p>	600	WFL60-1		711	745	753	775	868	931	1096	
	800	WFL80-1		800	855	865	869	904	1049	1232	
	900	WFL90-1		811	868	880	880	926	1103	1295	
	1000	WFL100-1		835	865	879	887	925	1198	1412	
	1200	WFL120-1		921	950	966	975	1017	1318	1553	
	600	WFL60L-1		711	745	753	775	868	931	1096	
	800	WFL80L-1		800	855	865	869	904	1049	1232	
	900	WFL90L-1		811	868	880	880	926	1103	1295	
	1000	WFL100L-1		835	865	879	887	925	1198	1412	
	1200	WFL120L-1		921	950	966	975	1017	1318	1553	
	 <p>Wandschrank 2 Lift-Falttören unten Ganzglastür 70 mm Rahmen in Edelstahloptik 1 verstellbarer Glaseinlegeboden Öffnungswinkel reduzierbar auf 104° oder 83° Standardgriff: 269</p> <p>dto. jedoch ohne Aufschraubgriff mit angeleimter Alugriffleiste im Unterboden</p> <p>Mögliche Glasarten:</p> <ul style="list-style-type: none"> • Klarglas [KL] • Milchglas [MI] • Schwarzglas [SC] <p>Mindestabstand nach oben: 170 mm nach vorne: 360 mm</p> <p>Nicht in PRG 320!</p>	600	WFLGRA60-1		1058	1088	1099	1131	1176	1194	1263
		800	WFLGRA80-1		1178	1222	1226	1261	1284	1311	1404
		900	WFLGRA90-1		1214	1258	1264	1302	1308	1357	1457
		1000	WFLGRA100-1		1268	1305	1315	1354	1382	1396	1501
1200		WFLGRA120-1	1394		1435	1446	1489	1524	1571	1654	
600		WFLGRA60L-1		1058	1088	1099	1131	1176	1194	1263	
800		WFLGRA80L-1		1178	1222	1226	1261	1284	1311	1404	
900		WFLGRA90L-1		1214	1258	1264	1302	1308	1357	1457	
1000		WFLGRA100L-1		1268	1305	1315	1354	1382	1396	1501	
1200		WFLGRA120L-1		1394	1435	1446	1489	1524	1571	1654	
 <p>Wandschrank 2 Lift-Falttören unten Glasrahmen 50 mm 1 verstellbarer Glaseinlegeboden Öffnungswinkel reduzierbar auf 104° oder 83° mit angeleimter Alugriffleiste im Unterboden (keine Griffbohrung in Glasfront)</p> <p>Glasrahmen 50 mm Rahmenfarben:</p> <ul style="list-style-type: none"> • Edelstahl-Optik [ES] • Schwarz [SC] • Weiss [WE] <p>Mögliche Glasarten:</p> <ul style="list-style-type: none"> • Milchglas [MI] • Schwarzglas [SC] <p>Mindestabstand zur Raumdecke 170 mm</p>		600	WFLGRF60L-1		1014	1051	1058	1090	1093	1143	1196
		800	WFLGRF80L-1		1140	1210	1221	1224	1232	1294	1373
		900	WFLGRF90L-1		1179	1224	1229	1266	1274	1343	1432
		1000	WFLGRF100L-1		1235	1291	1298	1337	1346	1378	1478
	1200	WFLGRF120L-1	1358		1420	1429	1471	1481	1503	1624	

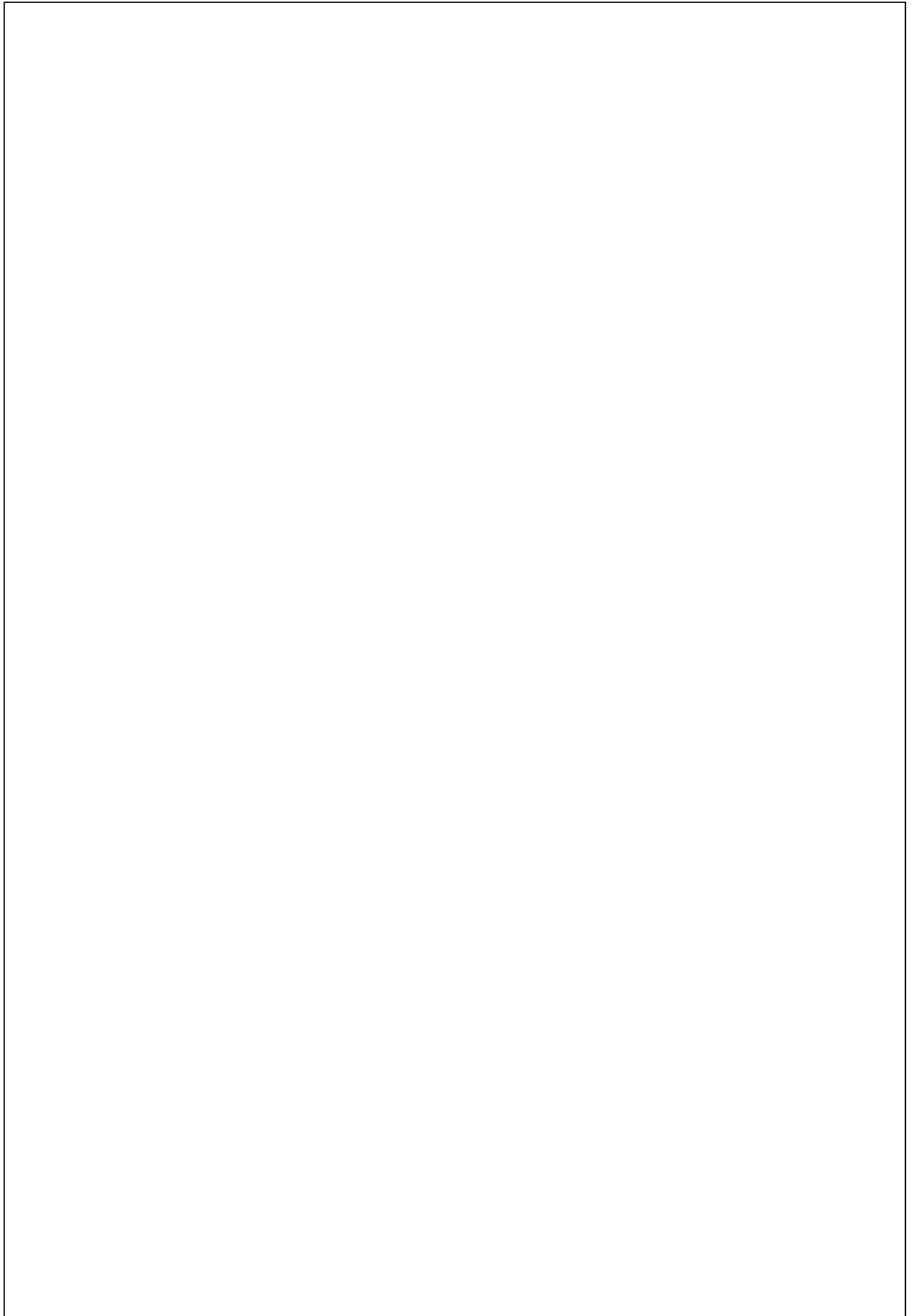

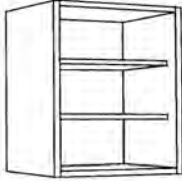
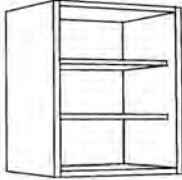

Beschreibung	Breite in mm	Artikel-Nr.		Preisgruppen							
				1	2	3	4	5	6	7	
 <p>Wandschrank 2 Lift-Falttören unten Front mit Rahmenverglasung 1 verstellbarer Glaseinlegeboden Öffnungswinkel reduzierbar auf 104° oder 83°</p> <p>dto. jedoch ohne Aufschaubgriff mit angeleimter Alugriffleiste im Unterboden</p> <p>Glasart bitte angeben!</p> <p>Mindstabstand nach oben: 170 mm nach vorne: 360 mm</p> <p>Nicht in PRG 320!</p>	600	WFLGRG60-1		934	975	1005	1041	-	1157	1301	
	800	WFLGRG80-1		1052	1119	1153	1194	-	1298	1461	
	900	WFLGRG90-1	1070	1140	1175	1215	-	1379	1553		
	1000	WFLGRG100-1	1124	1187	1223	1270	-	1496	1682		
	1200	WFLGRG120-1	1235	1306	1345	1393	-	1645	1852		
	600	WFLGRG60L-1		934	975	1005	1041	-	1157	1301	
	800	WFLGRG80L-1		1052	1119	1153	1194	-	1298	1461	
	900	WFLGRG90L-1	1070	1140	1175	1215	-	1379	1553		
	1000	WFLGRG100L-1	1124	1187	1223	1270	-	1496	1682		
	1200	WFLGRG120L-1	1235	1306	1345	1393	-	1645	1852		
	 <p>Mehrpri Servo-Drive elektromotorischer Antrieb für Wandschränke mit Hochfaltklappe (Aventos HF) oder Hochschwenklappe (Aventos HS)</p>		MP-SD	*	1075						

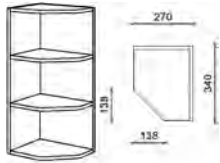
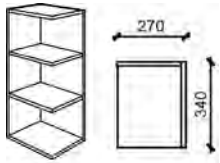

Wandschrank Blenden / Regale 718 mm hoch

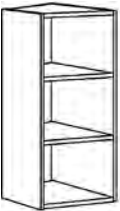
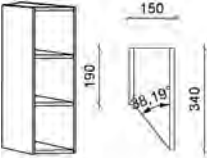

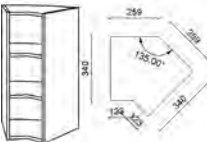

KM16: Korpusmaterial 16 mm FM19: Frontmaterial 19 mm (PRG 135/160/230/240)	Breite in mm	Artikel-Nr.	Farben ab Seite 2.004				
			KM 16		FM 19		
Schattenblende mit Dichtlippe	120 300	WP12-2 WP30-2		76 103		116 157	
 Ausgleichs-Regal 2 verstellbare Einlegeböden 340 mm tief	150-340	WR15-34-2		200		210	
 Wandregal 2 verstellbare Einlegeböden 340 mm tief	150 300 400 450 500 600	WR15-2 WR30-2 WR40-2 WR45-2 WR50-2 WR60-2		176 185 206 212 231 261		186 194 214 226 240 273	
 Wand-Flaschenregal 4 feste Fachböden 340 mm tief	150	WRF15-2		287		302	
 Wand-Abschlussregal abgeschrägt 2 feste Ablagefächer Planungsbreite 270 mm 340 mm tief rechts und links verwendbar kürzbar bis Breite 180 mm und Tiefe 180 mm	270	WRA27-2	L/R	354		372	
 Wand-Abschlussregal eckig/gerade 2 feste Ablagefächer Planungsbreite 270 mm 340 mm tief rechts und links verwendbar kürzbar bis Breite 180 mm und Tiefe 180 mm	270	WRAE27-2	L/R	308		323	





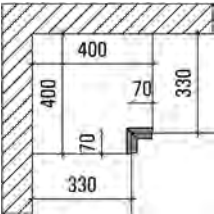
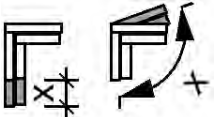

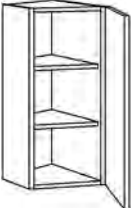
Wandschrank Blenden / Regale 718 mm hoch

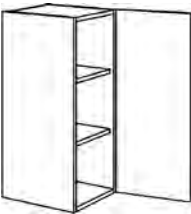
KM16: Korpusmaterial 16 mm FM19: Frontmaterial 19 mm (PRG 135/160/230/240) LH: Landhaus	Breite in mm	Artikel-Nr.		Farben ab Seite 2.004			
				KM 16		FM 19	LH
 <p>Diagonal-Regal 30° abgeschrägt 340 mm tief</p>	270	WRAD27-2	L/R	382		402	
 <p>Diagonal-Regal 45° abgeschrägt 340 mm tief</p>	150	WRAD15-2	L/R	358		379	
 <p>Wand-Eckregal 2 verstellbare Einlegeböden 340 mm tief</p>	600x600 650x650	WRE60-2 WRE65-2		499 504		522 529	
 <p>Wand-Eckregal 135° Ecklösung für Flachdunsthaube 2 verstellbare Einlegeböden 340 mm tief</p>	259	WRED-2		396		413	
 <p>Wandbord Landhaus in Frontfarbe Reling in Edelstahloptik 220 mm tief 195 mm hoch</p>	600 800 900 1000	WBLH60 WBLH80 WBLH90 WBLH100					380 419 439 459

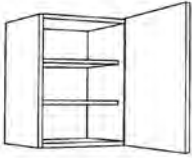

Wandschrank-Regale: Korpus 718 mm hoch, 357 mm tief (Landhaus)



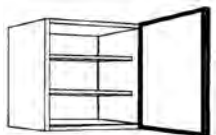
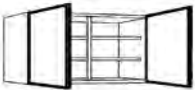

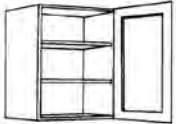
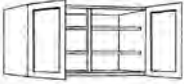
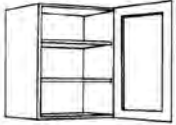
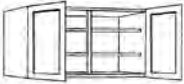
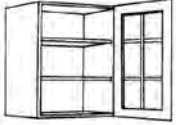
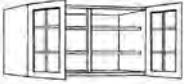

Beschreibung	Breite in mm	Artikel-Nr.		Preisgruppen						
				1	2	3	4	5	6	7
 <p>Abschlußregal Landhaus für Wandschränke aus Korpusmaterial 16 mm 2 feste Böden 3 angearbeitete Pilaster 357 mm tief (Abbildung zeigt Variante R)</p> <p>Nur in PRG 333 und 444!</p>	327	WAR-PI-2	L/R	-	-	-	856	1049	-	-

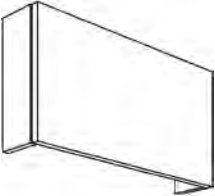
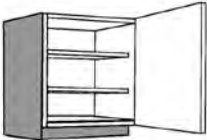
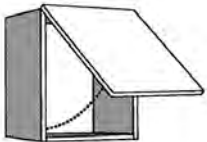



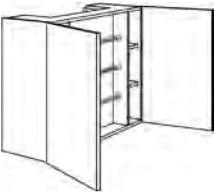

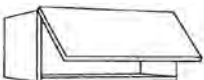
Beschreibung	Breite in mm	Artikel-Nr.		Preisgruppen						
				1	2	3	4	5	6	7
 <p>Blende für Wandschränke Ausführung wie Front Bitte gewünschte Breite angeben! (Abb. Blende links ist Anschraubseite rechts)</p>	50-200	WPD20-2	L/R	113	122	146	151	173	181	213
 <p>Eckpaßleiste (mit Ober- und Unterboden) Stellmaß 400 x 400 mm max. 480 x 480 mm</p>	70-150	WPE-2		217	250	262	269	289	302	316
 <p>Mehrpreis Eckpaßleiste Maß- oder Winkeländerung</p>		MP-PE		97						
 <p>Rolladenschrank mit Jalousie (Kunststoff) 2 verstellbare Einlegeböden</p> <p>Mögliche Jalousiefarben:</p> <ul style="list-style-type: none"> • Edelstahlfarbe [E] • Schwarz [SW] • Weiss [WE] 	500 600	WJ50-2 WJ60-2		1165 1204						
 <p>Diagonal-Wandschrank 1 Tür 2 verstellbare Einlegeböden 30° abgeschrägt</p>	270	WD27-2	 L/R	422	451	480	495	524	560	657
 <p>Ausgleichs-Wandschrank 1 Tür 2 verstellbare Einlegeböden</p>	200-340	W20-34-2	L/R	238	253	-	-	-	-	-



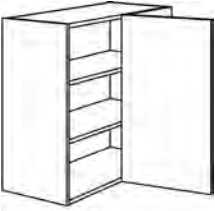

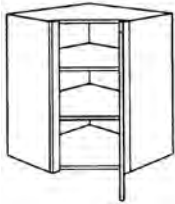

Beschreibung	Breite in mm	Artikel-Nr.		Preisgruppen						
				1	2	3	4	5	6	7
 <p>Wandschrank 1 Tür 2 verstellbare Einlegeböden</p>	250	W25-2	L/R	240	254	331	337	371	372	436
	300	W30-2	L/R	246	263	342	352	387	403	476
	400	W40-2	L/R	266	284	369	379	431	473	557
	450	W45-2	L/R	285	306	379	389	449	510	598
	500	W50-2	L/R	308	329	400	412	478	557	654
	600	W60-2	L/R	351	376	465	478	559	642	757
 <p>Wandschrank 2 Türen 2 verstellbare Einlegeböden</p>	800	W80-2		376	402	484	500	609	805	947
	900	W90-2		382	411	495	511	633	860	1012
	1000	W100-2		391	433	502	517	657	918	1076
	1200	W120-2		430	477	554	568	724	1010	1186
 <p>Wandschrank beide Türen links oder rechts angeschlagen 2 verstellbare Einlegeböden</p>	800	W2TP80-2	L/R	396	423	489	504	615	823	969
	900	W2TP90-2	L/R	409	439	502	517	673	884	1040
	1000	W2TP100-2	L/R	413	442	511	523	664	936	1100
	1200	W2TP120-2	L/R	454	487	560	577	731	1029	1209
 <p>Wandschrank 2 Falttüren 2 verstellbare Einlegeböden</p>	600	WFT60-2	 L/R	440	473	496	512	589	770	905
 <p>Wandschrank 4 Falttüren 2 links und 2 rechts angeschlagen 2 verstellbare Einlegeböden</p>	1000	WFT100-2	 L/R	488	523	534	551	690	1073	1262
 <p>Glas-Wandschrank 1 Ganzglastür 70 mm Rahmen in Edelstahloptik 2 verstellbare Glaseinlegeböden Standardgriff: 269</p> <p>Mögliche Glasarten:</p> <ul style="list-style-type: none"> • Klarglas [KL] • Milchglas [MI] • Schwarzglas [SC] 	450	WGRA45-2	L/R	620	620	620	620	620	620	620
	500	WGRA50-2	L/R	654	654	654	654	654	654	654
	600	WGRA60-2	L/R	732	732	732	732	732	732	732
 <p>Glas-Wandschrank 2 Ganzglastüren 70 mm Rahmen in Edelstahloptik 2 verstellbare Glaseinlegeböden Standardgriff: 269</p> <p>Mögliche Glasarten:</p> <ul style="list-style-type: none"> • Klarglas [KL] • Milchglas [MI] • Schwarzglas [SC] 	900	WGRA90-2		1033	1033	1033	1033	1033	1033	1033
	1000	WGRA100-2		1112	1112	1112	1112	1112	1112	1112
	1200	WGRA120-2		1225	1225	1225	1225	1225	1225	1225





Beschreibung	Breite in mm	Artikel-Nr.		Preisgruppen						
				1	2	3	4	5	6	7
 <p>Glas-Wandschrank 1 Glastür 2 verstellbare Glaseinlegeböden mit angeleimter Alugriffeleiste im Unterboden (keine Griffbohrung in Glasfront)</p> <p>Glasrahmen 50 mm Rahmenfarben: • Edelstahl-Optik [ES] • Schwarz [SC] • Weiss [WE]</p> <p>Mögliche Glasarten: • Milchglas [MI] • Schwarzglas [SC]</p>	450 500 600	WGRF45L-2 WGRF50L-2 WGRF60L-2	L/R L/R L/R	592 629 707	592 629 707	592 629 707	592 629 707	592 629 707	592 629 707	592 629 707
 <p>Glas-Wandschrank 2 Glasüren 2 verstellbare Glaseinlegeböden mit angeleimter Alugriffeleiste im Unterboden (keine Griffbohrung in Glasfront)</p> <p>Glasrahmen 50 mm Rahmenfarben: • Edelstahl-Optik [ES] • Schwarz [SC] • Weiss [WE]</p> <p>Mögliche Glasarten: • Milchglas [MI] • Schwarzglas [SC]</p>	900 1000 1200	WGRF90L-2 WGRF100L-2 WGRF120L-2		973 1080 1190	973 1080 1190	973 1080 1190	973 1080 1190	973 1080 1190	973 1080 1190	973 1080 1190
 <p>Glas-Wandschrank 1 Tür 718 mm mit Rahmenverglasung 2 verstellbare Glaseinlegeböden</p> <p>Glasart bitte angeben!</p> <p>Nicht in PRG 320!</p>	450 500 600	WGRG45-2 WGRG50-2 WGRG60-2	L/R L/R L/R	490 521 600	490 521 600	490 521 600	507 538 617	- - -	687 744 866	771 835 974
 <p>Glas-Wandschrank 2 Türen mit Rahmenverglasung 2 verstellbare Glaseinlegeböden</p> <p>Glasart bitte angeben!</p> <p>Nicht in PRG 320!</p>	900 1000 1200	WGRG90-2 WGRG100-2 WGRG120-2		836 906 997	836 906 997	836 906 997	860 933 1026	- - -	1440 1572 1729	1619 1766 1944
 <p>Glas-Wandschrank 1 Tür mit Sprossenverglasung 2 verstellbare Glaseinlegeböden</p> <p>Glasart bitte angeben!</p> <p>Nur in PRG 320 und 444!</p>	450 500 600	WGSP45-2 WGSP50-2 WGSP60-2	L/R L/R L/R	- - -	- - -	510 554 629	- - -	569 629 724	- - -	- - -
 <p>Glas-Wandschrank 2 Türen mit Sprossenverglasung 2 verstellbare Glaseinlegeböden</p> <p>Glasart bitte angeben!</p> <p>Nur in PRG 320 und 444!</p>	900 1000 1200	WGSP90-2 WGSP100-2 WGSP120-2		- - -	- - -	853 929 1021	- - -	993 1079 1187	- - -	- - -









Beschreibung	Breite in mm	Artikel-Nr.		Preisgruppen						
				1	2	3	4	5	6	7
 <p>Wandschrank für Einbau-Mikrowelle</p> <p>Nischenhöhe und genauen E-Gerätetyp angeben!</p> <p>Nischenhöhe 350 mm Klappenhöhe: 342 mm</p> <p>Nischenhöhe 360 mm + 380 mm Klappenhöhe: 242 mm + feste Blende</p>	500 600	WM50-2 WM60-2		380 402	408 431	442 462	454 477	520 558	622 687	731 810
 <p>Wandschrank für Bauknecht-Gerät (Mikro und FH) 718 mm hoch</p> <p>Fronthöhe: Blende 322 mm</p>	600	WRTMW-2		306	328	380	391	416	432	507
 <p>Seitenverkleidung korpusfarben bei seitlich freihängender Flachschirm-Dunsthaube zu verwenden 766 mm hoch 330 mm tief</p> <p>Bild zeigt linke Ausführung</p>		WS-2	L/R	76	76	76	76	76	76	76
 <p>Vorsatztür für Einbauhaube Ausführung wie Front Höhe 574 mm</p>	600	WTDAl-2		95	97	146	151	207	407	458









Beschreibung	Breite in mm	Artikel-Nr.		Preisgruppen						
				1	2	3	4	5	6	7
 <p>Wandschrank für Flachschildunstabzugshaube 1 Tür 3 Drahtablagen für Gewürze</p> <p>E-Gerätetyp angeben! Konstruktion und Ausstattung ist geräteabhängig!</p>	600	WDAF60-2	L/R	553	592	596	614	690	820	963
 <p>Wandschrank für Flachschildunstabzugshaube 2 Türen 3 Drahtablagen für Gewürze</p> <p>E-Gerätetyp angeben! Konstruktion und Ausstattung ist geräteabhängig!</p>	600	W2DAF60-2		553	592	596	614	690	856	1007
 <p>Wandschrank für Flachschildunstabzugshaube 2 Türen 3 Drahtablagen für Gewürze 2 Regale in voller Tiefe links und rechts neben dem 600 mm breiten Abluftschacht</p> <p>E-Gerätetyp angeben! Konstruktion und Ausstattung ist geräteabhängig!</p>	900	W2DAF90-2		689	735	741	762	882	1130	1329
 <p>Wandschrank für Flachschildunstabzugshaube 2 Lift-Falldüren 2 Drahtablagen für Gewürze 2 Regale in voller Tiefe links und rechts neben dem 600 mm breiten Abluftschacht</p> <p>E-Gerätetyp angeben! Konstruktion und Ausstattung ist geräteabhängig!</p> <p>Mindstabstand nach oben: 200 mm nach vorne: 430 mm</p>	900	WDAFFL90-2		1102	1138	1146	1170	1277	1487	1683
 <p>Wandschrank für Unterbauhaube Höhe 460 mm</p>	600	WDK60-46		322	345	370	380	431	515	607

Beschreibung	Breite in mm	Artikel-Nr.		Preisgruppen						
				1	2	3	4	5	6	7
 <p>Eck-Wandschrank Winkelanschluss 1 Tür (395 mm breit) Tür = links, Anschlag = rechts, Anstellseite = rechts Tür = rechts, Anschlag = links, Anstellseite = links 2 verstellbare Einlegeböden</p> <p>Für Ecklösungen 800 x 800 mm muss ein entsprechender Wandschrank in 400 mm Breite mitbestellt werden!</p>	800	WE80-40-2	L/R	456	490	536	553	676	1012	1188
 <p>Eck-Wandschrank Winkelanschluss 1 Tür (495 mm breit) Tür = links, Anschlag = rechts, Anstellseite = rechts Tür = rechts, Anschlag = links, Anstellseite = links 2 verstellbare Einlegeböden</p> <p>Für Ecklösungen 900 x 900 mm muss ein entsprechender Wandschrank in 500 mm Breite mitbestellt werden!</p>	900	WE90-40-2	L/R	456	490	536	553	691	1012	1188
 <p>Eck-Wandschrank 2 Türen mit 155°-Scharnieren 2 verstellbare Einlegeböden</p> <p>Im Anschluss an diese Schränke keine Hochschränke oder Kaminhauben planen!</p>	600x600 650x650	WE60-2 WE65-2	L/R L/R	641 673	686 720	710 743	732 763	816 863	884 970	1040 1139
 <p>Eck-Wandschrank 2 Türen 2 verstellbare Einlegeböden</p>	800x800 900x900	WE80-2 WE90-2		701 735	753 758	782 763	803 787	924 923	1228 1218	1441 1429
 <p>Diagonal Eck-Wandschrank 1 Tür 2 verstellbare Einlegeböden</p> <p>Im Anschluss an diese Schränke keine Hochschränke oder Kaminhauben planen!</p> <p>Nicht möglich mit Griffleiste!</p>	600x600 650x650	WED60-2 WED65-2	 L/R L/R	710 751	759 804	781 811	802 835	873 936	907 990	938 1010
 <p>Außeneck-Wandschrank 2 Türen links/rechts 2 verstellbare Einlegeböden</p> <p>Anschlag L: linke Front durchgehend</p> <p>Anschlag R: rechte Front durchgehend</p>	600x600	WEA60-2	L/R	822	868	939	963	1052	1126	1279

Beschreibung	Breite in mm	Artikel-Nr.	Preisgruppen								
			1	2	3	4	5	6	7		
 <p>Wandschrank 2 Lift-Falittüren 2 verstellbare Einlegeböden Öffnungswinkel reduzierbar auf 104° oder 83°</p> <p>dto. jedoch ohne Aufschaubgriff mit angeleimter Alugriffleiste im Unterboden</p> <p>Mindstabstand nach oben: 200 mm nach vorne: 430 mm</p>	500	WFL50-2		735	768	780	800	822	990	1165	
	600	WFL60-2		800	835	848	869	894	1076	1266	
	800	WFL80-2		890	951	957	971	1007	1224	1436	
	900	WFL90-2		900	966	973	975	1024	1281	1507	
	1000	WFL100-2		928	979	997	1001	1016	1387	1630	
	1200	WFL120-2		1020	1076	1096	1103	1115	1529	1795	
	500	WFL50L-2		735	768	780	800	822	990	1165	
	600	WFL60L-2		800	835	848	869	894	1076	1266	
	800	WFL80L-2		890	951	957	971	1007	1224	1436	
	900	WFL90L-2		900	966	973	975	1024	1281	1507	
	1000	WFL100L-2		928	979	997	1001	1016	1387	1630	
	1200	WFL120L-2		1020	1076	1096	1103	1115	1529	1795	
	 <p>Wandschrank 2 Lift-Falittüren unten Ganzglastür 70 mm Rahmen in Edelstahloptik 2 verstellbare Glaseinlegeböden Öffnungswinkel reduzierbar auf 104° oder 83° Standardgriff: 269</p> <p>dto. jedoch ohne Aufschaubgriff mit angeleimter Alugriffleiste im Unterboden</p> <p>Mögliche Glasarten: • Klarglas [KL] • Milchglas [MI] • Schwarzglas [SC]</p> <p>Mindstabstand nach oben: 200 mm nach vorne: 430 mm</p>	500	WFLGRA50-2		1084	1115	1128	1161	1174	1231	1282
		600	WFLGRA60-2		1178	1213	1226	1261	1275	1304	1393
800		WFLGRA80-2	1299		1351	1374	1389	1412	1447	1563	
900		WFLGRA90-2	1339		1381	1394	1435	1446	1486	1608	
1000		WFLGRA100-2	1398		1452	1464	1507	1519	1558	1695	
1200		WFLGRA120-2	1539		1598	1611	1659	1672	1703	1865	
500		WFLGRA50L-2		1084	1115	1128	1161	1174	1231	1282	
600		WFLGRA60L-2		1178	1213	1226	1261	1275	1304	1393	
800		WFLGRA80L-2		1299	1351	1374	1389	1412	1447	1563	
900		WFLGRA90L-2		1339	1381	1394	1435	1446	1486	1608	
1000		WFLGRA100L-2		1398	1452	1464	1507	1519	1558	1695	
1200		WFLGRA120L-2		1539	1598	1611	1659	1672	1703	1865	
 <p>Wandschrank 2 Lift-Falittüren unten Glasrahmen 50 mm 2 verstellbare Glaseinlegeböden Öffnungswinkel reduzierbar auf 104° oder 83° mit angeleimter Alugriffleiste im Unterboden (keine Griffbohrung in Glasfront)</p> <p>Glasrahmen 50 mm Rahmenfarben: • Edelstahl-Optik [ES] • Schwarz [SC] • Weiss [WE]</p> <p>Mögliche Glasarten: • Milchglas [MI] • Schwarzglas [SC]</p> <p>Mindestabstand zur Raumdecke 200 mm</p>		500	WFLGRF50L-2		1050	1091	1096	1124	1141	1190	1255
		600	WFLGRF60L-2		1140	1186	1190	1224	1241	1286	1365
	800	WFLGRF80L-2	1266		1350	1355	1362	1381	1435	1540	
	900	WFLGRF90L-2	1308		1359	1367	1406	1426	1476	1586	
	1000	WFLGRF100L-2	1370		1422	1437	1478	1482	1552	1680	
	1200	WFLGRF120L-2	1506		1565	1580	1624	1629	1677	1848	



Beschreibung	Breite in mm	Artikel-Nr.	Preisgruppen								
			1	2	3	4	5	6	7		
 <p>Wandschrank 2 Lift-Falttören unten Front mit Rahmenverglasung 2 verstellbare Glaseinlegeböden Öffnungswinkel reduzierbar auf 104° oder 83°</p> <p>dto. jedoch ohne Aufschaubgriff mit angeleimter Alugriffleiste im Unterboden</p> <p>Glasart bitte angeben!</p> <p>Mindstabstand nach oben: 200 mm nach vorne: 430 mm</p> <p>Nicht in PRG 320!</p>	500	WFLGRG50-2		966	994	1023	1059	-	1226	1378	
	600	WFLGRG60-2		1050	1082	1113	1149	-	1332	1499	
	800	WFLGRG80-2	1161	1237	1274	1316	-	1506	1692		
	900	WFLGRG90-2	1190	1249	1286	1329	-	1589	1786		
	1000	WFLGRG100-2	1232	1305	1344	1392	-	1810	2037		
	1200	WFLGRG120-2	1354	1436	1476	1523	-	1991	2240		
	500	WFLGRG50L-2		966	994	1023	1059	-	1226	1378	
	600	WFLGRG60L-2		1050	1082	1113	1149	-	1332	1499	
	800	WFLGRG80L-2	1161	1237	1274	1316	-	1506	1692		
	900	WFLGRG90L-2	1190	1249	1286	1329	-	1589	1786		
	1000	WFLGRG100L-2	1232	1305	1344	1392	-	1810	2037		
	1200	WFLGRG120L-2	1354	1436	1476	1523	-	1991	2240		
	 <p>Mehrpriis Servo-Drive elektromotorischer Antrieb für Wandschränke mit Hochfaltklappe (Aventos HF) oder Hochschwenklappe (Aventos HS)</p>		MP-SD	*	1075						

Beschreibung	Breite in mm	Artikel-Nr.	Preisgruppen							
			1	2	3	4	5	6	7	
 <p>Wandschrank 2 Klappen 107° nach oben öffnend reduzierbar durch Winkelbegrenzer auf 100° oder 75°</p> <p>Mindestabstand zur Raumdecke 110 mm</p>	800	W2K80-2		545	582	584	605	741	951	1120
	900	W2K90-2		555	595	600	617	776	1012	1188
	1000	W2K100-2		561	603	608	624	762	1065	1254
	1200	W2K120-2		617	663	667	687	842	1171	1377
 <p>Wandschrank 2 Klappen 107° nach oben öffnend reduzierbar durch Winkelbegrenzer auf 100° oder 75° untere Klappe 70 mm Rahmenbreite in Edelstahloptik Ganzglastür Standardgriff: 269</p> <p>Mögliche Glasarten: • Klarglas [KL] • Milchglas [MI] • Schwarzglas [SC]</p> <p>Mindestabstand zur Raumdecke 110 mm</p>	800	W2K1RA80-2		950	988	993	1021	1050	1105	1161
	900	W2K1RA90-2		994	1029	1038	1068	1092	1141	1203
	1000	W2K1RA100-2		1032	1070	1080	1111	1152	1262	1344
	1200	W2K1RA120-2		1136	1179	1188	1224	1266	1376	1479
 <p>Wandschrank 2 Klappen 107° nach oben öffnend reduzierbar durch Winkelbegrenzer auf 100° oder 75° untere Klappe mit Rahmenverglasung</p> <p>Glasart bitte angeben!</p> <p>Mindestabstand zur Raumdecke 110 mm</p> <p>Nicht in PRG 320!</p>	800	W2K1RG80-2		948	985	1020	1061	-	1315	1477
	900	W2K1RG90-2		984	1024	1066	1107	-	1396	1569
	1000	W2K1RG100-2		1022	1064	1111	1153	-	1481	1663
	1200	W2K1RG120-2		1127	1171	1225	1266	-	1628	1829
 <p>Wandschrank mit Hochschwenktür Holztür, nach oben öffnend 2 verstellbare Einlegeböden</p> <p>dto. jedoch ohne Aufschraubgriff mit angeleimter Alugriffleiste im Unterboden</p> <p>Mindestabstand zur Raumdecke 180 mm</p> <p>Kranzprofil kann nicht geplant werden!</p>	500	WKSF50-2		420	450	471	482	608	682	802
	600	WKSF60-2		456	490	511	523	661	744	878
	900	WKSF90-2		546	583	596	614	771	1001	1179
	500	WKSF50L-2		420	450	471	482	608	682	802
	600	WKSF60L-2		456	490	511	523	661	744	878
	900	WKSF90L-2		546	583	596	614	771	1001	1179

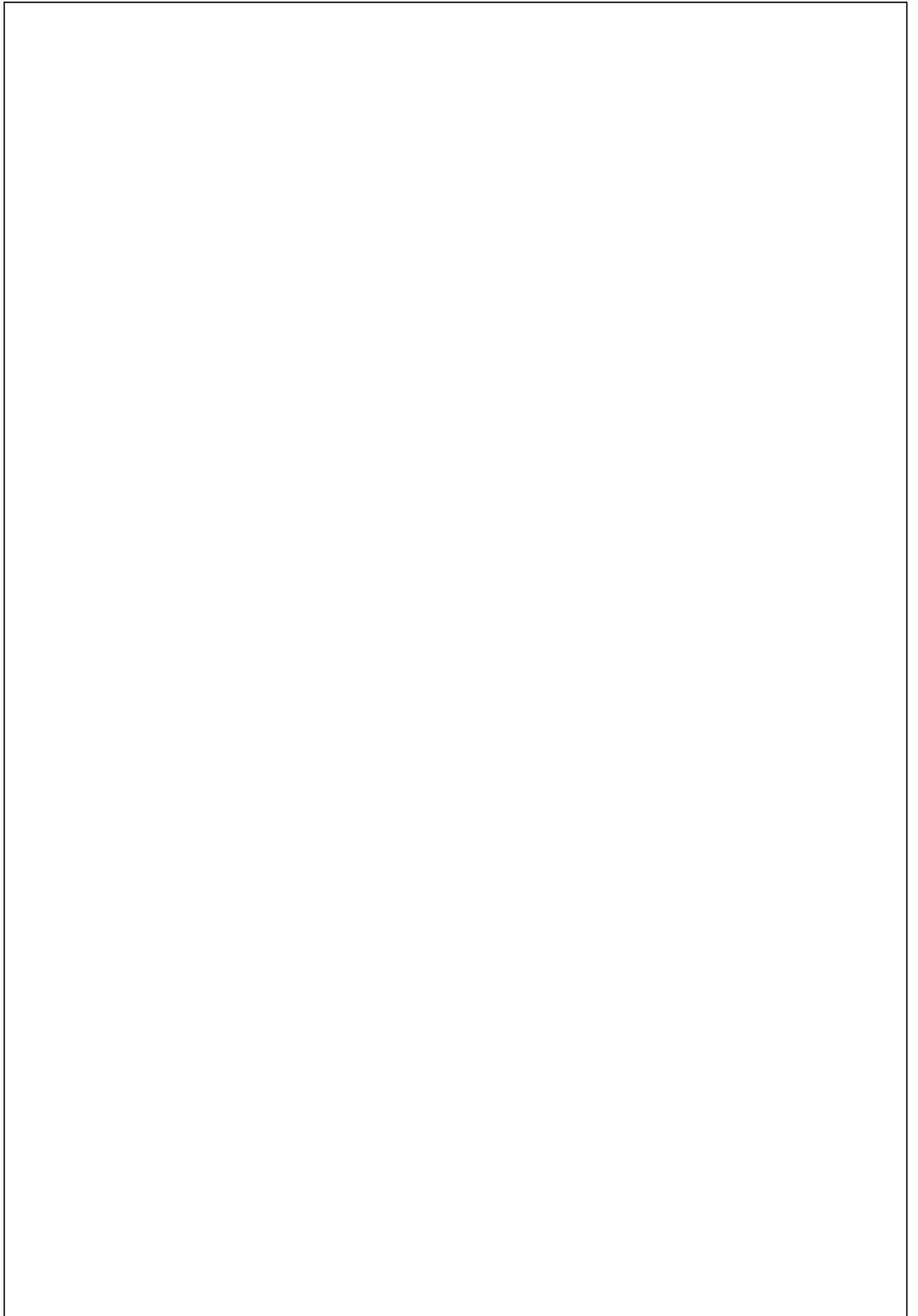

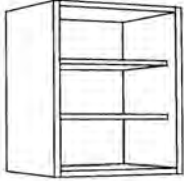
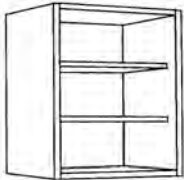

Beschreibung	Breite in mm	Artikel-Nr.	Preisgruppen								
			1	2	3	4	5	6	7		
 <p>Wandschrank mit Hochschwenktür Ganzglastür 70 mm Rahmenbreite in Edelstahloptik nach oben öffnend 2 verstellbare Glaseinlegeböden Standardgriff: 269</p> <p>dto. jedoch ohne Aufschraubgriff mit angeleimter Alugriffleiste im Unterboden</p> <p>Mögliche Glasarten:</p> <ul style="list-style-type: none"> • Klarglas [KL] • Milchglas [MI] • Schwarzglas [SC] <p>Mindestabstand zur Raumdecke 180 mm</p> <p>Kranzprofil kann nicht geplant werden!</p>	500	WKSGRA50-2		724	724	724	724	724	724	724	
	600	WKSGRA60-2		786	786	786	786	786	786	786	
	900	WKSGRA90-2		948	948	948	948	948	948	948	
	500	WKSGRA50L-2		724	724	724	724	724	724	724	
	600	WKSGRA60L-2		786	786	786	786	786	786	786	
	900	WKSGRA90L-2		948	948	948	948	948	948	948	
 <p>Wandschrank mit Hochschwenktür Glasrahmen 50 mm nach oben öffnend 2 verstellbare Glaseinlegeböden mit angeleimter Alugriffleiste im Unterboden (keine Griffbohrung in Glasfront)</p> <p>Glasrahmen 50 mm Rahmenfarben:</p> <ul style="list-style-type: none"> • Edelstahl-Optik [ES] • Schwarz [SC] • Weiss [WE] <p>Mögliche Glasarten:</p> <ul style="list-style-type: none"> • Milchglas [MI] • Schwarzglas [SC] <p>Mindestabstand zur Raumdecke 180 mm</p> <p>Kranzprofil kann nicht geplant werden!</p>		WKSGRF50L-2 WKSGRF60L-2 WKSGRF90L-2		667	667	667	667	667	667	667	
				726	726	726	726	726	726	726	
				894	894	894	894	894	894	894	
	 <p>Wandschrank mit Hochschwenktür Tür mit Rahmenverglasung nach oben öffnend 2 verstellbare Glaseinlegeböden</p> <p>dto. jedoch ohne Aufschraubgriff mit angeleimter Alugriffleiste im Unterboden</p> <p>Glasart bitte angeben!</p> <p>Mindestabstand zur Raumdecke 180 mm</p> <p>Kranzprofil kann nicht geplant werden!</p> <p>Nicht in PRG 320!</p>	500	WKSGRG50-2		606	672	691	727	-	881	992
		600	WKSGRG60-2		657	729	751	798	-	958	1079
		900	WKSGRG90-2		820	873	899	970	-	1263	1422
500		WKSGRG50L-2		606	672	691	727	-	881	992	
600		WKSGRG60L-2		657	729	751	798	-	958	1079	
900		WKSGRG90L-2		820	873	899	970	-	1263	1422	

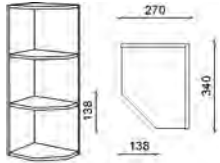
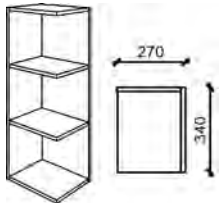

Wandschrank Blenden / Regale 895 mm hoch

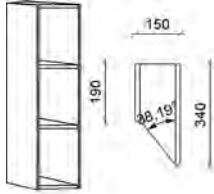

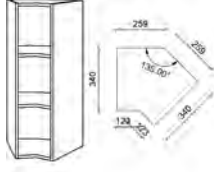
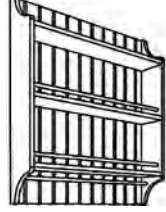

KM16: Korpusmaterial 16 mm FM19: Frontmaterial 19 mm (PRG 135/160/230/240)	Breite in mm	Artikel-Nr.	Farben ab Seite 2.004			
			KM 16		FM 19	
Schattenblende mit Dichtlippe	120 300	WP12-3 WP30-3	95 117		141 174	
 Ausgleichs-Regal 2 verstellbare Einlegeböden 340 mm tief	150-340	WR15-34-3	239		250	
 Wandregal 2 verstellbare Einlegeböden 340 mm tief	150 300 400 450 500 600	WR15-3 WR30-3 WR40-3 WR45-3 WR50-3 WR60-3	206 211 235 249 269 307		214 220 246 262 284 321	
 Wand-Flaschenregal 5 feste Fachböden 340 mm tief	150	WRF15-3	334		351	
 Wand-Abschlussregal abgeschrägt 2 feste Ablagefächer Planungsbreite 270 mm 340 mm tief rechts und links verwendbar kürzbar bis Breite 180 mm und Tiefe 180 mm	270	WRA27-3	L/R 441		462	
 Wand-Abschlussregal eckig/gerade 2 feste Ablagefächer Planungsbreite 270 mm 340 mm tief rechts und links verwendbar kürzbar bis Breite 180 mm und Tiefe 180 mm	270	WRAE27-3	L/R 383		402	





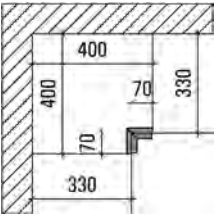
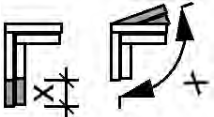
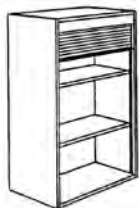

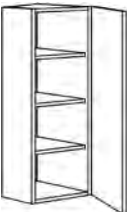

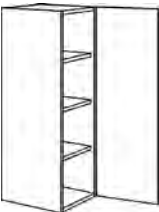
Wandschrank Blenden / Regale 895 mm hoch

KM16: Korpusmaterial 16 mm FM19: Frontmaterial 19 mm (PRG 135/160/230/240) LH: Landhaus	Breite in mm	Artikel-Nr.	L/R	Farben ab Seite 2.004			
				KM 16		FM 19	LH
 <p>Diagonal-Regal 30° abgeschrägt 340 mm tief</p>	270	WRAD27-3	L/R	413		435	
 <p>Diagonal-Regal 45° abgeschrägt 340 mm tief</p>	150	WRAD15-3	L/R	381		401	
 <p>Wand-Eckregal 2 verstellbare Einlegeböden 340 mm tief</p>	600x600 650x650	WRE60-3 WRE65-3		603 611		631 642	
 <p>Wand-Eckregal 135° Ecklösung für Flachdunsthaube 2 verstellbare Einlegeböden 340 mm tief</p>	259	WRED-3		449		473	
 <p>Tellerregal Landhaus in Frontfarbe Rückwand in Paneeloptik Reling in Edelstahloptik 170 mm tief</p>	600 800 900 1000	WRT60-3 WRT80-3 WRT90-3 WRT100-3					998 1146 1218 1292
 <p>Wandbord Landhaus in Frontfarbe Reling in Edelstahloptik 220 mm tief 195 mm hoch</p>	600 800 900 1000	WBLH60 WBLH80 WBLH90 WBLH100					380 419 439 459

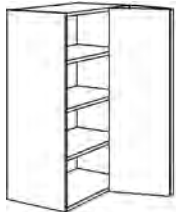

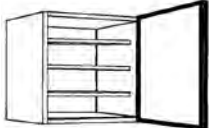

Wandschrank-Regale: Korpus 895 mm hoch, 357 mm tief (Landhaus)



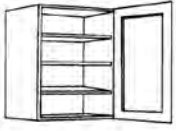
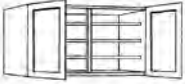
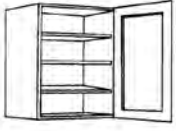
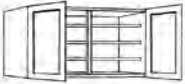
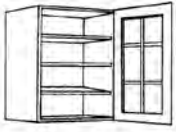
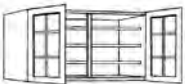

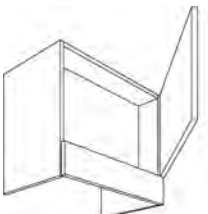

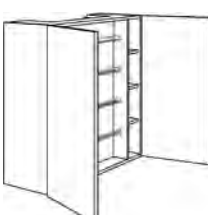
Beschreibung	Breite in mm	Artikel-Nr.		Preisgruppen						
				1	2	3	4	5	6	7
 <p>Abschlußregal Landhaus für Wandschränke aus Korpusmaterial 16 mm 2 feste Böden 3 angearbeitete Pilaster 357 mm tief (Abbildung zeigt Variante R)</p> <p>Nur in PRG 333 und 444!</p>	327	WAR-PI-3	L/R	-	-	-	965	1160	-	-

Beschreibung	Breite in mm	Artikel-Nr.		Preisgruppen						
				1	2	3	4	5	6	7
 <p>Blende für Wandschränke Ausführung wie Front Bitte gewünschte Breite angeben! (Abb. Blende links ist Anschraubseite rechts)</p>	50-200	WPD20-3	L/R	139	147	178	183	212	220	258
 <p>Eckpaßleiste (mit Ober- und Unterboden) Stellmaß 400 x 400 mm max. 480 x 480 mm</p>	70-150	WPE-3		234	263	275	284	308	332	352
 <p>Mehrpreis Eckpaßleiste Maß- oder Winkeländerung</p>		MP-PE		97						
 <p>Rolladenschrank mit Jalousie (Kunststoff) 3 verstellbare Einlegeböden</p> <p>Mögliche Jalousiefarben:</p> <ul style="list-style-type: none"> • Edelstahlfarbe [E] • Schwarz [SW] • Weiss [WE] 	500 600	WJ50-3 WJ60-3		1204 1244						
 <p>Diagonal-Wandschrank 1 Tür 3 verstellbare Einlegeböden 30° abgeschrägt</p>	270	WD27-3	 L/R	455	489	519	536	578	617	726
 <p>Ausgleichs-Wandschrank 1 Tür 3 verstellbare Einlegeböden</p>	200-340	W20-34-3	L/R	265	283	-	-	-	-	-

Beschreibung	Breite in mm	Artikel-Nr.		Preisgruppen						
				1	2	3	4	5	6	7
 <p>Wandschrank 1 Tür 3 verstellbare Einlegeböden</p>	250	W25-3	L/R	266	284	369	379	416	432	507
	300	W30-3	L/R	283	302	387	399	446	473	557
	400	W40-3	L/R	306	328	413	424	489	555	652
	450	W45-3	L/R	336	358	451	467	521	617	726
	500	W50-3	L/R	371	397	490	507	589	677	795
	600	W60-3	L/R	396	423	534	551	650	760	892
 <p>Wandschrank 2 Türen 3 verstellbare Einlegeböden</p>	800	W80-3		415	443	557	571	711	937	1102
	900	W90-3		428	456	542	558	717	1012	1188
	1000	W100-3		436	470	622	643	818	1079	1269
	1200	W120-3		479	514	686	708	898	1188	1396
 <p>Wandschrank beide Türen links oder rechts angeschlagen 3 verstellbare Einlegeböden</p>	800	W2TP80-3	L/R	435	467	571	586	719	951	1120
	900	W2TP90-3	L/R	451	482	554	569	735	1031	1210
	1000	W2TP100-3	L/R	454	488	559	573	853	1100	1292
	1200	W2TP120-3	L/R	501	538	614	632	938	1208	1420
 <p>Wandschrank 2 Falttüren 3 verstellbare Einlegeböden</p>	600	WFT60-3	 L/R	473	503	557	571	673	860	1012
 <p>Wandschrank 4 Falttüren 2 links und 2 rechts angeschlagen 3 verstellbare Einlegeböden</p>	1000	WFT100-3		529	569	632	652	827	1236	1453
 <p>Glas-Wandschrank 1 Ganzglastür 70 mm Rahmen in Edelstahloptik 3 verstellbare Glaseinlegeböden Standardgriff: 269</p> <p>Mögliche Glasarten:</p> <ul style="list-style-type: none"> • Klarglas [KL] • Milchglas [MI] • Schwarzglas [SC] 	450	WGRA45-3	L/R	716	716	716	716	716	716	716
	500	WGRA50-3	L/R	781	781	781	781	781	781	781
	600	WGRA60-3	L/R	819	819	819	819	819	819	819
 <p>Glas-Wandschrank 2 Ganzglastüren 70 mm Rahmen in Edelstahloptik 3 verstellbare Glaseinlegeböden Standardgriff: 269</p> <p>Mögliche Glasarten:</p> <ul style="list-style-type: none"> • Klarglas [KL] • Milchglas [MI] • Schwarzglas [SC] 	900	WGRA90-3		1170	1170	1170	1170	1170	1170	1170
	1000	WGRA100-3		1247	1247	1247	1247	1247	1247	1247
	1200	WGRA120-3		1373	1373	1373	1373	1373	1373	1373

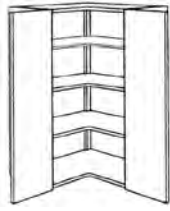
Beschreibung	Breite in mm	Artikel-Nr.		Preisgruppen						
				1	2	3	4	5	6	7
 <p>Glas-Wandschrank 1 Glas Tür 3 verstellbare Glaseinlegeböden mit angeleimter Alugriffeleiste im Unterboden (keine Griffbohrung in Glasfront)</p> <p>Glasrahmen 50 mm Rahmenfarben: • Edelstahl-Optik [ES] • Schwarz [SC] • Weiss [WE]</p> <p>Mögliche Glasarten: • Milchglas [MI] • Schwarzglas [SC]</p>	450 500 600	WGRF45L-3 WGRF50L-3 WGRF60L-3	L/R L/R L/R	689 746 794	689 746 794	689 746 794	689 746 794	689 746 794	689 746 794	689 746 794
 <p>Glas-Wandschrank 2 Glas Türen 3 verstellbare Glaseinlegeböden mit angeleimter Alugriffeleiste im Unterboden (keine Griffbohrung in Glasfront)</p> <p>Glasrahmen 50 mm Rahmenfarben: • Edelstahl-Optik [ES] • Schwarz [SC] • Weiss [WE]</p> <p>Mögliche Glasarten: • Milchglas [MI] • Schwarzglas [SC]</p>	900 1000 1200	WGRF90L-3 WGRF100L-3 WGRF120L-3		1167 1244 1369	1167 1244 1369	1167 1244 1369	1167 1244 1369	1167 1244 1369	1167 1244 1369	1167 1244 1369
 <p>Glas-Wandschrank 1 Tür 895 mm mit Rahmenverglasung 3 verstellbare Glaseinlegeböden</p> <p>Glasart bitte angeben!</p> <p>Nicht in PRG 320!</p>	450 500 600	WGRG45-3 WGRG50-3 WGRG60-3	L/R L/R L/R	592 652 723	592 652 723	592 652 723	610 673 744	- - -	842 929 1061	945 1044 1194
 <p>Glas-Wandschrank 2 Türen mit Rahmenverglasung 3 verstellbare Glaseinlegeböden</p> <p>Glasart bitte angeben!</p> <p>Nicht in PRG 320!</p>	900 1000 1200	WGRG90-3 WGRG100-3 WGRG120-3		951 1037 1140	951 1037 1140	951 1037 1140	981 1067 1176	- - -	1685 1836 2019	1896 2064 2271
 <p>Glas-Wandschrank 1 Tür mit Sprossenverglasung 3 verstellbare Glaseinlegeböden</p> <p>Glasart bitte angeben!</p> <p>Nur in PRG 320 und 444!</p>	450 500 600	WGSP45-3 WGSP50-3 WGSP60-3	L/R L/R L/R	- - -	- - -	615 677 744	- - -	691 774 860	- - -	- - -
 <p>Glas-Wandschrank 2 Türen mit Sprossenverglasung 3 verstellbare Glaseinlegeböden</p> <p>Glasart bitte angeben!</p> <p>Nur in PRG 320 und 444!</p>	900 1000 1200	WGSP90-3 WGSP100-3 WGSP120-3		- - -	- - -	976 1053 1157	- - -	1153 1245 1369	- - -	- - -

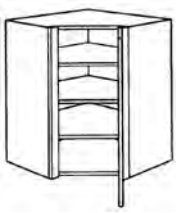
Beschreibung	Breite in mm	Artikel-Nr.		Preisgruppen						
				1	2	3	4	5	6	7
 <p>Wandschrank für Einbau-Mikrowelle 1 Einlegeboden</p> <p>Nischenhöhe und genauen E-Gerätetyp angeben!</p> <p>Nischenhöhe 350 mm Türhöhe: 519 mm</p> <p>Nischenhöhe 360 mm + 380 mm Türhöhe: 342 mm + feste Blende</p>	500 600	WM50-3 WM60-3	L/R L/R	437 455	471 489	504 523	520 541	605 632	732 813	860 953
 <p>Wandschrank für Bauknecht-Gerät (Mikro und FH) 499 mm hoch</p> <p>Fronthöhe: Tür 374 mm Blende 120 mm</p>	600	WRTMW-3	L/R	361	383	428	441	476	554	650
 <p>Wandschrank für Flachschildunstabzugshaube 1 Tür 4 Drahtablagen für Gewürze</p> <p>E-Gerätetyp angeben! Konstruktion und Ausstattung ist geräteabhängig!</p>	600	WDAF60-3	L/R	666	706	713	734	829	995	1171
 <p>Wandschrank für Flachschildunstabzugshaube 2 Türen 4 Drahtablagen für Gewürze</p> <p>E-Gerätetyp angeben! Konstruktion und Ausstattung ist geräteabhängig!</p>	600	W2DAF60-3		666	706	713	734	829	1033	1214
 <p>Wandschrank für Flachschildunstabzugshaube 2 Türen 4 Drahtablagen für Gewürze 2 Regale in voller Tiefe links und rechts neben dem 600 mm breiten Abluftschacht</p> <p>E-Gerätetyp angeben! Konstruktion und Ausstattung ist geräteabhängig!</p>	900	W2DAF90-3		834	880	889	916	1065	1368	1610
 <p>Seitenverkleidung korpusfarben bei seitlich freihängender Flachschildunstabzugshaube zu verwenden 943 mm hoch 330 mm tief</p> <p>Bild zeigt linke Ausführung</p>		WS-3	L/R	99	99	99	99	99	99	99

Beschreibung	Breite in mm	Artikel-Nr.		Preisgruppen						
				1	2	3	4	5	6	7
 <p>Eck-Wandschrank Winkelanschluss 1 Tür (395 mm breit) Tür = links, Anschlag = rechts, Anstellseite = rechts Tür = rechts, Anschlag = links, Anstellseite = links 3 verstellbare Einlegeböden</p> <p>Für Ecklösungen 800 x 800 mm muss ein entsprechender Wandschrank in 400 mm Breite mitbestellt werden!</p>	800	WE80-40-3	L/R	525	565	614	629	788	1197	1410
 <p>Eck-Wandschrank Winkelanschluss 1 Tür (495 mm breit) Tür = links, Anschlag = rechts, Anstellseite = rechts Tür = rechts, Anschlag = links, Anstellseite = links 3 verstellbare Einlegeböden</p> <p>Für Ecklösungen 900 x 900 mm muss ein entsprechender Wandschrank in 500 mm Breite mitbestellt werden!</p>	900	WE90-40-3	L/R	525	565	614	629	808	1197	1410
 <p>Eck-Wandschrank 2 Türen mit 155°-Scharnieren 3 verstellbare Einlegeböden</p> <p>Im Anschluss an diese Schränke keine Hochschränke oder Kaminhauben planen!</p>	600x600 650x650	WE60-3 WE65-3	L/R L/R	681 714	728 763	791 827	812 853	930 985	989 1075	1165 1263
 <p>Eck-Wandschrank 2 Türen 3 verstellbare Einlegeböden</p>	800x800 900x900	WE80-3 WE90-3		768 809	823 866	856 897	883 926	889 1094	1413 1539	1659 1789
 <p>Diagonal Eck-Wandschrank 1 Tür 3 verstellbare Einlegeböden</p> <p>Im Anschluss an diese Schränke keine Hochschränke oder Kaminhauben planen!</p> <p>Nicht möglich mit Griffleiste!</p>	600x600 650x650	WED60-3 WED65-3	 L/R L/R	751 796	804 851	879 931	900 958	995 1043	1031 1094	1076 1142
 <p>Außeneck-Wandschrank 2 Türen links/rechts 3 verstellbare Einlegeböden</p> <p>Anschlag L: linke Front durchgehend</p> <p>Anschlag R: rechte Front durchgehend</p>	600x600	WEA60-3	L/R	838	883	1044	1069	1080	1209	1422

6 • Standardprogramm

Aufsatzschränke

Seite



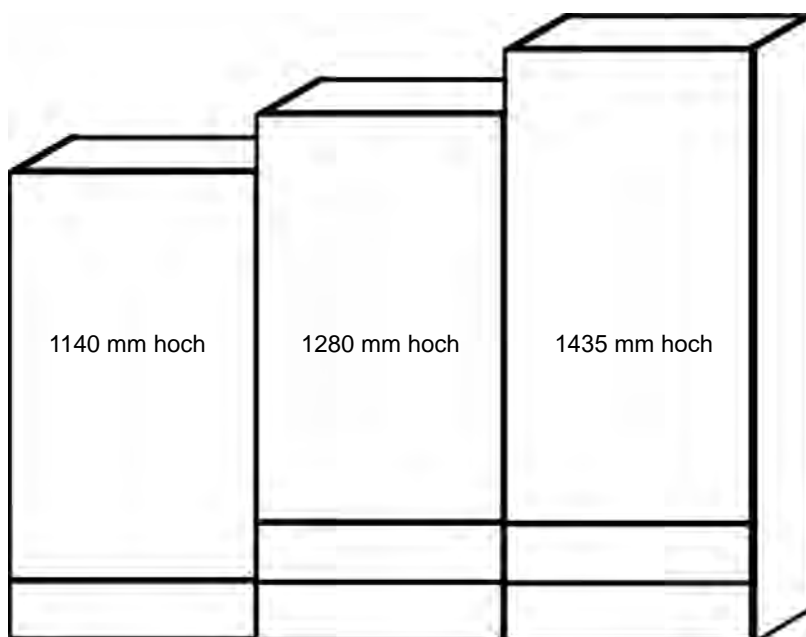

Aufsatzschränke

6.001 - 6.022

Artikel-Übersicht	6.002 - 6.003
Mehrpreise	6.004
Schränke 1140 mm hoch	6.005 - 6.010
Schränke 1280 mm hoch	6.011 - 6.016
Schränke 1435 mm hoch	6.017 - 6.022



Symbole / Legende:

-  Neuer Artikel
-  Artikel nicht möglich mit Griff-Nr. 270 / 340 / 360 / 370 (Griffleiste)
-  Artikel nicht möglich mit Griff-Nr. 300 Tip-On
-  Bei Griff-Nr. 300 Tip-On ist das Öffnen der Fronten nur mit vertikaler Eingriffleiste möglich!

Artikel-Übersicht Aufsatzschränke

1140 mm hoch



AR15-60-1

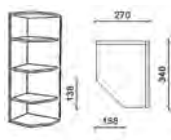

ARA27-1

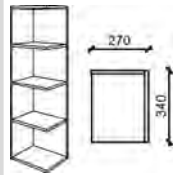

ARAE27-1



ARA-PI-1



A60-1



AS60-1



AGRA60-1



ASGRA60-1



AGRF60-1



ASGRF60-1



AGRG60-1



ASGRG60-1



AGSP60-1



ASGSP60-1



AJG60-1
AJG90-1



AJGT60-1
AJGT90-1



AT60-1



AOG60-19-3
AOG60-25-3



AR15-60-2

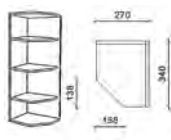

ARA27-2

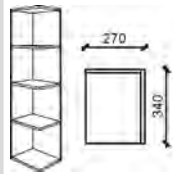

ARAE27-2



ARA-PI-2



A60-2



AS60-2



AGRA60-2



ASGRA60-2



AGRF60-2



ASGRF60-2



AGRG60-2



ASGRG60-2



AGSP60-2



ASGSP60-2



AJG60-2
AJG90-2



AJGT60-2
AJGT90-2



















AT60-2



AOG60-19-4
AOG60-25-4



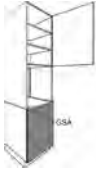

1280 mm hoch

Artikel-Übersicht Aufsatzschränke

 <p>AR15-60-3</p>	 <p>ARA27-3</p>	 <p>ARAE27-3</p>	 <p>ARA-PI-3</p>	 <p>A60-3</p>	 <p>AS60-3</p>	 <p>AGRA60-3</p>
 <p>ASGRA60-3</p>	 <p>AGRF60-3</p>	 <p>ASGRF60-3</p>	 <p>AGRG60-3</p>	 <p>ASGRG60-3</p>	 <p>AGSP60-3</p>	 <p>ASGSP60-3</p>
 <p>AJG60-3 AJG90-3</p>	 <p>AJGT60-3 AJGT90-3</p>	 <p>AT60-3</p>	 <p>AOG60-19-5 AOG60-25-5</p>			



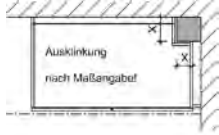

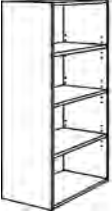
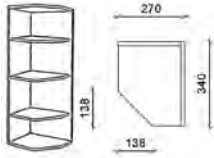
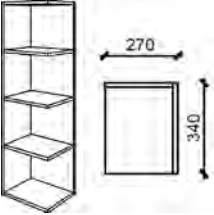

1435 mm hoch



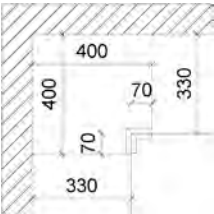



Mehrpreise

Beschreibung		Artikel-Nr.		Wertpunkte
 <p>Mehrpreis für Maßänderung von Schränken Kürzungen oder Vertiefungen bei Unter-, Hoch-, Wand- und Aufsatzschränken</p> <p>Breite / Höhe Tiefe</p> <p>Bitte Korpusmaß angeben!</p>		MP-BH MP-T		195 74
 <p>Mehrpreis für Schränke mit Dachschräge</p>		MP-DACH		261
 <p>Mehrpreis für Ausklinkung von Schränken</p>		MP-SAK		261
 <p>Mehrpreis für Schränke mit eingebautem Schloß</p>		MP-SKEY		128
 <p>Mehrpreis für Wandschrank als Unterschrank mit Füßen und Sockel je Schrank</p>		MP-SB		183
<p>Sondernummer Sonderanfertigung, Ergänzungstext, Zusatzinformationen, usw.</p> <p>Holz Zubehör</p> <p>Preis auf Anfrage!</p>		SNRH SNRZ	*	- -

KM16: Korpusmaterial 16 mm FM19: Frontmaterial 19 mm (PRG 135/160/230/240)	Breite in mm	Artikel-Nr.	Farben ab Seite 2.004				
			KM 16		FM 19		
Schattenblende mit Dichtlippe	120 300	AP12-1 AP30-1		109 134		164 203	
 Ausgleichs-Regal für Aufsatzschränke 3 verstellbare Einlegeböden 340 mm tief	150-600	AR15-60-1		311		329	
 Abschlusseecke für Aufsatzschränke abgeschrägt 3 feste Böden Tiefe 340 mm Kürzung bis max.: 180 mm Breite, 180 mm Tiefe	270	ARA27-1	L/R	520		546	
 Abschlusseecke für Aufsatzschränke eckig/gerade 3 feste Böden Tiefe 340 mm Kürzung bis max.: 180 mm Breite, 180 mm Tiefe	270	ARAE27-1	L/R	452		475	



Beschreibung	Breite in mm	Artikel-Nr.		Preisgruppen						
				1	2	3	4	5	6	7
 <p>Abschlußregal Landhaus für Aufsatzschränke aus Korpusmaterial 16 mm 3 feste Böden 3 angearbeitete Pilaster 357 mm tief</p> <p>Nur in PRG 333 und 444!</p>	327	ARA-PI-1	L/R	-	-	-	856	1049	-	-

Beschreibung	Breite in mm	Artikel-Nr.		Preisgruppen						
				1	2	3	4	5	6	7
 <p>Blende für Aufsatzschränke Ausführung wie Front Bitte gewünschte Breite angeben! (Abb. Blende links ist Anschraubseite rechts)</p>	50-200	APD20-1	L/R	165	176	193	193	195	271	318
 <p>Eckpaßleiste in Frontfarbe (mit Ober- und Unterboden) Stellmaß 400 x 400 mm max. 480 x 480 mm</p>	70-150	APE-1		268	268	268	268	268	357	420
 <p>Mehrp reis Eckpaßleiste Maß- oder Winkeländerung</p>		MP-PE		97						
 <p>Aufsatzschrank 1 Tür 985 mm 3 verstellbare Einlegeböden 1 offene Nische</p>	600	A60-1	L/R	529	569	618	638	745	914	1072
 <p>Aufsatzschrank 1 Tür 985 mm 3 verstellbare Einlegeböden 1 Schubkasten</p>	600	AS60-1	L/R	690	739	791	812	951	1153	1354
 <p>Aufsatzschrank 1 Ganzglastür 70 mm Rahmen in Edelstahloptik Standardgriff: 269 3 verstellbare Glaseinlegeböden 1 offene Nische</p> <p>Mögliche Glasarten:</p> <ul style="list-style-type: none"> • Klarglas [KL] • Milchglas [MI] • Schwarzglas [SC] 	600	AGRA60-1	L/R	827	827	827	827	827	827	827
 <p>Aufsatzschrank 1 Ganzglastür 70 mm Rahmen in Edelstahloptik Standardgriff: 269 (Glasfront) 3 verstellbare Glaseinlegeböden 1 Schubkasten</p> <p>Mögliche Glasarten:</p> <ul style="list-style-type: none"> • Klarglas [KL] • Milchglas [MI] • Schwarzglas [SC] 	600	ASGRA60-1	L/R	993	1008	1021	1029	1041	1085	1152

Beschreibung	Breite in mm	Artikel-Nr.		Preisgruppen						
				1	2	3	4	5	6	7
 <p>Aufsatzschrank 1 Glasür 3 verstellbare Glaseinlegeböden 1 offene Nische</p> <p>Glasrahmen 50 mm mit Tip-On Rahmenfarben: • Edelstahl-Optik [ES] • Schwarz [SC] • Weiss [WE]</p> <p>Mögliche Glasarten: • Milchglas [MI] • Schwarzglas [SC]</p>	600	AGRF60-1	L/R	834	834	834	834	834	834	834
 <p>Aufsatzschrank 1 Glasür 3 verstellbare Glaseinlegeböden 1 Schubkasten</p> <p>Glasrahmen 50 mm mit Tip-On Rahmenfarben: • Edelstahl-Optik [ES] • Schwarz [SC] • Weiss [WE]</p> <p>Mögliche Glasarten: • Milchglas [MI] • Schwarzglas [SC]</p>	600	ASGRF60-1	L/R	1007	1027	1040	1048	1061	1118	1181
 <p>Aufsatzschrank 1 Tür mit Rahmenverglasung 3 verstellbare Glaseinlegeböden 1 offene Nische</p> <p>Glasart bitte angeben!</p> <p>Nicht in PRG 320!</p>	600	AGRG60-1	L/R	714	714	714	741	-	1231	1382
 <p>Aufsatzschrank 1 Tür mit Rahmenverglasung 3 verstellbare Glaseinlegeböden 1 Schubkasten</p> <p>Glasart bitte angeben!</p> <p>Nicht in PRG 320!</p>	600	ASGRG60-1	L/R	879	892	905	916	-	1511	1700
 <p>Aufsatzschrank 1 Tür mit Sprossenverglasung 3 verstellbare Glaseinlegeböden 1 offene Nische</p> <p>Glasart bitte angeben!</p> <p>Nur in PRG 320 und 444!</p>	600	AGSP60-1	L/R	-	-	753	-	882	-	-
 <p>Aufsatzschrank 1 Tür mit Sprossenverglasung 3 verstellbare Glaseinlegeböden 1 Schubkasten</p> <p>Glasart bitte angeben!</p> <p>Nur in PRG 320 und 444!</p>	600	ASGSP60-1	L/R	-	-	924	-	1085	-	-

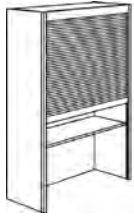
Aufsatzschränke: Korpus 1140 mm hoch, 330 mm tief





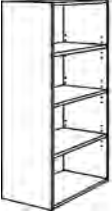
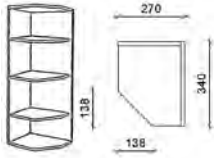
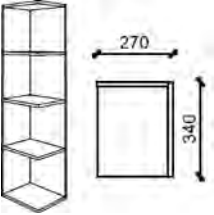

Beschreibung	Breite in mm	Artikel-Nr.	Wertpunkte
 <p>Aufsatz-Funktionsschrank 2 verstellbare Einlegeböden 1 fester Konstruktionsboden 3 Steckdosen</p> <p>Jalousie (Kunststoff) Mögliche Jalousiefarben:</p> <ul style="list-style-type: none"> • Edelstahlfarbe [E] • Schwarz [SW] • Weiss [WE] <p>Glas-Jalousie Mögliche Glasarten:</p> <ul style="list-style-type: none"> • Milchglas [MI] • Schwarzglas [SC] <p>Korpustiefe: 330 mm (Gesamttiefe 350 mm) In der Tiefe nicht kürzbar!</p> <p>Nischenhöhe bis fester Boden: 390 mm</p>	<p>500 600 900</p> <p>600 900</p>	<p>AJ50-1 AJ60-1 AJ90-1</p> <p>AJG60-1 AJG90-1</p>	<p>1653 1742 1919</p> <p>3177 3226</p>



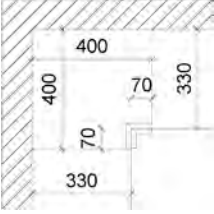



Beschreibung	Breite in mm	Artikel-Nr.		Preisgruppen							
				1	2	3	4	5	6	7	
 <p>Aufsatz-Funktionsschrank mit Auszugstablar und Jalousie Tablartiefe 420 mm 2 verstellbare Einlegeböden 1 fester Konstruktionsboden 3 Steckdosen</p> <p>Jalousie (Kunststoff) Tablarbreite 519 mm Tablarbreite 819 mm</p> <p>Mögliche Jalousiefarben:</p> <ul style="list-style-type: none"> • Edelstahlfarbe [E] • Schwarz [SW] • Weiss [WE] <p>Glas-Jalousie Tablarbreite 481 mm Tablarbreite 781 mm</p> <p>Mögliche Glasarten:</p> <ul style="list-style-type: none"> • Milchglas [MI] • Schwarzglas [SC] <p>Max. Gerätemaße (B/T/H): 490/420/440 mm</p> <p>Korpushöhe: 1140 mm Tiefe bis max. 330 mm kürzbar!</p> <p>Nische bis fester Boden: 440 mm</p>	600	AJT60-1									
	900	AJT90-1						1933	2110		
	600	AJGT60-1									
	900	AJGT90-1					3369	3418			
 <p>Aufsatz-Funktionsschrank mit Auszugstablar und Drehtür Tablartiefe 420 mm 2 verstellbare Einlegeböden 1 fester Konstruktionsboden 3 Steckdosen</p> <p>Korpushöhe: 1140 mm</p> <p>Fronthöhe : Tür 1136 mm</p> <p>Max. Gerätemaße (B/T/H): 490/420/440 mm</p> <p>Korpustiefe: 560 mm (Gesamttiefe 580 mm) In der Tiefe nicht kürzbar!</p> <p>Nischenhöhe bis fester Boden: 440 mm</p> <p>Mindestabstand seitlich 50 mm zur Wand.</p>	600	AT60-1	NEU!	L/R	954	1014	1251	1311	1550	1788	2087
	 <p>Aufsatzschrank für Montage über Geschirrspüler Korpushöhe 1178 mm, passend zu Hochschrank-Höhe 3 (1900 mm)</p> <p>1 Tür (556 / 550 mm) 1 verstellbarer Einlegeboden 1 Nische für Backofen 593 mm</p> <p>mit Boden 19 mm: (Frontmaterial Preisgruppe 1/2) Tür 556 mm</p> <p>mit Boden 25 mm: (Korpusmaterial) Tür 550 mm</p> <p>Konstruktionsbedingte Änderung der Frontaufteilung ist in den Preisgruppen 3 / 4 / 5 möglich!</p>	600	AOG60-19-3		L/R	751	794	850	870	988	1174
600		AOG60-25-3		L/R	751	794	850	870	988	1174	1349

KM16: Korpusmaterial 16 mm FM19: Frontmaterial 19 mm (PRG 135/160/230/240)	Breite in mm	Artikel-Nr.	Farben ab Seite 2.004				
			KM 16		FM 19		
Schattenblende mit Dichtlippe	120 300	AP12-2 AP30-2		116 141		173 213	
 Ausgleichs-Regal für Aufsatzschränke 3 verstellbare Einlegeböden 340 mm tief	150-600	AR15-60-2		344		361	
 Abschlusseecke für Aufsatzschränke abgeschrägt 3 feste Böden Tiefe 340 mm Kürzung bis max.: 180 mm Breite, 180 mm Tiefe	270	ARA27-2	L/R	549		577	
 Abschlusseecke für Aufsatzschränke eckig/gerade 3 feste Böden Tiefe 340 mm Kürzung bis max.: 180 mm Breite, 180 mm Tiefe	270	ARAE27-2	L/R	478		502	

Aufsatzschrank-Regale: Korpus 1280 mm hoch, 357 mm tief (Landhaus) L=Links, R=Rechts angeschlagen



Beschreibung	Breite in mm	Artikel-Nr.		Preisgruppen						
				1	2	3	4	5	6	7
 <p>Abschlußregal Landhaus für Aufsatzschränke aus Korpusmaterial 16 mm 3 feste Böden 3 angearbeitete Pilaster 357 mm tief</p> <p>Nur in PRG 333 und 444!</p>	327	ARA-PI-2	L/R	-	-	-	1115	1358	-	-

Beschreibung	Breite in mm	Artikel-Nr.		Preisgruppen						
				1	2	3	4	5	6	7
 <p>Blende für Aufsatzschränke Ausführung wie Front Bitte gewünschte Breite angeben! (Abb. Blende links ist Anschraubseite rechts)</p>	50-200	APD20-2	L/R	174	185	205	205	207	281	329
 <p>Eckpaßleiste in Frontfarbe (mit Ober- und Unterboden) Stellmaß 400 x 400 mm max. 480 x 480 mm</p>	70-150	APE-2		289	289	289	289	289	375	440
 <p>Mehrp reis Eckpaßleiste Maß- oder Winkeländerung</p>		MP-PE		97						
 <p>Aufsatzschrank 1 Tür 985 mm 3 verstellbare Einlegeböden 2 offene Nischen</p>	600	A60-2	L/R	584	625	678	697	818	963	1130
 <p>Aufsatzschrank 1 Tür 985 mm 3 verstellbare Einlegeböden 2 Schubkästen</p>	600	AS60-2	L/R	900	966	1024	1057	1207	1400	1642
 <p>Aufsatzschrank 1 Ganzglastür 70 mm Rahmen in Edelstahloptik Standardgriff: 269 3 verstellbare Glaseinlegeböden 2 offene Nischen</p> <p>Mögliche Glasarten:</p> <ul style="list-style-type: none"> • Klarglas [KL] • Milchglas [MI] • Schwarzglas [SC] 	600	AGRA60-2	L/R	898	898	898	898	898	898	898
 <p>Aufsatzschrank 1 Ganzglastür 70 mm Rahmen in Edelstahloptik Standardgriff: 269 (Glasfront) 3 verstellbare Glaseinlegeböden 2 Schubkästen</p> <p>Mögliche Glasarten:</p> <ul style="list-style-type: none"> • Klarglas [KL] • Milchglas [MI] • Schwarzglas [SC] 	600	ASGRA60-2	L/R	1165	1197	1225	1238	1263	1313	1426

Beschreibung	Breite in mm	Artikel-Nr.		Preisgruppen						
				1	2	3	4	5	6	7
 <p>Aufsatzschrank 1 Glasür 3 verstellbare Glaseinlegeböden 2 offene Nischen</p> <p>Glasrahmen 50 mm mit Tip-On Rahmenfarben: • Edelstahl-Optik [ES] • Schwarz [SC] • Weiss [WE]</p> <p>Mögliche Glasarten: • Milchglas [MI] • Schwarzglas [SC]</p>	600	AGRF60-2	L/R	909	909	909	909	909	909	909
 <p>Aufsatzschrank 1 Glasür 3 verstellbare Glaseinlegeböden 2 Schubkästen</p> <p>Glasrahmen 50 mm mit Tip-On Rahmenfarben: • Edelstahl-Optik [ES] • Schwarz [SC] • Weiss [WE]</p> <p>Mögliche Glasarten: • Milchglas [MI] • Schwarzglas [SC]</p>	600	ASGRF60-2	L/R	1189	1223	1250	1267	1293	1355	1473
 <p>Aufsatzschrank 1 Tür mit Rahmenverglasung 3 verstellbare Glaseinlegeböden 2 offene Nischen</p> <p>Glasart bitte angeben!</p> <p>Nicht in PRG 320!</p>	600	AGRG60-2	L/R	785	785	785	812	-	1308	1471
 <p>Aufsatzschrank 1 Tür mit Rahmenverglasung 3 verstellbare Glaseinlegeböden 2 Schubkästen</p> <p>Glasart bitte angeben!</p> <p>Nicht in PRG 320!</p>	600	ASGRG60-2	L/R	1043	1072	1102	1117	-	1759	1982
 <p>Aufsatzschrank 1 Tür mit Sprossenverglasung 3 verstellbare Glaseinlegeböden 2 offene Nischen</p> <p>Glasart bitte angeben!</p> <p>Nur in PRG 320 und 444!</p>	600	AGSP60-2	L/R	-	-	761	-	890	-	-
 <p>Aufsatzschrank 1 Tür mit Sprossenverglasung 3 verstellbare Glaseinlegeböden 2 Schubkästen</p> <p>Glasart bitte angeben!</p> <p>Nur in PRG 320 und 444!</p>	600	ASGSP60-2	L/R	-	-	1084	-	1275	-	-

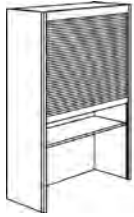



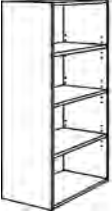
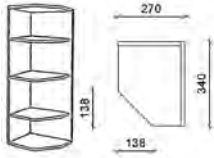
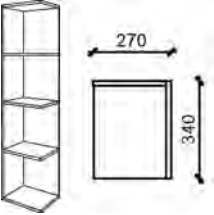

Aufsatzschränke: Korpus 1280 mm hoch, 330 mm tief



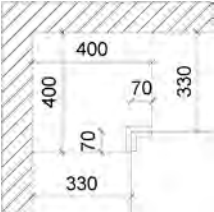



Beschreibung	Breite in mm	Artikel-Nr.	Wertpunkte
 <p>Aufsatz-Funktionsschrank 2 verstellbare Einlegeböden 1 fester Konstruktionsboden 3 Steckdosen</p> <p>Jalousie (Kunststoff) Mögliche Jalousiefarben:</p> <ul style="list-style-type: none"> • Edelstahlfarbe [E] • Schwarz [SW] • Weiss [WE] <p>Glas-Jalousie Mögliche Glasarten:</p> <ul style="list-style-type: none"> • Milchglas [MI] • Schwarzglas [SC] <p>Korpustiefe: 330 mm (Gesamttiefe 350 mm) In der Tiefe nicht kürzbar!</p> <p>Nischenhöhe bis fester Boden: 390 mm</p>	<p>500 600 900</p> <p>600 900</p>	<p>AJ50-2 AJ60-2 AJ90-2</p> <p>AJG60-2 AJG90-2</p>	<p>1804 1911 2087</p> <p>3245 3294</p>

Beschreibung	Breite in mm	Artikel-Nr.		Preisgruppen								
				1	2	3	4	5	6	7		
 <p>Aufsatz-Funktionsschrank mit Auszugstablar und Jalousie Tablartiefe 420 mm 2 verstellbare Einlegeböden 1 fester Konstruktionsboden 3 Steckdosen</p> <p>Jalousie (Kunststoff) Tablarbreite 526 mm Tablarbreite 826 mm</p> <p>Mögliche Jalousiefarben:</p> <ul style="list-style-type: none"> • Edelstahlfarbe [E] • Schwarz [SW] • Weiss [WE] <p>Glas-Jalousie Tablarbreite 481 mm Tablarbreite 781 mm</p> <p>Mögliche Glasarten:</p> <ul style="list-style-type: none"> • Milchglas [MI] • Schwarzglas [SC] <p>Max. Gerätemaße (B/T/H): 490/420/440 mm</p> <p>Korpushöhe: 1280 mm Tiefe bis max. 330 mm kürzbar!</p> <p>Nische bis fester Boden: 440 mm</p>	600 900 600 900	AJT60-2 AJT90-2 AJGT60-2 AJGT90-2						2102 2278 3436 3488				
 <p>Aufsatz-Funktionsschrank mit Auszugstablar und Drehtür Tablartiefe 420 mm 2 verstellbare Einlegeböden 1 fester Konstruktionsboden 3 Steckdosen</p> <p>Korpushöhe: 1280 mm</p> <p>Fronthöhe : Tür 1276 mm</p> <p>Max. Gerätemaße (B/T/H): 490/420/440 mm</p> <p>Korpustiefe: 560 mm (Gesamttiefe 580 mm) In der Tiefe nicht kürzbar!</p> <p>Nischenhöhe bis fester Boden: 440 mm</p> <p>Mindestabstand seitlich 50 mm zur Wand.</p>	600	AT60-2	NEU!	L/R	980	1041	1285	1347	1592	1836	2143	
 <p>Aufsatzschrank für Montage über Geschirrspüler Korpushöhe 1318 mm, passend zu Hochschrank-Höhe 4 (2040 mm)</p> <p>1 Tür (696 / 690 mm) 1 verstellbarer Einlegeboden 1 Nische für Backofen 593 mm</p> <p>mit Boden 19 mm: (Frontmaterial Preisgruppe 1/2) Tür 696 mm</p> <p>mit Boden 25 mm: (Korpusmaterial) Tür 690 mm</p> <p>Konstruktionsbedingte Änderung der Frontaufteilung ist in den Preisgruppen 3 / 4 / 5 möglich!</p>	600 600	AOG60-19-4 AOG60-25-4		L/R L/R	812 812	856 856	915 915	936 936	1069 1069	1228 1228	1412 1412	

KM16: Korpusmaterial 16 mm FM19: Frontmaterial 19 mm (PRG 135/160/230/240)	Breite in mm	Artikel-Nr.	Farben ab Seite 2.004				
			KM 16		FM 19		
Schattenblende mit Dichtlippe	120 300	AP12-3 AP30-3		126 147		188 226	
 Ausgleichs-Regal für Aufsatzschränke 3 verstellbare Einlegeböden 340 mm tief	150-600	AR15-60-3		373		391	
 Abschlusseecke für Aufsatzschränke abgeschrägt 3 feste Böden Tiefe 340 mm Kürzung bis max.: 180 mm Breite, 180 mm Tiefe	270	ARA27-3	L/R	568		596	
 Abschlusseecke für Aufsatzschränke eckig/gerade 3 feste Böden Tiefe 340 mm Kürzung bis max.: 180 mm Breite, 180 mm Tiefe	270	ARAE27-3	L/R	494		519	



Beschreibung	Breite in mm	Artikel-Nr.		Preisgruppen						
				1	2	3	4	5	6	7
 <p>Abschlußregal Landhaus für Aufsatzschränke aus Korpusmaterial 16 mm 3 feste Böden 3 angearbeitete Pilaster 357 mm tief</p> <p>Nur in PRG 333 und 444!</p>	327	ARA-PI-3	L/R	-	-	-	1210	1491	-	-

Beschreibung	Breite in mm	Artikel-Nr.		Preisgruppen						
				1	2	3	4	5	6	7
 <p>Blende für Aufsatzschränke Ausführung wie Front Bitte gewünschte Breite angeben! (Abb. Blende links ist Anschraubseite rechts)</p>	50-200	APD20-3	L/R	186	200	220	220	226	293	344
 <p>Eckpaßleiste in Frontfarbe (mit Ober- und Unterboden) Stellmaß 400 x 400 mm max. 480 x 480 mm</p>	70-150	APE-3		311	311	311	311	311	393	462
 <p>Mehrp reis Eckpaßleiste Maß- oder Winkeländerung</p>		MP-PE		97						
 <p>Aufsatzschrank 1 Tür 1143 mm 4 verstellbare Einlegeböden 2 offene Nischen 1 fester Konstruktionsboden</p>	600	A60-3	L/R	628	674	728	750	868	1068	1258
 <p>Aufsatzschrank 1 Tür 1143 mm 4 verstellbare Einlegeböden 2 Schubkästen 140 mm 1 fester Konstruktionsboden</p>	600	AS60-3	L/R	973	1042	1103	1136	1307	1521	1791
 <p>Aufsatzschrank 1 Ganzglastür 70 mm Rahmen in Edelstahloptik Standardgriff: 269 4 verstellbare Glaseinlegeböden 1 offene Nische 1 verstellbarer Einlegeboden</p> <p>Mögliche Glasarten:</p> <ul style="list-style-type: none"> • Klarglas [KL] • Milchglas [MI] • Schwarzglas [SC] 	600	AGRA60-3	L/R	976	976	976	976	976	976	976
 <p>Aufsatzschrank 1 Ganzglastür 70 mm Rahmen in Edelstahloptik Standardgriff: 269 (Glasfront) 2 Schubkästen 140 mm 4 verstellbare Glaseinlegeböden 1 Einlegeboden</p> <p>Mögliche Glasarten:</p> <ul style="list-style-type: none"> • Klarglas [KL] • Milchglas [MI] • Schwarzglas [SC] 	600	ASGRA60-3	L/R	1277	1308	1333	1351	1374	1415	1531

Beschreibung	Breite in mm	Artikel-Nr.		Preisgruppen						
				1	2	3	4	5	6	7
 <p>Aufsatzschrank 1 Glasür 4 verstellbare Glaseinlegeböden 1 offene Nische 1 verstellbarer Einlegeboden</p> <p>Glasrahmen 50 mm mit Tip-On Rahmenfarben: • Edelstahl-Optik [ES] • Schwarz [SC] • Weiss [WE]</p> <p>Mögliche Glasarten: • Milchglas [MI] • Schwarzglas [SC]</p>	600	AGRF60-3	L/R	993	993	993	993	993	993	993
 <p>Aufsatzschrank 1 Glasür 2 Schubkästen 140 mm 4 verstellbare Glaseinlegeböden 1 Einlegeboden</p> <p>Glasrahmen 50 mm mit Tip-On Rahmenfarben: • Edelstahl-Optik [ES] • Schwarz [SC] • Weiss [WE]</p> <p>Mögliche Glasarten: • Milchglas [MI] • Schwarzglas [SC]</p>	600	ASGRF60-3	L/R	1306	1340	1367	1385	1409	1462	1580
 <p>Aufsatzschrank 1 Tür 1143 mm mit Rahmenverglasung 4 verstellbare Glaseinlegeböden 1 offene Nische 1 verstellbarer Einlegeboden</p> <p>Glasart bitte angeben!</p> <p>Nicht in PRG 320!</p>	600	AGRG60-3	L/R	860	860	860	889	-	1474	1658
 <p>Aufsatzschrank 1 Tür 1143 mm mit Rahmenverglasung 2 Schubkästen 140 mm 4 verstellbare Glaseinlegeböden</p> <p>Glasart bitte angeben!</p> <p>Nicht in PRG 320!</p>	600	ASGRG60-3	L/R	1153	1183	1208	1227	-	1939	2182
 <p>Aufsatzschrank 1 Tür mit Sprossenvergl.1143 mm 4 verstellbare Glaseinlegeböden 1 offene Nische 1 verstellbarer Einlegeboden</p> <p>Glasart bitte angeben!</p> <p>Nur in PRG 320 und 444!</p>	600	AGSP60-3	L/R	-	-	924	-	1055	-	-
 <p>Aufsatzschrank 1 Tür mit Sprossenvergl.1143 mm 2 Schubkästen 140 mm 4 verstellbare Glaseinlegeböden</p> <p>Glasart bitte angeben!</p> <p>Nur in PRG 320 und 444!</p>	600	ASGSP60-3	L/R	-	-	1206	-	1413	-	-

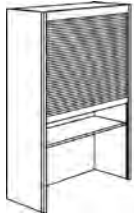
Aufsatzschränke: Korpus 1435 mm hoch, 330 mm tief

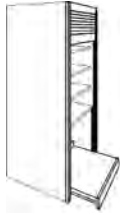
Beschreibung	Breite in mm	Artikel-Nr.	Wertpunkte
 <p>Aufsatz-Funktionsschrank 3 verstellbare Einlegeböden 1 fester Konstruktionsboden 3 Steckdosen</p> <p>Jalousie (Kunststoff) Mögliche Jalousiefarben:</p> <ul style="list-style-type: none"> • Edelstahlfarbe [E] • Schwarz [SW] • Weiss [WE] <p>Glas-Jalousie Mögliche Glasarten:</p> <ul style="list-style-type: none"> • Milchglas [MI] • Schwarzglas [SC] <p>Korpustiefe: 330 mm (Gesamttiefe 350 mm) In der Tiefe nicht kürzbar!</p> <p>Nischenhöhe bis fester Boden: 390 mm</p>	<p>500 600 900</p> <p>600 900</p>	<p>AJ50-3 AJ60-3 AJ90-3</p> <p>AJG60-3 AJG90-3</p>	<p>1935 2052 2240</p> <p>3491 3595</p>

Beschreibung	Breite in mm	Artikel-Nr.		Preisgruppen									
				1	2	3	4	5	6	7			
 <p>Aufsatz-Funktionsschrank mit Auszugstablar und Jalousie Tablartiefe 420 mm 3 verstellbare Einlegeböden 1 fester Konstruktionsboden 3 Steckdosen</p> <p>Jalousie (Kunststoff) Tablarbreite 526 mm Tablarbreite 826 mm</p> <p>Mögliche Jalousiefarben:</p> <ul style="list-style-type: none"> • Edelstahlfarbe [E] • Schwarz [SW] • Weiss [WE] <p>Glas-Jalousie Tablarbreite 481 mm Tablarbreite 781 mm</p> <p>Mögliche Glasarten:</p> <ul style="list-style-type: none"> • Milchglas [MI] • Schwarzglas [SC] <p>Max. Gerätemaße (B/T/H): 490/420/440 mm</p> <p>Korpushöhe: 1435 mm Tiefe bis max. 330 mm kürzbar!</p> <p>Nische bis fester Boden: 440 mm</p>	600 900 600 900	AJT60-3 AJT90-3 AJGT60-3 AJGT90-3					2244 2433						
 <p>Aufsatz-Funktionsschrank mit Auszugstablar und Drehtür Tablartiefe 420 mm 3 verstellbare Einlegeböden 1 fester Konstruktionsboden 3 Steckdosen</p> <p>Korpushöhe: 1435 mm</p> <p>Fronthöhe : Tür 1431 mm</p> <p>Max. Gerätemaße (B/T/H): 490/420/440 mm</p> <p>Korpustiefe: 560 mm (Gesamttiefe 580 mm) In der Tiefe nicht kürzbar!</p> <p>Nischenhöhe bis fester Boden: 440 mm</p> <p>Mindestabstand seitlich 50 mm zur Wand.</p>	600	AT60-3	NEU!	L/R	1039	1104	1364	1429	1688	1948	2272		
 <p>Aufsatzschrank für Montage über Geschirrspüler Korpushöhe 1473 mm, passend zu Hochschrank-Höhe 5 (2195 mm)</p> <p>1 Tür (851 / 845 mm) 1 verstellbarer Einlegeboden 1 Nische für Backofen 593 mm</p> <p>mit Boden 19 mm: (Frontmaterial Preisgruppe 1/2) Tür 851 mm</p> <p>mit Boden 25 mm: (Korpusmaterial) Tür 845 mm</p> <p>Konstruktionsbedingte Änderung der Frontaufteilung ist in den Preisgruppen 3 / 4 / 5 möglich!</p>	600 600	AOG60-19-5 AOG60-25-5		L/R L/R	860 860	911 911	971 971	995 995	1125 1125	1344 1344	1553 1553		

7 • Griffmulde



Griff-Nr.: GM

Griffmulde Edelstahloptik

Optional mit LED-Beleuchtung



Griff-Nr.: GMS

Griffmulde Schwarz

Optional mit LED-Beleuchtung

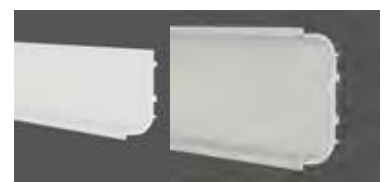

Griff-Nr.: GMW

Griffmulde Weiss

Optional mit LED-Beleuchtung

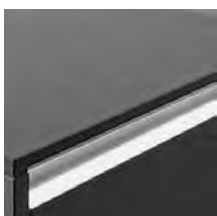

Griffmulde mit LED-Beleuchtung (Mehrpreis)

LED 7,8 Watt / 1000 mm, 12V
Energieeffizienzklasse: E

Preis pro lfd. 100 mm

Im Bereich des Kochfelds ist keine LED-
Beleuchtung möglich!

GMLED

*

17

Planungsrichtlinien für Küchen mit Griffmulde

Modellauswahl: Preisgruppen 1 / 2 / 6 / 7 und Programm 290 (PG 3)

Die für die Planung notwendigen Griffmulden sind in den Schrankpreisen enthalten.

Die Griffmulden werden von uns nach Plan vorkonfektioniert und passgenau geliefert.

Unter der Arbeitsplatte wird eine Schiene in L-Form eingesetzt.
Zwischen den Fronten wird eine Schiene in C-Form eingesetzt.

Für den Schienenabschluss an der Wand oder an der Korpusseite wird eine Endkappe zur Montage mitgeliefert.

An den Gehrungsschnitten wird ebenfalls eine Verbindungsecke mitgeliefert.

Die max. Griffmuldenlänge beträgt 5900 mm.

Der Arbeitsplattenüberstand zu Korpusvorderkante beträgt 25 mm.

Bei einer Standardkorpustiefe von 560 mm und einer Arbeitsplattentiefe von 600 mm, muss an sichtbaren Schrankaußenseiten eine Korpusvertiefung mit eingeplant werden.

Als Glasfronten stehen Ganzglastüren in Edelstahloptik und Rahmenverglasungen (RF+RG) zur Verfügung.

Zusätzlich benötigte Artikel wie z. B. Regale, Jalousieschränke oder Ergänzungsteile entnehmen Sie bitte aus den Standardartikeln im Handbuch.

Neben waagrechten Griffmulden besteht bei Seitenschränken die Möglichkeit, mit senkrechten Griffmulden für den Eingriff zu planen. Die Korpusseiten werden hierbei einseitig oder beidseitig gekürzt um zwischen den Schränken ein Griffprofil einzusetzen. (Nicht möglich neben Hochbau-GSA).

Am Anfang und am Ende einer Hochschrankzeile sollten Wangen eingeplant werden.

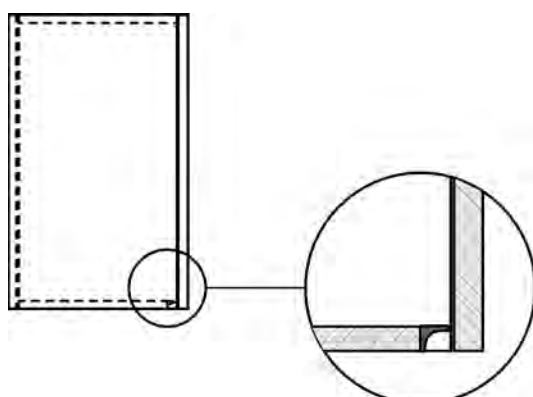
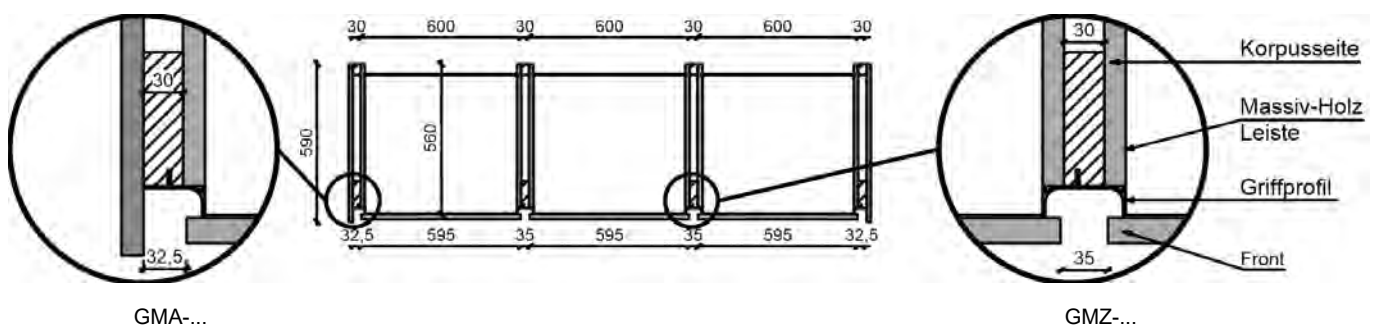

Die Hängeschränke werden mit einer im Unterboden durchgehend eingesetzten Griffmulde gefertigt, um eine optimale Türöffnung zu gewährleisten.

7 • Griffmulde Unterschränke

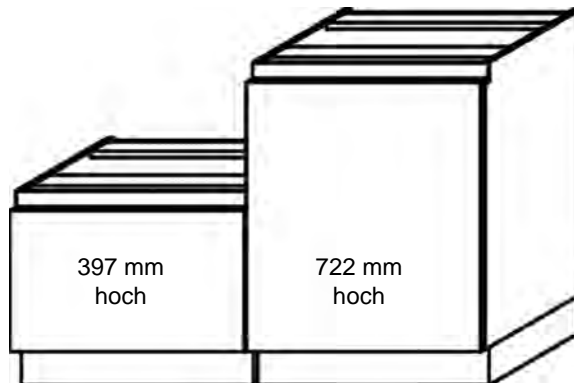

Darstellung der verschiedenen Korpushöhen:

- FH = Fronthöhe
- GH = Gesamthöhe inkl. Sockelhöhe
- HH = Hochschrank-Höhe
- OH = Wandschrank-Höhe
- UH = Unterschrank-Höhe
- SH = Sockelhöhe

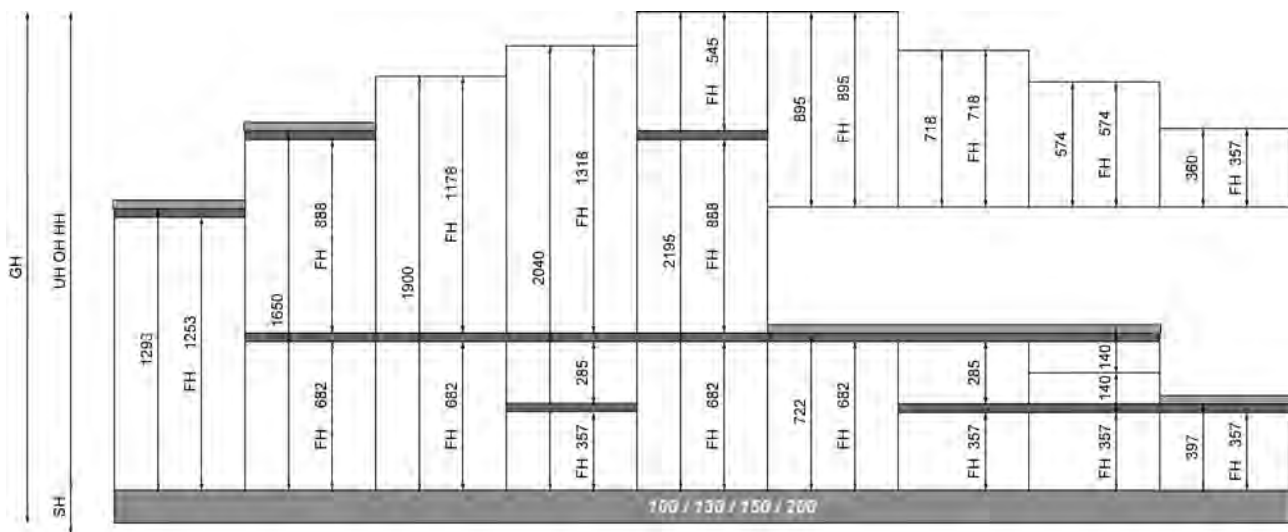





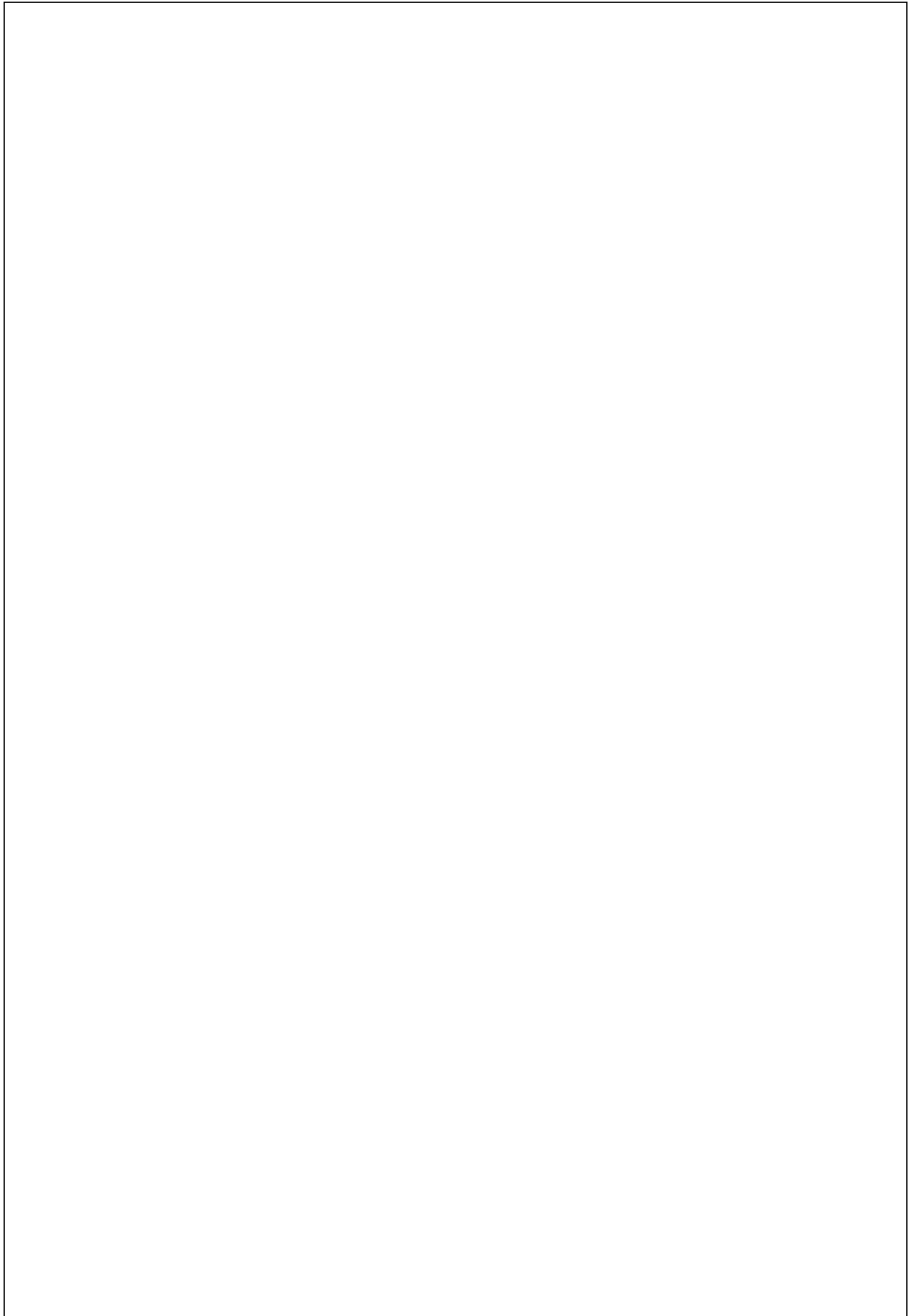





















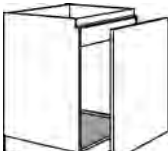

Symbole / Legende:

NEU! Neuer Artikel







Artikel-Übersicht Unterschränke

 <p>URTD30L URTD40L URTD45L URTD50L URTD60L</p>	 <p>UD20-34L UD30L UD40L UD45L UD50L UD60L</p>	 <p>UD80L UD90L UD100L UD120L</p>	 <p>U2A30L U2A40L U2A45L U2A50L U2A60L U2A80L U2A90L U2A100L U2A120L</p>	 <p>UI2A30L UI2A40L UI2A45L UI2A50L UI2A60L UI2A80L UI2A90L UI2A100L UI2A120L</p>	 <p>U2SA30L U2SA40L U2SA45L U2SA50L U2SA60L U2SA80L U2SA90L U2SA100L U2SA120L</p>	 <p>UIAF30L UIAF40L UIAF45L UIAF50L UIAF60L</p>
 <p>UAIA30L UAIA40L UAIA45L UAIA50L UAIA60L</p>	 <p>UAIAI30L UAIAI40L UAIAI45L UAIAI50L UAIAI60L</p>	 <p>UAA30L</p>	 <p>UAP30L UAP40L</p>	 <p>UED115-65L UED110-65L UED125-65L</p>	 <p>UESA115-65L UESA110-65L UESA125-65L</p>	 <p>UEDBD115-65L UEDBD110-65L UEDBD125-65L</p>
 <p>HUBL</p>	 <p>KSAGAS60L KSAGAS80L KSAGAS90L</p>	 <p>K2A60L K2A80L K2A90L</p>	 <p>KTLA60L KTLA80L KTLA90L KTLA100L KTLA120L</p>	 <p>KTL2A60L KTL2A80L KTL2A90L KTL2A100L KTL2A120L</p>	 <p>SPUD45L SPUD50L SPUD60L</p>	 <p>SPUD80L SPUD90L SPUD100L</p>
 <p>SPU2A45L SPU2A50L SPU2A60L SPU2A80L SPU2A90L SPU2A100L</p>	 <p>SPUAD-BW45L SPUAD-BW50L SPUAD-BW60L</p>	 <p>SPUD-AS50L SPUD-AS602L SPUD-AS603L</p>	 <p>SPUD-AS50EL SPUD-AS60EL</p>	 <p>SPUED115-65L SPUED110-65L SPUED125-65L</p>	 <p>GSBD45L-I GSBD60L-I</p>	
 <p>UA30L-40 UA40L-40 UA45L-40 UA50L-40 UA60L-40 UA80L-40 UA90L-40 UA100L-40 UA120L-40</p>	 <p>UIA30L-40 UIA40L-40 UIA45L-40 UIA50L-40 UIA60L-40 UIA80L-40 UIA90L-40 UIA100L-40 UIA120L-40</p>					





722 mm hoch

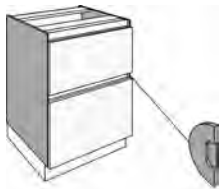

397 mm hoch

Mehrpreise

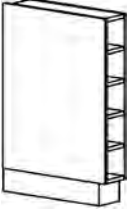
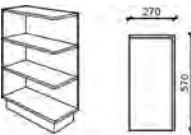
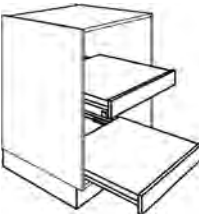
Beschreibung	Artikel-Nr.	Wertpunkte
 <p>Mehrpreis für Maßänderung von Schränken Kürzungen oder Vertiefungen bei Unter-, Hoch-, Wand- und Aufsatzschränken</p> <p>Breite / Höhe Tiefe</p> <p>Bitte Korpusmaß angeben!</p>	MP-BH MP-T	195 74
 <p>Mehrpreis für Ausklinkung von Schränken</p>	MP-SAK	261
 <p>Mehrpreis für Schränke mit eingebautem Schloß</p>	MP-SKEY	128
 <p>Mehrpreis für Wandschrank als Unterschrank mit Füßen und Sockel je Schrank</p>	MP-SB	183
 <p>Mehrpreis für eingeklinkte Eingriffmulde</p>	MP-LEK	40
<p>Sondernummer Sonderanfertigung, Ergänzungstext, Zusatzinformationen, usw.</p> <p>Holz Zubehör</p> <p>Preis auf Anfrage!</p>	SNRH SNRZ	* - -



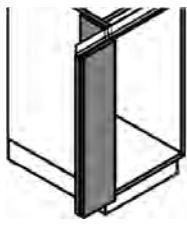
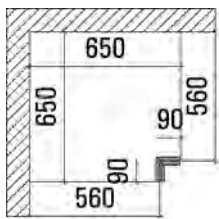
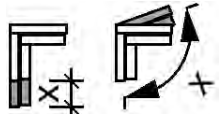
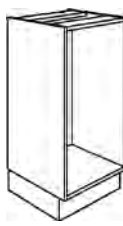
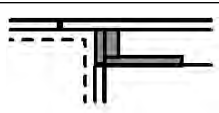
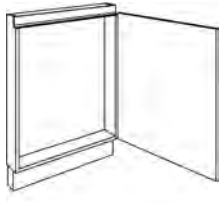



Unterschränke 722 mm hoch: Blenden / Regale



KM16: Korpusmaterial 16 mm FM19: Frontmaterial 19 mm (PRG 135/160/230/240)	Breite in mm	Artikel-Nr.	Farben ab Seite 2.004			
			KM 16		FM 19	
Schattenblende mit Dichtlippe	120 300	UP12 UP30	68 90		98 134	
 Unterschrank-Regal 2 verstellbare Einlegeböden 570 mm tief	150-340	UR15-34	370		388	
 Unterschrank-Regal 2 verstellbare Einlegeböden 570 mm tief	150 250 300 400 450 500 600	UR15 UR25 UR30 UR40 UR45 UR50 UR60	340 349 358 370 381 388 401		357 366 378 388 401 408 422	
 Unterschrank Flaschenregal 570 mm tief	150	URF	435		454	
 Anschlußbecke für Unterschränke eckig/gerade mit 2 festen Böden 570 mm tief (Bei Bestellung bitte links oder rechts angeben) Kürzung bis 180 mm möglich	270	URAE27	L/R 247		260	
 Unterschrankregal 2 Tablarauszüge 570 mm tief Tragkraft: bis 60 cm B: 40 kg ab 80 cm B: 70 kg	600	URKT60	622			
 Innentablar für Hoch- oder Unter- schränke in 600-mm-Breite Korpusmaterial oder Frontmaterial PG 1/2 Maße Tablarboden (BxHxT): 519 x 75 x 490 mm Tiefe inkl. Front						
Einbau in 16-mm-Korpus	600	ITAB60-16	239		254	
Einbau in 19-mm-Korpus	600	ITAB60-19	239		254	



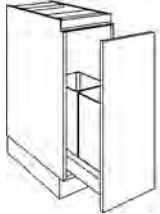
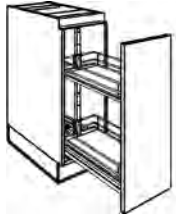

Beschreibung	Breite in mm	Artikel-Nr.		Preisgruppen						
				1	2	3	4	5	6	7
 <p>Passtück für Unterschranke Ausführung wie Front Bitte gewünschte Breite angeben! (Abb. Blende links ist Anschraubseite rechts)</p>	50-200	UPD20L	L/R	193	206	212	-	-	252	298
 <p>Eckpaßleiste für Unterschrank für Ecklösungen in Frontfarbe Stellmaß 600 x 600 mm max. 700 x 700 mm</p>	90-150	UPEL		213	229	236	-	-	270	316
 <p>Mehrpriß Eckpaßleiste Maß- oder Winkeländerung</p>		MP-PE		97						
 <p>Blindkorpus in weiß [WE] als Montagehilfe bei Eck-Arbeitsplatten ohne Beschläge, ohne Fachböden Maße (BxHxT): 400 x 722 x 400 mm</p>	400	BLIKO	NEU!	172						
 <p>Geräte-Anschlussblende für Geschirrspüler</p>	70	MP-GSL		104	114	117	-	-	175	206
 <p>Unterschrank-Passrahmen 100 mm tief 1 durchgehende Tür Fronthöhe: Tür 682 mm</p>	300 400 450 500 600	URTD30L URTD40L URTD45L URTD50L URTD60L	L/R L/R L/R L/R L/R	269 283 289 301 331	288 302 310 322 352	298 311 319 332 362	- - - - -	- - - - -	425 484 514 550 626	500 570 606 645 734
 <p>Ausgleichs-Schrank 1 Tür 1 verstellbarer Einlegeboden In Preisgruppe 3 nur PRG 290!</p>	200-340	UD20-34L	L/R	359	383	402	-	-	708	823

Unterschranke Griffmulde: Korpus 722 mm hoch, 560 mm tief





L=Links, R=Rechts angeschlagen

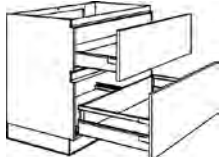

Beschreibung	Breite in mm	Artikel-Nr.		Preisgruppen						
				1	2	3	4	5	6	7
 <p>Unterschrank 1 durchgehende Tür 2 verstellbare Einlegeböden</p> <p>Fronthöhe: Tür 682 mm</p>	300	UD30L	L/R	337	365	376	-	-	473	557
	400	UD40L	L/R	351	376	387	-	-	546	641
	450	UD45L	L/R	369	393	405	-	-	582	684
	500	UD50L	L/R	380	408	420	-	-	621	729
	600	UD60L	L/R	407	435	448	-	-	654	768
 <p>Unterschrank 2 durchgehende Türen 2 verstellbare Einlegeböden</p> <p>Fronthöhe: Tür 682 mm</p>	800	UD80L		551	589	607	-	-	960	1128
	900	UD90L		559	598	617	-	-	1017	1192
	1000	UD100L		577	617	634	-	-	1316	1546
	1200	UD120L		634	680	700	-	-	1448	1702
 <p>Unterschrank 2 Auszüge</p> <p>Fronthöhe: Auszug 285 mm Auszug 357 mm</p>	300	U2A30L		681	728	750	-	-	821	966
	400	U2A40L		700	751	774	-	-	889	1043
	450	U2A45L		720	767	790	-	-	925	1085
	500	U2A50L		739	791	815	-	-	970	1139
	600	U2A60L		776	829	854	-	-	1055	1237
	800	U2A80L		1095	1171	1207	-	-	1437	1690
	900	U2A90L		1111	1190	1226	-	-	1500	1762
	1200	U2A100L		1290	1378	1420	-	-	1702	1998
 <p>Unterschrank 1 Innenschubkasten oben</p> <p>Fronthöhe: Auszug 285 mm Auszug 357 mm</p>	300	UI2A30L		804	859	886	-	-	813	954
	400	UI2A40L		823	883	911	-	-	870	1023
	450	UI2A45L		845	900	927	-	-	904	1065
	500	UI2A50L		860	924	952	-	-	940	1106
	600	UI2A60L		898	965	994	-	-	1021	1201
	800	UI2A80L		1218	1304	1343	-	-	1369	1612
	900	UI2A90L		1389	1488	1533	-	-	1563	1836
	1200	UI2A100L		1413	1511	1556	-	-	1617	1902
 <p>Unterschrank</p> <p>Fronthöhe: 2 Schubkästen 140 mm Auszug 357 mm</p>	300	U2SA30L		784	842	866	-	-	798	937
	400	U2SA40L		803	858	884	-	-	854	1002
	450	U2SA45L		820	880	906	-	-	886	1041
	500	U2SA50L		838	897	924	-	-	923	1083
	600	U2SA60L		859	923	950	-	-	986	1160
	800	U2SA80L		1197	1281	1319	-	-	1351	1587
	900	U2SA90L		1246	1332	1373	-	-	1438	1692
	1200	U2SA100L		1299	1389	1432	-	-	1517	1785
 <p>Unterschrank 1 Auszug mit Einteilung für Flaschen, 1 innenliegender Schubkasten</p> <p>Fronthöhe: Auszug 682 mm</p>	300	UIAF30L		643	689	710	-	-	676	794
	400	UIAF40L		661	709	729	-	-	731	858
	450	UIAF45L		681	728	750	-	-	764	898
	500	UIAF50L		699	750	773	-	-	802	941
	600	UIAF60L		739	791	815	-	-	882	1035
 <p>Unterschrank 1 Innenauszug</p> <p>Fronthöhe: Auszug 682 mm</p>	300	UAIA30L		643	689	710	-	-	676	794
	400	UAIA40L		661	709	729	-	-	731	858
	450	UAIA45L		681	728	750	-	-	764	898
	500	UAIA50L		699	750	773	-	-	802	941
	600	UAIA60L		739	791	815	-	-	882	1035

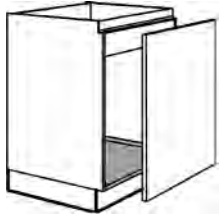

Beschreibung	Breite in mm	Artikel-Nr.		Preisgruppen						
				1	2	3	4	5	6	7
 <p>Unterschrank 2 Innenschubkästen</p> <p>Fronthöhe: Auszug 682 mm</p>	300	UAIAI30L		745	798	822	-	-	989	1165
	400	UAIAI40L		763	819	843	-	-	1057	1242
	450	UAIAI45L		782	835	862	-	-	1085	1275
	500	UAIAI50L		800	855	881	-	-	1126	1325
	600	UAIAI60L		836	894	922	-	-	1183	1392
 <p>Abfallsammlerschrank 1 Auszug mit Doppelabfallsammler</p> <p>Fronthöhe: Auszug 682 mm</p>	300	UAA30L		758	810	834	-	-	773	906
 <p>Unterschrank als Auszugschrank</p> <p>mit 2 Drahtkörben mit geschlossenem Holzboden und gedämpfter Auszugsführung</p>	300	UAP30L	NEU!	898	930	962	-	-	1314	1539
	400	UAP40L		947	981	1015	-	-	1386	1623
 <p>Eckunterschrank Winkelanschluss 2 Einlegeböden Korpus 1000 mm breit</p> <p>Tür 500 mm Stell- und Planungsmaß 1150 x 650 mm</p> <p>Tür 450 mm Stell- und Planungsmaß 1100 x 650 mm</p> <p>Tür 600 mm Stell- und Planungsmaß 1250 x 650 mm</p> <p>Fronthöhe: Tür 682 mm</p> <p>Abb. zeigt Anschlag rechts</p>	1150x650	UED115-65L	L/R	819	879	904	-	-	1308	1539
	1100x650	UED110-65L	L/R	819	879	904	-	-	1308	1539
	1250x650	UED125-65L	L/R	819	879	904	-	-	1308	1539
 <p>Eckunterschrank Winkelanschluss Beschlag Le Mans 2 ausschwenkbare Holzböden mit Drahtreling, Traglast 25 kg Korpus 1000 mm breit</p> <p>Tür 500 mm Stell- und Planungsmaß 1150 x 650 mm</p> <p>Tür 450 mm Stell- und Planungsmaß 1100 x 650 mm</p> <p>Tür 600 mm Stell- und Planungsmaß 1250 x 650 mm</p> <p>Fronthöhe: Tür 682 mm</p> <p>Abb. zeigt Anschlag rechts</p>	1100x650	UEDSA115-65L	L/R	1582	1694	1745	-	-	2082	2448
	1100x650	UEDSA110-65L	L/R	1582	1694	1745	-	-	2082	2448
	1250x650	UEDSA125-65L	L/R	1582	1694	1745	-	-	2082	2448
<p>Mehrpreis für Einzugsdämpfung für voll ausschwenkbare Drehböden in UESA... oder UEDSA...</p>		MP-UESA-ED	NEU!	*	80	80	80		80	80

Beschreibung	Breite in mm	Artikel-Nr.		Preisgruppen						
				1	2	3	4	5	6	7
 <p>Eckunterschrank Winkelanschluss 2 ausschwenkbare Kunststoffböden Traglast 15 kg Korpus 1000 mm breit</p> <p>Tür 500 mm Stell- und Planungsmaß 1150 x 650 mm</p> <p>Tür 450 mm Stell- und Planungsmaß 1100 x 650 mm</p> <p>Tür 600 mm Stell- und Planungsmaß 1250 x 650 mm</p> <p>Fronthöhe: Tür 682 mm</p> <p>Abb. zeigt Anschlag rechts</p>	1150x650	UEDBD115-65L	L/R	952	1020	1050	-	-	1536	1804
	1100x650	UEDBD110-65L	L/R	952	1020	1050	-	-	1536	1804
	1250x650	UEDBD125-65L	L/R	952	1020	1050	-	-	1536	1804
 <p>Umbauschrank für Elektro-Einbauherde unten feste Frontblende Nischenmaße: 566 mm breit (genauen Herdtyp angeben!)</p> <p>Fronthöhe: Blende 80 mm</p>	600	HUBL		366	389	402	-	-	446	524
 <p>Unterschrank für Gas-Kochfeld</p> <p>Fronthöhe: feste Blende 140 mm Schubkasten 140 mm Auszug 357 mm</p>	600 800 900	KSAGAS60L KSAGAS80L KSAGAS90L		905 1228 1294	971 1315 1381	1000 1353 1423	- - -	- - -	1024 1377 1479	1206 1618 1738
 <p>Unterschrank für Kochfeld mit Hitzeschutzboden, 2 Auszüge</p> <p>Fronthöhe: Auszug 285 mm Auszug 357 mm</p>	600 800 900	K2A60L K2A80L K2A90L		905 1228 1294	971 1315 1381	1000 1353 1423	- - -	- - -	1188 1587 2038	1397 1867 2397

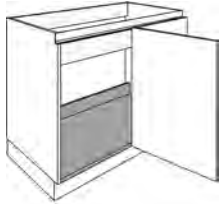
Beschreibung	Breite in mm	Artikel-Nr.	Preisgruppen							
			1	2	3	4	5	6	7	
<p>Alle Kochstellenschränke für Tischlüfter wurden für das Basic-System von BORA konstruiert.</p> <p>Für andere Kochfeldabzugssysteme wird der Schrank entsprechend angepasst.</p> <p>Schubkästen und Auszüge werden dazu in der Tiefe angepasst.</p>										
 <p>Unterschrank Kochstellenschrank für Tischlüfter, passend für z.B. BORA Basic</p> <p>Abluft: 1 Blende 1 Schubkasten 400 mm tief 1 Auszug 400 mm tief</p> <p>Umluft: 1 Blende 1 Schubkasten 500 mm tief 1 Auszug 500 mm tief</p>	600	KTL5A60L	997	1057	1090	-	-	1236	1436	
	800	KTL5A80L	1424	1511	1556	-	-	1765	2051	
	900	KTL5A90L	1492	1581	1628	-	-	2219	2578	
	1000	KTL5A100L	1594	1692	1743	-	-	2372	2761	
	1200	KTL5A120L	1755	1862	1918	-	-	2609	3036	
 <p>Unterschrank Kochstellenschrank für Tischlüfter, passend für z.B. BORA Basic</p> <p>Abluft: 2 Auszüge 400 mm tief</p> <p>Umluft: 2 Auszüge 500 mm tief</p>	600	KTL2A60L	997	1057	1090	-	-	1236	1436	
	800	KTL2A80L	1424	1511	1556	-	-	1765	2051	
	900	KTL2A90L	1492	1581	1628	-	-	2219	2578	
	1000	KTL2A100L	1594	1692	1743	-	-	2372	2761	
	1200	KTL2A120L	1755	1862	1918	-	-	2609	3036	

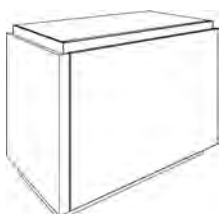
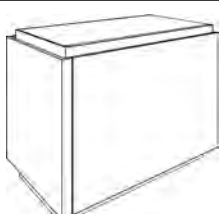
Beschreibung	Breite in mm	Artikel-Nr.		Preisgruppen						
				1	2	3	4	5	6	7
 <p>Spülenunterbau mit eingebauter Aluwanne als Unterbodenverkleidung oben 1 Blende</p> <p>Fronthöhe: Tür 682 mm</p>	450	SPUD45L	L/R	427	455	470	-	-	666	783
	500	SPUD50L	L/R	413	442	454	-	-	686	806
	600	SPUD60L	L/R	449	479	494	-	-	847	995
 <p>Spülenunterbau mit eingebauter Aluwanne als Unterbodenverkleidung oben 1 Blende</p> <p>Fronthöhe: Tür 682 mm</p>	800	SPUD80L		513	547	564	-	-	995	1171
	900	SPUD90L		551	589	607	-	-	1079	1268
	1000	SPUD100L		574	616	633	-	-	1147	1350
 <p>Spülenunterbau mit eingebauter Aluwanne als Unterbodenverkleidung</p> <p>Fronthöhe: Auszug 285 mm Auszug 357 mm</p>	450	SPU2A45L		664	713	734	-	-	889	1043
	500	SPU2A50L		708	757	780	-	-	970	1139
	600	SPU2A60L		766	821	845	-	-	1055	1237
	800	SPU2A80L		999	1069	1102	-	-	1370	1613
	900	SPU2A90L		1020	1093	1126	-	-	1437	1690
	1000	SPU2A100L		1058	1131	1165	-	-	1702	1998
 <p>Spülen-Unterschrank 1 lose Tür für Einbau von Abfalltrennsystemen</p>	450	SPUAD-BW45L		443	475	489	-	-	702	821
	500	SPUAD-BW50L		466	499	513	-	-	739	863
	600	SPUAD-BW60L		518	550	568	-	-	871	1017
 <p>Spülen-Unterschrank inkl. Abfalltrennsystem durchgehende Auszugsfront mit eingebauter Aluwanne als Unterbodenverkleidung</p> <p>Fronthöhe: Auszug 682 mm</p> <p>Eimer, 330 mm hoch: 1x 16l, 1x 22l Volumen 2x 22l Volumen 2x 10l, 1x 22l Volumen</p>	500	SPUD-AS50L		879	938	966	-	-	1192	1403
	600	SPUD-AS602L		913	975	1005	-	-	1333	1570
	600	SPUD-AS603L		913	975	1005	-	-	1333	1570
 <p>Spülen-Unterschrank mit elektrischer Tip-On-Öffnung 1 Auszug inkl. Abfalltrennsystem 400 mm tief, dahinter 160 mm Platz für Siphon</p> <p>Eimer, 330 mm hoch: 1x 16l, 1x 22l Volumen 2x 10l, 1x 22l Volumen</p>	500	SPUD-AS50EL		1271	1331	1372	-	-	1546	1760
	600	SPUD-AS60EL		1306	1372	1412	-	-	1690	1924

Beschreibung	Breite in mm	Artikel-Nr.		Preisgruppen						
				1	2	3	4	5	6	7
 <p>Eck-Spülenunterbau mit eingebauter Aluwanne als Unterbodenverkleidung Winkelanschluss Korpusmaß 1000 mm</p> <p>1 durchgehende Tür 500 mm Stell- und Planungsmaß 1150 x 650 mm</p> <p>1 durchgehende Tür 450 mm Stell- und Planungsmaß 1100 x 650 mm</p> <p>1 durchgehende Tür 600 mm Stell- und Planungsmaß 1250 x 650 mm</p> <p>Abb. zeigt Anschlag rechts</p>	<p>1150x650</p> <p>1100x650</p> <p>1250x650</p>	<p>SPUED115-65L</p> <p>SPUED110-65L</p> <p>SPUED125-65L</p>	<p>L/R</p> <p>L/R</p> <p>L/R</p>	<p>595</p> <p>595</p> <p>595</p>	<p>633</p> <p>633</p> <p>633</p>	<p>653</p> <p>653</p> <p>653</p>	<p>-</p> <p>-</p> <p>-</p>	<p>-</p> <p>-</p> <p>-</p>	<p>1224</p> <p>1224</p> <p>1224</p>	<p>1436</p> <p>1436</p> <p>1436</p>
 <p>Dekortür für vollintegrierten Geschirrspüler 682 mm hoch</p> <p>Gerätetyp angeben!</p>	<p>450</p> <p>600</p>	<p>GSBD45L-I</p> <p>GSBD60L-I</p>		<p>163</p> <p>179</p>	<p>174</p> <p>193</p>	<p>179</p> <p>199</p>	<p>-</p> <p>-</p>	<p>-</p> <p>-</p>	<p>401</p> <p>493</p>	<p>475</p> <p>578</p>
 <p>Rückwandverkleidung mit Frontaufdoppelung Griffleiste durchlaufend Preis pro 1000 mm</p>		RFL		444	453	467	-	-	972	1140
 <p>Seitenverkleidung mit Frontaufdoppelung Griffleiste durchlaufend 51 mm tief Schenkel bis 1120 mm Tiefe</p>		UWFL		253	273	281	-	-	693	818
 <p>Seitenverkleidung mit Frontaufdoppelung in Verbindung mit Rückwandverkleidung oder Blindkorpus für frei im Raum stehende Schenkel bis 1200 mm Tiefe, Griffleiste umlaufend 51 mm tief Max. Tiefe 1120 mm</p>		UWFRL		393	422	435	-	-	821	966

Beschreibung	Breite in mm	Artikel-Nr.	Preisgruppen						
			1	2	3	4	5	6	7
 <p>Unterschrank Fronthöhe: Auszug 357 mm Korpus 397 mm hoch</p>	300	UA30L-40	306	328	336	-	-	342	384
	400	UA40L-40	329	351	361	-	-	369	433
	450	UA45L-40	344	370	380	-	-	389	458
	500	UA50L-40	371	397	408	-	-	417	490
	600	UA60L-40	389	417	430	-	-	456	538
	800	UA80L-40	560	600	618	-	-	641	755
	900	UA90L-40	611	654	674	-	-	708	828
	1000	UA100L-40	632	679	699	-	-	1084	1272
1200	UA120L-40	695	745	767	-	-	1192	1400	
 <p>Unterschrank 1 Innenschubkasten Fronthöhe: Auszug 357 mm Korpus 397 mm hoch</p>	300	UIA30L-40	543	551	569			596	618
	400	UIA40L-40	556	569	592			630	658
	450	UIA45L-40	565	578	605			645	680
	500	UIA50L-40	571	587	616			661	700
	600	UIA60L-40	582	600	637			689	736
	800	UIA80L-40	661	687	740			816	879
	900	UIA90L-40	679	707	763			850	922
	1000	UIA100L-40	722	755	823			924	1010
1200	UIA120L-40	754	794	875			997	1099	

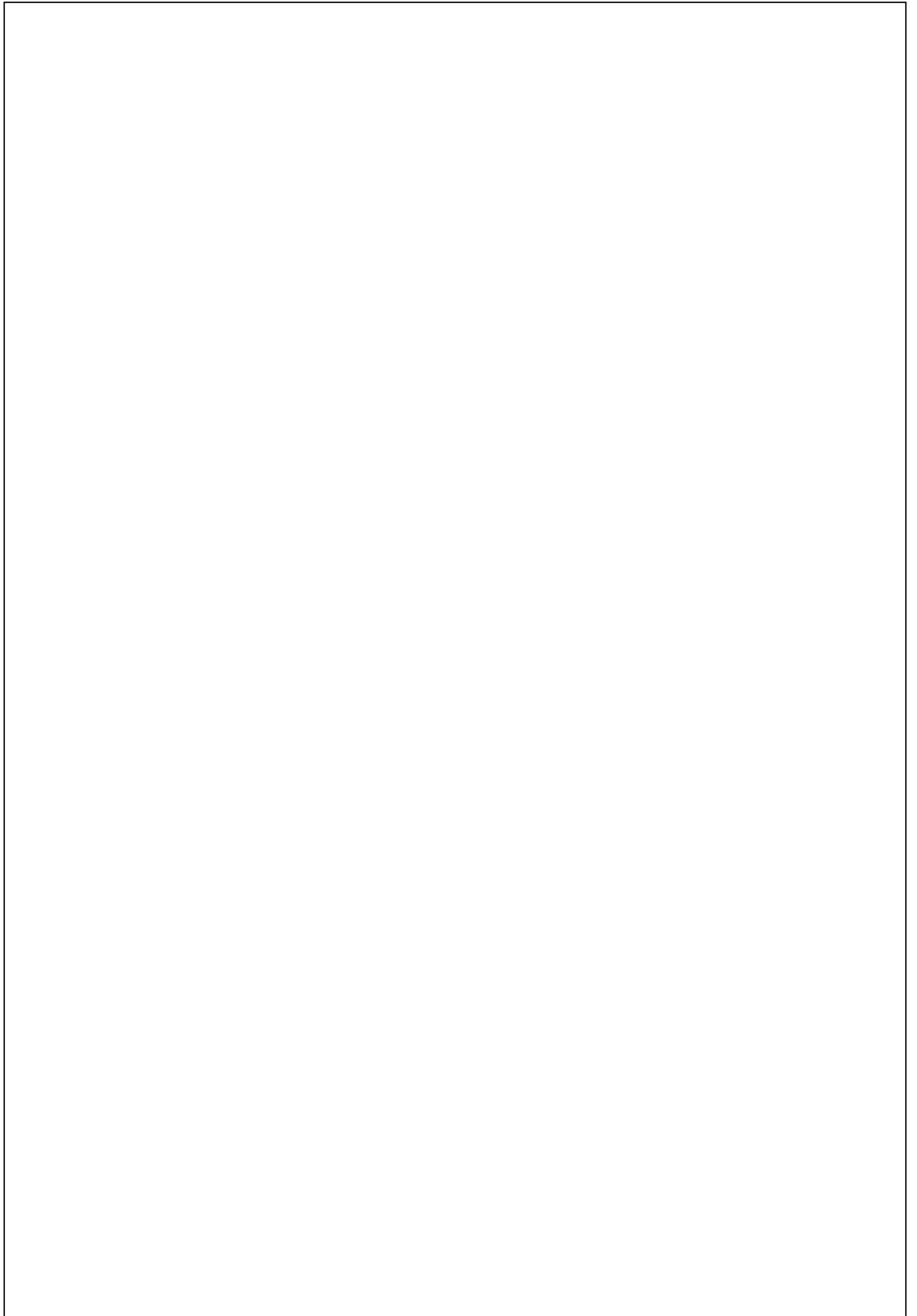

7 • Griffmulde Hochschränke

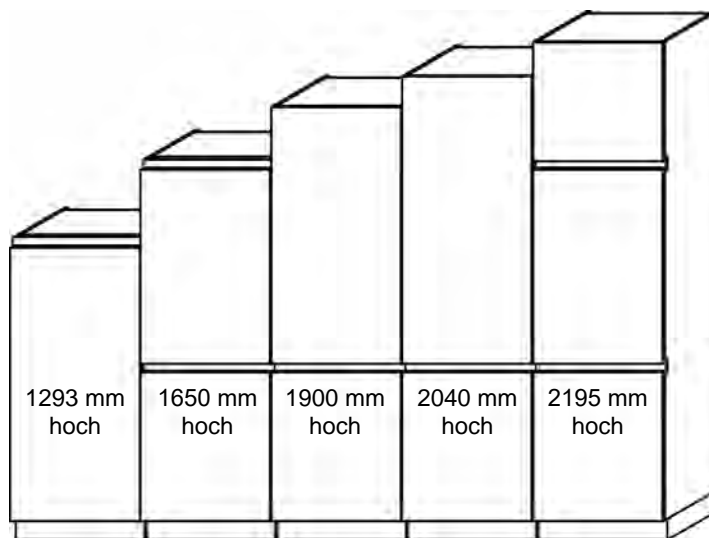

Darstellung der verschiedenen Korpshöhen:

- FH = Fronthöhe
- GH = Gesamthöhe inkl. Sockelhöhe
- HH = Hochschrank-Höhe
- OH = Wandschrank-Höhe
- UH = Unterschrank-Höhe
- SH = Sockelhöhe

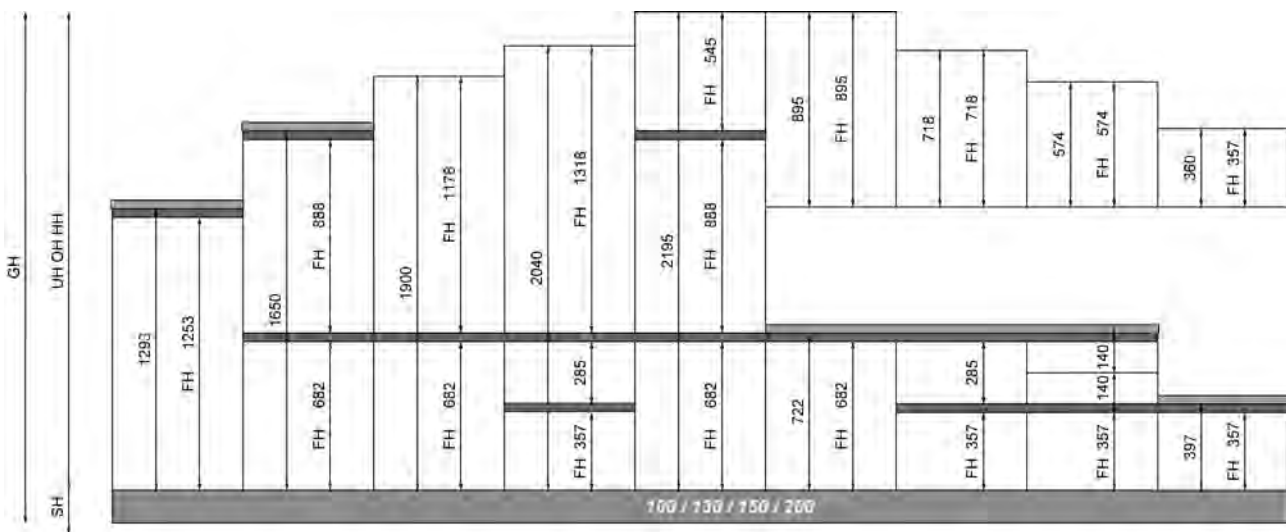

Symbole / Legende:

NEU! Neuer Artikel

Artikel-Übersicht Hochschränke

1293 mm hoch



HD30L-1
HD40L-1
HD45L-1
HD50L-1
HD60L-1



HA30L-1
HA40L-1



H2A50L-1
H2A60L-1



G88L-1



G103L-1



G123L-1



GD02AL-1

Zusätzlich sind auch andere Schränke mit vertikaler Griffmulde möglich. Bitte Außen- oder Zwischenprofil in der Planung berücksichtigen und mitbestellen.



GML-1



GM2AL-1



GM2SAL-1

1650 mm hoch



HD30L-2
HD40L-2
HD45L-2
HD50L-2
HD60L-2



HA30L-2
HA40L-2



H2A50L-2
H2A60L-2



HAIS30L-2
HAIS40L-2
HAIS45L-2
HAIS50L-2
HAIS60L-2



G88L-2

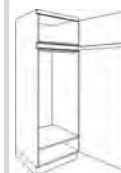

G103L-2

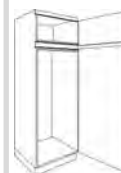

G123L-2



GO2AL-2



GML-2



GM2AL-2



GM2SAL-2

1900 mm hoch



HD30L-3
HD40L-3
HD45L-3
HD50L-3
HD60L-3



H2A50L-3
H2A60L-3



HAIS30L-3
HAIS40L-3
HAIS45L-3
HAIS50L-3
HAIS60L-3



G88L-3



GD882AL-3

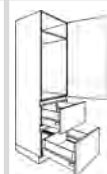

GD88ATL-3

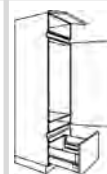

G103AL-3



G123L-3



GD0L-3



GD02AL-3



GMOAL-3



GML-3



GMS2AL-3

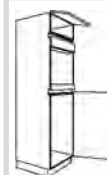

G88ML-3

Artikel-Übersicht Hochschränke



G103ML-3

Zusätzlich sind auch andere Schränke mit vertikaler Griffmulde möglich. Bitte Außen- oder Zwischenprofil in der Planung berücksichtigen und mitbestellen.



HD30L-4
HD40L-4
HD45L-4
HD50L-4
HD60L-4



H2A50L-4
H2A60L-4



HAIS30L-4
HAIS40L-4
HAIS45L-4
HAIS50L-4
HAIS60L-4

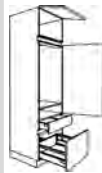

G88L-4



GD882AL-4

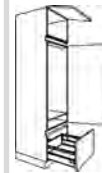

G103AL-4

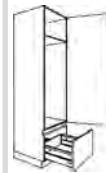

G123L-4



GDOL-4



GDO2AL-4



GMOAL-4



GML-4



GMS2AL-4

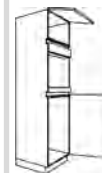

G88ML-4

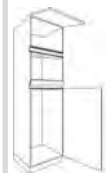

G103ML-4



HD30L-5
HD40L-5
HD45L-5
HD50L-5
HD60L-5



HISA50L-5
HISA60L-5



HAIS30L-5
HAIS40L-5
HAIS45L-5
HAIS50L-5
HAIS60L-5



G88L-5



GD882AL-5



G103AL-5



G123L-5



GDOL-5



GDO2AL-5



GMOAL-5

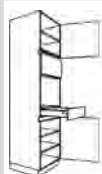

GML-5



GMS2AL-5

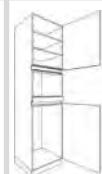

G88ML-5



G103ML-5





Zusätzlich sind auch andere Schränke mit vertikaler Griffmulde möglich. Bitte Außen- oder Zwischenprofil in der Planung berücksichtigen und mitbestellen.

1900 mm hoch



2040 mm hoch



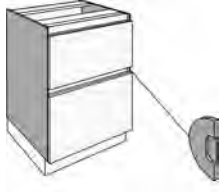

2195 mm hoch



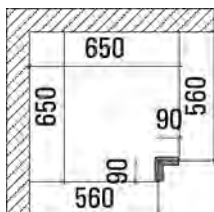
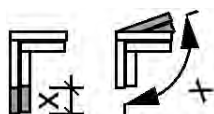

Mehrpreise

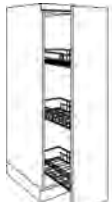

Beschreibung	Artikel-Nr.	Wertpunkte
 <p>Mehrpreis für Maßänderung von Schränken Kürzungen oder Vertiefungen bei Unter-, Hoch-, Wand- und Aufsatzschränken</p> <p>Breite / Höhe Tiefe</p> <p>Bitte Korpusmaß angeben!</p>	MP-BH MP-T	195 74
 <p>Mehrpreis für Schränke mit Dachschräge</p>	MP-DACH	261
 <p>Mehrpreis für Ausklinkung von Schränken</p> <p>Ausklinkung nach Maßangabe!</p>	MP-SAK	261
 <p>Mehrpreis für Schränke mit eingebautem Schloß</p>	MP-SKEY	128
 <p>Mehrpreis für eingeklinkte Eingriffmulde</p>	MP-LEK	40
<p>Sondernummer Sonderanfertigung, Ergänzungstext, Zusatzinformationen, usw.</p> <p>Holz Zubehör</p> <p>Preis auf Anfrage!</p>	SNRH SNRZ	* - -

Hochschränke 1258 mm hoch: Blenden / Regale

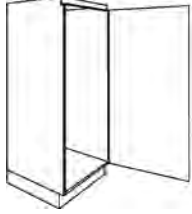
KM16: Korpusmaterial 16 mm FM19: Frontmaterial 19 mm (PRG 135/160/230/240)	Breite in mm	Artikel-Nr.	Farben ab Seite 2.004				
			KM 16		FM 19		
Schattenblende mit Dichtlippe	120 300	HP12-1 HP30-1		90 113		134 167	
 Hochschrank-Ausgleichsregal 3 verstellbare Einlegeböden 570 mm tief	150-600	HR15-60-1		555		582	
 Abschlusseecke für Hochschränke eckig/gerade 3 feste Böden 570 mm tief Kürzung bis max.: 180 mm Breite, 180 mm Tiefe	270	HRAE-1	L/R	439		458	
 Innentablar für Hoch- oder Unter- schränke in 600-mm-Breite Korpusmaterial oder Frontmaterial PG 1/2 Maße Tablarboden (BxHxT): 519 x 75 x 490 mm Tiefe inkl. Front Einbau in 16-mm-Korpus Einbau in 19-mm-Korpus			NEU!				
	600	ITAB60-16		239		254	
	600	ITAB60-19		239		254	

Beschreibung	Breite in mm	Artikel-Nr.		Preisgruppen						
				1	2	3	4	5	6	7
 <p>Blende für Hochschränke Ausführung wie Front Bitte gewünschte Breite angeben! (Abb. Blende links ist Anschraubseite rechts)</p>	50-200	HPD20L-1	L/R	214	230	237	-	-	353	416
 <p>Eckpaßleiste in Frontfarbe für rechtwinklig zueinanderstehende Hochschränke Stellmaß 650 x 650 mm max. 700 x 700 mm</p>	90-150	HPEL-1		238	253	261	-	-	373	439
 <p>Mehrpreis Eckpaßleiste Maß- oder Winkeländerung</p>		MP-PE		97						
 <p>Hochschrank Geschirrschrank 4 verstellbare Einlegeböden Fronthöhe: Tür 1253 mm</p>	300 400 450 500 600	HD30L-1 HD40L-1 HD45L-1 HD50L-1 HD60L-1	L/R L/R L/R L/R L/R	695 739 758 783 799	745 791 810 838 854	767 815 834 863 880	- - - - -	- - - - -	854 975 1031 1096 1202	1002 1142 1210 1290 1414
 <p>Hochschrank Vorratsschrank mit 3 ausziehbaren Körben mit geschlossenem Holzboden Fronthöhe: Tür 1253 mm</p>	300 400	HA30L-1 HA40L-1		1290 1511	1378 1618	1420 1667	- -	- -	1368 1642	1610 1934
 <p>Vorratsschrank 1 verstellbarer Einlegeboden Fronthöhe: Tür 531 mm Auszug 285 mm Auszug 357 mm</p>	500 600	H2A50L-1 H2A60L-1	L/R L/R	1104 1189	1182 1272	1217 1309	- -	- -	1373 1533	1614 1797

Alle Geräteschränke für integrierte Kühlgeräte in dieser Korpushöhe werden mit Sockellüftungsgitter und Lüftungsgitter (LG..500) geliefert.	Breite in mm	Artikel-Nr.		Preisgruppen						
				1	2	3	4	5	6	7
 <p>Geräteschrank für integriertes Kühlgerät</p> <p>Fronthöhe: Tür 1253 mm</p> <p>Nischenhöhe: 880 mm</p>	600	G88L-1	L/R	815	871	898	-	-	1495	1757
 <p>Geräteschrank für integriertes Kühlgerät</p> <p>Fronthöhe: Tür 1253 mm</p> <p>Nischenhöhe: 1030 mm</p>	600	G103L-1	L/R	815	871	898	-	-	1325	1556
 <p>Geräteschrank für integriertes Kühlgerät</p> <p>Fronthöhe: 1 Tür 1253 mm</p> <p>Nischenhöhe: 1237 mm</p>	600	G123L-1	L/R	815	871	898	-	-	1194	1405
 <p>Geräteschrank für Einbaubackofen</p> <p>Fronthöhe: Auszug 285 mm Auszug 357 mm</p> <p>Nischenhöhe: 590 mm</p>	600	GDO2AL-1		1086	1163	1198	-	-	1510	1778
 <p>Geräteschrank für Mikrowelle</p> <p>Fronthöhe bei Nische 450 mm: Blende 67 mm Tür 682 mm</p> <p>Nischenhöhe Mikrowelle: 450 / 360 / 380 mm</p> <p>Standbodenhöhe: 893 mm (bei Sockelhöhe 100 mm)</p> <p>Bei Änderung der Nischenhöhe verändert sich die Höhe und / oder die Anzahl der Blenden</p>	600	GML-1	L/R	854	916	942	-	-	1174	1378

Beschreibung	Breite in mm	Artikel-Nr.	Preisgruppen						
			1	2	3	4	5	6	7
 <p>Geräteschrank für Mikrowelle</p> <p>Fronthöhe bei Nische 450 mm: Blende 67 mm Auszug 285 mm Auszug 357 mm</p> <p>Nischenhöhe Mikrowelle: 450 / 360 / 380 mm</p> <p>Standbodenhöhe: 893 mm (bei Sockelhöhe 100 mm)</p> <p>Bei Änderung der Nischenhöhe verändert sich die Höhe und / oder die Anzahl der Blenden</p>	600	GM2AL-1	1086	1163	1198	-	-	1400	1642
 <p>Geräteschrank für Mikrowelle</p> <p>Fronthöhe bei Nische 450 mm: Blende 67 mm Schubkasten 140 mm Schubkasten 140 mm Auszug 357 mm</p> <p>Nischenhöhe Mikrowelle: 450 / 360 / 380 mm</p> <p>Standbodenhöhe: 893 mm (bei Sockelhöhe 100 mm)</p> <p>Bei Änderung der Nischenhöhe verändert sich die Höhe und / oder die Anzahl der Blenden</p>	600	GM2SAL-1	1189	1272	1309	-	-	1435	1685

Hochschranke Griffmulde: Korpus 1293 mm hoch, 560 mm tief

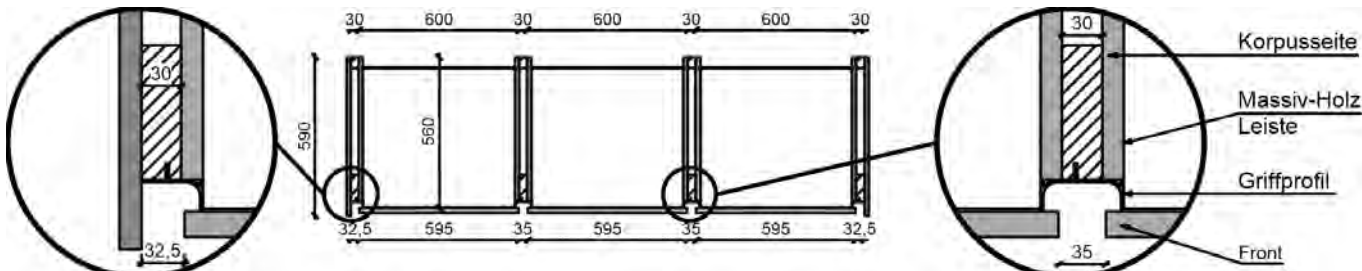
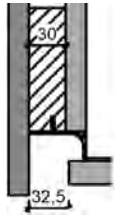
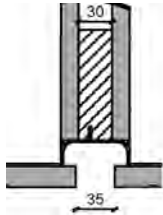
Beschreibung	Breite in mm	Artikel-Nr.	Wertpunkte
 <p data-bbox="223 548 295 571">GMA-...</p> <p data-bbox="1157 548 1228 571">GMZ-...</p>			
 <p data-bbox="367 757 622 784">Griffmulden-Außenprofil</p> <p data-bbox="367 806 598 833">Mögliche Profilarben:</p> <ul data-bbox="367 835 558 913" style="list-style-type: none"> • Edelstahlfarbe [E] • Schwarz [SW] • Weiss [WE] 	30	GMA-1	254
 <p data-bbox="367 1111 654 1137">Griffmulden-Zwischenprofil</p> <p data-bbox="367 1160 598 1187">Mögliche Profilarben:</p> <ul data-bbox="367 1189 558 1267" style="list-style-type: none"> • Edelstahlfarbe [E] • Schwarz [SW] • Weiss [WE] 	30	GMZ-1	320

Beschreibung	Breite in mm	Artikel-Nr.	Preisgruppen						
			1	2	3	4	5	6	7
<p>Die nachfolgend abgebildeten Schränke können nur mit vertikaler Griffmulde geöffnet werden. Bitte Außen- oder Zwischenprofil in der Planung berücksichtigen und mitbestellen, Art.-Nr. GMA-... / GMZ-... (Alternativ: Türen für Kühlgeräte mit Servo-drive flex / elektrische Öffnung, Art.-Nr. TOSDF / TOSDF)</p>									
<p>Auszugschrank</p> <p>Fronthöhe: oben 3 Auszüge 318 mm unten 1 Auszug 285 mm</p>	600	H4A60-1		1161	1238	1366		1824	2144
<p>Komfort-Vorratsschrank</p> <p>1 Einlegeboden 3 Innenauszüge: 1 Schubkasten 2 Auszüge</p> <p>Fronthöhe: Tür 1253 mm</p> <p>Bei der Planung ist zu beachten, dass die Tür 90° geöffnet werden kann</p>	300 400 450 500 600	HIA30-1 HIA40-1 HIA45-1 HIA50-1 HIA60-1	L/R L/R L/R L/R L/R	1009 1060 1111 1167 1228	1040 1092 1144 1211 1273	1045 1099 1149 1221 1293		1290 1448 1554 1657 1825	1515 1702 1826 1947 2144
<p>Hochschrank mit 4 vollausschwenkbaren Drehböden</p> <p>Fronthöhe: Tür 1253 mm</p>	1150x650	HESA115-65-1	L/R	2394	2526	2560		3056	3594
<p>Mehrpreis für Einzugsdämpfung für voll ausschwenkbare Drehböden in HESA...</p>		MP-HESA-ED	NEU! *	161	161	161		161	161
<p>Glasürschrank Ganzglastür 70 mm Rahmen in Edelstahloptik 2 verstellbare Glaseinlegeböden Standardgriff: 269 (Glasfront)</p> <p>Mögliche Glasarten:</p> <ul style="list-style-type: none"> • Klarglas [KL] • Milchglas [MI] • Schwarzglas [SC] <p>Fronthöhe: Glastür 895 mm Auszug 357 mm</p>	600	HGRA60-1	L/R	1275	1315	1331		1348	1445
<p>Glasürschrank 2 Glaseinlegeböden Glastür mit Rahmenverglasung</p> <p>Fronthöhe: Glastür 895 mm Auszug 357 mm</p> <p>Glasart bitte angeben!</p> <p>Nicht in PRG 320!</p>	600	HGRG60-1	L/R	1177	1177	1177		1638	1843



Alle Geräteschränke für integrierte Kühlgeräte in dieser Korpushöhe werden mit Sockellüftungsgitter und Lüftungsgitter (LG..500) geliefert.	Breite in mm	Artikel-Nr.	Preisgruppen							
			1	2	3	4	5	6	7	
<p>Die nachfolgend abgebildeten Schränke können nur mit vertikaler Griffmulde geöffnet werden. Bitte Außen- oder Zwischenprofil in der Planung berücksichtigen und mitbestellen, Art.-Nr. GMA-... / GMZ-... (Alternativ: Türen für Kühlgeräte mit Servo-drive flex / elektrische Öffnung, Art.-Nr. TOSDF / TOSDF)</p>										
<p>Glastürschrank 2 Glaseinlegeböden</p> <p>Fronthöhe: Glastür 895 mm Auszug 357 mm</p> <p>Glasrahmen 50 mm mit Tip-On Rahmenfarben:</p> <ul style="list-style-type: none"> • Edelstahl-Optik [ES] • Schwarz [SC] • Weiss [WE] <p>Mögliche Glasarten:</p> <ul style="list-style-type: none"> • Milchglas [MI] • Schwarzglas [SC] 	600	HGRF60-1	L/R	1306	1373	1387			1432	1481
<p>Geräteschrank für integriertes Kühlgerät</p> <p>Fronthöhe: Blende 65 mm Tür 895 mm Auszug 285 mm</p> <p>Nischenhöhe: 880 mm</p>	600	G88A-1	L/R	823	883	897			1361	1601
<p>Geräteschrank für integriertes Kühlgerät</p> <p>Fronthöhe: Tür 1045 mm Auszug 205 mm</p> <p>Nischenhöhe: 1030 mm</p>	600	G103A-1	L/R	823	883	897			1325	1556
<p>Geräteschrank für Einbaubackofen</p> <p>Fronthöhe: Blende-SK 75 mm Tür 574 mm</p> <p>Nischenhöhe: 590 mm</p> <p>Standbodenhöhe: 680 mm (bei Sockelhöhe 100 mm)</p>	600	GO-1	L/R	677	724	725			951	1119



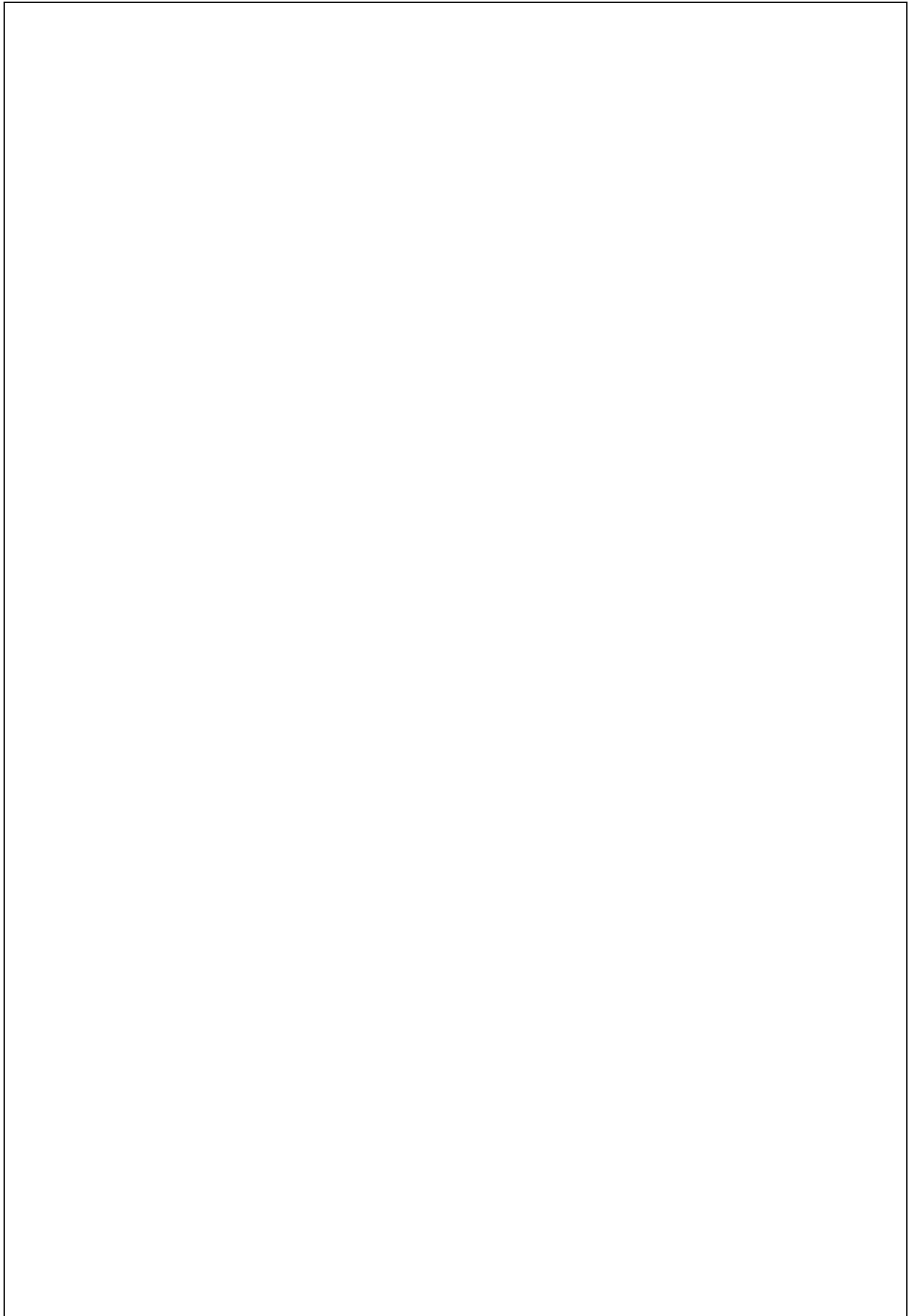

Beschreibung	Breite in mm	Artikel-Nr.	Preisgruppen							
			1	2	3	4	5	6	7	
<p>Die nachfolgend abgebildeten Schränke können nur mit vertikaler Griffmulde geöffnet werden. Bitte Außen- oder Zwischenprofil in der Planung berücksichtigen und mitbestellen, Art.-Nr. GMA-... / GMZ-... (Alternativ: Türen für Kühlgeräte mit Servo-drive flex / elektrische Öffnung, Art.-Nr. TOSDF / TOSDF)</p>										
	<p>Geräteschrank für Einbaubackofen</p> <p>Fronthöhe: 1 Blende-SK 75 mm 2 Auszüge 285 mm</p> <p>Nischenhöhe: 590 mm</p> <p>Standbodenhöhe: 680 mm (bei Sockelhöhe 100 mm)</p>	600	GO2A-1	L/R	890	947	950		1176	1380
	<p>Geräteschrank für Einbaubackofen mit Tablarauszug unter dem Einbauherd</p> <p>Höhe bis Unterkante Tablarauszug 680 mm (bei Sockelhöhe 100 mm)</p> <p>Max. Belastung Tablar: 30 kg</p> <p>Fronthöhe: Tablar 70 mm 2 Auszüge 285 mm</p> <p>Nischenhöhe: 590 mm Standbodenhöhe: 760 mm</p>	600	GOT2A-1	L/R	1020	1093	1102		1290	1513
	<p>Geräteschrank für Mikrowelle</p> <p>Fronthöhe bei Nische 450 mm: Blende Schubkasten 140 mm Tür 574 mm</p> <p>Nischenhöhe Mikrowelle: 450 / 360 / 380 mm</p> <p>Standbodenhöhe: 820 mm (bei Sockelhöhe 100 mm)</p> <p>Bei Änderung der Nischenhöhe verändert sich die Höhe der Blende.</p>	600	GMS-1	L/R	823	883	897		1174	1378
	<p>Geräteschrank für Mikrowelle mit Vorsatztür</p> <p>Fronthöhe: Vorsatztür 458 mm Schubkasten 140 mm Tür 574 mm</p> <p>Nischenhöhe: 450 mm</p> <p>Standbodenhöhe: 830 mm (bei Sockelhöhe 100 mm)</p>	600	GVMS-1	L/R	1055	1140	1163		1695	1987

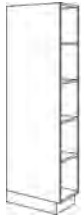

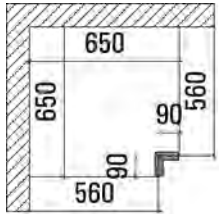
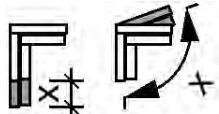

Beschreibung	Breite in mm	Artikel-Nr.	Preisgruppen							
			1	2	3	4	5	6	7	
<p>Die nachfolgend abgebildeten Schränke können nur mit vertikaler Griffmulde geöffnet werden. Bitte Außen- oder Zwischenprofil in der Planung berücksichtigen und mitbestellen, Art.-Nr. GMA-... / GMZ-... (Alternativ: Türen für Kühlgeräte mit Servo-drive flex / elektrische Öffnung, Art.-Nr. TOSDF / TOSDF)</p>										
<p>Geräteschrank für Mikrowelle und Backofen</p> <p>Fronthöhe: Blende 68 mm Schubkasten 140 mm</p> <p>Nischenhöhe oben: 360-450 mm Nischenhöhe unten: 590 mm</p>	600	GMOS-1	L/R	768	823	844			972	1002
<p>Geräteschrank für Backofen und Mikrowelle mit Vorsatztür</p> <p>Fronthöhe: Blende 68 mm Vorsatztür 458 mm Schubkasten 140 mm</p> <p>Nischenhöhe oben: 450 mm Nischenhöhe unten: 590 mm</p>	600	GMOS-1	L/R	999	1082	1107			1374	1612



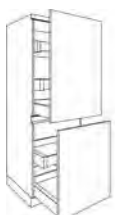

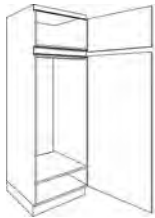
Hochschränke 1622 mm hoch: Blenden / Regale

KM16: Korpusmaterial 16 mm FM19: Frontmaterial 19 mm (PRG 135/160/230/240)	Breite in mm	Artikel-Nr.	Farben ab Seite 2.004				
			KM 16		FM 19		
Schattenblende mit Dichtlippe	120 300	HP12-2 HP30-2		103 128		157 193	
 Hochschrank-Ausgleichsregal 4 verstellbare Einlegeböden 570 mm tief	150-600	HR15-60-2		615		645	
 Abschlusscke für Hochschränke eckig/gerade 4 feste Böden 570 mm tief Kürzung bis max.: 180 mm Breite, 180 mm Tiefe	270	HRAE-2	L/R	494		519	
 Innentablar für Hoch- oder Unter- schränke in 600-mm-Breite Korpusmaterial oder Frontmaterial PG 1/2 Maße Tablarboden (BxHxT): 519 x 75 x 490 mm Tiefe inkl. Front Einbau in 16-mm-Korpus Einbau in 19-mm-Korpus			NEU!				
	600	ITAB60-16		239		254	
	600	ITAB60-19		239		254	

Beschreibung	Breite in mm	Artikel-Nr.		Preisgruppen						
				1	2	3	4	5	6	7
 <p>Blende für Hochschränke Ausführung wie Front Bitte gewünschte Breite angeben! (Abb. Blende links ist Anschraubseite rechts)</p>	50-200	HPD20L-2	L/R	229	245	252	-	-	411	483
 <p>Eckpaßleiste in Frontfarbe für rechtwinklig zueinanderstehende Hochschränke Stellmaß 650 x 650 mm max. 700 x 700 mm</p>	90-150	HPEL-2		261	278	286	-	-	440	518
 <p>Mehrpriß Eckpaßleiste Maß- oder Winkeländerung</p>		MP-PE		97						
 <p>Hochschrank Geschirrschrank 4 verstellbare Einlegeböden Fronthöhe: Tür 888 mm Tür 682 mm</p>	300 400 450 500 600	HD30L-2 HD40L-2 HD45L-2 HD50L-2 HD60L-2	L/R L/R L/R L/R L/R	787 812 856 894 938	846 869 918 957 1002	870 895 946 986 1033	- - - - -	- - - - -	1001 1133 1225 1309 1453	1179 1331 1438 1541 1709
 <p>Hochschrank Vorratsschrank mit 4 ausziehbaren Körben mit geschlossenem Holzboden Fronthöhe: Tür 1610 mm</p>	300 400	HA30L-2 HA40L-2		1420 1667	1519 1785	1565 1840	- -	- -	1552 1870	1824 2197
 <p>Vorratsschrank 2 verstellbare Einlegeböden Fronthöhe: Tür 888 mm Auszug 285 mm Auszug 357 mm</p>	500 600	H2A50L-2 H2A60L-2	L/R L/R	1171 1230	1255 1316	1293 1354	- -	- -	1548 1705	1820 2004
 <p>Auszugschrank oben 2 Innenschubkästen unten 1 Innenschubkasten Fronthöhe: Auszug 682 mm Auszug 888 mm</p>	300 400 450 500 600	H AIS30L-2 H AIS40L-2 H AIS45L-2 H AIS50L-2 H AIS60L-2		1282 1310 1349 1380 1420	1373 1404 1443 1479 1519	1414 1447 1486 1522 1565	- - - - -	- - - - -	1429 1564 1648 1733 1872	1682 1836 1937 2035 2198

Alle Geräteschränke für integrierte Kühlgeräte in dieser Korpushöhe werden mit Sockellüftungsgitter und Lüftungsgitter (LG..500) geliefert.	Breite in mm	Artikel-Nr.		Preisgruppen						
				1	2	3	4	5	6	7
 <p>Geräteschrank für integriertes Kühlgerät</p> <p>Fronthöhe: Tür 317 mm Tür 1253 mm</p> <p>Nischenhöhe: 880 mm</p>	600	G88L-2	L/R	994	1065	1096	-	-	1690	1987
 <p>Geräteschrank für integriertes Kühlgerät</p> <p>Fronthöhe: Tür 317 mm Tür 1253 mm</p> <p>Nischenhöhe: 1030 mm</p>	600	G103L-2	L/R	994	1065	1096	-	-	1623	1909
 <p>Geräteschrank für integriertes Kühlgerät</p> <p>Fronthöhe: Tür 317 mm Tür 1253 mm</p> <p>Nischenhöhe: 1238 mm</p>	600	G123L-2	L/R	994	1065	1096	-	-	1369	1612
 <p>Geräteschrank für Einbaubackofen</p> <p>Fronthöhe: Tür 317 mm Auszug 250 mm Auszug 357 mm</p>	600	GO2AL-2	L/R	1179	1263	1302	-	-	1578	1855
 <p>Geräteschrank für Mikrowelle</p> <p>Fronthöhe bei Nische 450 mm: Tür 317 mm Blende 65 mm Tür 682 mm</p> <p>Nischenhöhe Mikrowelle: 450 / 360 / 380 mm</p> <p>Standbodenhöhe: 891 mm (bei Sockelhöhe 100 mm)</p> <p>Bei Änderung der Nischenhöhe verändert sich die Höhe und / oder die Anzahl der Blenden</p>	600	GML-2	L/R	1041	1113	1146	-	-	1435	1685

Beschreibung	Breite in mm	Artikel-Nr.		Preisgruppen						
				1	2	3	4	5	6	7
 <p>Geräteschrank für Mikrowelle</p> <p>Fronthöhe bei Nische 450 mm: Tür 317 mm Blende 65 mm Auszug 285 mm Auszug 357 mm</p> <p>Nischenhöhe Mikrowelle: 450 / 360 / 380 mm</p> <p>Standbodenhöhe: 891 mm (bei Sockelhöhe 100 mm)</p> <p>Bei Änderung der Nischenhöhe verändert sich die Höhe und / oder die Anzahl der Blenden</p>	600	GM2AL-2	L/R	1179	1263	1302	-	-	1635	1922
 <p>Geräteschrank für Mikrowelle</p> <p>Fronthöhe bei Nische 450 mm: Tür 317 mm Blende 65 mm Schubkasten 140 mm Schubkasten 140 mm Auszug 357 mm</p> <p>Nischenhöhe Mikrowelle: 450 / 360 / 380 mm</p> <p>Standbodenhöhe: 891 mm (bei Sockelhöhe 100 mm)</p> <p>Bei Änderung der Nischenhöhe verändert sich die Höhe und / oder die Anzahl der Blenden</p>	600	GM2SAL-2	L/R	1327	1419	1462	-	-	1594	1873

Hochschranke Griffmulde: Korpus 1650 mm hoch, 560 mm tief

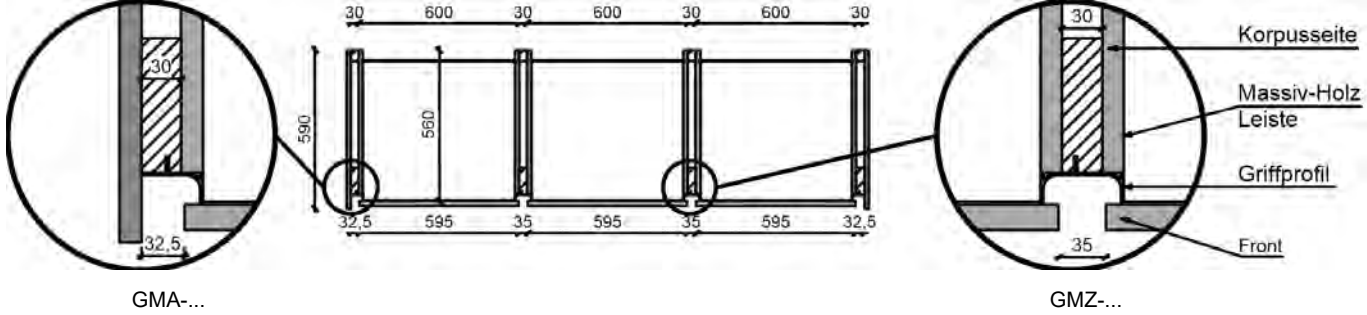
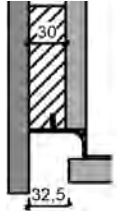
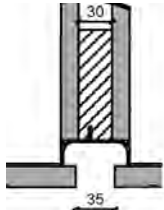
Beschreibung	Breite in mm	Artikel-Nr.	Wertpunkte
 <p>GMA-...</p> <p>GMZ-...</p>			
 <p>Griffmulden-Außenprofil</p> <p>Mögliche Profilarben:</p> <ul style="list-style-type: none"> • Edelstahlfarbe [E] • Schwarz [SW] • Weiss [WE] 	30	GMA-2	254
 <p>Griffmulden-Zwischenprofil</p> <p>Mögliche Profilarben:</p> <ul style="list-style-type: none"> • Edelstahlfarbe [E] • Schwarz [SW] • Weiss [WE] 	30	GMZ-2	320

Beschreibung	Breite in mm	Artikel-Nr.	Preisgruppen								
			1	2	3	4	5	6	7		
<p>Die nachfolgend abgebildeten Schränke können nur mit vertikaler Griffmulde geöffnet werden. Bitte Außen- oder Zwischenprofil in der Planung berücksichtigen und mitbestellen, Art.-Nr. GMA-... / GMZ-... (Alternativ: Türen für Kühlgeräte mit Servo-drive flex / elektrische Öffnung, Art.-Nr. TOSDF / TOSDF)</p>											
	Demi-Auszugschrank Fronthöhe: 1 Klappe 291 mm 3 Auszüge 318 mm 1 Auszug 357 mm	600	H5A60-2		1309	1403	1426			2137	2513
	Komfort-Vorratsschrank 2 Einlegeböden 4 Innenauszüge: 2 Schubkästen 2 Auszüge Fronthöhe: Tür als Verbundtür 895 mm und 718 mm Bei der Planung ist zu beachten, dass die Tür 90° geöffnet werden kann	300	HIA30-2	L/R	1079	1112	1119			1378	1623
	Hochschrank mit 4 vollausschwenkbaren Drehböden 1 fester Boden Fronthöhe: Tür als Verbundtür 895 mm und 718 mm	1150x650	HESA115-65-2	L/R	2537	2670	2708			3704	4355
	Mehrpriß für Einzugsdämpfung für voll ausschwenkbare Drehböden in HESA...		MP-HESA-ED	NEU! *	161	161	161			161	161
	Glastürschrank Ganzglastür 70 mm Rahmen in Edelstahloptik 3 verstellbare Glaseinlegeböden 2 verstellbare Einlegeböden Standardgriff: 269 (Glasfront) Mögliche Glasarten: • Klarglas [KL] • Milchglas [MI] • Schwarzglas [SC] Fronthöhe: Glastür 895 mm Tür 718 mm	600	HGRA60-2	L/R	1452	1511	1553			1623	1770

<p>Alle Geräteschränke für integrierte Kühlgeräte in dieser Korpushöhe werden mit Sockellüftungsgitter und Lüftungsgitter (LG..500) geliefert.</p>	Breite in mm	Artikel-Nr.	Preisgruppen						
			1	2	3	4	5	6	7

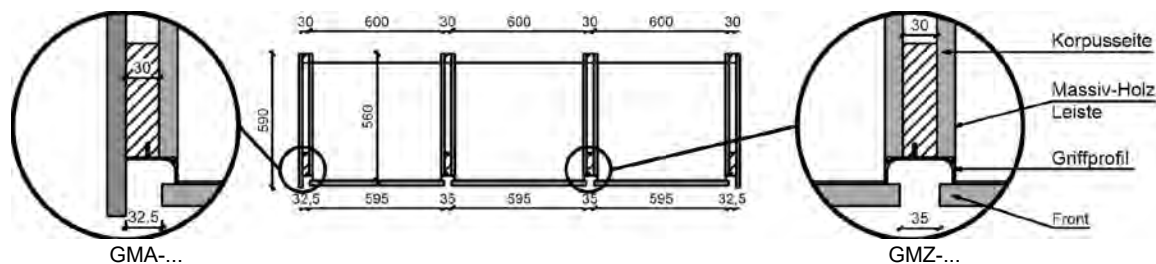

Die nachfolgend abgebildeten Schränke können nur mit vertikaler Griffmulde geöffnet werden. Bitte Außen- oder Zwischenprofil in der Planung berücksichtigen und mitbestellen, Art.-Nr. GMA-... / GMZ-... (Alternativ: Türen für Kühlgeräte mit Servo-drive flex / elektrische Öffnung, Art.-Nr. TOSDF / TOSDF)



<p>Glastüschrank 3 verstellbare Glaseinlegeböden 2 verstellbare Einlegeböden</p> <p>Fronthöhe: Glastür 895 mm Tür 718 mm</p> <p>Glasrahmen 50 mm mit Tip-On Rahmenfarben:</p> <ul style="list-style-type: none"> • Edelstahl-Optik [ES] • Schwarz [SC] • Weiss [WE] <p>Mögliche Glasarten:</p> <ul style="list-style-type: none"> • Milchglas [MI] • Schwarzglas [SC] 	600	HGRF60-2	L/R	1495	1573	1583			1686	1822
<p>Glastüschrank Glastür mit Rahmenverglasung 3 verstellbare Glaseinlegeböden 2 verstellbare Einlegeböden</p> <p>Fronthöhe: Glastür 895 mm Tür 718 mm</p> <p>Glasart bitte angeben!</p> <p>Nicht in PRG 320!</p>	600	HGRG60-2	L/R	1353	1353	1353			1949	2193
<p>Geräteschrank für integriertes Kühlgerät</p> <p>Fronthöhe: Tür 895 mm Schubkasten 140 mm 2 Auszüge 285 mm</p> <p>Nischenhöhe: 880 mm</p>	600	G88SA-2	L/R	949	1017	1033			1690	1987
<p>Geräteschrank für integriertes Kühlgerät 2 verstellbare Einlegeböden</p> <p>Fronthöhe: Tür 895 mm Tür 718 mm</p> <p>Nischenhöhe: 880 mm</p>	600	GD88-2	L/R	650	719	734			1218	1465
<p>Geräteschrank für integriertes Kühlgerät</p> <p>Fronthöhe: Tür 895 mm 2 Auszüge 357 mm</p> <p>Nischenhöhe: 880 mm</p>	600	GD882A-2	L/R	892	960	969			1464	1643

Alle Geräteschränke für integrierte Kühlgeräte in dieser Korpushöhe werden mit Sockellüftungsgitter und Lüftungsgitter (LG..500) geliefert.	Breite in mm	Artikel-Nr.	Preisgruppen							
			1	2	3	4	5	6	7	
<p>Die nachfolgend abgebildeten Schränke können nur mit vertikaler Griffmulde geöffnet werden. Bitte Außen- oder Zwischenprofil in der Planung berücksichtigen und mitbestellen, Art.-Nr. GMA-... / GMZ-... (Alternativ: Türen für Kühlgeräte mit Servo-drive flex / elektrische Öffnung, Art.-Nr. TOSDF / TOSDF)</p>										
<p>Geräteschrank für integriertes Kühlgerät</p> <p>Fronthöhe: Klappe 278 mm Tür 1045 mm Auszug 285 mm</p> <p>Nischenhöhe: 1030 mm</p>	600	G103-2	L/R	949	1017	1033			1623	1909
<p>Geräteschrank für int. Kühl-Gefrierkombination</p> <p>Fronthöhe: Tür 858 mm Tür 610 mm Schubkasten 140 mm</p> <p>Nischenhöhe: 1445 mm</p>	600	G145-2	L/R	780	830	834			1475	1735
<p>Geräteschrank für int. Kühl-Gefrierkombination</p> <p>Fronthöhe: Tür 374 mm Tür 1082 mm Schubkasten 154 mm</p> <p>Nischenhöhe: 1445 mm</p>	600	G145B-2	L/R	780	830	834			1475	1735
<p>Geräteschrank für Kühl-Gefrierkombination</p> <p>Fronthöhe: Tür 895 mm Tür 718 mm</p> <p>Nischenhöhe: 1580 mm</p>	600	G158-2	L/R	780	830	834			1475	1735
<p>Geräteschrank für Kühl-Gefrierkombination</p> <p>Fronthöhe: Tür 968 mm Tür 645 mm</p> <p>Nischenhöhe: 1580 mm</p>	600	G158B-2	L/R	780	830	834			1475	1735
<p>Geräteschrank für Kühl-Gefrierkombination</p> <p>Fronthöhe: Tür als Verbundtür 895 mm und 718 mm</p> <p>Nischenhöhe: 1580 mm</p>	600	G158V-2	L/R	780	830	834			1349	1583

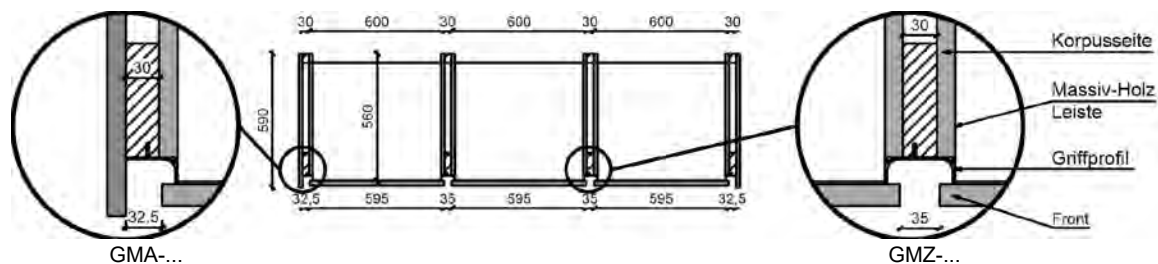
Alle Geräteschränke für integrierte Kühlgeräte in dieser Korpushöhe werden mit Sockellüftungsgitter und Lüftungsgitter (LG..500) geliefert.	Breite in mm	Artikel-Nr.	Preisgruppen						
			1	2	3	4	5	6	7



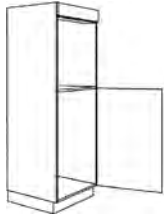
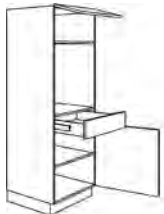
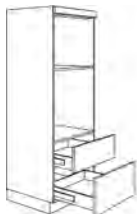



Die nachfolgend abgebildeten Schränke können nur mit vertikaler Griffmulde geöffnet werden. Bitte Außen- oder Zwischenprofil in der Planung berücksichtigen und mitbestellen, Art.-Nr. GMA-... / GMZ-... (Alternativ: Türen für Kühlgeräte mit Servo-drive flex / elektrische Öffnung, Art.-Nr. TOSDF / TOSDF)



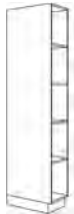
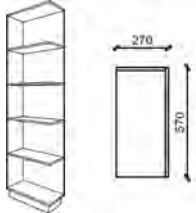

 <p>Geräteschrank für Backofen und Kühlschrank</p> <p>Fronthöhe: Blende 105 mm Tür 908 mm</p> <p>Nischenhöhe oben: 590 mm Nischenhöhe unten: 880 mm</p>	600	G880-2	L/R	780	830	834			1349	1583
 <p>Geräteschrank für Einbaubackofen</p> <p>Fronthöhe: Klappe 291 mm Schubkasten 140 mm Tür 574 mm</p> <p>Nischenhöhe: 590 mm</p> <p>Standbodenhöhe: 820 mm (bei Sockelhöhe 100 mm)</p>	600	GOS-2	L/R	780	830	834			1232	1448
 <p>Geräteschrank für Backofen und Mikrowelle</p> <p>Fronthöhe bei Nische 450 mm: Blende 53 mm Auszug 205 mm Auszug 285 mm</p> <p>Nischenhöhe oben: 450 / 360 / 380 mm</p> <p>Nischenhöhe unten: 590 mm</p> <p>Bei Änderung der Nischenhöhe verändert sich die Höhe der Blende.</p> <p>Konstruktionsbedingte Änderung der Frontaufteilung ist in den Preisgruppen 3 / 4 / 5 möglich!</p>	600	GMO2A-2	L/R	887	949	970			1139	1339
 <p>Geräteschrank für Einbaubackofen</p> <p>Fronthöhe: 1 Klappe 291 mm 1 Schubkasten 140 mm 2 Auszüge 285 mm</p> <p>Nischenhöhe: 590 mm</p> <p>Standbodenhöhe: 820 mm (bei Sockelhöhe 100 mm)</p>	600	GOS2A-2	L/R	1023	1091	1094			1447	1701

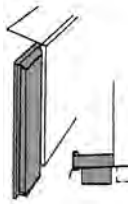
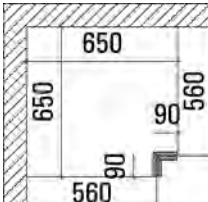
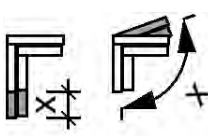

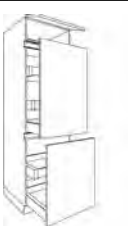
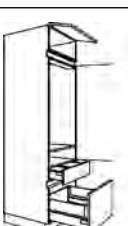
Beschreibung	Breite in mm	Artikel-Nr.	Preisgruppen							
			1	2	3	4	5	6	7	
<p>Die nachfolgend abgebildeten Schränke können nur mit vertikaler Griffmulde geöffnet werden. Bitte Außen- oder Zwischenprofil in der Planung berücksichtigen und mitbestellen, Art.-Nr. GMA-... / GMZ-... (Alternativ: Türen für Kühlgeräte mit Servo-drive flex / elektrische Öffnung, Art.-Nr. TOSDF / TOSDF)</p>										
<p>Geräteschrank für Mikrowelle oder Dampfgarer und Backofen mit Vorsatztür</p> <p>Fronthöhe: Blende 53 mm Vorsatztür 458 mm Auszug 205 mm Auszug 285 mm</p> <p>Nischenhöhe oben: 450 mm Nischenhöhe unten: 590 mm</p>	600	GVM02A-2	L/R	1115	1206	1234			1660	1946
<p>Geräteschrank für Mikrowelle 2 verstellbare Einlegeböden</p> <p>Fronthöhe bei Nische 450 mm: Klappe 291 mm Schubkasten 140 mm Tür 718 mm</p> <p>Nischenhöhe Mikrowelle: 450 / 360 / 380 mm</p> <p>Standbodenhöhe: 960 mm (bei Sockelhöhe 100 mm)</p> <p>Bei Änderung der Nischenhöhe verändert sich die Höhe der Klappe.</p>	600	GMS-2	L/R	949	1017	1035			1435	1685
<p>Geräteschrank für Mikrowelle mit Vorsatztür 2 verstellbare Einlegeböden</p> <p>Fronthöhe: Klappe 291 mm Vorsatztür 458 mm Schubkasten 140 mm Tür 718 mm</p> <p>Nischenhöhe: 450 mm</p> <p>Standbodenhöhe: 960 mm (bei Sockelhöhe 100 mm)</p>	600	GVMS-2	L/R	1179	1273	1301			1955	2293

Hochschränke 1900 mm hoch: Blenden / Regale

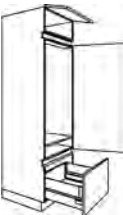
KM16: Korpusmaterial 16 mm FM19: Frontmaterial 19 mm (PRG 135/160/230/240)	Breite in mm	Artikel-Nr.	Farben ab Seite 2.004				
			KM 16		FM 19		
Schattenblende mit Dichtlippe	120 300	HP12-3 HP30-3		110 163		166 241	
 Hochschrank-Ausgleichsregal 4 verstellbare Einlegeböden 570 mm tief	150-600	HR15-60-3		645		678	
 Abschlusscke für Hochschränke eckig/gerade 4 feste Böden 570 mm tief Kürzung bis max.: 180 mm Breite, 180 mm Tiefe	270	HRAE-3	L/R	507		535	
 Innentablar für Hoch- oder Unter- schränke in 600-mm-Breite Korpusmaterial oder Frontmaterial PG 1/2 Maße Tablarboden (BxHxT): 519 x 75 x 490 mm Tiefe inkl. Front Einbau in 16-mm-Korpus Einbau in 19-mm-Korpus			NEU!				
	600	ITAB60-16		239		254	
	600	ITAB60-19		239		254	

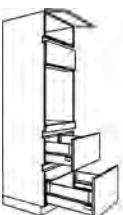
Beschreibung	Breite in mm	Artikel-Nr.		Preisgruppen						
				1	2	3	4	5	6	7
 <p>Blende für Hochschränke Ausführung wie Front</p> <p>Bitte gewünschte Breite angeben! (Abb. Blende links ist Anschraubseite rechts)</p>	50-200	HPD20L-3	L/R	261	278	286	-	-	371	435
 <p>Eckpaßleiste in Frontfarbe für rechtwinklig zueinanderstehende Hochschränke Stellmaß 650 x 650 mm max. 700 x 700 mm</p>	90-150	HPEL-3		285	306	315	-	-	502	592
 <p>Mehrpreis Eckpaßleiste Maß- oder Winkeländerung</p>		MP-PE		97						
 <p>Hochschrank für Geschirr 5 verstellbare Einlegeböden</p> <p>Fronthöhe: Tür 1178 mm Tür 682 mm</p>	300 400 450 500 600	HD30L-3 HD40L-3 HD45L-3 HD50L-3 HD60L-3	L/R L/R L/R L/R L/R	819 854 903 950 993	879 916 969 1018 1064	904 942 998 1048 1095	- - - - -	- - - - -	1183 1349 1353 1457 1621	1392 1583 1589 1713 1908
 <p>Vorratsschrank 3 Innenschubkästen 1 verstellbarer Einlegeboden</p> <p>Fronthöhe: Tür 1178 mm Auszug 285 mm Auszug 357 mm</p>	500 600	H2A50L-3 H2A60L-3	L/R L/R	1468 1582	1571 1694	1618 1745	- -	- -	2019 2255	2374 2652
 <p>Auszugschrank 3 Innenschubkästen</p> <p>Fronthöhe: Klappe 250 mm Auszug 888 mm Auszug 682 mm</p>	300 400 450 500 600	H AIS30L-3 H AIS40L-3 H AIS45L-3 H AIS50L-3 H AIS60L-3		1328 1386 1447 1510 1572	1420 1483 1547 1617 1681	1463 1529 1593 1666 1731	- - - - -	- - - - -	1533 1707 1825 1945 2125	1797 2009 2144 2284 2496
 <p>Geräteschrank für integriertes Kühlgerät</p> <p>Fronthöhe: Klappe 250 mm Tür 1069 mm Schubkasten 140 mm Auszug 357 mm</p> <p>Nischenhöhe: 880 mm</p>	600	G88L-3	L/R	1301	1393	1435	-	-	1886	2220

Alle Geräteschränke für integrierte Kühlgeräte in dieser Höhe werden mit Sockellüftungsgitter ausgeliefert.	Breite in mm	Artikel-Nr.		Preisgruppen						
				1	2	3	4	5	6	7
 <p>Geräteschrank für integriertes Kühlgerät</p> <p>Fronthöhe: Klappe 250 mm Tür 924 mm Auszug 285 mm Auszug 357 mm</p> <p>Nischenhöhe: 880 mm</p>	600	GD882AL-3	L/R	1352	1447	1491	-	-	1933	2269
 <p>Geräteschrank für integriertes Kühlgerät</p> <p>Fronthöhe: Tür 1178 mm Auszug 285 mm Auszug 357 mm</p> <p>Nischenhöhe: 880 mm</p>	600	GD88ATL-3	L/R	1204	1299	1339	-	-	1800	2133
 <p>Geräteschrank für integriertes Kühlgerät</p> <p>Fronthöhe: Klappe 250 mm Tür 1213 mm Auszug 357 mm</p> <p>Nischenhöhe: 1030 mm</p>	600	G103AL-3	L/R	1228	1315	1353	-	-	1825	2144
 <p>Geräteschrank für integriertes Kühlgerät</p> <p>Fronthöhe: Tür 1503 mm Auszug 357 mm</p> <p>Nischenhöhe: 1225 mm</p>	600	G123L-3	L/R	1197	1281	1319	-	-	1796	2115
 <p>Geräteschrank für Einbaubackofen</p> <p>Fronthöhe: Klappe 250 mm Blende 218 mm Blende 67 mm Tür 682 mm</p> <p>Nischenhöhe: 590 mm</p>	600	GDOL-3	L/R	1042	1115	1149	-	-	1531	1795
 <p>Geräteschrank für Einbaubackofen</p> <p>Fronthöhe: Klappe 250 mm Blende 218 mm Blende 67 mm Auszug 285 mm Auszug 357 mm</p> <p>Nischenhöhe: 590 mm</p>	600	GDO2AL-3		1273	1365	1405	-	-	1731	2032

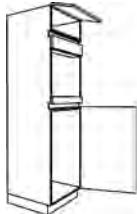
Alle Geräteschränke für integrierte Kühlgeräte in dieser Höhe werden mit Sockellüftungsgitter ausgeliefert.	Breite in mm	Artikel-Nr.		Preisgruppen						
				1	2	3	4	5	6	7
 <p>Geräteschrank für Mikrowelle und Backofen</p> <p>Fronthöhe bei Nische 450 mm: Klappe 250 mm Blende 77 mm Blende 67 mm Auszug 357 mm</p> <p>Nischenhöhe unten: 590 mm</p> <p>Nischenhöhe Mikrowelle: 450 / 360 / 380 mm</p> <p>Bei Änderung der Nischenhöhe verändert sich die Höhe der Blenden</p>	600	GMOAL-3		1042	1115	1149	-	-	1263	1485
 <p>Geräteschrank für Mikrowelle</p> <p>Fronthöhe bei Nische 450 mm: Klappe 250 mm Blende 285 mm Schubkasten 140 mm Tür 682 mm</p> <p>Nischenhöhe Mikrowelle: 450 / 360 / 380 mm</p> <p>Standbodenhöhe: 965 mm (bei Sockelhöhe 100 mm)</p> <p>Bei Änderung der Nischenhöhe verändert sich die Höhe der Blende</p>	600	GML-3	L/R	1230	1316	1354	-	-	1821	2140
 <p>Geräteschrank für Mikrowelle</p> <p>Fronthöhe bei Nische 450 mm: Klappe 250 mm Blende 285 mm Schubkasten 140 mm Auszug 285 mm Auszug 357 mm</p> <p>Nischenhöhe Mikrowelle: 450 / 360 / 380 mm</p> <p>Standbodenhöhe: 965 mm (bei Sockelhöhe 100 mm)</p> <p>Bei Änderung der Nischenhöhe verändert sich die Höhe der Blende</p>	600	GMS2AL-3		1410	1507	1552	-	-	1821	2140
 <p>Geräteschrank für Kühlschrank und Mikrowelle</p> <p>Fronthöhe bei Nische 450 mm: Klappe 250 mm Blende 114 mm Blende 67 mm Tür 925 mm</p> <p>Nische Kühlschrank: 880 mm</p> <p>Nischenhöhe Mikrowelle: 450 / 360 / 380 mm</p> <p>Bei Änderung der Nischenhöhe verändert sich die Höhe der Blenden</p>	600	G88ML-3	L/R	1103	1180	1215	-	-	1555	1828

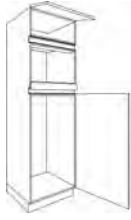
Alle Geräteschränke für integrierte Kühlgeräte in dieser Höhe werden mit Sockellüftungsgitter ausgeliefert.	Breite in mm	Artikel-Nr.		Preisgruppen						
				1	2	3	4	5	6	7
 <p>Geräteschrank für Kühlschrankschrank und Mikrowelle</p> <p>Fronthöhe bei Nische 380 mm: Klappe 250 mm Blende 93 mm Tür 1075 mm</p> <p>Nische Kühlschrankschrank: 1030 mm</p> <p>Nischenhöhe Mikrowelle: 380 / 360 mm</p> <p>Bei Änderung der Nischenhöhe verändert sich die Höhe der Blende</p>	600	G103ML-3	L/R	1103	1180	1215	-	-	1555	1828

Hochschranke Griffmulde: Korpus 1900 mm hoch, 560 mm tief

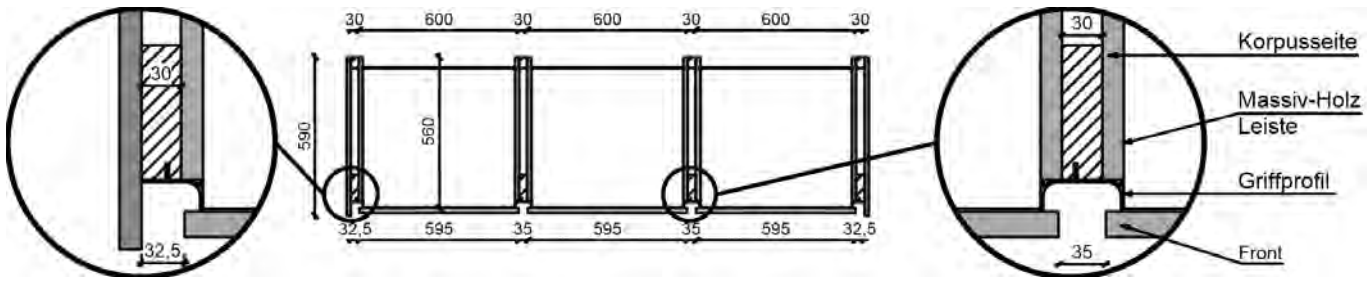
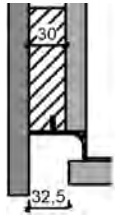
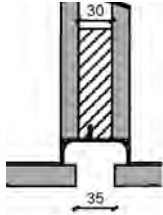
Beschreibung	Breite in mm	Artikel-Nr.	Wertpunkte
 <p>GMA-...</p> <p>GMZ-...</p>			
 <p>Griffmulden-Außenprofil</p> <p>Mögliche Profilarben:</p> <ul style="list-style-type: none"> • Edelstahlfarbe [E] • Schwarz [SW] • Weiss [WE] 	30	GMA-3	254
 <p>Griffmulden-Zwischenprofil</p> <p>Mögliche Profilarben:</p> <ul style="list-style-type: none"> • Edelstahlfarbe [E] • Schwarz [SW] • Weiss [WE] 	30	GMZ-3	320

Beschreibung	Breite in mm	Artikel-Nr.	Preisgruppen							
			1	2	3	4	5	6	7	
<p>Die nachfolgend abgebildeten Schränke können nur mit vertikaler Griffmulde geöffnet werden. Bitte Außen- oder Zwischenprofil in der Planung berücksichtigen und mitbestellen, Art.-Nr. GMA-... / GMZ-... (Alternativ: Türen für Kühlgeräte mit Servo-drive flex / elektrische Öffnung, Art.-Nr. TOSDF / TOSDF)</p>										
	Hochschrank-Passrahmen 100 mm tief	300 400 450 500 600	HRT30-3 HRT40-3 HRT45-3 HRT50-3 HRT60-3	L/R L/R L/R L/R L/R	378 413 459 490 546	405 442 493 525 583	420 479 511 536 592		802 965 1072 1165 1344	941 1135 1261 1370 1579
	Fronthöhe: Tür als Verbundtür 1178 mm und 718 mm									
		Hochschrank mit Türregal 4 verstellbare, gekürzte Einlegeböden 5 verstellbare Einhängекörbe	600	HDR60-3	L/R	1311 1358 1405			1920 2247	
	Fronthöhe: Tür als Verbundtür 1178 mm und 718 mm									
		Hochschrank mit Vollauszug Vorratschrank mit Frontauszug und 5 ausziehbaren Drahtkörben mit geschlossenem Holzboden mit integrierter Dämpfung Traglast: 120 kg	300 400	HA30-3 HA40-3		1119 1204	1164 1255	1176 1261	1700 1922	1996 2260
Fronthöhe: Tür als Verbundtür 1178 mm und 718 mm										
	Hochschrank mit Auszug für Putzmittel/Besen 4 Stauraumboxen 1 Besenhalterung 1 Einhängeschale	150	HAP15-3	L/R	1119	1164	1176	1627	1937	
Fronthöhe: Tür 1900 mm										
Anschlag L: Beschlag auf rechter Seite, Zugangsseite von links.										
	Besenschrank 1 fester Fachboden 1 Putzmittelregal	300 400 450 500 600	HB30-3 HB40-3 HB45-3 HB50-3 HB60-3	L/R L/R L/R L/R L/R	589 626 648 665 699	616 656 673 714 750	622 673 690 717 758		951 1119 1201 1277 1465	1120 1317 1413 1501 1722
	Fronthöhe: Tür als Verbundtür 1178 mm und 718 mm									

<p>Alle Geräteschränke für integrierte Kühlgeräte in dieser Höhe werden mit Sockellüftungsgitter ausgeliefert.</p>	Breite in mm	Artikel-Nr.	Preisgruppen						
			1	2	3	4	5	6	7

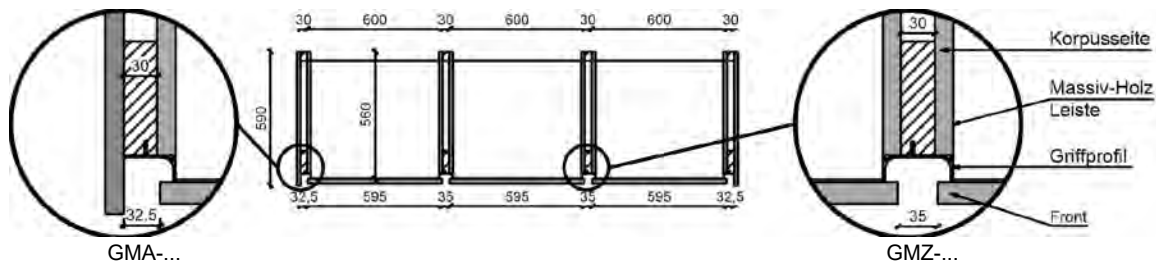

Die nachfolgend abgebildeten Schränke können nur mit vertikaler Griffmulde geöffnet werden. Bitte Außen- oder Zwischenprofil in der Planung berücksichtigen und mitbestellen, Art.-Nr. GMA-... / GMZ-... (Alternativ: Türen für Kühlgeräte mit Servo-drive flex / elektrische Öffnung, Art.-Nr. TOSDF / TOSDF)

	<p>Komfort-Vorratsschrank 5 Innenauszüge: 2 Schubkästen 3 Auszüge</p> <p>Fronthöhe: Tür als Verbundtür 1178 mm und 718 mm</p> <p>Bei der Planung ist zu beachten, dass die Tür 90° geöffnet werden kann</p>	300 400 450 500 600	HIA30-3 HIA40-3 HIA45-3 HIA50-3 HIA60-3	L/R L/R L/R L/R L/R	1174 1233 1293 1358 1427	1208 1269 1331 1411 1482	1215 1277 1335 1417 1501		1499 1684 1807 1924 2123	1761 1981 2124 2264 2494
	<p>Vorrats- und Speiseschrank oben links 2 Schubkästen oben rechts 3 Einlegeböden 2 innenliegende Schubkästen 2 innenliegende Auszüge</p> <p>Fronthöhe: Tür als Verbundtür 1178 mm und 718 mm</p> <p>Die Tür muss 90° geöffnet werden können!</p>	600	HISA60-3	L/R	1501	1559	1567		2186	2566
	<p>Geräteschrank für integriertes Kühlgerät</p> <p>Fronthöhe: Klappe 278 mm Tür 895 mm Schubkasten 140 mm Tür 574 mm</p> <p>Nischenhöhe: 880 mm</p>	600	G88S-3	L/R	949	998	1010		1771	2081
	<p>Geräteschrank für integriertes Kühlgerät 1 verstellbarer Einlegeboden</p> <p>Fronthöhe: Tür 1178 mm Schubkasten 140 mm Tür 574 mm</p> <p>Nischenhöhe: 880 mm</p>	600	G88ST-3	L/R	854	902	914		1683	1993
	<p>Geräteschrank für integriertes Kühlgerät</p> <p>Fronthöhe: Klappe 278 mm Tür 895 mm Schubkasten 140 mm 2 Auszüge 285 mm</p> <p>Nischenhöhe: 880 mm</p>	600	G88SA-3	L/R	1161	1238	1316		1991	2341

Alle Geräteschränke für integrierte Kühlgeräte in dieser Höhe werden mit Sockellüftungsgitter ausgeliefert.	Breite in mm	Artikel-Nr.	Preisgruppen						
			1	2	3	4	5	6	7

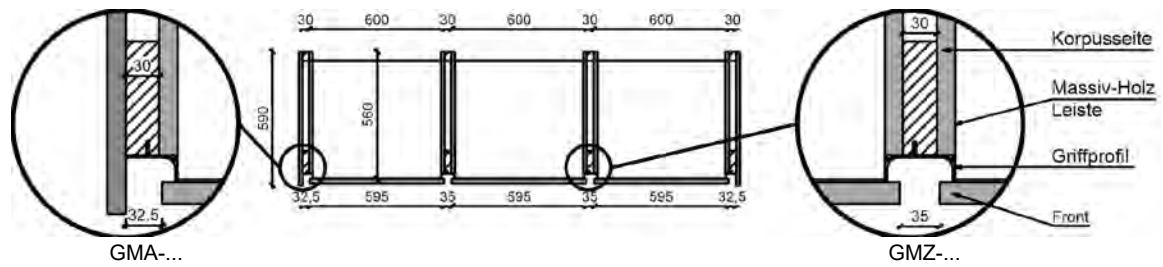

Die nachfolgend abgebildeten Schränke können nur mit vertikaler Griffmulde geöffnet werden. Bitte Außen- oder Zwischenprofil in der Planung berücksichtigen und mitbestellen, Art.-Nr. GMA-... / GMZ-... (Alternativ: Türen für Kühlgeräte mit Servo-drive flex / elektrische Öffnung, Art.-Nr. TOSDF / TOSDF)

	Geräteschrank für integriertes Kühlgerät 1 fester Boden Fronthöhe: Tür 1178 mm Schubkasten 140 mm 2 Auszüge 285 mm Nischenhöhe: 880 mm	600	G88SAT-3	L/R	1064	1142	1222			1904	2252
	Geräteschrank für integriertes Kühlgerät Fronthöhe: Klappe 278 mm Tür 895 mm Tür 718 mm Nischenhöhe: 880 mm	600	GD88-3	L/R	811	891	969			1520	1730
	Geräteschrank für integriertes Kühlgerät Fronthöhe: Klappe 278 mm Tür 895 mm 2 Auszüge 357 mm Nischenhöhe: 880 mm	600	GD882A-3	L/R	976	1004	1035			1520	1730
	Geräteschrank für integrierten Kühlschrank und integrierten Gefrierschrank Fronthöhe: Tür 991 mm Tür 905 mm Nischenhöhe: 2x 880 mm	600	G88-88-3	L/R	766	821	894			1541	1808
	Geräteschrank für integriertes Kühlgerät Fronthöhe: Tür 1178 mm Tür 718 mm Nischenhöhe: 1030 mm	600	G103-3	L/R	897	947	952			1657	1947
	Geräteschrank für integriertes Kühlgerät Fronthöhe: Tür 1178 mm Schubkasten 140 mm 2 Auszüge 285 mm Nischenhöhe: 1030 mm	600	G103SA-3	NEU L/R	1064	1142	1222			1904	2252

Alle Geräteschränke für integrierte Kühlgeräte in dieser Höhe werden mit Sockellüftungsgitter ausgeliefert.	Breite in mm	Artikel-Nr.	Preisgruppen							
			1	2	3	4	5	6	7	
<p>Die nachfolgend abgebildeten Schränke können nur mit vertikaler Griffmulde geöffnet werden. Bitte Außen- oder Zwischenprofil in der Planung berücksichtigen und mitbestellen, Art.-Nr. GMA-... / GMZ-... (Alternativ: Türen für Kühlgeräte mit Servo-drive flex / elektrische Öffnung, Art.-Nr. TOSDF / TOSDF)</p>										
<p>Geräteschrank für int. Kühl-Gefrierkombination</p> <p>Fronthöhe: Klappe 242 mm Tür als Verbundtür 370 mm und 1045 mm Auszug 232 mm</p> <p>Nischenhöhe: 1405 mm</p>	600	G140-3	L/R	1024	1097	1120			1838	2160
<p>Geräteschrank für int. Kühl-Gefrierkombination</p> <p>Fronthöhe: Klappe 278 mm Tür 858 mm Tür 610 mm Schubkasten 140 mm</p> <p>Nischenhöhe: 1445 mm</p>	600	G145-3	L/R	1044	1088	1097			1911	2247
<p>Geräteschrank für int. Kühl-Gefrierkombination</p> <p>Fronthöhe: Klappe 278 mm Tür 374 mm Tür 1082 mm Schubkasten 154 mm</p> <p>Nischenhöhe: 1445 mm</p>	600	G145B-3	L/R	1044	1088	1097			1856	2182
<p>Geräteschrank für int. Kühl-Gefrierkombination</p> <p>Fronthöhe: Klappe 291 mm Tür 374 mm Tür 1226 mm</p> <p>Nischenhöhe: 1580 mm</p>	600	G158C-3	L/R	975	1010	1018			1817	2133
<p>Geräteschrank für int. Kühl-Gefrierkombination</p> <p>Fronthöhe: Klappe 291 mm Tür als Verbundtür 883 mm und 718 mm</p> <p>Nischenhöhe: 1580 mm</p>	600	G158V-3	L/R	975	1010	1018			1755	2064
<p>Geräteschrank für int. Kühl-Gefrierkombination</p> <p>Fronthöhe: Klappe 291 mm Tür 883 mm Tür 718 mm</p> <p>Nischenhöhe: 1580 mm</p>	600	G158-3	L/R	988	1010	1018			1755	2064

Alle Geräteschränke für integrierte Kühlgeräte in dieser Höhe werden mit Sockellüftungsgitter ausgeliefert.	Breite in mm	Artikel-Nr.	Preisgruppen						
			1	2	3	4	5	6	7

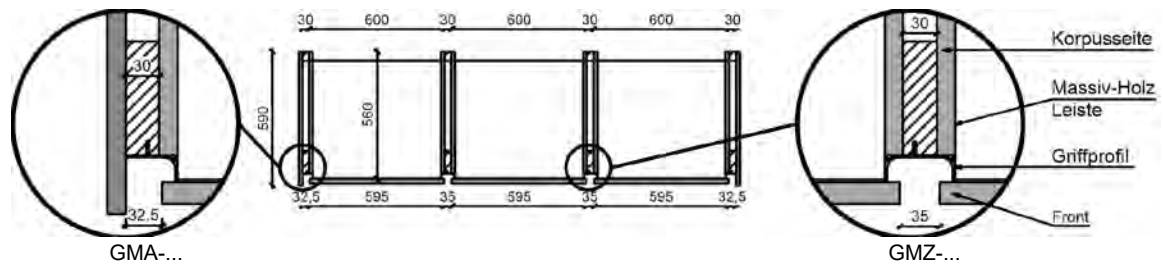

Die nachfolgend abgebildeten Schränke können nur mit vertikaler Griffmulde geöffnet werden. Bitte Außen- oder Zwischenprofil in der Planung berücksichtigen und mitbestellen, Art.-Nr. GMA-... / GMZ-... (Alternativ: Türen für Kühlgeräte mit Servo-drive flex / elektrische Öffnung, Art.-Nr. TOSDF / TOSDF)



	Geräteschrank für int. Kühl-Gefrierkombination Fronthöhe: Klappe 291 mm Tür 955 mm Tür 645 mm Nischenhöhe: 1580 mm	600	G158B-3	L/R	975	1018	1043			1755	2064
	Geräteschrank für int. Kühl-Gefrierkombination Fronthöhe: Tür 1178 mm Tür 718 mm Nischenhöhe: 1780 mm	600	G178-3	L/R	762	818	894			1536	1804
	Geräteschrank für Kühl-Gefrierkombination Fronthöhe: Tür 1251 mm Tür 645 mm Nischenhöhe: 1780 mm	600	G178B-3	L/R	762	818	894			1536	1804
	Geräteschrank für int. Kühl-Gefrierkombination Fronthöhe: Tür als Verbundtür 1178 mm und 718 mm Nischenhöhe: 1780 mm	600	G178V-3	L/R	762	818	894			1536	1804
	Geräteschrank für int. Kühl-Gefrierkombination Fronthöhe: Tür 991 mm Tür 905 mm Nischenhöhe: 1780 mm	600	G178C-3	L/R	762	818	894			1536	1804
	Geräteschrank für int. Kühlschrank und int. Gefrierbox Fronthöhe: Klappe 278 mm Tür 895 mm Tür 718 mm Nischenhöhe Kühlschrank: 880 mm Gefrier-Box: 605 mm	600	G88-60-3	L/R	927	993	1052			1713	2017



Alle Geräteschränke für integrierte Kühlgeräte in dieser Höhe werden mit Sockellüftungsgitter ausgeliefert.	Breite in mm	Artikel-Nr.	Preisgruppen							
			1	2	3	4	5	6	7	
<p>Die nachfolgend abgebildeten Schränke können nur mit vertikaler Griffmulde geöffnet werden. Bitte Außen- oder Zwischenprofil in der Planung berücksichtigen und mitbestellen, Art.-Nr. GMA-... / GMZ-... (Alternativ: Türen für Kühlgeräte mit Servo-drive flex / elektrische Öffnung, Art.-Nr. TOSDF / TOSDF)</p>										
<p>Geräteschrank für int. Kühlschrank und int. Gefrierbox</p> <p>Fronthöhe: Tür 1178 mm Tür 718 mm</p> <p>Nischenhöhe Kühlschrank: 880 mm Gefrier-Box: 605 mm</p>	600	G88-60T-3	L/R	829	897	953			1626	1927
<p>Geräteschrank für Backofen und Kühlschrank</p> <p>Fronthöhe: Tür 391 mm Tür 908 mm</p> <p>Nischenhöhe oben: 590 mm Nischenhöhe unten: 880 mm</p>	600	G880-3	L/R	815	871	952			1428	1678
<p>Geräteschrank für Einbaubackofen</p> <p>Fronthöhe: Tür 578 mm Schubkasten 140 mm Tür 574 mm</p> <p>Nischenhöhe: 590 mm</p> <p>Standbodenhöhe: 830 mm (bei Sockelhöhe 100 mm)</p>	600	GOS-3	L/R	815	871	952			1428	1678
<p>Geräteschrank für Mikrowelle oder Dampfgarer und Backofen</p> <p>Fronthöhe bei Nische 450 mm: Klappe 257 mm 2 Auszüge 285 mm</p> <p>Nischenhöhe oben: 450 / 360 / 380 mm</p> <p>Nischenhöhe unten: 590 mm</p> <p>Bei Änderung der Nischenhöhe verändert sich die Höhe der Klappe.</p> <p>Konstruktionsbedingte Änderung der Frontaufteilung ist in den Preisgruppen 3 / 4 / 5 möglich!</p>	600	GMO2A-3	L/R	922	984	993			1298	1526



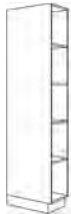

Beschreibung	Breite in mm	Artikel-Nr.	Preisgruppen							
			1	2	3	4	5	6	7	
<p>Die nachfolgend abgebildeten Schränke können nur mit vertikaler Griffmulde geöffnet werden. Bitte Außen- oder Zwischenprofil in der Planung berücksichtigen und mitbestellen, Art.-Nr. GMA-... / GMZ-... (Alternativ: Türen für Kühlgeräte mit Servo-drive flex / elektrische Öffnung, Art.-Nr. TOSDF / TOSDF)</p>										
	<p>Geräteschrank für Mikrowelle oder Dampfgarer und Backofen mit Vorsatztür</p> <p>Fronthöhe: Klappe 257 mm Vorsatztür 458 mm 2 Auszüge 285 mm</p> <p>Nischenhöhe oben: 450 mm Nischenhöhe unten: 590 mm</p>	600	GVM02A-3	L/R	1149	1241	1258		1819	2132
	<p>Geräteschrank für Mikrowelle oder Dampfgarer und Backofen</p> <p>Fronthöhe bei Nische 450 mm: Tür 401 mm Schubkasten 140 mm Auszug 285 mm</p> <p>Nischenhöhe oben: 450 / 360 / 380 mm</p> <p>Nischenhöhe unten: 590 mm</p> <p>Bei Änderung der Nischenhöhe verändert sich die Höhe der Tür.</p> <p>Konstruktionsbedingte Änderung der Frontaufteilung ist in den Preisgruppen 3 / 4 / 5 möglich!</p>	600	GMOSA-3	L/R	911	972	982		1286	1515
	<p>Geräteschrank für Mikrowelle oder Dampfgarer und Backofen mit Vorsatztür</p> <p>Fronthöhe: Klappe 397 mm Vorsatztür 466 mm Schubkasten 140 mm Auszug 285 mm</p> <p>Nischenhöhe oben: 450 mm Nischenhöhe unten: 590 mm</p>	600	GVMOSA-3		1138	1230	1246		1808	2121

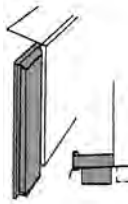
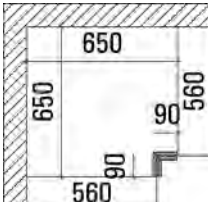
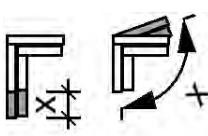

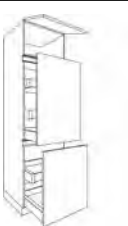
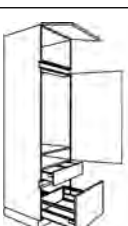
Alle Geräteschränke für integrierte Kühlgeräte in dieser Höhe werden mit Sockellüftungsgitter ausgeliefert.	Breite in mm	Artikel-Nr.	Preisgruppen							
			1	2	3	4	5	6	7	
<p>Die nachfolgend abgebildeten Schränke können nur mit vertikaler Griffmulde geöffnet werden. Bitte Außen- oder Zwischenprofil in der Planung berücksichtigen und mitbestellen, Art.-Nr. GMA-... / GMZ-... (Alternativ: Türen für Kühlgeräte mit Servo-drive flex / elektrische Öffnung, Art.-Nr. TOSDF / TOSDF)</p>										
<p>Geräteschrank für Mikrowelle mit Vorsatztür 2 verstellbare Einlegeböden</p> <p>Fronthöhe: Tür 718 mm Vorsatztür 458 mm Schubkasten 140 mm Tür 574 mm</p> <p>Nischenhöhe: 450 mm</p> <p>Standbodenhöhe: 970 mm (bei Sockelhöhe 100 mm)</p> <p>Konstruktionsbedingte Änderung der Frontaufteilung ist in den Preisgruppen 3 / 4 / 5 möglich!</p>	600	GVMS-3	L/R	1044	1130	1221			1949	2288
<p>Geräteschrank für Mikrowelle mit Vorsatztür 2 verstellbare Einlegeböden</p> <p>Fronthöhe: Tür 718 mm Vorsatztür 458 mm Schubkasten 140 mm Auszug 285 mm Auszug 285 mm</p> <p>Nischenhöhe: 450 mm</p> <p>Standbodenhöhe: 830 mm (bei Sockelhöhe 100 mm)</p> <p>Konstruktionsbedingte Änderung der Frontaufteilung ist in den Preisgruppen 3 / 4 / 5 möglich!</p>	600	GVMS2A-3	L/R	1304	1406	1476			2211	2597
<p>Geräteschrank für int. Kühlschrank und Mikrowelle mit Vorsatztür</p> <p>Fronthöhe: Klappe 251 mm Vorsatztür 458 mm Tür 895 mm Auszug 285 mm</p> <p>Nischenhöhe Mikrowelle: 450 mm</p> <p>Nischenhöhe Kühlschrank: 880 mm</p> <p>Standbodenhöhe: 1290 mm (bei Sockelhöhe 100 mm)</p>	600	GV88MA-3	L/R	1018	1103	1115			1926	2259

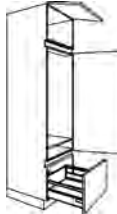
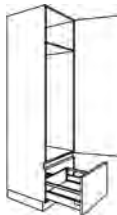
Hochschränke 2040 mm hoch: Blenden / Regale

KM16: Korpusmaterial 16 mm FM19: Frontmaterial 19 mm (PRG 135/160/230/240)	Breite in mm	Artikel-Nr.	Farben ab Seite 2.004				
			KM 16		FM 19		
Schattenblende mit Dichtlippe	120 300	HP12-4 HP30-4		123 170		185 256	
 Hochschrank-Ausgleichsregal 4 verstellbare Einlegeböden 570 mm tief	150-600	HR15-60-4		799		838	
 Abschlusscke für Hochschränke eckig/gerade 4 feste Böden 570 mm tief Kürzung bis max.: 180 mm Breite, 180 mm Tiefe	270	HRAE-4	L/R	536		561	
 Innentablar für Hoch- oder Unter- schränke in 600-mm-Breite Korpusmaterial oder Frontmaterial PG 1/2 Maße Tablarboden (BxHxT): 519 x 75 x 490 mm Tiefe inkl. Front Einbau in 16-mm-Korpus Einbau in 19-mm-Korpus			NEU!				
	600	ITAB60-16		239		254	
	600	ITAB60-19		239		254	

Beschreibung	Breite in mm	Artikel-Nr.		Preisgruppen						
				1	2	3	4	5	6	7
 <p>Blende für Hochschränke Ausführung wie Front</p> <p>Bitte gewünschte Breite angeben! (Abb. Blende links ist Anschraubseite rechts)</p>	50-200	HPD20L-4	L/R	274	295	304	-	-	420	494
 <p>Eckpaßleiste in Frontfarbe für rechtwinklig zueinanderstehende Hochschränke Stellmaß 650 x 650 mm max. 700 x 700 mm</p>	90-150	HPEL-4		302	323	333	-	-	534	626
 <p>Mehrpreis Eckpaßleiste Maß- oder Winkeländerung</p>		MP-PE		97						
 <p>Hochschrank für Geschirr 5 verstellbare Einlegeböden</p> <p>Fronthöhe: Tür 1318 mm Tür 682 mm</p>	300 400 450 500 600	HD30L-4 HD40L-4 HD45L-4 HD50L-4 HD60L-4	L/R L/R L/R L/R L/R	867 904 957 1007 1055	929 970 1024 1075 1128	958 999 1056 1107 1162	- - - - -	- - - - -	1256 1412 1441 1553 1732	1475 1658 1696 1826 2034
 <p>Vorratsschrank 3 Innenschubkästen</p> <p>Fronthöhe: Tür 1318 mm Auszug 285 mm Auszug 357 mm</p>	600 600	H2A50L-4 H2A60L-4	L/R L/R	1582 1677	1694 1794	1745 1848	- -	- -	2171 2391	2553 2812
 <p>Auszugschrank oben 2 Innenschubkästen unten 1 Innenschubkasten</p> <p>Fronthöhe: Klappe 390 mm Auszug 888 mm Auszug 682 mm</p>	300 400 450 500 600	H AIS30L-4 H AIS40L-4 H AIS45L-4 H AIS50L-4 H AIS60L-4		1410 1469 1536 1603 1666	1507 1572 1640 1713 1784	1552 1619 1689 1765 1839	- - - - -	- - - - -	1628 1818 1943 2067 2260	1915 2136 2281 2432 2657
 <p>Geräteschrank für integriertes Kühlgerät</p> <p>Fronthöhe: Klappe 390 mm Tür 1069 mm Schubkasten 140 mm Auszug 357 mm</p> <p>Nischenhöhe: 880 mm</p>	600	G88L-4	L/R	1333	1427	1470	-	-	1975	2320

Alle Geräteschränke für integrierte Kühlgeräte in dieser Höhe werden mit Sockellüftungsgitter ausgeliefert.	Breite in mm	Artikel-Nr.		Preisgruppen						
				1	2	3	4	5	6	7
 <p>Geräteschrank für integriertes Kühlgerät</p> <p>Fronthöhe: Klappe 390 mm Tür 924 mm Auszug 285 mm Auszug 357 mm</p> <p>Nischenhöhe: 880 mm</p>	600	GD882AL-4	L/R	1450	1552	1598	-	-	2075	2438
 <p>Geräteschrank für integriertes Kühlgerät</p> <p>Fronthöhe: Klappe 390 mm Tür 1213 mm Auszug 357 mm</p> <p>Nischenhöhe: 1030 mm</p>	600	G103AL-4	L/R	1376	1475	1519	-	-	2010	2364
 <p>Geräteschrank für integriertes Kühlgerät</p> <p>Fronthöhe: Tür 1643 mm Auszug 357 mm</p> <p>Nischenhöhe: 1238 mm</p>	600	G123L-4	L/R	1327	1419	1462	-	-	1967	2311
 <p>Geräteschrank für Einbaubackofen</p> <p>Fronthöhe: Klappe 390 mm Blende 218 mm Blende 67 mm Tür 682 mm</p> <p>Nischenhöhe: 590 mm</p>	600	GDOL-4	L/R	1091	1165	1201	-	-	1639	1927
 <p>Geräteschrank für Einbaubackofen</p> <p>Fronthöhe: Klappe 390 mm Blende 218 mm Blende 67 mm Auszug 285 mm Auszug 357 mm</p> <p>Nischenhöhe: 590 mm</p>	600	GDO2AL-4		1376	1475	1519	-	-	1889	2222
 <p>Geräteschrank für Mikrowelle und Backofen</p> <p>Fronthöhe bei Nische 450 mm: Klappe 390 mm Blende 77 mm Blende 67 mm Auszug 357 mm</p> <p>Nischenhöhe unten: 590 mm</p> <p>Nischenhöhe Mikrowelle: 450 / 360 / 380 mm</p> <p>Bei Änderung der Nischenhöhe verändert sich die Höhe der Blenden</p>	600	GMOAL-4		1376	1475	1519	-	-	1611	1894

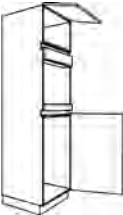
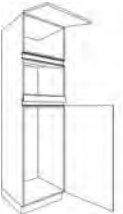
Alle Geräteschränke für integrierte Kühlgeräte in dieser Höhe werden mit Sockellüftungsgitter ausgeliefert.	Breite in mm	Artikel-Nr.		Preisgruppen						
				1	2	3	4	5	6	7
 <p>Geräteschrank für Mikrowelle</p> <p>Fronthöhe bei Nische 450 mm: Klappe 390 mm Blende 285 mm Schubkasten 140 mm Tür 682 mm</p> <p>Nischenhöhe Mikrowelle: 450 / 360 / 380 mm</p> <p>Standbodenhöhe: 965 mm (bei Sockelhöhe 100 mm)</p> <p>Bei Änderung der Nischenhöhe verändert sich die Höhe der Blende</p>	600	GML-4	L/R	1333	1427	1470	-	-	1915	2251
 <p>Geräteschrank für Mikrowelle</p> <p>Fronthöhe bei Nische 450 mm: Klappe 390 mm Blende 285 mm Schubkasten 140 mm Auszug 285 mm Auszug 357 mm</p> <p>Nischenhöhe Mikrowelle: 450 / 360 / 380 mm</p> <p>Standbodenhöhe: 965 mm (bei Sockelhöhe 100 mm)</p> <p>Bei Änderung der Nischenhöhe verändert sich die Höhe der Blende</p>	600	GMS2AL-4		1450	1552	1598	-	-	1915	2251
 <p>Geräteschrank für Kühlschrank und Mikrowelle</p> <p>Fronthöhe bei Nische 450 mm: Klappe 390 mm Blende 114 mm Blende 67 mm Tür 925 mm</p> <p>Nische Kühlschrank: 880 mm</p> <p>Nischenhöhe Mikrowelle: 450 / 360 / 380 mm</p> <p>Bei Änderung der Nischenhöhe verändert sich die Höhe der Blenden</p>	600	G88ML-4	L/R	1168	1249	1286	-	-	1603	1881
 <p>Geräteschrank für Kühlschrank und Mikrowelle</p> <p>Fronthöhe bei Nische 380 mm: Klappe 390 mm Blende 93 mm Tür 1075 mm</p> <p>Nische Kühlschrank: 1030 mm</p> <p>Nischenhöhe Mikrowelle: 380 / 360 mm</p> <p>Bei Änderung der Nischenhöhe verändert sich die Höhe der Blende</p>	600	G103ML-4	L/R	1247	1333	1374	-	-	1603	1881

Hochschranke Griffmulde: Korpus 2040 mm hoch, 560 mm tief

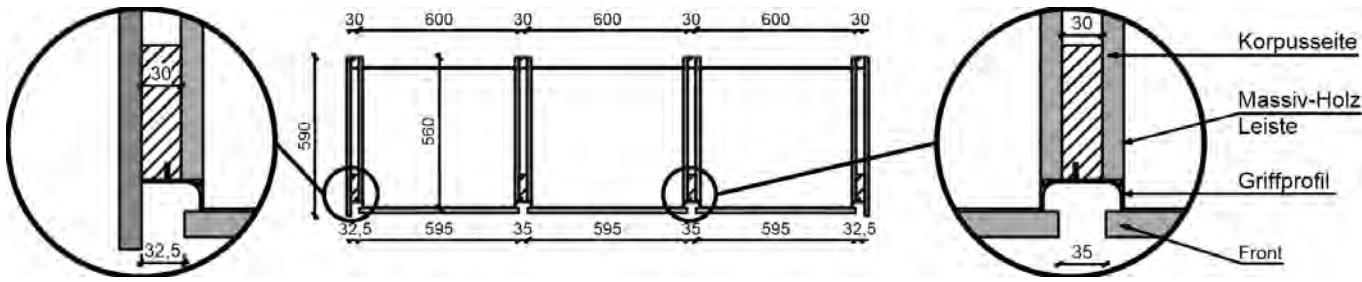
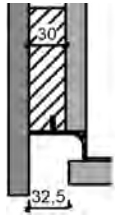
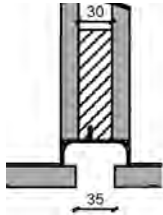
Beschreibung	Breite in mm	Artikel-Nr.	Wertpunkte
 <p data-bbox="236 548 311 571">GMA-...</p> <p data-bbox="1157 548 1236 571">GMZ-...</p>			
 <p data-bbox="367 757 622 784">Griffmulden-Außenprofil</p> <p data-bbox="367 806 598 833">Mögliche Profilarben:</p> <ul data-bbox="367 833 558 913" style="list-style-type: none"> • Edelstahlfarbe [E] • Schwarz [SW] • Weiss [WE] 	30	GMA-4	254
 <p data-bbox="367 1111 654 1137">Griffmulden-Zwischenprofil</p> <p data-bbox="367 1160 598 1187">Mögliche Profilarben:</p> <ul data-bbox="367 1187 558 1267" style="list-style-type: none"> • Edelstahlfarbe [E] • Schwarz [SW] • Weiss [WE] 	30	GMZ-4	320

Beschreibung	Breite in mm	Artikel-Nr.	Preisgruppen							
			1	2	3	4	5	6	7	
<p>Die nachfolgend abgebildeten Schränke können nur mit vertikaler Griffmulde geöffnet werden. Bitte Außen- oder Zwischenprofil in der Planung berücksichtigen und mitbestellen, Art.-Nr. GMA-... / GMZ-... (Alternativ: Türen für Kühlgeräte mit Servo-drive flex / elektrische Öffnung, Art.-Nr. TOSDF / TOSDF)</p>										
	Hochschrank-Passrahmen 100 mm tief Fronthöhe: Tür als Verbundtür 1318 mm und 718 mm	300 400 450 500 600	HRT30-4 HRT40-4 HRT45-4 HRT50-4 HRT60-4	L/R L/R L/R L/R L/R	422 435 482 517 572	436 467 517 554 611	441 502 530 561 622		882 1022 1136 1234 1423	1035 1202 1333 1451 1673
		Hochschrank mit Türregal 4 verstellbare, gekürzte Einlegeböden 5 verstellbare Einhängekörbe Fronthöhe: Tür als Verbundtür 1318 mm und 718 mm	600	HDR60-4	NEU! L/R	1335 1382 1430			1954 2288	
		Hochschrank mit Vollauszug Vorratschrank mit Frontauszug und 5 ausziehbaren Drahtkörben mit geschlossenem Holzboden mit integrierter Dämpfung Traglast: 120 kg Fronthöhe: Tür als Verbundtür 1318 mm und 718 mm	300 400	HA30-4 HA40-4		1259 1352	1309 1406	1311 1413	1876 2125	2206 2496
		Hochschrank mit Auszug für Putzmittel/Besen 4 Stauraumboxen 1 Besenhalterung 1 Einhängeschale Fronthöhe: Tür 2040 mm Anschlag L: Beschlag auf rechter Seite, Zugangsseite von links.	150	HAP15-4	L/R	1259	1309	1311	1778	2091
		Besenschrank 1 fester Fachboden 1 Putzmittelregal Fronthöhe: Tür als Verbundtür 1318 mm und 718 mm	300 400 450 500 600	HB30-4 HB40-4 HB45-4 HB50-4 HB60-4	L/R L/R L/R L/R L/R	620 666 687 706 753	648 716 733 744 781	652 717 735 753 786	1012 1190 1275 1355 1544	1188 1400 1500 1594 1818

Beschreibung	Breite in mm	Artikel-Nr.	Preisgruppen							
			1	2	3	4	5	6	7	
<p>Die nachfolgend abgebildeten Schränke können nur mit vertikaler Griffmulde geöffnet werden. Bitte Außen- oder Zwischenprofil in der Planung berücksichtigen und mitbestellen, Art.-Nr. GMA-... / GMZ-... (Alternativ: Türen für Kühlgeräte mit Servo-drive flex / elektrische Öffnung, Art.-Nr. TOSDF / TOSDF)</p>										
	<p>Komfort-Vorratsschrank 5 Innenauszüge: 2 Schubkästen 3 Auszüge</p> <p>Fronthöhe: Tür als Verbundtür 1318 mm und 718 mm</p> <p>Bei der Planung ist zu beachten, dass die Tür 90° geöffnet werden kann</p>	300 400 450 500 600	HIA30-4 HIA40-4 HIA45-4 HIA50-4 HIA60-4	L/R L/R L/R L/R L/R	1270 1361 1428 1501 1574	1304 1398 1468 1559 1605	1313 1405 1475 1577 1639		1612 1836 1967 2101 2302	1894 2160 2312 2469 2707
	<p>Vorrats- und Speiseschrank oben links 2 Schubkästen oben rechts 3 Einlegeböden 2 innenliegende Schubkästen 2 innenliegende Auszüge</p> <p>Fronthöhe: Tür als Verbundtür 1318 mm und 718 mm</p> <p>Die Tür muss 90° geöffnet werden können!</p>	600	HISA60-4	L/R	1571	1634	1637		2300	2703
	<p>Hochschrank für 3 Getränkeboxen 2 verstellbare Einlegeböden</p> <p>Fronthöhe: Tür als Verbundtür 1318 mm und 718 mm</p>	500	HDGK50-4	L/R	1355	1408	1433		1921	2257
	<p>Hochschrank für Schuhe mit 8 gekürzten Fachböden Drahhalter für Schuhe</p> <p>Fronthöhe: Tür als Verbundtür 1318 mm und 718 mm</p>	600	HDSCH60-4	L/R	1207	1252	1309		1821	2139
	<p>Utensilienschrank 2 verstellbare Einlegeböden</p> <p>Fronthöhe: Tür 1318 mm Schubkasten 140 mm 2 Auszüge 285 mm</p>	600	HDS2A60-4	L/R	1419	1473	1540		2141	2516
	<p>Wäscheschrank mit 2 Kleiderstangen 2 feste Böden</p> <p>Fronthöhe: Tür als Verbundtür 1318 mm und 718 mm</p>	600	HDW60-4	L/R	1232	1278	1336		1859	2184

Alle Geräteschränke für integrierte Kühlgeräte in dieser Höhe werden mit Sockellüftungsgitter ausgeliefert.	Breite in mm	Artikel-Nr.	Preisgruppen							
			1	2	3	4	5	6	7	
<p>Die nachfolgend abgebildeten Schränke können nur mit vertikaler Griffmulde geöffnet werden. Bitte Außen- oder Zwischenprofil in der Planung berücksichtigen und mitbestellen, Art.-Nr. GMA-... / GMZ-... (Alternativ: Türen für Kühlgeräte mit Servo-drive flex / elektrische Öffnung, Art.-Nr. TOSDF / TOSDFF)</p>										
	<p>Wäscheschrank mit Kleiderstange und ausziehbarem Wäschehalter 2 feste Böden</p> <p>Fronthöhe: Tür als Verbundtür 1318 mm und 718 mm</p>	600	HDWH60-4	L/R	1301	1350	1411		1963	2306
	<p>Wäscheschrank mit 4 Wäschekörben</p> <p>Fronthöhe: Tür 376 mm 4 Türen 266 mm mit Einwurfföffnung</p>	450	HW45-4	L/R	1083	1157	-		-	-
	<p>Hochschrank für Bügelbrett / Wäscheständer</p> <p>Linke Seite Stauraum für Bügelbrett / Wäscheständer, rechte Seite 4 gekürzte Fachböden</p> <p>Fronthöhe: Tür als Verbundtür 1318 mm und 718 mm</p>	600	HDBW60-4	L/R	958	994	1039		1445	1697
	<p>Stauraum / Universalschrank mit innenliegendem Schubkasten Steckdosenleiste 2 feste Böden 2 verstellbare Einlegeböden 2 Stangen mit Relinghaken</p> <p>Fronthöhe: Tür als Verbundtür 1318 mm und 718 mm</p>	600	HDUT60-4	L/R	1344	1395	1457		2028	2382
	<p>Geräteschrank für int. Kühlschrank und int. Gefrierschrank</p> <p>Fronthöhe: Klappe 242 mm 2 Türen 895 mm</p> <p>Nischenhöhe: 2x 880 mm</p>	600	G88-88-4	L/R	846	903	981		1698	1995

Alle Geräteschränke für integrierte Kühlgeräte in dieser Höhe werden mit Sockellüftungsgitter ausgeliefert.	Breite in mm	Artikel-Nr.	Preisgruppen							
			1	2	3	4	5	6	7	
<p>Die nachfolgend abgebildeten Schränke können nur mit vertikaler Griffmulde geöffnet werden. Bitte Außen- oder Zwischenprofil in der Planung berücksichtigen und mitbestellen, Art.-Nr. GMA-... / GMZ... (Alternativ: Türen für Kühlgeräte mit Servo-drive flex / elektrische Öffnung, Art.-Nr. TOSDF / TOSDF)</p>										
	<p>Geräteschrank für integriertes Kühlgerät 2 verstellbare Einlegeböden</p> <p>Fronthöhe: Klappe 232 mm Tür 1082 mm Tür 718 mm</p> <p>Nischenhöhe: 1030 mm</p>	600	G103-4	L/R	952	997	1002		1793	2108
	<p>Geräteschrank für integriertes Kühlgerät</p> <p>Fronthöhe: Klappe 232 mm Tür 1082 mm Schubkasten 140 mm 2 Auszüge 285 mm</p> <p>Nischenhöhe: 1030 mm</p>	600	G103SA-4	NEU! L/R	1211	1297	1375		2094	2463
	<p>Geräteschrank für integriertes Kühlgerät 2 verstellbare Einlegeböden</p> <p>Fronthöhe: Tür 1318 mm Tür 718 mm</p> <p>Nischenhöhe: 1030 mm</p>	600	G103T-4	L/R	857	900	906		1706	2019
	<p>Geräteschrank für int. Kühl-Gefrierkombination</p> <p>Fronthöhe: Klappe 370 mm Tür als Verbundtür 370 mm und 1045 mm Auszug 242 mm</p> <p>Nischenhöhe: 1405 mm</p>	600	G140-4	L/R	1106	1138	1142		2035	2392
	<p>Geräteschrank für int. Kühl-Gefrierkombination</p> <p>Fronthöhe: Klappe 418 mm Tür 858 mm Tür 610 mm Schubkasten 140 mm</p> <p>Nischenhöhe: 1445 mm</p>	600	G145-4	L/R	1106	1138	1142		2035	2392

Alle Geräteschränke für integrierte Kühlgeräte in dieser Höhe werden mit Sockellüftungsgitter ausgeliefert.	Breite in mm	Artikel-Nr.	Preisgruppen							
			1	2	3	4	5	6	7	
<p>Die nachfolgend abgebildeten Schränke können nur mit vertikaler Griffmulde geöffnet werden. Bitte Außen- oder Zwischenprofil in der Planung berücksichtigen und mitbestellen, Art.-Nr. GMA-... / GMZ-... (Alternativ: Türen für Kühlgeräte mit Servo-drive flex / elektrische Öffnung, Art.-Nr. TOSDF / TOSDF)</p>										
	Geräteschrank für int. Kühl-Gefrierkombination	600	G145B-4	L/R	1106	1138	1142		2035	2392
	<p>Fronthöhe: Klappe 418 mm Tür 374 mm Tür 1082 mm Schubkasten 154 mm</p> <p>Nischenhöhe: 1445 mm</p>									
	Geräteschrank für int. Kühl-Gefrierkombination	600	G158C-4	L/R	987	1042	1049		1770	2080
	<p>Fronthöhe: Klappe 431 mm Tür 374 mm Tür 1226 mm</p> <p>Nischenhöhe: 1580 mm</p>									
	Geräteschrank für int. Kühl-Gefrierkombination	600	G158V-4	L/R	987	1042	1049		1770	2080
	<p>Fronthöhe: Klappe 431 mm Tür als Verbundtür 883 mm und 718 mm</p> <p>Nischenhöhe: 1580 mm</p>									
	Geräteschrank für int. Kühl-Gefrierkombination	600	G158-4	L/R	987	1042	1049		1770	2080
	<p>Fronthöhe: Klappe 431 mm Tür 883 mm Tür 718 mm</p> <p>Nischenhöhe: 1580 mm</p>									
	Geräteschrank für int. Kühl-Gefrierkombination	600	G158B-4	L/R	987	1042	1049		1770	2080
	<p>Fronthöhe: Klappe 431 mm Tür 955 mm Tür 645 mm</p> <p>Nischenhöhe: 1580 mm</p>									
	Geräteschrank für int. Kühl-Gefrierkombination	600	G178-4	L/R	987	1042	1049		1770	2080
	<p>Fronthöhe: Klappe 232 mm Tür 1082 mm Tür 718 mm</p> <p>Nischenhöhe: 1780 mm</p>									



Alle Geräteschränke für integrierte Kühlgeräte in dieser Höhe werden mit Sockellüftungsgitter ausgeliefert.	Breite in mm	Artikel-Nr.	Preisgruppen							
			1	2	3	4	5	6	7	
<p>The technical drawings show a side view and a front view of the cabinet. The side view shows a total width of 2040 mm, divided into four 600 mm sections with 30 mm gaps. The depth is 560 mm. The front view shows a total width of 2040 mm, divided into four 595 mm sections with 35 mm gaps. Labels include 'Korpuseite', 'Massiv-Holz Leiste', 'Griffprofil', and 'Front'. Model codes 'GMA-...' and 'GMZ-...' are also indicated.</p>										
<p>Die nachfolgend abgebildeten Schränke können nur mit vertikaler Griffmulde geöffnet werden. Bitte Außen- oder Zwischenprofil in der Planung berücksichtigen und mitbestellen, Art.-Nr. GMA-... / GMZ... (Alternativ: Türen für Kühlgeräte mit Servo-drive flex / elektrische Öffnung, Art.-Nr. TOSDF / TOSDFF)</p>										
	Geräteschrank für int. Kühl-Gefrierkombination Fronthöhe: Tür 1318 mm Tür 718 mm Nischenhöhe: 1780 mm	600	G178T-4	L/R	734	794	828		1600	1894
	Geräteschrank für Kühl-Gefrierkombination Fronthöhe: Klappe 232 mm Tür 1155 mm Tür 645 mm Nischenhöhe: 1780 mm	600	G178B-4	L/R	987	1042	1049		1770	2080
	Geräteschrank für int. Kühl-Gefrierkombination Fronthöhe: Klappe 232 mm Tür 1226 mm Tür 574 mm Nischenhöhe: 1780 mm	600	G178E-4	L/R	987	1042	1049		1770	2080
	Geräteschrank für int. Kühl-Gefrierkombination Fronthöhe: Klappe 232 mm Tür als Verbundtür 1082 mm und 718 mm Nischenhöhe: 1780 mm	600	G178V-4	L/R	987	1042	1049		1770	2080
	Geräteschrank für int. Kühl-Gefrierkombination Fronthöhe: Tür als Verbundtür 1318 mm und 718 mm Nischenhöhe: 1780 mm	600	G178VT-4	L/R	734	794	828		1600	1894
	Geräteschrank für int. Kühl-Gefrierkombination Fronthöhe: Klappe 232 mm Tür 895 mm Tür 905 mm Nischenhöhe: 1780 mm	600	G178C-4	L/R	987	1042	1049		1770	2080





Alle Geräteschränke für integrierte Kühlgeräte in dieser Höhe werden mit Sockellüftungsgitter ausgeliefert.	Breite in mm	Artikel-Nr.	Preisgruppen								
			1	2	3	4	5	6	7		
<p>Die nachfolgend abgebildeten Schränke können nur mit vertikaler Griffmulde geöffnet werden. Bitte Außen- oder Zwischenprofil in der Planung berücksichtigen und mitbestellen, Art.-Nr. GMA-... / GMZ-... (Alternativ: Türen für Kühlgeräte mit Servo-drive flex / elektrische Öffnung, Art.-Nr. TOSDF / TOSDF)</p>											
	<p>Geräteschrank für int. Kühl-Gefrierkombination</p> <p>Fronthöhe: Tür 1318 mm Tür 718 mm</p> <p>Nischenhöhe: 1935 mm</p>	600	G194-4	NEU	L/R	734	794	828		1600	1894
	<p>Geräteschrank für int. Kühlschrank und int. Gefrierbox</p> <p>Fronthöhe: Tür 418 mm Tür 895 mm Tür 718 mm</p> <p>Nischenhöhe Kühlschrank: 880 mm Gefrier-Box: 605 mm</p>	600	G88-60-4		L/R	945	1009	1085		1785	2099
	<p>Geräteschrank für int. Kühlschrank und int. Gefrierbox</p> <p>Fronthöhe: Klappe 242 mm Tür 1045 mm Tür 745 mm</p> <p>Nischenhöhe Kühlschrank: 1030 mm Gefrier-Box: 720 mm</p>	600	G103-72-4		L/R	987	1042	1049		1770	2080
	<p>Geräteschrank für Backofen und Kühlschrank</p> <p>Fronthöhe: Tür 528 mm Tür 908 mm</p> <p>Nischenhöhe oben: 590 mm Nischenhöhe unten: 880 mm</p>	600	G880-4		L/R	884	947	982		1545	1819
	<p>Geräteschrank für Mikrowelle oder Dampfgarer und Backofen mit Vorsatztür</p> <p>Fronthöhe: Klappe 397 mm Vorsatztür 458 mm 2 Auszüge 285 mm</p> <p>Nischenhöhe oben: 450 mm Nischenhöhe unten: 590 mm</p>	600	GVM02A-4		L/R	1187	1283	1302		1910	2239

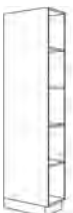
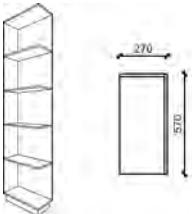

Alle Geräteschränke für integrierte Kühlgeräte in dieser Höhe werden mit Sockellüftungsgitter ausgeliefert.	Breite in mm	Artikel-Nr.	Preisgruppen							
			1	2	3	4	5	6	7	
<p>Die nachfolgend abgebildeten Schränke können nur mit vertikaler Griffmulde geöffnet werden. Bitte Außen- oder Zwischenprofil in der Planung berücksichtigen und mitbestellen, Art.-Nr. GMA-... / GMZ-... (Alternativ: Türen für Kühlgeräte mit Servo-drive flex / elektrische Öffnung, Art.-Nr. TOSDF / TOSDF)</p>										
	<p>Geräteschrank für Mikrowelle oder Dampfgarer und Backofen</p> <p>Fronthöhe bei Nische 450 mm: Tür 541 mm Schubkasten 140 mm Auszug 285 mm</p> <p>Nischenhöhe oben: 450 / 360 / 380 mm</p> <p>Nischenhöhe unten: 590 mm</p> <p>Bei Änderung der Nischenhöhe verändert sich die Höhe der Tür</p> <p>Konstruktionsbedingte Änderung der Frontaufteilung ist in den Preisgruppen 3 / 4 / 5 möglich!</p>	600	GMOSA-4	L/R	946	1012	1026		1376	1619
	<p>Geräteschrank für Mikrowelle oder Dampfgarer und Backofen mit Vorsatztür</p> <p>Fronthöhe: Tür 543 mm Vorsatztür 458 mm Schubkasten 140 mm Auszug 285 mm</p> <p>Nischenhöhe oben: 450 mm Nischenhöhe unten: 590 mm</p>	600	GVMOSA-4	L/R	1175	1272	1291		1898	2228
	<p>Geräteschrank für Mikrowelle mit Vorsatztür</p> <p>Fronthöhe: Tür 858 mm Vorsatztür 458 mm Schubkasten 140 mm Tür 574 mm</p> <p>Nischenhöhe: 450 mm</p> <p>Standbodenhöhe: 970 mm (bei Sockelhöhe 100 mm)</p> <p>Konstruktionsbedingte Änderung der Frontaufteilung ist in den Preisgruppen 3 / 4 / 5 möglich!</p>	600	GVMS-4	L/R	1113	1203	1247		2065	2425

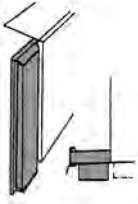
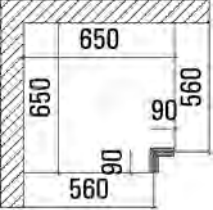
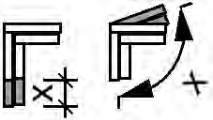

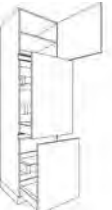
Alle Geräteschränke für integrierte Kühlgeräte in dieser Höhe werden mit Sockellüftungsgitter ausgeliefert.	Breite in mm	Artikel-Nr.	Preisgruppen							
			1	2	3	4	5	6	7	
<p>The drawing shows a side view of the cabinet with a total height of 2040 mm and a depth of 560 mm. It features a top section with a height of 30 mm and a bottom section with a height of 32.5 mm. The main body is divided into sections of 600 mm and 30 mm. The front view shows a height of 560 mm and a depth of 35 mm. Labels include 'Korpusseite', 'Massiv-Holz Leiste', 'Griffprofil', and 'Front'. The drawing is labeled 'GMA-...' and 'GMZ-...'.</p>										
<p>Die nachfolgend abgebildeten Schränke können nur mit vertikaler Griffmulde geöffnet werden. Bitte Außen- oder Zwischenprofil in der Planung berücksichtigen und mitbestellen, Art.-Nr. GMA-... / GMZ-... (Alternativ: Türen für Kühlgeräte mit Servo-drive flex / elektrische Öffnung, Art.-Nr. TOSDF / TOSDF)</p>										
<p>Geräteschrank für Mikrowelle mit Vorsatztür</p> <p>Fronthöhe: Tür 858 mm Vorsatztür 458 mm Schubkasten 140 mm Auszug 285 mm Auszug 285 mm</p> <p>Nischenhöhe: 450 mm</p> <p>Standbodenhöhe: 970 mm (bei Sockelhöhe 100 mm)</p> <p>Konstruktionsbedingte Änderung der Frontaufteilung ist in den Preisgruppen 3 / 4 / 5 möglich!</p>	600	GVMS2A-4	L/R	1370	1481	1501			2329	2733
<p>Geräteschrank für int. Kühlschrank und Mikrowelle mit Vorsatztür</p> <p>Fronthöhe: Klappe 391 mm Vorsatztür 458 mm Tür 895 mm Auszug 285 mm</p> <p>Nischenhöhe: 450 mm</p> <p>Nischenhöhe Kühlschrank: 880 mm</p> <p>Standbodenhöhe: 1290 mm (bei Sockelhöhe 100 mm)</p>	600	GV88MA-4	L/R	1044	1130	1156			2005	2351

Hochschränke 2195 mm hoch: Blenden / Regale

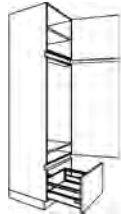
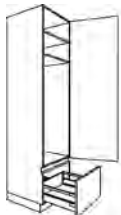
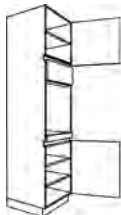
KM16: Korpusmaterial 16 mm FM19: Frontmaterial 19 mm (PRG 135/160/230/240)	Breite in mm	Artikel-Nr.	Farben ab Seite 2.004				
			KM 16		FM 19		
Schattenblende mit Dichtlippe	120 300	HP12-5 HP30-5		138 193		209 289	
 Hochschrank-Ausgleichsregal 4 verstellbare Einlegeböden 570 mm tief	150-600	HR15-60-5		905		951	
 Abschlusscke für Hochschränke eckig/gerade 4 feste Böden 570 mm tief Kürzung bis max.: 180 mm Breite, 180 mm Tiefe	270	HRAE-5	L/R	670		706	
 Innentablar für Hoch- oder Unter- schränke in 600-mm-Breite Korpusmaterial oder Frontmaterial PG 1/2 Maße Tablarboden (BxHxT): 519 x 75 x 490 mm Tiefe inkl. Front Einbau in 16-mm-Korpus Einbau in 19-mm-Korpus			NEU!				
	600	ITAB60-16		239		254	
	600	ITAB60-19		239		254	

Alle Geräteschränke für integrierte Kühlgeräte in dieser Höhe werden mit Sockellüftungsgitter ausgeliefert.	Breite in mm	Artikel-Nr.		Preisgruppen						
				1	2	3	4	5	6	7
 <p>Blende für Hochschränke Ausführung wie Front</p> <p>Bitte gewünschte Breite angeben! (Abb. Blende links ist Anschraubseite rechts)</p>	50-200	HPD20L-5	L/R	298	317	328	-	-	455	537
 <p>Eckpaßleiste in Frontfarbe für rechtwinklig zueinanderstehen- de Hochschränke Stellmaß 650 x 650 mm max. 700 x 700 mm</p>	90-150	HPEL-5		352	377	388	-	-	596	700
 <p>Mehrpreis Eckpaßleiste Maß- oder Winkeländerung</p>		MP-PE		97						
 <p>Hochschrank für Geschirr 5 verstellbare Einlegeböden</p> <p>Fronthöhe: Tür 545 mm Tür 888 mm Tür 682 mm</p>	300 400 450 500 600	HD30L-5 HD40L-5 HD45L-5 HD50L-5 HD60L-5	L/R L/R L/R L/R L/R	907 931 999 1055 1108	973 998 1069 1128 1188	1002 1028 1102 1162 1224	- - - - -	- - - - -	1364 1540 1521 1641 1838	1604 1807 1791 1933 2160
 <p>Vorratsschrank 3 Innenschubkästen</p> <p>Fronthöhe: Tür 545 mm Tür 888 mm Auszug 285 mm Auszug 357 mm</p>	500 600	HISA50L-5 HISA60L-5	L/R L/R	1714 1844	1832 1975	1888 2034	- -	- -	2378 2645	2794 3106
 <p>Auszugschrank oben 2 Innenschubkästen unten 1 Innenschubkasten</p> <p>Fronthöhe: Tür 545 mm Auszug 888 mm Auszug 682 mm</p>	300 400 450 500 600	H AIS30L-5 H AIS40L-5 H AIS45L-5 H AIS50L-5 H AIS60L-5	L/R L/R L/R L/R L/R	1547 1615 1690 1758 1830	1658 1726 1808 1884 1960	1708 1779 1863 1939 2019	- - - - -	- - - - -	1781 1985 2125 2257 2465	2091 2336 2496 2654 2896
 <p>Geräteschrank für integriertes Kühlgerät</p> <p>Fronthöhe: Tür 545 mm Tür 1069 mm Schubkasten 140 mm Auszug 357 mm</p> <p>Nischenhöhe: 880 mm</p>	600	G88L-5	L/R	1470	1574	1621	-	-	2152	2528

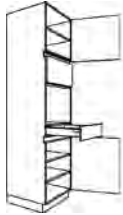
Alle Geräteschränke für integrierte Kühlgeräte in dieser Höhe werden mit Sockellüftungsgitter ausgeliefert.	Breite in mm	Artikel-Nr.		Preisgruppen						
				1	2	3	4	5	6	7
 <p>Geräteschrank für integriertes Kühlgerät</p> <p>Fronthöhe: Tür 545 mm Tür 924 mm Auszug 285 mm Auszug 357 mm</p> <p>Nischenhöhe: 880 mm</p>	600	GD882AL-5	L/R	1595	1708	1758	-	-	2260	2657
 <p>Geräteschrank für integriertes Kühlgerät</p> <p>Fronthöhe: Tür 545 mm Tür 1213 mm Auszug 357 mm</p> <p>Nischenhöhe: 1030 mm</p>	600	G103AL-5	L/R	1512	1621	1671	-	-	2189	2574
 <p>Geräteschrank für integriertes Kühlgerät</p> <p>Fronthöhe: Tür 1798 mm Auszug 357 mm</p> <p>Nischenhöhe: 1238 mm</p>	600	G123L-5	L/R	1420	1519	1565	-	-	2106	2478
 <p>Geräteschrank für Einbaubackofen</p> <p>Fronthöhe: Tür 545 mm Blende 218 mm Blende 67 mm Tür 682 mm</p> <p>Nischenhöhe: 590 mm</p>	600	GDOL-5	L/R	1131	1208	1245	-	-	1678	1975
 <p>Geräteschrank für Einbaubackofen</p> <p>Fronthöhe: Tür 545 mm Blende 218 mm Blende 67 mm Auszug 285 mm Auszug 357 mm</p> <p>Nischenhöhe: 590 mm</p>	600	GDO2AL-5	L/R	1512	1621	1671	-	-	2082	2444
 <p>Geräteschrank für Mikrowelle und Backofen</p> <p>Fronthöhe bei Nische 450 mm: Tür 545 mm Blende 77 mm Blende 67 mm Auszug 357 mm</p> <p>Nischenhöhe unten: 590 mm</p> <p>Nischenhöhe Mikrowelle: 450 / 360 / 380 mm</p> <p>Bei Änderung der Nischenhöhe verändert sich die Höhe der Blenden</p>	600	GMOAL-5	L/R	1512	1621	1671	-	-	1793	2108

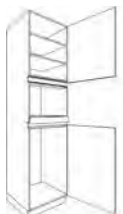
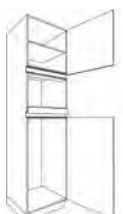
Alle Geräteschränke für integrierte Kühlgeräte in dieser Höhe werden mit Sockellüftungsgitter ausgeliefert.	Breite in mm	Artikel-Nr.		Preisgruppen						
				1	2	3	4	5	6	7
 <p>Geräteschrank für Mikrowelle</p> <p>Fronthöhe bei Nische 450 mm: Tür 545 mm Blende 285 mm Schubkasten 140 mm Tür 682 mm</p> <p>Nischenhöhe Mikrowelle: 450 / 360 / 380 mm</p> <p>Standbodenhöhe: 965 mm (bei Sockelhöhe 100 mm)</p> <p>Bei Änderung der Nischenhöhe verändert sich die Höhe der Blende</p>	600	GML-5	L/R	1470	1574	1621	-	-	2104	2472
 <p>Geräteschrank für Mikrowelle</p> <p>Fronthöhe bei Nische 450 mm: Tür 545 mm Blende 285 mm Schubkasten 140 mm Auszug 285 mm Auszug 357 mm</p> <p>Nischenhöhe Mikrowelle: 450 / 360 / 380 mm</p> <p>Standbodenhöhe: 965 mm (bei Sockelhöhe 100 mm)</p> <p>Bei Änderung der Nischenhöhe verändert sich die Höhe der Blende</p>	600	GMS2AL-5	L/R	1595	1708	1758	-	-	2104	2472
 <p>Geräteschrank für Kühlschrank und Mikrowelle</p> <p>Fronthöhe bei Nische 450 mm: Tür 545 mm Blende 114 mm Blende 67 mm Tür 925 mm</p> <p>Nische Kühlschrank: 880 mm</p> <p>Nischenhöhe Mikrowelle: 450 / 360 / 380 mm</p> <p>Bei Änderung der Nischenhöhe verändert sich die Höhe der Blenden</p>	600	G88ML-5	L/R	1283	1374	1415	-	-	1900	2233
 <p>Geräteschrank für Kühlschrank und Mikrowelle</p> <p>Fronthöhe bei Nische 380 mm: Tür 545 mm Blende 93 mm Tür 1075 mm</p> <p>Nische Kühlschrank: 1030 mm</p> <p>Nischenhöhe Mikrowelle: 380 / 360 mm</p> <p>Bei Änderung der Nischenhöhe verändert sich die Höhe der Blende</p>	600	G103ML-5	L/R	1361	1453	1498	-	-	1900	2233

Hochschranke Griffmulde: Korpus 2195 mm hoch, 560 mm tief

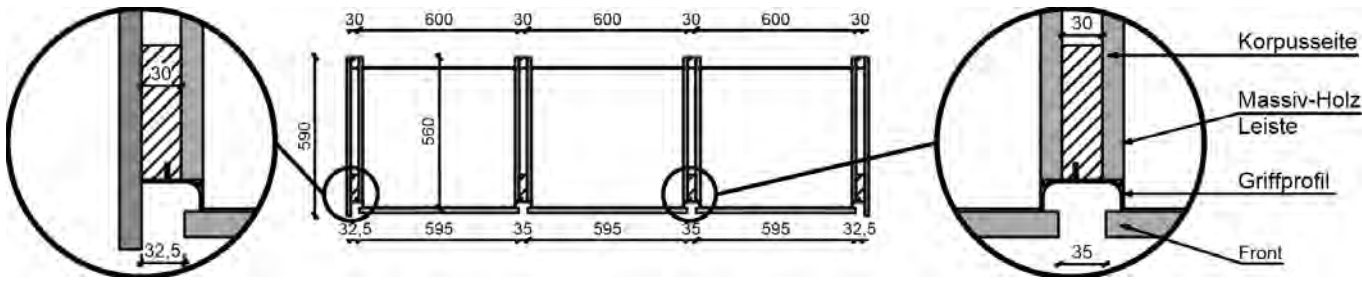
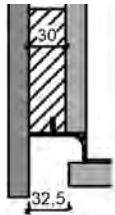
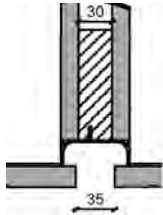
Beschreibung	Breite in mm	Artikel-Nr.	Wertpunkte
 <p data-bbox="236 548 311 571">GMA-...</p> <p data-bbox="1157 548 1236 571">GMZ-...</p>			
 <p data-bbox="367 757 622 784">Griffmulden-Außenprofil</p> <p data-bbox="367 806 598 833">Mögliche Profilarben:</p> <ul data-bbox="367 835 558 913" style="list-style-type: none"> • Edelstahlfarbe [E] • Schwarz [SW] • Weiss [WE] 	30	GMA-5	254
 <p data-bbox="367 1111 654 1137">Griffmulden-Zwischenprofil</p> <p data-bbox="367 1160 598 1187">Mögliche Profilarben:</p> <ul data-bbox="367 1189 558 1267" style="list-style-type: none"> • Edelstahlfarbe [E] • Schwarz [SW] • Weiss [WE] 	30	GMZ-5	320

Beschreibung	Breite in mm	Artikel-Nr.	Preisgruppen							
			1	2	3	4	5	6	7	
<p>Die nachfolgend abgebildeten Schränke können nur mit vertikaler Griffmulde geöffnet werden. Bitte Außen- oder Zwischenprofil in der Planung berücksichtigen und mitbestellen, Art.-Nr. GMA-... / GMZ-... (Alternativ: Türen für Kühlgeräte mit Servo-drive flex / elektrische Öffnung, Art.-Nr. TOSDF / TOSDF)</p>										
	Hochschrank-Passrahmen 100 mm tief Fronthöhe: Tür 574 mm Tür als Verbundtür 895 mm und 718 mm	300 400 450 500 600	HRT30-5 HRT40-5 HRT45-5 HRT50-5 HRT60-5	L/R L/R L/R L/R L/R	452 493 547 585 646	483 526 584 626 691	500 571 605 641 708		965 1155 1277 1389 1593	1135 1358 1501 1632 1872
	Hochschrank für Geschirr 4 verstellbare Einlegeböden 1 fester Fachboden Fronthöhe: Tür 574 mm Tür 895 mm 2 Auszüge 357 mm	500 600	HD2A50-5 HD2A60-5	L/R L/R	1035 1191	1065 1225	1097 1262		1636 1750	1878 2010
	Hochschrank mit Türregal 4 verstellbare, gekürzte Einlegeböden 1 fester Fachboden 5 verstellbare Einhängekörbe Fronthöhe: Tür 574 mm Tür als Verbundtür 895 mm und 718 mm	600	HDR60-5	L/R	1430	1481	1532		2094	2451
	Hochschrank mit Vollauszug Vorratsschrank mit Frontauszug und 5 ausziehbaren Drahtkörben mit geschlossenem Holzboden mit integrierter Dämpfung Traglast: 120 kg Fronthöhe: Tür 291 mm Tür als Verbundtür 1178 mm und 718 mm	300 400	HA30-5 HA40-5	L/R L/R	1437 1511	1488 1572	1492 1580		2132 2387	2507 2807
	Hochschrank mit Auszug für Putzmittel/Besen 4 Stauraumboxen 1 Besenhalterung 1 Einhängeschale Fronthöhe: Tür 2195 mm Anschlag L: Beschlag auf rechter Seite, Zugangsseite von links.	150	HAP15-5	L/R	1437	1488	1492		1928	2266
	Besenschrank 1 fester Fachboden 1 Putzmittelregal Fronthöhe: Tür 574 mm Tür als Verbundtür 895 mm und 718 mm	300 400 450 500 600	HB30-5 HB40-5 HB45-5 HB50-5 HB60-5	L/R L/R L/R L/R L/R	706 759 809 854 906	741 804 866 916 972	741 811 879 960 995		1147 1343 1460 1572 1779	1350 1578 1718 1849 2089

Alle Geräteschränke für integrierte Kühlgeräte in dieser Höhe werden mit Sockellüftungsgitter ausgeliefert.	Breite in mm	Artikel-Nr.	Preisgruppen							
			1	2	3	4	5	6	7	
<p>Die nachfolgend abgebildeten Schränke können nur mit vertikaler Griffmulde geöffnet werden. Bitte Außen- oder Zwischenprofil in der Planung berücksichtigen und mitbestellen, Art.-Nr. GMA-... / GMZ-... (Alternativ: Türen für Kühlgeräte mit Servo-drive flex / elektrische Öffnung, Art.-Nr. TOSDF / TOSDF)</p>										
<p>Komfort-Vorratschrank 5 Innenauszüge: 2 Schubkästen 3 Auszüge</p> <p>Fronthöhe: Tür 574 mm Tür als Verbundtür 895 mm und 718 mm</p> <p>Bei der Planung ist zu beachten, dass die Tür 90° geöffnet werden kann</p>	300 400 450 500 600	HIA30-5 HIA40-5 HIA45-5 HIA50-5 HIA60-5	L/R L/R L/R L/R L/R	1441 1535 1612 1689 1778	1476 1577 1653 1755 1780	1488 1584 1661 1790 1860			1830 2066 2212 2359 2587	2154 2430 2602 2771 3040
<p>Vorrats- und Speiseschrank oben links 2 Schubkästen oben rechts 3 Einlegeböden 2 innenliegende Schubkästen 2 innenliegende Auszüge</p> <p>Fronthöhe: Tür 574 mm Tür als Verbundtür 895 mm und 718 mm</p> <p>Die Tür muss 90° geöffnet werden können!</p>	600	HISA60-5	L/R	1642	1709	1719			2470	2905
<p>Geräteschrank für int. Kühlschrankschrank und int. Gefrierschrank</p> <p>Fronthöhe: Tür 397 mm 2 Türen 895 mm</p> <p>Nischenhöhe: 2x 880 mm</p>	600	G88-88-5	L/R	957	1024	1109			1866	2195
<p>Geräteschrank für integriertes Kühlgerät</p> <p>Fronthöhe: Tür 386 mm Tür 1082 mm Tür 718 mm</p> <p>Nischenhöhe: 1030 mm</p>	600	G103-5	L/R	1080	1135	1138			1976	2322
<p>Geräteschrank für integriertes Kühlgerät</p> <p>Fronthöhe: Tür 386 mm Tür 1082 mm Schubkasten 140 mm 2 Auszüge 285 mm</p> <p>Nischenhöhe: 1030 mm</p>	600	G103SA-5	L/R	1472	1577	1659			2391	2812

Alle Geräteschränke für integrierte Kühlgeräte in dieser Höhe werden mit Sockellüftungsgitter ausgeliefert.	Breite in mm	Artikel-Nr.	Preisgruppen							
			1	2	3	4	5	6	7	
<p>Die nachfolgend abgebildeten Schränke können nur mit vertikaler Griffmulde geöffnet werden. Bitte Außen- oder Zwischenprofil in der Planung berücksichtigen und mitbestellen, Art.-Nr. GMA-... / GMZ-... (Alternativ: Türen für Kühlgeräte mit Servo-drive flex / elektrische Öffnung, Art.-Nr. TOSDF / TOSDF)</p>										
<p>Geräteschrank für int. Kühl-Gefrierkombination 1 verstellbarer Einlegeboden</p> <p>Fronthöhe: Tür 528 mm Tür als Verbundtür 370 mm und 1045 mm Auszug 242 mm</p> <p>Nischenhöhe: 1405 mm</p>	600	G140-5	L/R	1230	1293	1297			2139	2516
<p>Geräteschrank für int. Kühl-Gefrierkombination 1 verstellbarer Einlegeboden</p> <p>Fronthöhe: Tür 574 mm Tür 858 mm Tür 610 mm Schubkasten 140 mm</p> <p>Nischenhöhe: 1445 mm</p>	600	G145-5	L/R	1230	1293	1297			2139	2516
<p>Geräteschrank für int. Kühl-Gefrierkombination 1 verstellbarer Einlegeboden</p> <p>Fronthöhe: Tür 574 mm Tür 374 mm Tür 1082 mm Schubkasten 154 mm</p> <p>Nischenhöhe: 1445 mm</p>	600	G145B-5	L/R	1230	1293	1297			2139	2516
<p>Geräteschrank für int. Kühl-Gefrierkombination 1 verstellbarer Einlegeboden</p> <p>Fronthöhe: Tür 586 mm Tür 883 mm Tür 718 mm</p> <p>Nischenhöhe: 1580 mm</p>	600	G158-5	L/R	1143	1211	1226			2017	2372
<p>Geräteschrank für int. Kühl-Gefrierkombination 1 verstellbarer Einlegeboden</p> <p>Fronthöhe: Tür 586 mm Tür 374 mm Tür 1226 mm</p> <p>Nischenhöhe: 1580 mm</p>	600	G158C-5	L/R	1143	1213	1226			2017	2372

Alle Geräteschränke für integrierte Kühlgeräte in dieser Höhe werden mit Sockellüftungsgitter ausgeliefert.	Breite in mm	Artikel-Nr.	Preisgruppen							
			1	2	3	4	5	6	7	
<p>The drawing shows a side view of the cabinet with a height of 1580 mm and a depth of 560 mm. It features four vertical handles. Two circular callouts provide detailed views of the handle mechanism. The left callout, labeled 'GMA-...', shows a 30 mm wide handle profile with a 32.5 mm depth. The right callout, labeled 'GMZ-...', shows a 30 mm wide handle profile with a 35 mm depth. Labels in the right callout include 'Korpussseite', 'Massiv-Holz Leiste', 'Griffprofil', and 'Front'.</p>										
<p>Geräteschrank für int. Kühl-Gefrierkombination 1 verstellbarer Einlegeboden</p> <p>Fronthöhe: Tür 586 mm Tür als Verbundtür 883 mm und 718 mm</p> <p>Nischenhöhe: 1580 mm</p>	600	G158V-5	L/R	1130	1198	1206			1948	2292
<p>Geräteschrank für int. Kühl-Gefrierkombination 1 verstellbarer Einlegeboden</p> <p>Fronthöhe: Tür 586 mm Tür 955 mm Tür 645 mm</p> <p>Nischenhöhe: 1580 mm</p>	600	G158B-5	L/R	1002	1072	1103			1910	2243
<p>Geräteschrank für int. Kühl-Gefrierkombination</p> <p>Fronthöhe: Tür 386 mm Tür 1082 mm Tür 718 mm</p> <p>Nischenhöhe: 1780 mm</p>	600	G178-5	L/R	1002	1072	1103			1910	2243
<p>Geräteschrank für Kühl-Gefrierkombination</p> <p>Fronthöhe: Tür 386 mm Tür 1155 mm Tür 645 mm</p> <p>Nischenhöhe: 1780 mm</p>	600	G178B-5	L/R	1002	1072	1103			1910	2243
<p>Geräteschrank für int. Kühl-Gefrierkombination</p> <p>Fronthöhe: Tür 386 mm Tür 1226 mm Tür 574 mm</p> <p>Nischenhöhe: 1780 mm</p>	600	G178E-5	L/R	1002	1072	1103			1910	2243

Alle Geräteschränke für integrierte Kühlgeräte in dieser Höhe werden mit Sockellüftungsgitter ausgeliefert.	Breite in mm	Artikel-Nr.	Preisgruppen							
			1	2	3	4	5	6	7	
<p>Die nachfolgend abgebildeten Schränke können nur mit vertikaler Griffmulde geöffnet werden. Bitte Außen- oder Zwischenprofil in der Planung berücksichtigen und mitbestellen, Art.-Nr. GMA-... / GMZ-... (Alternativ: Türen für Kühlgeräte mit Servo-drive flex / elektrische Öffnung, Art.-Nr. TOSDF / TOSDF)</p>										
<p>Geräteschrank für int. Kühl-Gefrierkombination</p> <p>Fronthöhe: Tür 386 mm Tür als Verbundtür 1082 mm und 718 mm</p> <p>Nischenhöhe: 1780 mm</p>	600	G178V-5	L/R	1002	1072	1103			1910	2243
<p>Geräteschrank für int. Kühl-Gefrierkombination</p> <p>Fronthöhe: Tür 386 mm Tür 895 mm Tür 905 mm</p> <p>Nischenhöhe: 1780 mm</p>	600	G178C-5	L/R	1002	1072	1103			1910	2243
<p>Geräteschrank für int. Kühl-Gefrierkombination</p> <p>Fronthöhe: Tür 232 mm Tür 1238 mm Tür 718 mm</p> <p>Nischenhöhe: 1935 mm</p>	600	G194-5	NEU! L/R	1002	1072	1103			1910	2243
<p>Geräteschrank für int. Kühlschrank und int. Gefrierbox 1 verstellbarer Einlegeboden</p> <p>Fronthöhe: Tür 574 mm Tür 895 mm Tür 718 mm</p> <p>Nischenhöhe Kühlschrank: 880 mm Gefrier-Box: 605 mm</p>	600	G88-60-5	L/R	1002	1072	1103			1910	2243
<p>Geräteschrank für int. Kühlschrank und int. Gefrierbox</p> <p>Fronthöhe: Tür 397 mm Tür 1045 mm Tür 745 mm</p> <p>Nischenhöhe Kühlschrank: 1030 mm Gefrier-Box: 720 mm</p>	600	G103-72-5	L/R	1002	1072	1103			1910	2243

Alle Geräteschränke für integrierte Kühlgeräte in dieser Höhe werden mit Sockellüftungsgitter ausgeliefert.	Breite in mm	Artikel-Nr.	Preisgruppen							
			1	2	3	4	5	6	7	
<p>The drawing shows a side view of the cabinet with a height of 590 mm and a depth of 560 mm. It features a vertical handle groove. Two cross-sectional views are provided: GMA-... on the left and GMZ-... on the right. The GMZ-... view labels the 'Korpussseite' (cabinet side), 'Massiv-Holz Leiste' (solid wood strip), 'Griffprofil' (handle profile), and 'Front' (front panel). Dimensions for the handle groove and cabinet depth are also indicated.</p>										
<p>Die nachfolgend abgebildeten Schränke können nur mit vertikaler Griffmulde geöffnet werden. Bitte Außen- oder Zwischenprofil in der Planung berücksichtigen und mitbestellen, Art.-Nr. GMA-... / GMZ-... (Alternativ: Türen für Kühlgeräte mit Servo-drive flex / elektrische Öffnung, Art.-Nr. TOSDF / TOSDF)</p>										
	<p>Geräteschrank für Backofen und Kühlschrank 1 verstellbarer Einlegeboden</p> <p>Fronthöhe: Tür 683 mm Tür 908 mm</p> <p>Nischenhöhe oben: 590 mm Nischenhöhe unten: 880 mm</p>	600	G880-5	L/R	1002	1072	1103		1681	1925
	<p>Geräteschrank für Mikrowelle oder Dampfgarer und Backofen mit Vorsatztür</p> <p>Fronthöhe: Tür 552 mm Vorsatztür 458 mm Auszug 285 mm Auszug 285 mm</p> <p>Nischenhöhe oben: 450 mm Nischenhöhe unten: 590 mm</p>	600	GVM02A-5	L/R	1415	1529	1542		2181	2556
	<p>Geräteschrank für Mikrowelle oder Dampfgarer und Backofen mit Vorsatztür</p> <p>Fronthöhe: Tür 698 mm Vorsatztür 458 mm Schubkasten 140 mm Auszug 285 mm</p> <p>Nischenhöhe oben: 450 mm Nischenhöhe unten: 590 mm</p>	600	GVMOSA-5	L/R	1404	1517	1531		2169	2545
	<p>Geräteschrank für Mikrowelle mit Vorsatztür</p> <p>Fronthöhe: Tür 1013 mm Vorsatztür 458 mm Schubkasten 140 mm Tür 574 mm</p> <p>Nischenhöhe: 450 mm</p> <p>Standbodenhöhe: 820 mm (bei Sockelhöhe 100 mm)</p> <p>Konstruktionsbedingte Änderung der Frontaufteilung ist in den Preisgruppen 3 / 4 / 5 möglich!</p>	600	GVMS-5	L/R	1334	1443	1482		2335	2738

Alle Geräteschränke für integrierte Kühlgeräte in dieser Höhe werden mit Sockellüftungsgitter ausgeliefert.	Breite in mm	Artikel-Nr.	Preisgruppen							
			1	2	3	4	5	6	7	
<p>The drawing shows a side view of the cabinet with a total height of 2195 mm and a depth of 560 mm. It features a vertical handle groove. Two circular callouts provide detailed views of the handle mechanism. The left callout, labeled 'GMA-...', shows a 30 mm wide handle groove and a 32.5 mm wide base. The right callout, labeled 'GMZ-...', shows a 30 mm wide handle groove, a 35 mm wide base, and labels for 'Korpusseite', 'Massiv-Holz Leiste', 'Griffprofil', and 'Front'.</p>										
<p>Die nachfolgend abgebildeten Schränke können nur mit vertikaler Griffmulde geöffnet werden. Bitte Außen- oder Zwischenprofil in der Planung berücksichtigen und mitbestellen, Art.-Nr. GMA-... / GMZ-... (Alternativ: Türen für Kühlgeräte mit Servo-drive flex / elektrische Öffnung, Art.-Nr. TOSDF / TOSDF)</p>										
	<p>Geräteschrank für Mikrowelle mit Vorsatztür</p> <p>Fronthöhe: Tür 1013 mm Vorsatztür 458 mm Schubkasten 140 mm Auszug 285 mm Auszug 285 mm</p> <p>Nischenhöhe: 450 mm</p> <p>Standbodenhöhe: 820 mm (bei Sockelhöhe 100 mm)</p> <p>Konstruktionsbedingte Änderung der Frontaufteilung ist in den Preisgruppen 3 / 4 / 5 möglich!</p>	600	GVMS2A-5	L/R	1592	1714	1739		2595	3044
	<p>Geräteschrank für int. Kühlschrank und Mikrowelle mit Vorsatztür</p> <p>Fronthöhe: Tür 546 mm Vorsatztür 458 mm Tür 895 mm Auszug 285 mm</p> <p>Nischenhöhe Mikrowelle: 450 mm</p> <p>Nischenhöhe Kühlschrank: 880 mm</p> <p>Standbodenhöhe: 1290 mm (bei Sockelhöhe 100 mm)</p>	600	GV88MA-5	L/R	1334	1443	1482		2335	2738

7 • Griffmulde Wandschränke

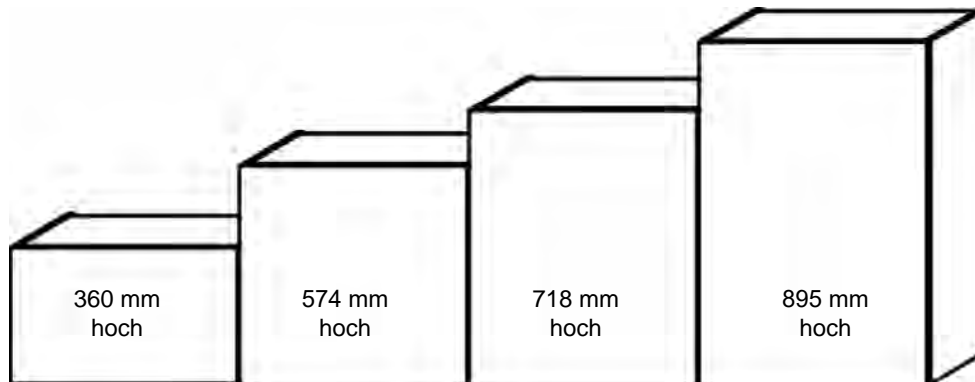

Darstellung der verschiedenen Korpshöhen:

- FH = Fronthöhe
- GH = Gesamthöhe inkl. Sockelhöhe
- HH = Hochschrank-Höhe
- OH = Wandschrank-Höhe
- UH = Unterschrank-Höhe
- SH = Sockelhöhe

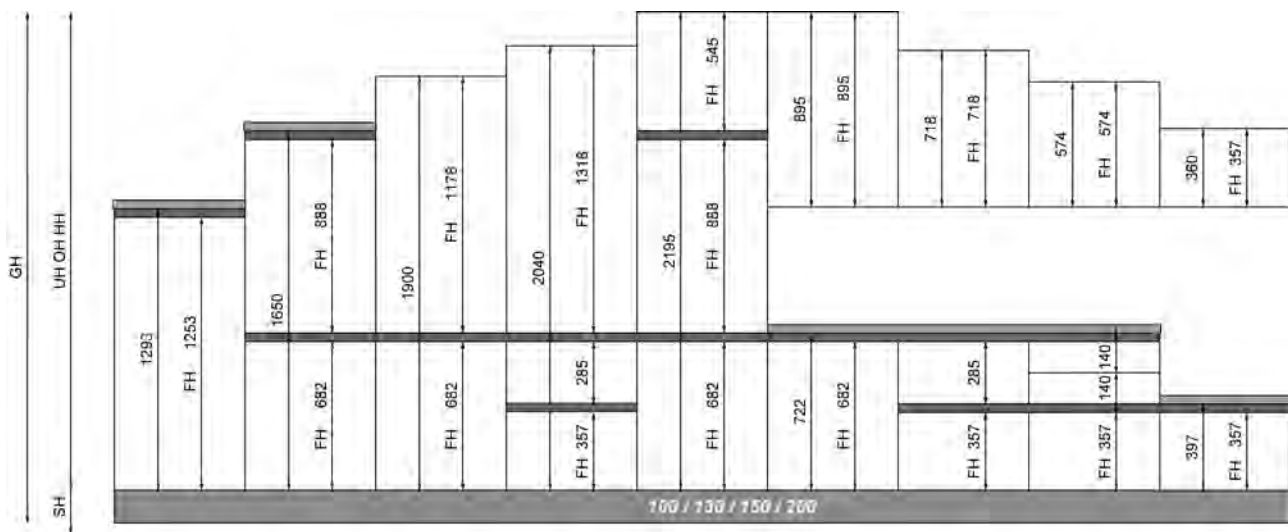

Symbole / Legende:

NEU! Neuer Artikel

Artikel-Übersicht Wandschränke

360 mm hoch



WK45L-36
WK50L-36
WK60L-36
WK80L-36
WK90L-36
WK100L-36
WK120L-36



WKGRA45L-36
WKGRA50L-36
WKGRA60L-36
WKGRA80L-36
WKGRA90L-36
WKGRA100L-36
WKGRA120L-36



WKGRF45L-36
WKGRF50L-36
WKGRF60L-36
WKGRF80L-36
WKGRF90L-36
WKGRF100L-36
WKGRF120L-36



WKGRG45L-36
WKGRG50L-36
WKGRG60L-36
WKGRG80L-36
WKGRG90L-36
WKGRG100L-36
WKGRG120L-36

574 mm hoch

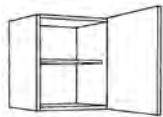

W30L-1
W40L-1
W45L-1
W50L-1
W60L-1



W80L-1
W90L-1
W100L-1
W120L-1



WDAF60L-1

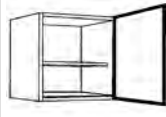

WGRA45L-1
WGRA50L-1
WGRA60L-1



WGRA90L-1
WGRA100L-1
WGRA120L-1

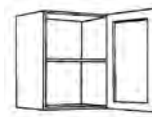

WGRF45L-1
WGRF50L-1
WGRF60L-1

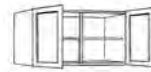

WGRF90L-1
WGRF100L-1
WGRF120L-1

718 mm hoch

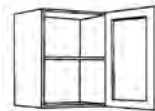

WGRG45L-1
WGRG50L-1
WGRG60L-1



WGRG90L-1
WGRG100L-1
WGRG120L-1

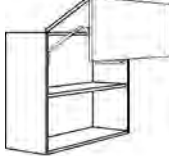

WFL60L-1
WFL80L-1
WFL90L-1
WFL100L-1
WFL120L-1

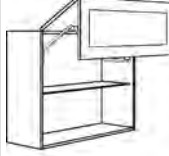

WFLGRA60L-1
WFLGRA80L-1
WFLGRA90L-1
WFLGRA100L-1
WFLGRA120L-1



WFLGRF60L-1
WFLGRF80L-1
WFLGRF90L-1
WFLGRF100L-1
WFLGRF120L-1



WFLGRG60L-1
WFLGRG80L-1
WFLGRG90L-1
WFLGRG100L-1
WFLGRG120L-1



W30L-2
W40L-2
W45L-2
W50L-2
W60L-2



W80L-2
W90L-2
W100L-2
W120L-2



WDAF60L-2



WGRA45L-2
WGRA50L-2
WGRA60L-2



WGRA90L-2
WGRA100L-2
WGRA120L-2



WGRF45L-2
WGRF50L-2
WGRF60L-2



WGRF90L-2
WGRF100L-2
WGRF120L-2



WGRG45L-2
WGRG50L-2
WGRG60L-2



WGRG90L-2
WGRG100L-2
WGRG120L-2



WKSF50L-2
WKSF60L-2
WKSF90L-2



WKSGRA50L-2
WKSGRA60L-2
WKSGRA90L-2



WKSGRF50L-2
WKSGRF60L-2
WKSGRF90L-2



WKSGRG50L-2
WKSGRG60L-2
WKSGRG90L-2



WFL50L-2
WFL60L-2
WFL80L-2
WFL90L-2
WFL100L-2
WFL120L-2



WFLGRA50L-2
WFLGRA60L-2
WFLGRA80L-2
WFLGRA90L-2
WFLGRA100L-2
WFLGRA120L-2









WFLGRF50L-2
WFLGRF60L-2
WFLGRF80L-2
WFLGRF90L-2
WFLGRF100L-2
WFLGRF120L-2

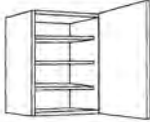

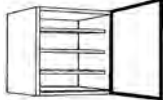

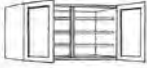

WFLGRG50L-2
WFLGRG60L-2
WFLGRG80L-2
WFLGRG90L-2
WFLGRG100L-2
WFLGRG120L-2

Artikel-Übersicht Wandschränke

 <p>W30L-3 W40L-3 W45L-3 W50L-3 W60L-3</p>	 <p>W80L-3 W90L-3 W100L-3 W120L-3</p>	 <p>WDAF60L-3</p>	 <p>WGRA45L-3 WGRA50L-3 WGRA60L-3</p>	 <p>WGRA90L-3 WGRA100L-3 WGRA120L-3</p>	 <p>WGRF45L-3 WGRF50L-3 WGRF60L-3</p>	 <p>WGRF90L-3 WGRF100L-3 WGRF120L-3</p>
 <p>WGRG45L-3 WGRG50L-3 WGRG60L-3</p>	 <p>WGRG90L-3 WGRG100L-3 WGRG120L-3</p>					



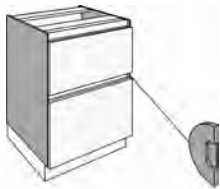

895 mm hoch

Mehrpreise

Beschreibung	Artikel-Nr.	Wertpunkte
 <p>Mehrpreis für Maßänderung von Schränken Kürzungen oder Vertiefungen bei Unter-, Hoch-, Wand- und Aufsatzschränken</p> <p>Breite / Höhe Tiefe</p> <p>Bitte Korpusmaß angeben!</p>	MP-BH MP-T	195 74
 <p>Mehrpreis für Ausklinkung von Schränken</p>	MP-SAK	261
 <p>Mehrpreis für Schränke mit eingebautem Schloß</p>	MP-SKEY	128
 <p>Mehrpreis für Wandschrank als Unterschrank mit Füßen und Sockel je Schrank</p>	MP-SB	183
 <p>Mehrpreis für eingeklinkte Eingriffmulde</p>	MP-LEK	40
<p>Sondernummer Sonderanfertigung, Ergänzungstext, Zusatzinformationen, usw.</p> <p>Holz Zubehör</p> <p>Preis auf Anfrage!</p>	SNRH SNRZ	* - -

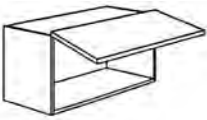

Wandschrank Blenden / Regale 360 mm hoch

KM16: Korpusmaterial 16 mm FM19: Frontmaterial 19 mm (PRG 135/160/230/240)	Breite in mm	Artikel-Nr.	Farben ab Seite 2.004			
			KM 16		FM 19	
Schattenblende mit Dichtlippe	120 300	WP12-36 WP30-36	53 72		81 107	

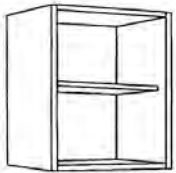
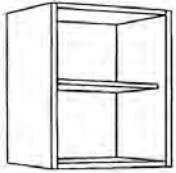
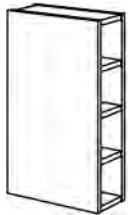
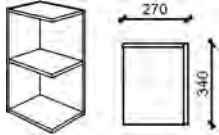

Beschreibung	Breite in mm	Artikel-Nr.	Preisgruppen						
			1	2	3	4	5	6	7
 <p>Wandschrank mit Klappe</p>	450	WK45L-36	333	355	366	-	-	389	458
	500	WK50L-36	276	297	370	380	407	441	477
	600	WK60L-36	284	304	380	391	420	439	515
	800	WK80L-36	295	315	389	403	439	497	582
	900	WK90L-36	302	323	417	428	502	523	616
	1000	WK100L-36	311	334	424	437	482	560	658
	1200	WK120L-36	333	357	453	470	515	600	705
 <p>Glas-Wandschrank mit Klappe, Ganzglas 70 mm Rahmenbreite in Edelstahloptik Öffnungswinkel 107°, reduzierbar durch Winkelbegrenzer auf 100° oder 75° Standardgriff: 269</p> <p>Mögliche Glasarten:</p> <ul style="list-style-type: none"> • Klarglas [KL] • Milchglas [MI] • Schwarzglas [SC] 	450	WKGRA45L-36	564	564	564	-	-	564	564
	500	WKGRA50L-36	597	597	597	597	597	597	597
	600	WKGRA60L-36	615	615	615	615	615	615	615
	800	WKGRA80L-36	649	649	649	649	649	649	649
	900	WKGRA90L-36	677	677	677	677	677	677	677
	1000	WKGRA100L-36	705	705	705	705	705	705	705
	1200	WKGRA120L-36	755	755	755	755	755	755	755
 <p>Glas-Wandschrank mit Klappe Glasrahmen 50 mm Öffnungswinkel 107°, reduzierbar durch Winkelbegrenzer auf 100° oder 75° mit angeleimter Alugriffleiste im Unterboden (keine Griffbohrung in Glasfront)</p> <p>Glasrahmen 50 mm Rahmenfarben:</p> <ul style="list-style-type: none"> • Edelstahl-Optik [ES] • Schwarz [SC] • Weiss [WE] <p>Mögliche Glasarten:</p> <ul style="list-style-type: none"> • Milchglas [MI] • Schwarzglas [SC] 	450	WKGRF45L-36	501	501	501	501	501	501	501
	500	WKGRF50L-36	537	537	537	537	537	537	537
	600	WKGRF60L-36	552	552	552	552	552	552	552
	800	WKGRF80L-36	582	582	582	582	582	582	582
	900	WKGRF90L-36	611	611	611	611	611	611	611
	1000	WKGRF100L-36	647	647	647	647	647	647	647
	1200	WKGRF120L-36	691	691	691	691	691	691	691
 <p>Glas-Wandschrank 360 mm hoch Klappe mit Rahmenverglasung Öffnungswinkel 107°, reduzierbar durch Winkelbegrenzer auf 100° oder 75°</p> <p>Glasart bitte angeben!</p>	450	WKGRG45L-36	477	486	500	-	-	592	664
	500	WKGRG50L-36	511	524	541	564	-	618	695
	600	WKGRG60L-36	534	551	569	592	-	664	745
	800	WKGRG80L-36	564	584	602	638	-	733	824
	900	WKGRG90L-36	592	617	634	672	-	788	889
	1000	WKGRG100L-36	632	654	674	710	-	846	949
	1200	WKGRG120L-36	677	690	711	747	-	904	1032

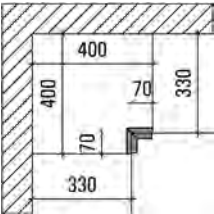
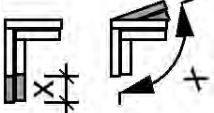
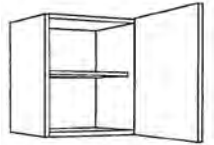
Wandschrank Blenden / Regale 574 mm hoch

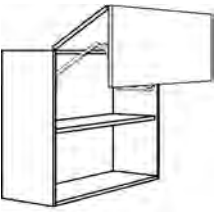

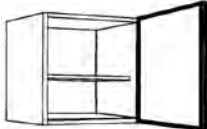
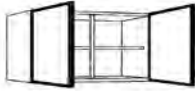
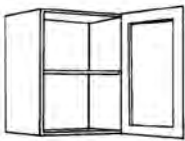
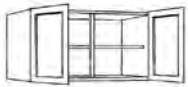
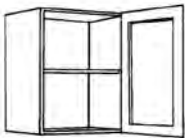
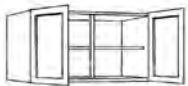
KM16: Korpusmaterial 16 mm FM19: Frontmaterial 19 mm (PRG 135/160/230/240)	Breite in mm	Artikel-Nr.	Farben ab Seite 2.004				
			KM 16		FM 19		
Schattenblende mit Dichtlippe	120 300	WP12-1 WP30-1		60 87		91 131	
 Ausgleichs-Regal 1 verstellbarer Einlegeboden 340 mm tief	150-340	WR15-34-1		173		181	
 Wandregal 1 verstellbarer Einlegeboden 340 mm tief	150 300 400 450 500 600	WR15-1 WR30-1 WR40-1 WR45-1 WR50-1 WR60-1		144 159 169 176 190 214		151 165 176 186 199 229	
 Wand-Flaschenregal 3 feste Fachböden 340 mm tief	150	WRF15-1		253		266	
 Wand-Abschlussregal eckig/gerade 1 festes Ablagefach Planungsbreite 270 mm 340 mm tief rechts und links verwendbar kürzbar bis Breite 180 mm und Tiefe 180 mm	270	WRAE27-1	L/R	274		288	

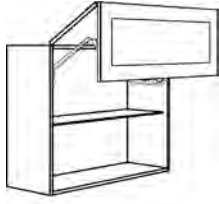
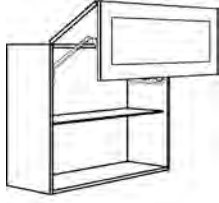
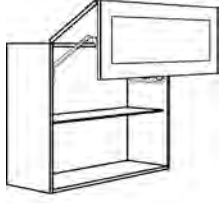



Beschreibung	Breite in mm	Artikel-Nr.		Preisgruppen						
				1	2	3	4	5	6	7
 <p>Blende für Wandschränke Ausführung wie Front Bitte gewünschte Breite angeben! (Abb. Blende links ist Anschraubseite rechts)</p>	50-200	WPD20L-1	L/R	85	91	103	-	-	155	179
 <p>Eckpaßleiste (mit Ober- und Unterboden) Stellmaß 400 x 400 mm max. 480 x 480 mm</p>	70-150	WPEL-1		212	215	221	-	-	254	301
 <p>Mehrpreis Eckpaßleiste Maß- oder Winkeländerung</p>		MP-PE		97						
 <p>Wandschrank 1 Tür 1 verstellbarer Einlegeboden</p>	300 400 450 500 600	W30L-1 W40L-1 W45L-1 W50L-1 W60L-1	L/R L/R L/R L/R L/R	250 265 288 310 329	269 283 309 333 351	277 291 318 342 361	- - - - -	- - - - -	399 430 467 510 565	471 503 549 598 664
 <p>Wandschrank 2 Türen 1 verstellbarer Einlegeboden</p>	800 900 1000 1200	W80L-1 W90L-1 W100L-1 W120L-1		354 366 378 416	378 389 405 446	389 402 417 458	- - - -	- - - -	691 740 716 786	815 871 843 925
 <p>Wandschrank für Flachschirm- Dunstabzugshaube 1 Tür mit Tip-On (Griff 300) 2 Drahtablagen für Gewürze Genauen Geräte-Typ angeben!</p>	600	WDAF60L-1	L/R	502	537	553	-	-	717	844
 <p>Wandschrank 2 Lift-Falttören 1 verstellbarer Einlegeboden Öffnungswinkel reduzierbar auf 104° oder 83° Mindestabstand zur Raumdecke 170 mm</p>	600 800 900 1000 1200	WFL60L-1 WFL80L-1 WFL90L-1 WFL100L-1 WFL120L-1		711 800 811 835 921	745 855 868 865 950	753 865 880 879 966			931 1049 1103 1198 1318	1096 1232 1295 1412 1553

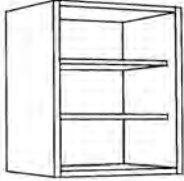
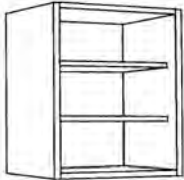

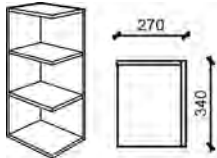

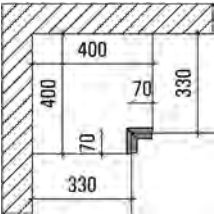
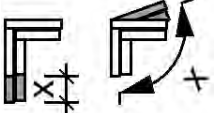

Beschreibung	Breite in mm	Artikel-Nr.		Preisgruppen						
				1	2	3	4	5	6	7
 <p>Glas-Wandschrank 1 Ganzglastür 70 mm Rahmenbreite in Edelstahloptik 1 verstellbarer Glaseinlegeboden</p> <p>Mögliche Glasarten:</p> <ul style="list-style-type: none"> • Klarglas [KL] • Milchglas [MI] • Schwarzglas [SC] 	450 500 600	WGRA45L-1 WGRA50L-1 WGRA60L-1	L/R L/R L/R	569 622 673	569 622 673	569 622 673	- - -	- - -	569 622 673	569 622 673
 <p>Glas-Wandschrank 2 Ganzglastüren 70 mm Rahmenbreite in Edelstahloptik 1 verstellbarer Glaseinlegeboden</p> <p>Mögliche Glasarten:</p> <ul style="list-style-type: none"> • Klarglas [KL] • Milchglas [MI] • Schwarzglas [SC] 	900 1000 1200	WGRA90L-1 WGRA100L-1 WGRA120L-1		924 984 1082	924 984 1082	924 984 1082	- - -	- - -	924 984 1082	924 984 1082
 <p>Glas-Wandschrank 1 Glastür 1 verstellbarer Glaseinlegeboden mit angeleimter Alugriffleiste im Unterboden (keine Griffbohrung in Glasfront)</p> <p>Glasrahmen 50 mm Rahmenfarben:</p> <ul style="list-style-type: none"> • Edelstahl-Optik [ES] • Schwarz [SC] • Weiss [WE] <p>Mögliche Glasarten:</p> <ul style="list-style-type: none"> • Milchglas [MI] • Schwarzglas [SC] 	450 500 600	WGRF45L-1 WGRF50L-1 WGRF60L-1	L/R L/R L/R	499 552 606	499 552 606	499 552 606			499 552 606	499 552 606
 <p>Glas-Wandschrank 2 Glastüren 1 verstellbarer Glaseinlegeboden mit angeleimter Alugriffleiste im Unterboden (keine Griffbohrung in Glasfront)</p> <p>Glasrahmen 50 mm Rahmenfarben:</p> <ul style="list-style-type: none"> • Edelstahl-Optik [ES] • Schwarz [SC] • Weiss [WE] <p>Mögliche Glasarten:</p> <ul style="list-style-type: none"> • Milchglas [MI] • Schwarzglas [SC] 	900 1000 1200	WGRF90L-1 WGRF100L-1 WGRF120L-1		867 933 1027	867 933 1027	867 933 1027			867 933 1027	867 933 1027
 <p>Glas-Wandschrank 1 Tür mit Rahmenverglasung 1 verstellbarer Glaseinlegeboden</p> <p>Glasart bitte angeben!</p>	450 500 600	WGRG45L-1 WGRG50L-1 WGRG60L-1	L/R L/R L/R	465 500 551	474 510 560	488 524 577	- - -	- - -	613 687 755	689 771 848
 <p>Glas-Wandschrank 2 Türen mit Rahmenverglasung 1 verstellbarer Glaseinlegeboden</p> <p>Glasart bitte angeben!</p>	900 1000 1200	WGRG90L-1 WGRG100L-1 WGRG120L-1		731 803 883	741 815 895	763 839 923	- - -	- - -	1222 1353 1488	1373 1520 1674



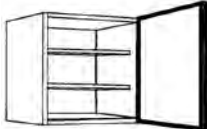

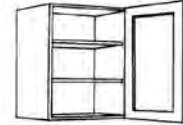
Beschreibung	Breite in mm	Artikel-Nr.	Preisgruppen							
			1	2	3	4	5	6	7	
 <p>Wandschrank 2 Lift-Falttören unten Ganzglastür 70 mm Rahmenbreite in Edelstahl-Optik 1 verstellbarer Glaseinlegeboden Öffnungswinkel reduzierbar auf 104° oder 83°</p> <p>Mögliche Glasarten:</p> <ul style="list-style-type: none"> • Klarglas [KL] • Milchglas [MI] • Schwarzglas [SC] <p>Mindestabstand zur Raumdecke 170 mm</p>	600	WFLGRA60L-1	1058	1088	1099			1194	1263	
	800	WFLGRA80L-1	1178	1222	1226			1311	1404	
	900	WFLGRA90L-1	1214	1258	1264			1357	1457	
	1000	WFLGRA100L-1	1268	1305	1315			1396	1501	
	1200	WFLGRA120L-1	1394	1435	1446			1571	1654	
 <p>Wandschrank 2 Lift-Falttören unten Glasrahmen 50 mm 1 verstellbarer Glaseinlegeboden Öffnungswinkel reduzierbar auf 104° oder 83° mit angeleimter Alugriffleiste im Unterboden (keine Griffbohrung in Glasfront)</p> <p>Glasrahmen 50 mm Rahmenfarben:</p> <ul style="list-style-type: none"> • Edelstahl-Optik [ES] • Schwarz [SC] • Weiss [WE] <p>Mögliche Glasarten:</p> <ul style="list-style-type: none"> • Milchglas [MI] • Schwarzglas [SC] <p>Mindestabstand zur Raumdecke 170 mm</p>	600	WFLGRF60L-1	1014	1051	1058			1143	1196	
	800	WFLGRF80L-1	1140	1210	1221			1294	1373	
	900	WFLGRF90L-1	1179	1224	1229			1343	1432	
	1000	WFLGRF100L-1	1235	1291	1298			1378	1478	
	1200	WFLGRF120L-1	1358	1420	1429			1503	1624	
 <p>Wandschrank 2 Lift-Falttören unten Front mit Rahmenverglasung 1 verstellbarer Glaseinlegeboden Öffnungswinkel reduzierbar auf 104° oder 83°</p> <p>Glasart bitte angeben!</p> <p>Mindestabstand zur Raumdecke 170 mm</p>	600	WFLGRG60L-1	934	975	1005			1157	1301	
	800	WFLGRG80L-1	1052	1119	1153			1298	1461	
	900	WFLGRG90L-1	1070	1140	1175			1379	1553	
	1000	WFLGRG100L-1	1124	1187	1223			1496	1682	
	1200	WFLGRG120L-1	1235	1306	1345			1645	1852	
 <p>Mehrpriesservo-Drive elektromotorischer Antrieb für Wandschränke mit Hochfaltklappe (Aventos HF) oder Hochschwenk- klappe (Aventos HS)</p>		MP-SD	*	1075						





Wandschrank Blenden / Regale 718 mm hoch

KM16: Korpusmaterial 16 mm FM19: Frontmaterial 19 mm (PRG 135/160/230/240)	Breite in mm	Artikel-Nr.	Farben ab Seite 2.004				
			KM 16		FM 19		
Schattenblende mit Dichtlippe	120 300	WP12-2 WP30-2		76 103		116 157	
 Ausgleichs-Regal 2 verstellbare Einlegeböden 340 mm tief	150-340	WR15-34-2		200		210	
 Wandregal 2 verstellbare Einlegeböden 340 mm tief	150 300 400 450 500 600	WR15-2 WR30-2 WR40-2 WR45-2 WR50-2 WR60-2		176 185 206 212 231 261		186 194 214 226 240 273	
 Wand-Flaschenregal 4 feste Fachböden 340 mm tief	150	WRF15-2		287		302	
 Wand-Abschlussregal eckig/gerade 2 feste Ablagefächer Planungsbreite 270 mm 340 mm tief rechts und links verwendbar kürzbar bis Breite 180 mm und Tiefe 180 mm	270	WRAE27-2	L/R	308		323	

Beschreibung	Breite in mm	Artikel-Nr.		Preisgruppen						
				1	2	3	4	5	6	7
 <p>Blende für Wandschränke Ausführung wie Front Bitte gewünschte Breite angeben! (Abb. Blende links ist Anschraubseite rechts)</p>	50-200	WPD20L-2	L/R	122	132	157	-	-	191	222
 <p>Eckpaßleiste (mit Ober- und Unterboden) Stellmaß 400 x 400 mm max. 480 x 480 mm</p>	70-150	WPEL-2		233	237	244	-	-	293	344
 <p>Mehrpreis Eckpaßleiste Maß- oder Winkeländerung</p>		MP-PE		97						
 <p>Wandschrank 1 Tür 2 verstellbare Einlegeböden</p>	300 400 450 500 600	W30L-2 W40L-2 W45L-2 W50L-2 W60L-2	L/R L/R L/R L/R L/R	278 291 304 324 382	298 311 324 348 411	307 321 334 358 423	- - - - -	- - - - -	452 512 541 592 682	530 600 637 693 802
 <p>Wandschrank 2 Türen 2 verstellbare Einlegeböden</p>	800 900 1000 1200	W80L-2 W90L-2 W100L-2 W120L-2		440 459 475 521	473 493 507 558	487 507 522 574	- - - -	- - - -	845 898 893 982	990 1056 1049 1154
 <p>Wandschrank für Flachschirm- Dunstabzugshaube 1 Tür mit Tip-On (Griff 300) 3 Drahtablagen für Gewürze Genauen Geräte-Typ angeben!</p>	600	WDAF60L-2	L/R	583	624	643	-	-	842	987

Beschreibung	Breite in mm	Artikel-Nr.		Preisgruppen						
				1	2	3	4	5	6	7
 <p>Glas-Wandschrank 1 Ganzglastür 70 mm Rahmenbreite in Edelstahl-optik 2 verstellbare Glaseinlegeböden</p> <p>Mögliche Glasarten:</p> <ul style="list-style-type: none"> • Klarglas [KL] • Milchglas [MI] • Schwarzglas [SC] 	450 500 600	WGRA45L-2 WGRA50L-2 WGRA60L-2	L/R L/R L/R	660 693 767	660 693 767	660 693 767	- - -	- - -	660 693 767	660 693 767
 <p>Glas-Wandschrank 2 Ganzglastüren 70 mm Rahmenbreite in Edelstahl-optik 2 verstellbare Glaseinlegeböden</p> <p>Mögliche Glasarten:</p> <ul style="list-style-type: none"> • Klarglas [KL] • Milchglas [MI] • Schwarzglas [SC] 	900 1000 1200	WGRA90L-2 WGRA100L-2 WGRA120L-2		1022 1127 1237	1022 1127 1237	1022 1127 1237	- - -	- - -	1022 1127 1237	1022 1127 1237
 <p>Glas-Wandschrank 1 Glastür 2 verstellbare Glaseinlegeböden mit angeleimter Alugriffleiste im Unterboden (keine Griffbohrung in Glasfront)</p> <p>Glasrahmen 50 mm Rahmenfarben:</p> <ul style="list-style-type: none"> • Edelstahl-Optik [ES] • Schwarz [SC] • Weiss [WE] <p>Mögliche Glasarten:</p> <ul style="list-style-type: none"> • Milchglas [MI] • Schwarzglas [SC] 	450 500 600	WGRF45L-2 WGRF50L-2 WGRF60L-2	L/R L/R L/R	592 629 707	592 629 707	592 629 707			592 629 707	592 629 707
 <p>Glas-Wandschrank 2 Glastüren 2 verstellbare Glaseinlegeböden mit angeleimter Alugriffleiste im Unterboden (keine Griffbohrung in Glasfront)</p> <p>Glasrahmen 50 mm Rahmenfarben:</p> <ul style="list-style-type: none"> • Edelstahl-Optik [ES] • Schwarz [SC] • Weiss [WE] <p>Mögliche Glasarten:</p> <ul style="list-style-type: none"> • Milchglas [MI] • Schwarzglas [SC] 	900 1000 1200	WGRF90L-2 WGRF100L-2 WGRF120L-2		973 1080 1190	973 1080 1190	973 1080 1190			973 1080 1190	973 1080 1190
 <p>Glas-Wandschrank 1 Tür mit Rahmenverglasung 2 verstellbare Glaseinlegeböden</p> <p>Glasart bitte angeben!</p>	450 500 600	WGRG45L-2 WGRG50L-2 WGRG60L-2	L/R L/R L/R	529 560 632	539 570 641	555 586 660	- - -	- - -	725 776 899	815 871 1010
 <p>Glas-Wandschrank 2 Türen mit Rahmenverglasung 2 verstellbare Glaseinlegeböden</p> <p>Glasart bitte angeben!</p>	900 1000 1200	WGRG90L-2 WGRG100L-2 WGRG120L-2		873 941 1037	886 954 1052	913 984 1084	- - -	- - -	1474 1608 1766	1658 1807 1987



Beschreibung	Breite in mm	Artikel-Nr.	Preisgruppen						
			1	2	3	4	5	6	7
 <p>Wandschrank mit Lifttür als Holztür nach oben öffnend</p> <p>Mindestabstand zur Raumdecke 200 mm</p>	500 600 900	WKSF50L-2 WKSF60L-2 WKSF90L-2	420 456 546	450 490 583	471 511 596			682 744 1001	802 878 1179
 <p>Wandschrank mit Hochschwenktür Ganzglastür in Milchglas 70 mm Rahmenbreite in Edelstahl-Optik nach oben öffnend</p> <p>Mögliche Glasarten:</p> <ul style="list-style-type: none"> • Klarglas [KL] • Milchglas [MI] • Schwarzglas [SC] <p>Mindestabstand zur Raumdecke 200 mm</p>	500 600 900	WKSGRA50L-2 WKSGRA60L-2 WKSGRA90L-2	724 786 948	724 786 948	724 786 948			724 786 948	724 786 948
 <p>Wandschrank mit Hochschwenktür Glasrahmen 50 mm nach oben öffnend 2 verstellbare Glaseinlegeböden mit angeleimter Alugriffleiste im Unterboden (keine Griffbohrung in Glasfront)</p> <p>Glasrahmen 50 mm Rahmenfarben:</p> <ul style="list-style-type: none"> • Edelstahl-Optik [ES] • Schwarz [SC] • Weiss [WE] <p>Mögliche Glasarten:</p> <ul style="list-style-type: none"> • Milchglas [MI] • Schwarzglas [SC] <p>Mindestabstand zur Raumdecke 180 mm</p> <p>Kranzprofil kann nicht geplant werden!</p>	500 600 900	WKSGRF50L-2 WKSGRF60L-2 WKSGRF90L-2	667 726 894	667 726 894	667 726 894			667 726 894	667 726 894
 <p>Wandschrank mit Hochschwenktür Tür mit Rahmenverglasung nach oben öffnend</p> <p>Glasart bitte angeben!</p> <p>Mindestabstand zur Raumdecke 200 mm</p>	500 600 900	WKSGRG50L-2 WKSGRG60L-2 WKSGRG90L-2	606 657 820	672 729 873	691 751 899			881 958 1263	992 1079 1422





Beschreibung	Breite in mm	Artikel-Nr.	Preisgruppen						
			1	2	3	4	5	6	7
 <p>Wandschrank 2 Lift-Falttören 2 verstellbare Einlegeböden Öffnungswinkel reduzierbar auf 104° oder 83°</p> <p>Mindestabstand zur Raumdecke 200 mm</p>	500	WFL50L-2	735	768	780			990	1165
	600	WFL60L-2	800	835	848			1076	1266
	800	WFL80L-2	890	951	957			1224	1436
	900	WFL90L-2	900	966	973			1281	1507
	1000	WFL100L-2	928	979	997			1387	1630
	1200	WFL120L-2	1020	1076	1096			1529	1795
 <p>Wandschrank 2 Lift-Falttören unten Ganzglastür in Milchglas 70 mm Rahmenbreite in Edelstahloptik 2 verstellbare Glaseinlegeböden Öffnungswinkel reduzierbar auf 104° oder 83°</p> <p>Mögliche Glasarten:</p> <ul style="list-style-type: none"> • Klarglas [KL] • Milchglas [MI] • Schwarzglas [SC] <p>Mindestabstand zur Raumdecke 200 mm</p>	500	WFLGRA50L-2	1084	1115	1128			1231	1282
	600	WFLGRA60L-2	1178	1213	1226			1304	1393
	800	WFLGRA80L-2	1299	1351	1374			1447	1563
	900	WFLGRA90L-2	1339	1381	1394			1486	1608
	1000	WFLGRA100L-2	1398	1452	1464			1558	1695
	1200	WFLGRA120L-2	1539	1598	1611			1703	1865
 <p>Wandschrank 2 Lift-Falttören unten Glasrahmen 50 mm 2 verstellbare Glaseinlegeböden Öffnungswinkel reduzierbar auf 104° oder 83° mit angeleimter Alugriffleiste im Unterboden (keine Griffbohrung in Glasfront)</p> <p>Glasrahmen 50 mm Rahmenfarben:</p> <ul style="list-style-type: none"> • Edelstahl-Optik [ES] • Schwarz [SC] • Weiss [WE] <p>Mögliche Glasarten:</p> <ul style="list-style-type: none"> • Milchglas [MI] • Schwarzglas [SC] <p>Mindestabstand zur Raumdecke 200 mm</p>	500	WFLGRF50L-2	1050	1091	1096			1190	1255
	600	WFLGRF60L-2	1140	1186	1190			1286	1365
	800	WFLGRF80L-2	1266	1350	1355			1435	1540
	900	WFLGRF90L-2	1308	1359	1367			1476	1586
	1000	WFLGRF100L-2	1370	1422	1437			1552	1680
	1200	WFLGRF120L-2	1506	1565	1580			1677	1848
 <p>Wandschrank 2 Lift-Falttören unten Front mit Rahmenverglasung 2 verstellbare Glaseinlegeböden Öffnungswinkel reduzierbar auf 104° oder 83°</p> <p>Glasart bitte angeben!</p> <p>Mindestabstand zur Raumdecke 200 mm</p>	500	WFLGRG50L-2	966	994	1023			1226	1378
	600	WFLGRG60L-2	1050	1082	1113			1332	1499
	800	WFLGRG80L-2	1161	1237	1274			1506	1692
	900	WFLGRG90L-2	1190	1249	1286			1589	1786
	1000	WFLGRG100L-2	1232	1305	1344			1810	2037
	1200	WFLGRG120L-2	1354	1436	1476			1991	2240

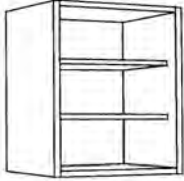
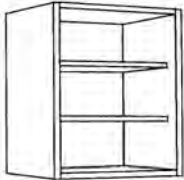

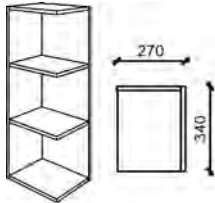

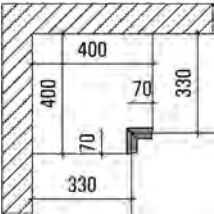
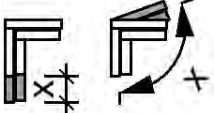
Wandschränke Griffmulde: Korpus 718 mm hoch, 330 mm tief

Beschreibung		Artikel-Nr.		Wertpunkte
 <p>Mehrp reis Servo-Drive elektromotorischer Antrieb für Wandschränke mit Hochfaltklappe (Aventos HF) oder Hochschwenk- klappe (Aventos HS)</p>		MP-SD	*	1075

Wandschrank Blenden / Regale 895 mm hoch

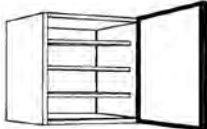
KM16: Korpusmaterial 16 mm FM19: Frontmaterial 19 mm (PRG 135/160/230/240)	Breite in mm	Artikel-Nr.	Farben ab Seite 2.004				
			KM 16		FM 19		
Schattenblende mit Dichtlippe	120 300	WP12-3 WP30-3		95 117		141 174	
 Ausgleichs-Regal 2 verstellbare Einlegeböden 340 mm tief	150-340	WR15-34-3		239		250	
 Wandregal 2 verstellbare Einlegeböden 340 mm tief	150 300 400 450 500 600	WR15-3 WR30-3 WR40-3 WR45-3 WR50-3 WR60-3		206 211 235 249 269 307		214 220 246 262 284 321	
 Wand-Flaschenregal 5 feste Fachböden 340 mm tief	150	WRF15-3		334		351	
 Wand-Abschlussregal eckig/gerade 2 feste Ablagefächer Planungsbreite 270 mm 340 mm tief rechts und links verwendbar kürzbar bis Breite 180 mm und Tiefe 180 mm	270	WRAE27-3	L/R	383		402	

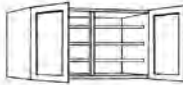
Beschreibung	Breite in mm	Artikel-Nr.		Preisgruppen						
				1	2	3	4	5	6	7
 <p>Blende für Wandschränke Ausführung wie Front Bitte gewünschte Breite angeben! (Abb. Blende links ist Anschraubseite rechts)</p>	50-200	WPD20L-3	L/R	147	158	187	-	-	230	266
 <p>Eckpaßleiste (mit Ober- und Unterboden) Stellmaß 400 x 400 mm max. 480 x 480 mm</p>	70-150	WPEL-3		251	254	262	-	-	331	389
 <p>Mehrpreis Eckpaßleiste Maß- oder Winkeländerung</p>		MP-PE		97						
 <p>Wandschrank 1 Tür 3 verstellbare Einlegeböden</p>	300 400 450 500 600	W30L-3 W40L-3 W45L-3 W50L-3 W60L-3	L/R L/R L/R L/R L/R	321 344 377 425 442	344 370 403 453 475	354 380 415 467 489	- - - - -	- - - - -	523 585 655 708 798	616 688 770 828 937
 <p>Wandschrank 2 Türen 3 verstellbare Einlegeböden</p>	800 900 1000 1200	W80L-3 W90L-3 W100L-3 W120L-3		472 487 504 557	502 522 541 594	518 538 557 613	- - - -	- - - -	975 1044 1038 1141	1143 1227 1222 1343
 <p>Wandschrank für Flachschirm- Dunstabzugshaube 1 Tür mit Tip-On (Griff 300) 3 Drahtablagen für Gewürze Genauen Geräte-Typ angeben!</p>	600	WDAF60L-3	L/R	691	741	763	-	-	1016	1190

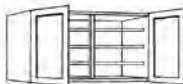
Beschreibung	Breite in mm	Artikel-Nr.		Preisgruppen						
				1	2	3	4	5	6	7
 <p>Glas-Wandschrank 1 Ganzglastür 70 mm Rahmenbreite in Edelstahl-optik 3 verstellbare Glaseinlegeböden</p> <p>Mögliche Glasarten:</p> <ul style="list-style-type: none"> • Klarglas [KL] • Milchglas [MI] • Schwarzglas [SC] 	450 500 600	WGRA45L-3 WGRA50L-3 WGRA60L-3	L/R L/R L/R	751 808 852	751 808 852	751 808 852	- - -	- - -	751 808 852	751 808 852
 <p>Glas-Wandschrank 2 Ganzglastüren 70 mm Rahmenbreite in Edelstahl-optik 3 verstellbare Glaseinlegeböden</p> <p>Mögliche Glasarten:</p> <ul style="list-style-type: none"> • Klarglas [KL] • Milchglas [MI] • Schwarzglas [SC] 	900 1000 1200	WGRA90L-3 WGRA100L-3 WGRA120L-3		1207 1281 1410	1207 1281 1410	1207 1281 1410	- - -	- - -	1207 1281 1410	1207 1281 1410
 <p>Glas-Wandschrank 1 Glastür 3 verstellbare Glaseinlegeböden mit angeleimter Alugriffleiste im Unterboden (keine Griffbohrung in Glasfront)</p> <p>Glasrahmen 50 mm Rahmenfarben:</p> <ul style="list-style-type: none"> • Edelstahl-Optik [ES] • Schwarz [SC] • Weiss [WE] <p>Mögliche Glasarten:</p> <ul style="list-style-type: none"> • Milchglas [MI] • Schwarzglas [SC] 	450 500 600	WGRF45L-3 WGRF50L-3 WGRF60L-3	L/R L/R L/R	689 746 794	689 746 794	689 746 794			689 746 794	689 746 794
 <p>Glas-Wandschrank 2 Glastüren 3 verstellbare Glaseinlegeböden mit angeleimter Alugriffleiste im Unterboden (keine Griffbohrung in Glasfront)</p> <p>Glasrahmen 50 mm Rahmenfarben:</p> <ul style="list-style-type: none"> • Edelstahl-Optik [ES] • Schwarz [SC] • Weiss [WE] <p>Mögliche Glasarten:</p> <ul style="list-style-type: none"> • Milchglas [MI] • Schwarzglas [SC] 	900 1000 1200	WGRF90L-3 WGRF100L-3 WGRF120L-3		1167 1244 1369	1167 1244 1369	1167 1244 1369			1167 1244 1369	1167 1244 1369
 <p>Glas-Wandschrank 1 Tür mit Rahmenverglasung 3 verstellbare Glaseinlegeböden</p> <p>Glasart bitte angeben!</p>	450 500 600	WGRG45L-3 WGRG50L-3 WGRG60L-3	L/R L/R L/R	628 688 758	641 699 768	660 720 791	- - -	- - -	873 962 1093	984 1080 1228
 <p>Glas-Wandschrank 2 Türen mit Rahmenverglasung 3 verstellbare Glaseinlegeböden</p> <p>Glasart bitte angeben!</p>	900 1000 1200	WGRG90L-3 WGRG100L-3 WGRG120L-3		988 1070 1179	999 1084 1191	1029 1115 1227	- - -	- - -	1720 1864 2051	1935 2097 2305

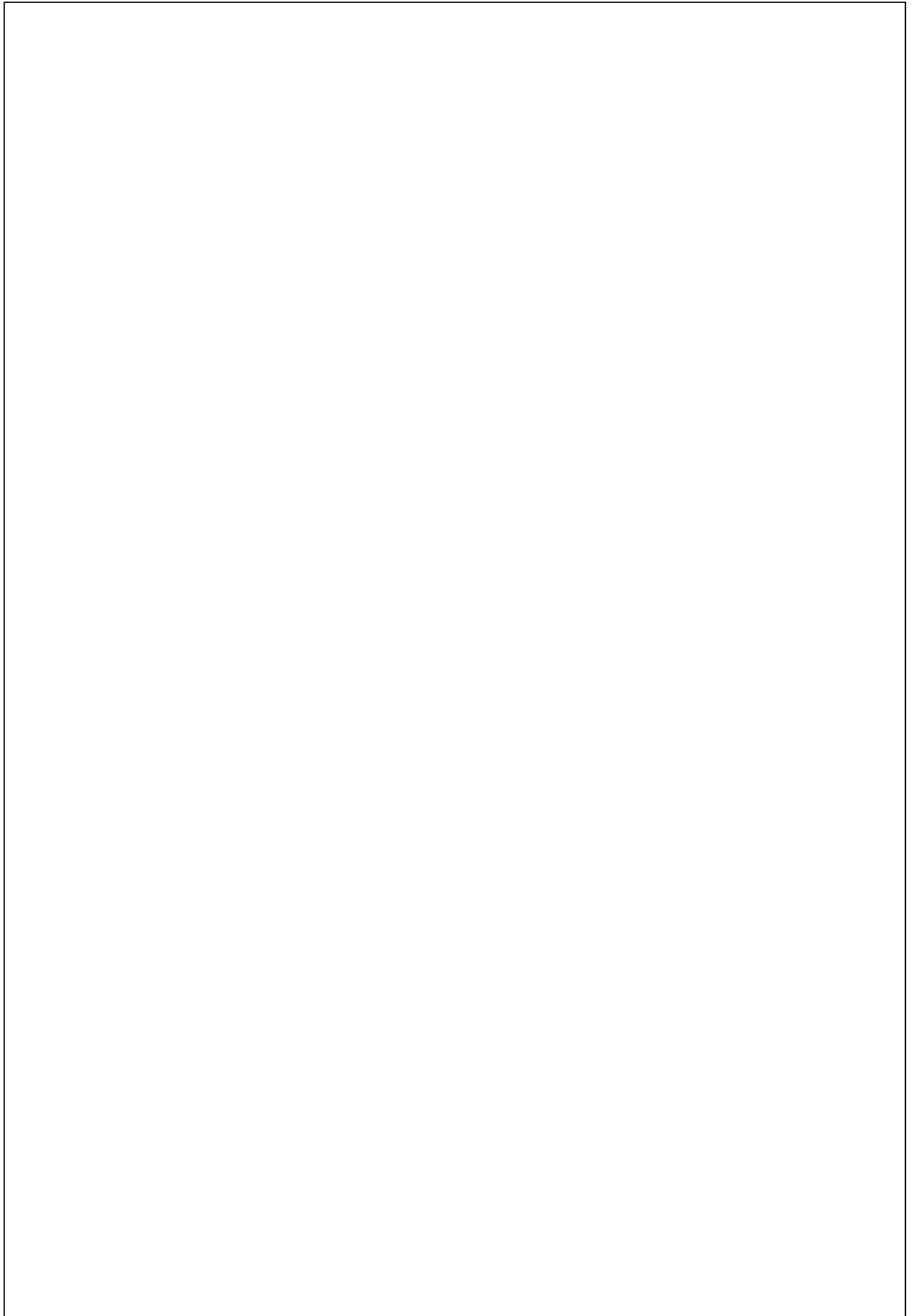

8 • Programmneutrale Artikel

	Seite
Sockel- /Deckenblenden	8.002 - 8.003
Regalsystem YouK	8.004
Metallregale Smart Cube	8.005
Wandschrank-Zubehör	8.006
Ergänzungsartikel	8.007 - 8.011
Arbeitsplatten und -zubehör	8.013 - 8.030
Nischenausstattung	8.031 - 8.034
Wangensystem	8.035 - 8.047
Kamine / Kranz / Lichtblende	8.049 - 8.052
Innenorganisation / Abfallsammler	8.053 - 8.062
Beleuchtung / Technik	8.063 - 8.074
Einzelteile	8.075 - 8.081
Ersatzteile / Fronten	8.083 - 8.095

Symbole / Legende:



 Neuer Artikel

 Artikel nicht möglich mit Griff-Nr. 270

 Artikel nicht möglich mit Griff-Nr. 300 Tip-On

 Bei Griff-Nr. 300 Tip-On ist das Öffnen der Fronten nur mit vertikaler Eingriffleiste möglich!

Sockel- /Deckenblenden

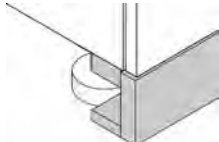
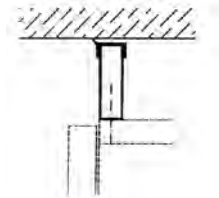
KM: Korpusmaterial GHG: Frontfarben PRG 230 SM: Frontfarben PRG 240	mm	Artikel-Nr.				GHG SM
				KM		
 <p>Durchgehender Vorsatzsockel Preis je lfm.</p> <p>16 mm stark [KM], max. 3200 mm 19 mm stark [GHG/SM], max. 2700 mm</p> <p>Bei Küchenneubestellung ist der Sockel in Korpusmaterial (KM) im Schrankpreis enthalten.</p>		SB		-		58
 <p>Durchgehender Vorsatzsockel Preis je lfm.</p> <p>16 mm stark [KM] 19 mm stark [GHG/SM]</p> <p>Max. Längen: KM: 3200 mm GHG/SM: 2700 mm</p> <p>als Zusatzbedarf</p>	80 100 130 150 200	SB8 SB10 SB13 SB15 SB20		53 53 53 58 70		115 115 115 119 128
 <p>Durchgehender Vorsatzsockel für frontbündige Montage Preis je lfm.</p> <p>25 mm stark Max. Längen: KM: 2800 mm GHG/SM: 2600 mm</p> <p>Bodenblende wird lose mitgeliefert.</p> <p>Nicht möglich bei Unterbaugeräten und Diagonalschränken. Seitensockel ist nicht möglich, Wange einplanen.</p>	100 130 150 200	SBF10 SBF13 SBF15 SBF20		75 80 84 94		118 124 132 140
 <p>Deckenblende max. Höhe 200 mm Bitte Maße angeben! Preis je lfm.</p>		DBK		55		128

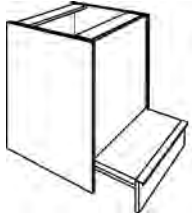

Sockel- /Deckenblenden

KM: Korpusmaterial GHG: Frontfarben PRG 230 SM: Frontfarben PRG 240	mm	Artikel-Nr.	KM			GHG SM	
 <p>Podestauszug Kindergarten in Sockeldekor, 150 / 200 mm hoch Auszugstiefe 450 mm Traglast bis 150 kg Trittläche mit Antirutschbeschichtung, mit Griffleiste 270/340 Ohne Schubkasten unter der Trittläche!</p> <p>Wie Sockelblende durchlaufend eingebaut. Am Zeilenende nur mit Stützwange möglich!</p> <p>1 Front / Auszug</p> <p>2 Fronten / Auszüge</p> <p>3 Fronten / Auszüge</p> <p>4 Fronten / Auszüge</p>							
<p>Mehrpreis für Sockelpodest mit Schubkasten unter der Trittläche</p>	600 800 900 1000 1200	MP-SBPAS60 MP-SBPAS80 MP-SBPAS90 MP-SBPAS100 MP-SBPAS120	129 136 143 152 166				

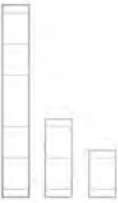

Regalsystem YouK

Beschreibung	Tiefe in mm	Artikel-Nr.	KM	APL38	GHG M	L1	L19	B19	
							L25	B25	
							L50	B50	
							Frontdekor PRG 290	Frontdekor PRG 530 / 540 Lack	Beiton- / Steinoberfläche

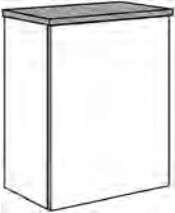

 <p>YouK Leiter 320 mm tief Farbe: Tiefschwarz</p> <p>Leiterhöhe 550 mm Leiterhöhe 905 mm Leiterhöhe 2210 mm</p>		RY32L55 NEU! * RY32L91 * RY32L221 *					139 166 294
 <p>YouK Garderobenstange Set, vormontiert bestehend aus: 1 Garderobenstange 600 mm 2 Außenanbindungen Farbe: Tiefschwarz</p>		RY32GS60A NEU! *					92
 <p>YouK Hakenleiste Für lichte Breite 600 mm (zwischen zwei Leitern) Farbe: Tiefschwarz</p>		RY32HL60 NEU! *					67
 <p>Abdeckboden für YouK-Regal Max. Länge: 2700 mm Preis pro lfd. 100 mm</p> <p>Stärke:</p> <ul style="list-style-type: none"> • 19 mm • 25 mm • 38 mm • 50 mm 	288 288 288 288	NEU! ADB19-29 ADB25-29 ADB38-29 ADB50-29	12 14	16 33	25	39 43 70	95 105 139



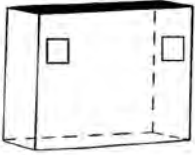
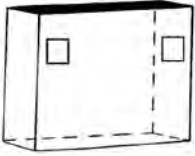
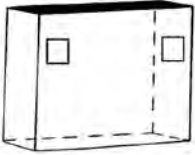

Metallregale Smart Cube

KM16: Korpusmaterial 16 mm FM19: Frontmaterial 19 mm (PRG 135/160/230/240)	Breite in mm	Artikel-Nr.	Farben ab Seite 2.004					
			KM 16		FM 19			
 <p>Metallregal Smartcube edelstahlfarben</p> <p>Böden 16 mm in der gewählten Ausführung/Farbe</p> <p>450 mm hoch 250 mm tief</p>	600 900 1200	RSCE60-45 RSCE90-45 RSCE120-45	* * *	311 342 380				
 <p>Metallregal Smartcube schwarz</p> <p>Böden 16 mm in der gewählten Ausführung/Farbe</p> <p>450 mm hoch 250 mm tief</p>	600 900 1200	RSCS60-45 RSCS90-45 RSCS120-45	* * *	311 342 380				







Wandschrank-Zubehör

Beschreibung	mm	Artikel-Nr.	Wertpunkte
 <p>Spanplattenvorbau in Korpusfarbe 1140 x 155 mm</p> <p>für 30°-abgeschrägte Lösung von der Arbeitsplatte bis zur Oberkante Wandschrank</p> <p>Höhenmaß bitte angeben!</p>	1140x155	WVB114-15	287
 <p>Spanplattenvorbau in Korpusfarbe 900 x 150 mm</p> <p>für 45°-abgeschrägte Lösung von der Arbeitsplatte bis zur Oberkante Wandschrank</p> <p>Höhenmaß bitte angeben!</p>	900x150	WVB90-15	287
 <p>Spanplattenvorbau in Korpusfarbe 900 x 120 mm</p> <p>für gerade vorgezogene Lösung</p> <p>Höhenmaß bitte angeben!</p>	900x120	WVB90-12	287
<p>Mehrpriis für Spanplattenvorbau roh für kundenseitige Beschichtung (Putz/Tapete)</p>		MP-WVB	87



Ergänzungsartikel

Beschreibung	mm	Artikel-Nr.		KM	APL	M	GHG SM	FU L1	L	
				Korpusmaterial	Arbeitsplattenfarbe	Frontdekor PRG 135 / 160 / 200	Frontdekor PRG 230 / 240	Frontdekor PRG 290	Frontdekor PRG 530 / 540 Lack	
 <p>Stützwange 650 mm tief 920 mm hoch</p>	16 19	UWS16 UWS19		96 96		122	150	416	487 634	
 <p>Rückwandverkleidung für freistehende Unterschränke Arbeitsplattentiefe beachten (650 mm) Umleimer rundum Preis pro 1000 mm Höhe 722 mm oder 822 - 922 mm</p> <p>max. Länge 2000 mm bei Holzdekoren, Dekorverlauf senkrecht</p> <p>max. Länge 3200 mm bei Unidekoren</p>	16 19	RV16 RV19		239		253	348	553	749	
 <p>Steckbord-System Spezial-Wandbefestigung 220 mm tief, 25 mm stark Preis pro 1000 mm Kürzbar bis 130 mm Tiefe</p>	25 38	WB25-22 WB38-22		178	392				352	
 <p>Regalboden-System 340 mm tief Preis pro 1000 mm</p> <p>Tragkraft 12 kg Klemmhalter in Edelstahloptik</p>	19 25 38	WB19-34 WB25-34 WB38-34		218	433	178	266	313	456	
 <p>Eckabschrägung nach Angabe für Plattenstärke 19 / 25 mm inkl. Dickkante</p>		WB-AS					100			







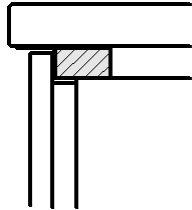
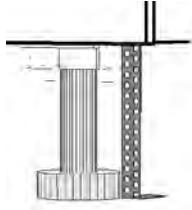

Ergänzungsartikel

Beschreibung	Breite in mm	Artikel-Nr.		Wertpunkte
 <p>Einlegeboden für Unterschränke Tiefe: 500 mm</p> <p>Für Korpusbreite: 250 mm 300 mm 400 mm 450 mm 500 mm 600 mm 800 mm 900 mm 1000 mm 1200 mm</p>	217 267 367 417 467 567 767 867 967 1167	EB25 EB30 EB40 EB45 EB50 EB60 EB80 EB90 EB100 EB120	* * * * * * * * * *	20 28 28 32 32 37 42 47 49 58
 <p>Einlegeböden für Wandschränke Tiefe: 294 mm</p> <p>Für Korpusbreite: 250 mm 300 mm 400 mm 450 mm 500 mm 600 mm 800 mm 900 mm 1000 mm 1200 mm</p>	217 267 367 417 467 567 767 867 967 1167	EBW25 EBW30 EBW40 EBW45 EBW50 EBW60 EBW80 EBW90 EBW100 EBW120	* * * * * * * * * *	19 19 28 32 32 34 37 37 37 45
 <p>Glas-Einlegeböden für Wandschränke Tiefe: 292 mm</p> <p>Für Korpusbreite: 450 mm 500 mm 600 mm 800 mm 900 mm 1000 mm 1200 mm</p>	411 461 561 761 861 961 1161	EGB45 EGB50 EGB60 EGB80 EGB90 EGB100 EGB120	* * * * * * *	32 32 34 37 37 39 47
 <p>Sockelpodest 50 mm hoch für nicht höhenverstellbare Unterbau-Elektrogeräte (nur erforderlich bei Arbeitshöhe 910 mm)</p> <p>Podest ist in der Höhe um 10 mm verstellbar.</p>	450 600	SUG5/45 SUG5/60		151 151
 <p>Sockelpodest 100 mm hoch für nicht höhenverstellbare Unterbau-Elektrogeräte (nur erforderlich bei Arbeitshöhe 960 mm)</p> <p>Podest ist in der Höhe um 10 mm verstellbar.</p>	450 600	SUG10/45 SUG10/60		165 165
 <p>Lüftungsgitter für Sockelblende und Deckenblende aus Kunststoff silbergrau</p>	400x65	LG400	*	28



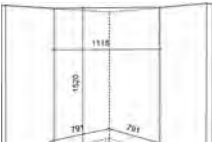

Ergänzungsartikel

Beschreibung	mm	Artikel-Nr.		Wertpunkte
 <p>Korpusmaterial 16 mm Zuschnittmaterial allseitig Dickkante Preis pro qm Mindestmaß: 120 mm!</p> <p>Maserung horizontal Max. Höhe: 2000 mm</p> <p>einseitig beschichtet Max. Länge: 3200 mm</p> <p>beidseitig beschichtet Max. Länge: 2700 mm</p> <p>Maserung vertikal Max. Länge: 2000 mm</p> <p>einseitig beschichtet Max. Höhe: 3200 mm</p> <p>beidseitig beschichtet Max. Höhe: 2700 mm</p>		<p>ZMKH16-1</p> <p>ZMKH16-2</p> <p>ZMKV16-1</p> <p>ZMKV16-2</p>		<p>192</p> <p>204</p> <p>192</p> <p>204</p>
 <p>Frontmaterial 19 mm Zuschnittmaterial einseitig beschichtet Preis pro qm Mindestmaß: 120 mm!</p> <p>Maserung horizontal Max. Länge: 2600 mm Max. Höhe: 1950 mm</p> <p>Maserung vertikal Max. Länge: 1950 mm Max. Höhe: 2600 mm</p> <p>Nur in Preisgruppe 1 / 2</p>		<p>ZMFH19-1</p> <p>ZMFV19-1</p>		<p>211</p> <p>211</p>
<p>Abschrägung Korpus-/Frontmaterial</p>		<p>ZM-AS</p>		<p>58</p>
 <p>Höhenausgleichsblende 2 Massivholzleisten 27 mm Vorderkante weiß zur Montage oberhalb einer vollintegrierten Spülmaschine. (Nur erforderlich bei XL-Höhe)</p> <p>Inkl. Montageanleitung</p>		<p>HAB27</p>	<p>*</p>	<p>81</p>
 <p>Kippsicherung für freistehende Unterschränke 2 Bandeisen 500 mm lang mit Lochbohrung inkl. Befestigungsmaterial</p> <p>Die Kippsicherung sollte aus Sicherheitsgründen bei jeder frei- stehenden Planung mitbestellt werden!</p>		<p>KIPPS</p>	<p>*</p>	<p>48</p>

Ergänzungsartikel

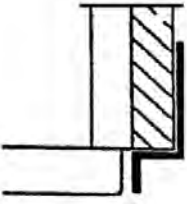
Beschreibung	Breite in mm	Artikel-Nr.		Wertpunkte
 <p>Holzdrehboden für Diagonaleckschrank</p>		UET90-HB	*	180
 <p>Holzdrehboden für Karussellschrank Passend für Karussellschrank 80 x 80 cm und 90 x 90 cm</p>		UEDK80-HB UEDK90-HB	* *	180 180
 <p>Drahtkorb einzeln zum Einhängen für Hochschränke mit Frontauszug</p>	300 400	HA-K30 HA-K40	* *	105 123
 <p>Drahtkorb einzeln zum Einhängen für Unterschränke mit Frontauszug</p>	200 300	UAMD-K20 UAMD-K30	* *	105 110
 <p>Drahtkorb 55° einzeln zum Einhängen für Diagonal-Vorratsschrank</p>		HAAD-K	*	162
 <p>Hitzeschutzboden für Schubkästen unter dem Kochfeld eingebaut (auch für Induktion geeignet)</p>	500 600 800 900 1000 1200	HIBO50 HIBO60 HIBO80 HIBO90 HIBO100 HIBO120	* * * * * *	95 100 117 128 134 158
 <p>Nischen-Rückwand Breite: 1118 mm Höhe: 1520 mm</p> <p>Korpusfarben Rohspanplatte</p>		NVKE105 NVRE105		183 183
 <p>Metalleiste zum Aufhängen von Wandschränken</p>	3000	HMS300	*	34

Ergänzungsartikel

Beschreibung	Breite in mm	Artikel-Nr.		Wertpunkte
 <p>Wärmeschutzbleche zum Schutz der Fronten gegen Wärmeeinwirkung durch Herde 2 Stück, silberfarben</p> <p>Achtung: bei Folienfronten sind Wärmeschutzbleche im Lieferumfang dabei!</p>		UHWB	*	18
 <p>Oberbodenwinkel zur Unterstützung von Oberböden bei mehr als 1200 mm Spannweite</p>		WZB	*	9
 <p>Lenkrolle zum Unterbau unter Korpusboden Bauhöhe 75 mm Tragkraft 40 kg Achtung: Kippgefahr bei Auszugschränken!</p>		LR	*	38
 <p>Korbteiler für: • UA15 • HA30</p>		UA15-KT HA30-KT	* *	19 22

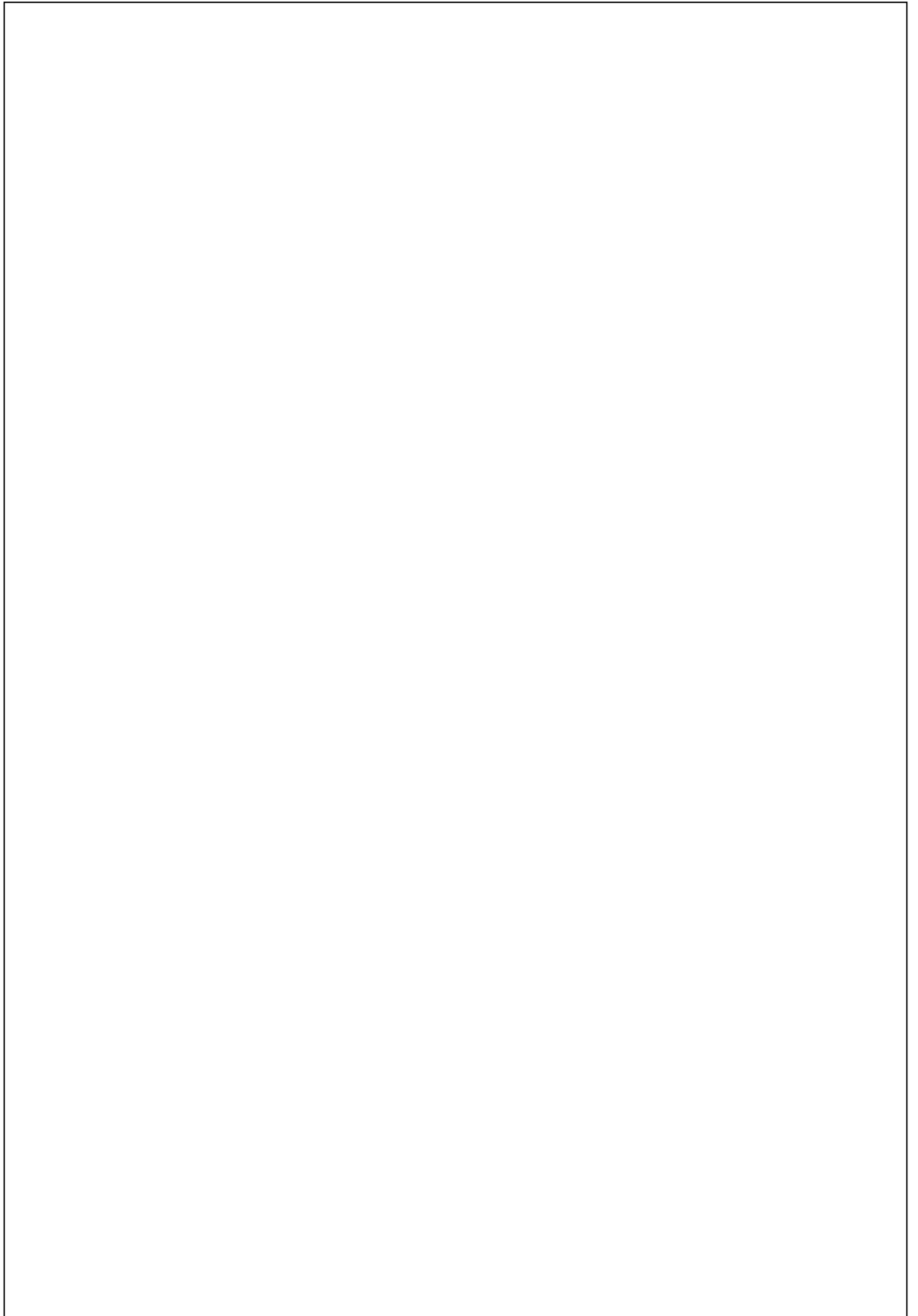

Bestellhinweise für Arbeitsplatten

Planungsbeispiel:

Abbildung zeigt eine Küchenzeile mit vorgezogener Herdlösung und einem abgeschrägten Schrank am Zeilenende.

Berechnungsbeispiel APL mit Postformingkante

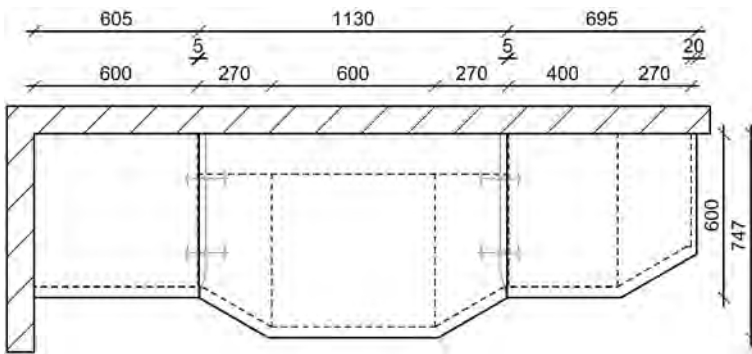

APG60: 605 mm
 APG90: 1130 mm
 APG60: 695 mm
 APG-K: 600 mm
 AP-AS: 3 Abschrägungen
 AP-NF: 4 Eckverbindungen

Berechnungsbeispiel APL mit Dickkante 1,5 mm

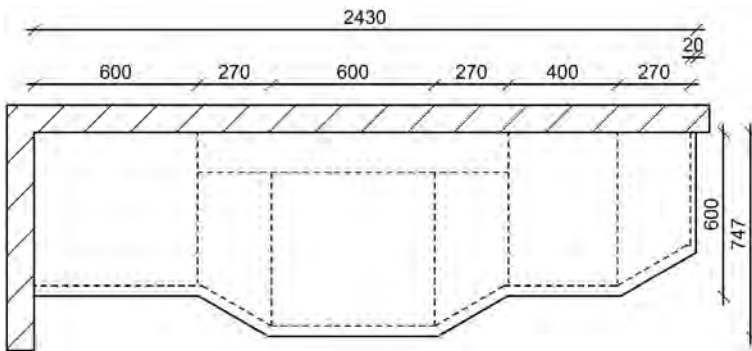

APD90: 2430 mm
 AP-AS: 1 Abschrägung
 AP-Z: 2 Ausklinkungen

Max. Plattenlänge mit formgefräster Dickkante aus einem Stück: 4000 mm

Max. Plattentiefe mit formgefräster Dickkante aus einem Stück: 1180 mm

Standardmaße für APL bei Abschlußschränken und Abschlußregalen

URA27

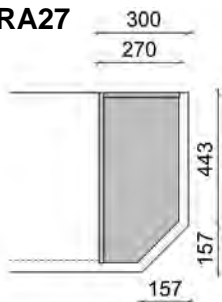

UAAD27

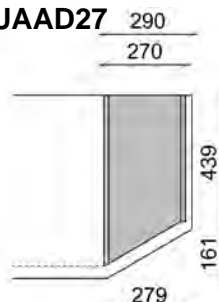

UAD27

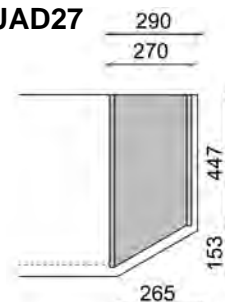

URA-PI

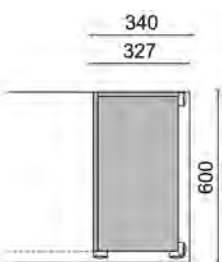

UAAD15

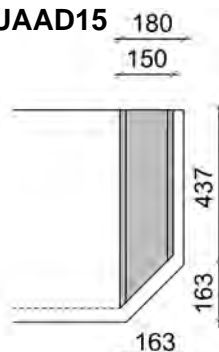

URD15

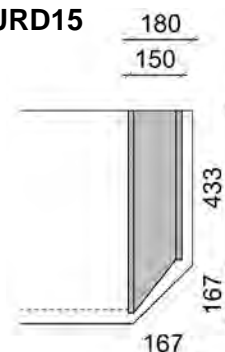

Arbeitsplatten (Laminat) 38 mm stark - Dekorgruppe A

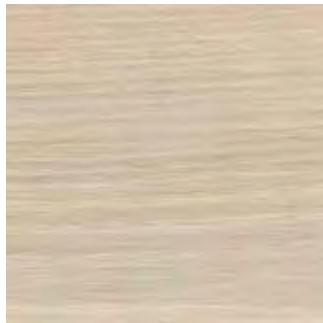

AK
Akazie

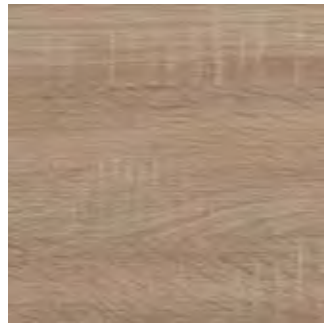

EN
Eiche natur

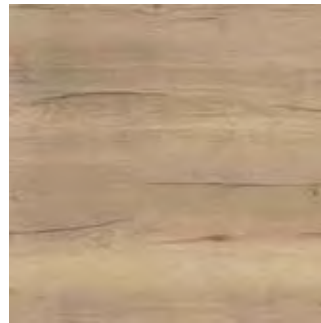

HN
Halifax Eiche natur

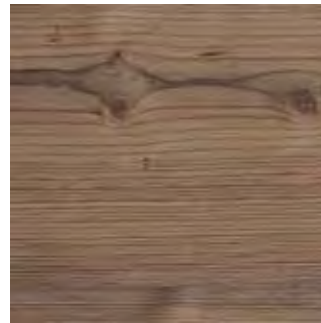

MF
Mühlbach Fichte

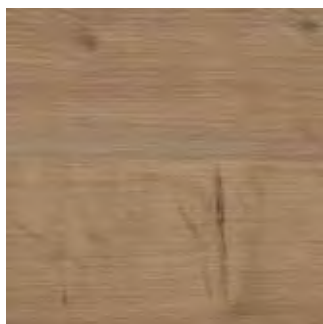

AL
Arlington Eiche

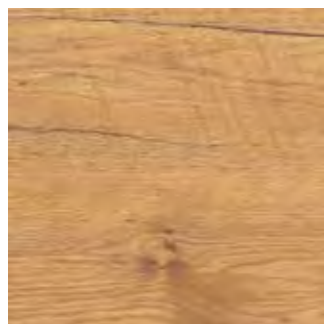

KN
Kerneiche



WAB
Walnuss block

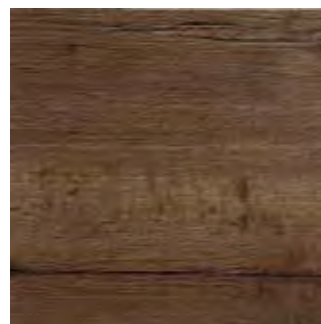

HT
Halifax Eiche Tabak



BW
Beton weiss

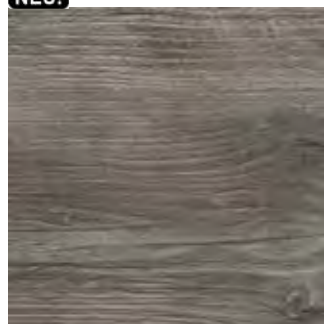

MP
Montana Pine



BE
Beton hell

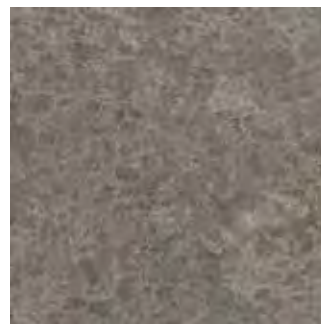

LUC
Lucano

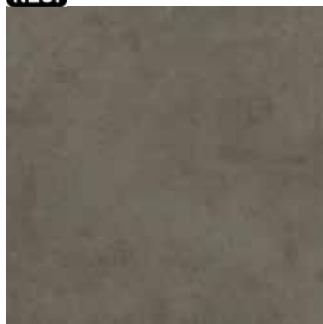

NEV
New Vermont



BD
Beton dunkel



NAS
Natural slate

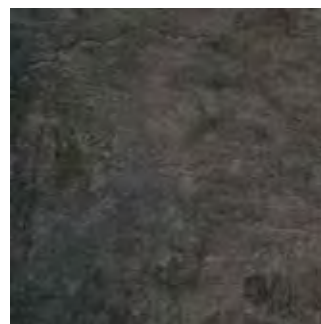

RAB
Rabac



CIM
Cimone



DAM
Dark Marble

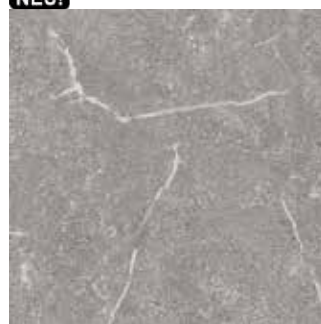

GRA
Grey Aperol



SAW
Sandstone Waves



ABEI
Atlanta 1 beige



CEN
Cento

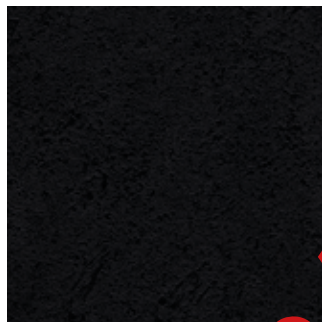

CSW
Cosmo schwarz



CW
Cosmo weiss



DGM
Dark gold metal



FAB
Fabbrica



FD
Fino dunkel anthrazit



GRD
Graphit dunkel

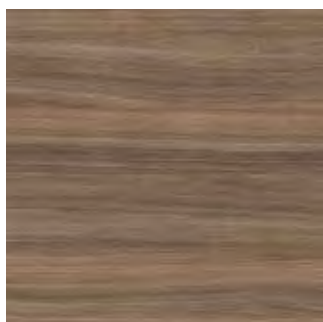

NAW
Natural walnut

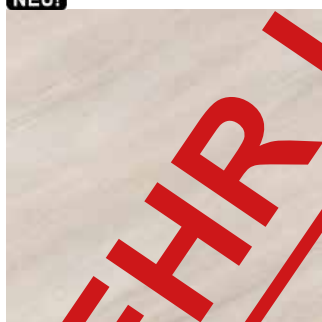

NEU!
SAW
Sandstone Waves

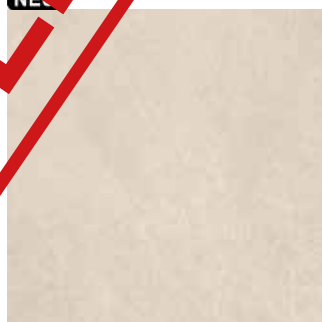

NEU!
SES
Serena Stone

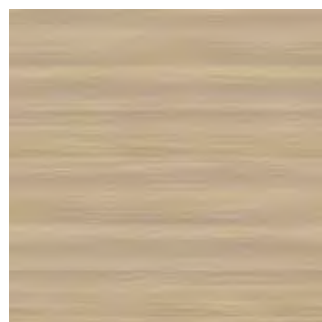

SOL
Springfield oak light



SDA
Steel dark



TEG
Terrazzo grey

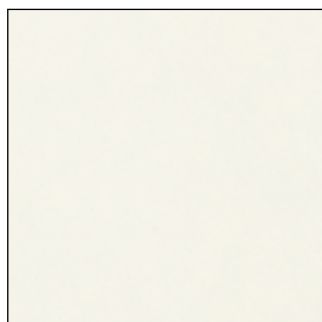

UNW
Uni weiss



WLM
White line marble

Arbeitsplatten Hochglanz (Laminat) 38 mm stark - Dekorgruppe C



MAF
Marmor Fontia HG

NEU!

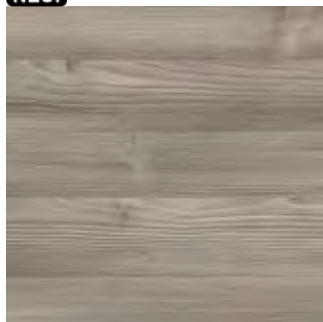

ANP
Anthracite Pine

NEU!

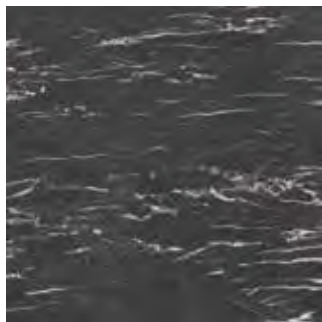

ARZ
Arezzo



BET
Betula



CAR
Carrara

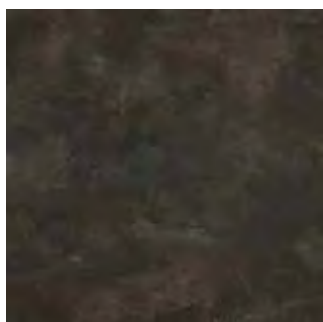

CEM
Ceramic merano

NEU!



CIM
Cimone

NEU!

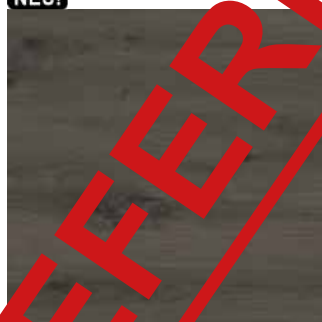

CRO
Cranberry Oak

NEU!

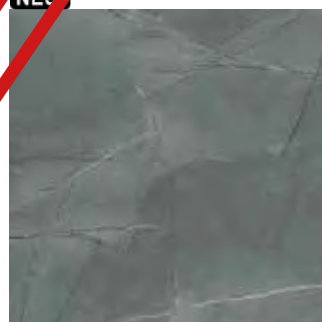

DAM
Dark Marble

NEU!

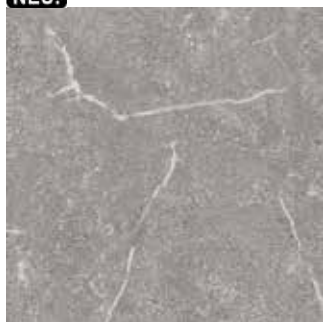

GRA
Grey Aperol



IWH
Ice White

NEU!

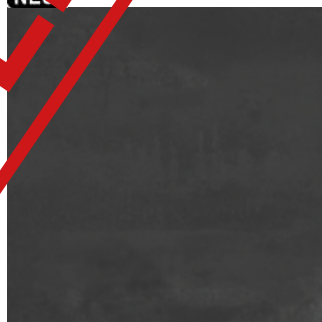

LAF
Larfinité

NEU!



LIM
Light Marble

NEU!

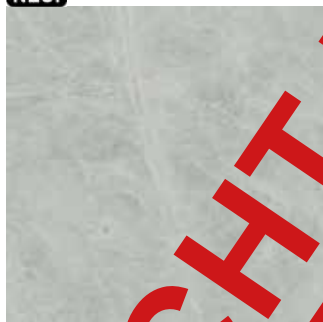

NOM
Norwegian Marble



ONY
Onyx

NEU!

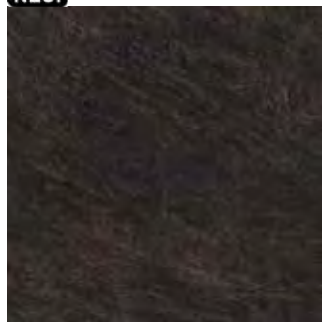

OXS
Oxid Slate

NEU!



RON
Romano Nuovo

NEU!



SAN
Sand Oak

NEU!



SCT
Scandic Teak

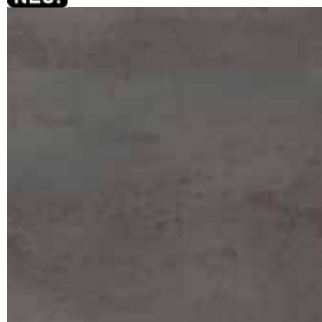

NEU!





TST
Tempered Steel

NICHT MEHR LIEFERBAR!

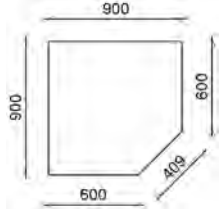
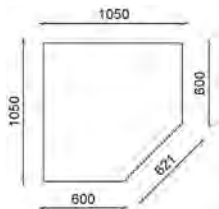

Arbeitsplatten 38 mm stark

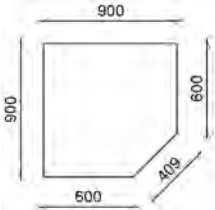
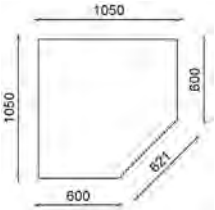
Max. APL-Länge: Dekorgruppe A/B: 5000 mm Dekorgruppe C/D: 3500 mm	Preisberechnung: Die angegebenen Wertpunkte gelten pro lfd. 1000 mm (lfm). Berechnet werden angefangene 100 mm.	mm	Artikel-Nr.	Dekorgruppen				
				A	B	C	D	
	Arbeitsplatte 38 mm hoch Preis pro 1000 mm Kantenausführung: G - Postformingkante	600 601-900 901-1200	APG60 APG90 APG120	165 235 309				
	Arbeitsplatte 38 mm hoch Preis pro 1000 mm Kantenausführung: D - Dickkante gesoftet 1,5 mm APL-Kante-Außenecke: E - Eckig (Standard) R - Rund (ohne Mehrpreis)	600 601-900 901-1180	APD60 APD90 APD120	259 402 515				
	Eck-Arbeitsplatte 38 mm hoch für Diagonal-Unterschranke Kantenausführung: G - Postformingkante D - Dickkante	900x900 900x900	APGE90 APDE90	673 773				
	Eck-Arbeitsplatte 38 mm hoch für Diagonal-Unterschranke Kantenausführung: G - Postformingkante D - Dickkante	1050x1050 1050x1050	APGE105 APDE105	736 853				



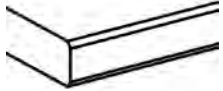
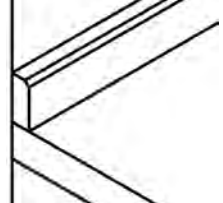

Arbeitsplatten 18 mm stark (Slim) - Dekorgruppe D (C+S)

<p>Preisberechnung: Die angegebenen Wertpunkte gelten pro lfd. 1000 mm (lfm). Berechnet werden angefangene 100 mm.</p>	Tiefe in mm	Artikel-Nr.	Wertpunkte
 <p>Arbeitsplatte 18 mm hoch beidseitig mit 1mm Schichtstoff belegt Preis pro 1000 mm Max. Länge 3600 mm</p> <p>Kantenausführung: D - Dickkante gesoftet 1,5 mm</p>	600 601-900 901-1200	APD60-S APD90-S APD120-S	495 607 731
 <p>Arbeitsplatte 18 mm hoch für Spüleneinbau über Eck</p> <p>Kantenausführung: D - Dickkante</p>	900x900	APDE90-S	749
 <p>Arbeitsplatte 18 mm hoch für Herd- und Spüleneinbau über Eck</p> <p>Kantenausführung: D - Dickkante</p>	1050x1050	APDE105-S	749
<p>Einbauset für Spüle oder Kochfeld 18 mm Arbeitsplatte 4 Schrauben zur Verankerung der APL</p> <p>Für jeden Ausschnitt wird 1 Set benötigt!</p>		AP-SET-S	* 29
 <p>Eckverbindung mit Nut, Feder und Verschraubung</p> <p>Für die Abbildung werden 2x AP-NF-S benötigt!</p>		AP-NF-S	40



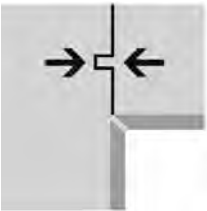

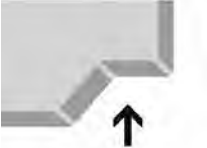
Arbeitsplatten 40 mm stark - Massivholz

<p>Preisberechnung: Die angegebenen Wertpunkte gelten pro lfd. 1000 mm (lfm). Berechnet werden angefangene 100 mm.</p>	Tiefe in mm	Artikel-Nr.	Wertpunkte
			
 <p>Arbeitsplatte 40 mm hoch Massivholz, geölt Max. Länge 2800 mm</p> <ul style="list-style-type: none"> • Asteiche 	400 401-600 750 601-900 901-1200	APM40 APM60 APM75 APM90 APM120	762 1144 1431 1716 2288
 <p>Wandabschlussleiste Massivholz, geölt Max. Länge 2800 mm</p> <p>50 mm hoch 20 mm tief</p> <ul style="list-style-type: none"> • Asteiche 		WALM	251





Bearbeitungen

Beschreibung	Artikel-Nr.	Wertpunkte
 <p>Eckverbindung vorne auf Gehrung mit Nut, Feder und Verschraubung</p> <p>Für die Abbildung werden 2x AP-NF benötigt!</p>	AP-NF	40
 <p>Arbeitsplatten- Abschrägung inkl. Kantenbelegung:</p> <ul style="list-style-type: none"> • Postformingkante • Dickkante • Kunststoffkante Hochglanz 	AP-AS	204
 <p>Arbeitsplatten- Abschrägung/-Ausklindung nach Angabe, ohne Kantenbelegung</p>	AP-Z	100
 <p>Arbeitsplatten-Umleimer 38 mm Preis je lfm.</p> <ul style="list-style-type: none"> • Postformingkante [G] • Dickkante [D] 	APG-K APD-K	163 119
 <p>Arbeitsplatten-Viertelkreis inkl. Kantenbelegung</p> <p>Achtung: Arbeitsplattenüber- stand berücksichtigen!</p> <ul style="list-style-type: none"> • Dickkante [D] • Dickkante Hochglanz [D] 	APD-R APDHG-R	139 262
<p>Mehrpreis für übertiefe Eckarbeitsplatte</p>	MP-APE	194

Arbeitsplatten-Zubehör

Beschreibung	Breite in mm	Artikel-Nr.	Wertpunkte
 <p>Lüftungsgitter zum Einbau über Heizungen oder als Abluft für Unterbaukühlschränke 500 x 80 mm</p> <p>Ausschnittmaß: 480 x 69 mm</p> <p>Farbe: Alu matt Farbe: Schwarz matt</p>		LGA500 LGS500	49 49
 <p>Hitzeschild für WAL Edelstahlfarben Länge: 600 mm Schützt hinter Elektro- und Gaskochfeldern</p>		WAP-HS	113
 <p>Wandabschlussprofil edelstahlfarben Abdeckmaß: ca. 23 x 23 mm</p> <p>Kombiprofil für 16 mm-NV und Wandabschlußleiste Durch Entfernen der Oberscha- le entsteht ein Montageprofil für Nischenverkleidungen.</p> <p>Zubehör: 2 Innenecken, 4 Endkappen, 4 Endkappen klein für NV</p> <p>1 Innenecke, 2 Endkappen, 2 Endkappen klein für NV</p>	5000 2500	WAPN500 WAPN250	165 84
<ul style="list-style-type: none"> • 2x 90°-Außenecken • 2x 135°-Innenecken • 2x 90°-Innenecken • 2x Endkappen <p>jeweils separat verpackt</p>		WAPNA WAPNE WAPNI WAPNEK	5 5 5 5
 <p>Wandabschlussprofil in APL-Design ummantelt Abdeckmaß: ca. 23 x 23 mm</p> <p>Zubehör: 2 Innenecken, 4 Endkappen</p> <p>1 Innenecke, 2 Endkappen</p>	5000 2500	WAP500 WAP250	165 84
<ul style="list-style-type: none"> • 2x 90°-Außenecken • 2x 135°-Innenecken • 2x 90°-Innenecken • 2x Endkappen <p>jeweils separat verpackt</p>		WAPA WAPE WAPI WAPEK	5 5 5 5

Arbeitsplatten-Zubehör

Beschreibung	Höhe in mm	Artikel-Nr.		Wertpunkte
 <p>Stützkonsole Edelstahlfarben zur Befestigung hochgebauter Bartheke Barplatte ab 280 mm Breite</p>	210	STK-EE	*	183
 <p>Stützfuß eckig, edelstahlfarben zum Abstützen einseitig freistehender Arbeitsplatten 60 x 60 mm</p>	720 1100	SF-EE60-72 SF-EE60-110	* *	88 178
 <p>Stützfuß rund, edelstahlfarben zum Abstützen einseitig freistehender Arbeitsplatten Ø 60 mm</p>	720 1100	SF-ER60-72 SF-ER60-110	* *	79 163
 <p>Stützfuß nach Maß edelstahlfarben Max. Länge 1300 mm Ø 60 mm</p>		SF-ERV60	*	213
 <p>Stützwinkel für APL-Wandmontage Tragwinkel für Arbeitsplatten über Eckkarussellschränke 50 x 160 x 40 mm, 3 mm stark inkl. Schrauben und Dübel</p>		STW	*	17



Naturstein

Unter enormen Druck und bei großer Hitze ist jeder Stein in Millionen Jahren natürlich gewachsen. Daraus ergeben sich Struktur- und Farbschwankungen, die jede einzelne Platte zu einem absoluten Unikat machen. Kein Wunder, dass die kühle Oberfläche des Naturprodukts zum Anfassen einlädt und mit seinen einmaligen Maserungen fasziniert.

Bitte beachten Sie:

- Naturstein ist ein Naturprodukt. Gewisse kleine Poren, feine Haarrisse und Farbunterschiede stellen keine Mängel dar, sondern sind ein untrügliches Zeichen für natürliche Entstehung und Beschaffenheit.
- Gebrauchsspuren sind auf polierten oder dunklen Oberflächen schneller sichtbar als auf strukturierten oder hellen.
- Eingefräste Abtropfflächen können sich im Glanzgrad und in der Materialstruktur von der Originaloberfläche unterscheiden. Dies ist kein Reklamationsgrund.
- Auf Grund der natürlichen Gegebenheiten kann es im Laufe der Zeit zu Unterschieden bei Chargen kommen, bitte beachten Sie dass die abgedruckten Dekorbilder ein Richtwert sind.

Hinweis:

Die Oberfläche jeder Natursteinkommission wird vor der Auslieferung mit einer Imprägnierung versehen. Zur regelmäßigen Nachbehandlung liegt jeder Kommission ein spezielles Pflegeset mit ausführlicher Anleitung bei.

Imprägnierungen optimieren die Gebrauchseigenschaften von Arbeitsplatten indem sie die kapillare Saugfähigkeit des Natursteins reduzieren. Dadurch wird die Reinigung erleichtert und die Entstehung von Flecken vermindert. Eine Imprägnierung kann nicht verhindern, dass bestimmte Flüssigkeiten im Kontakt mit dem Stein zu Flecken führen und schützt nicht vor Säuren. Wir empfehlen deshalb diese möglichen Fleckenbilder immer sofort zu entfernen.

Materialigenschaften:

Naturstein hat eine Rohdichte von ca. 2,3 - 2,8 kg/dm³

Gewicht Arbeitsplatte pro m²:

20 mm: 52,0 - 60,0 kg
30 mm: 80,0 - 90,0 kg

Maße:

Minimal: 100 x 100 mm
Maximal: 2800 x 1300 mm

Bestellung einer oder mehrerer Naturstein- oder Keramik-Arbeitsplatten, -Nischenverkleidungen oder -Wandabschlußprofile ist NUR mit zusätzlicher Buchung einer der genannten Fullservice-Dienstleistungen möglich! (s. Seite 8.030)

Naturstein ist ein natürlich gewachsenes Produkt und somit ein absolutes Unikat. Zudem fasziniert Naturstein durch seine einmaligen Maserungen.

Preisgruppe 1

NEU!



ST020
Magnolia Perle, poliert

Preisgruppe 2

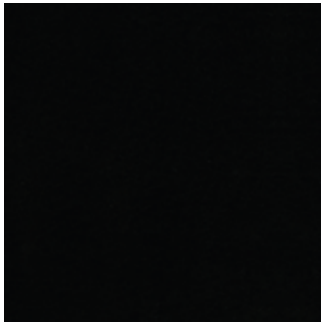

ST001
Nero Assoluto Z, poliert

NEU!

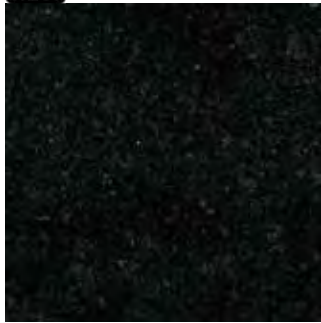

ST008
Nero Assoluto Platin, poliert

NEU!



ST009
Elegance grey, strukturiert



ST031
Nero Assoluto Z, strukturiert

Preisgruppe 3

NEU!

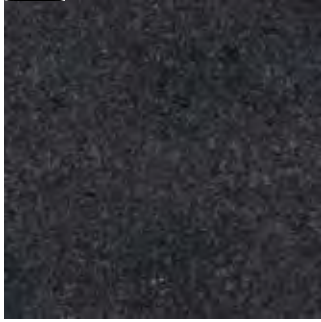

ST038
Nero Assoluto Platin, strukturiert

NEU!



ST046
Nero Aracruz, strukturiert

NEU!



ST047
Nero Aracruz, poliert



ST009
Star Galaxy, poliert

NEU!



ST026
Blue Pearl, poliert





NEU!



ST051
Anthracite black, poliert

NICHT MEHR LIEFERBAR!

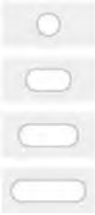
Naturstein

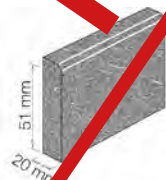
Beschreibung	mm	Artikel-Nr.	Preisgruppen									
			1	2	3							
 <p>Arbeitsplatte Naturstein Vollmaterial, Preis je qm</p> <p>Stärke:</p> <ul style="list-style-type: none"> • 20 mm • 30 mm <p>Inkl. Kanten- und Konturbearbeitungen:</p> <ul style="list-style-type: none"> • Kante gefast • Plattenstoß stumpf, 1x1 mm V-Fuge • Abschrägung für Vorderkante • Schrägschnitt ohne Kantenbearbeitung • Ausklinkung für Vorderkante • Ausklinkung ohne Kantenbearbeitung • U-Ausklinkung ohne Kantenbearbeitung • Außenrundung für Vorderkante • Innenrundung für Vorderkante • Freiformschnitt <p>Inkl. Ausschnitt und Bohrungen:</p> <ul style="list-style-type: none"> • Ausschnitt, Schnittkante ohne Bearbeitung, R>=5 • Bohrung Ø 6-68 mm 	20 30	APST20 APST30	*	838	966	1095						
 <p>Nischenverkleidung Naturstein 20 mm, Vollmaterial, Preis je qm</p> <p>Mind.: 100 x 100 mm Max.: 2800 x 1300 mm</p>		NVS-20	*	966	966	966	966					
 <p>Steckdosenausschnitt in NV/Rückwand Naturstein</p> <ul style="list-style-type: none"> • einfach • zweifach • dreifach • vierfach • fünffach 		NVST-SD1 NVST-SD2 NVST-SD3 NVST-SD4 NVST-SD5	*					61	110	121	136	151
 <p>Ausschnitt für flächenbündigen Aufbau in Arbeitsplatten in Fußprofilkanten integriert eingebaut oder untergebaut.</p> <p>Bitte exakte Spülenbezeichnung angeben oder ggf. über SNRZ anfragen/bestellen.</p>		AP-AFB	*							242		
 <p>Wandanschlussprofil Naturstein Vollmaterial, 51 x 20 mm Preis je lfm.</p> <p>Mind.: 100 mm Max.: 1500 mm</p>		WAPST	*								144	

Bestellung einer oder mehrerer Naturstein- oder Keramik-Arbeitsplatten, -Nischenverkleidungen oder -Wandabschlußprofile ist NUR mit zusätzlicher Buchung einer der genannten Fullservice-Dienstleistungen möglich! (s. Seite 8.030)

NICHT MEHR LIEFERBAR!

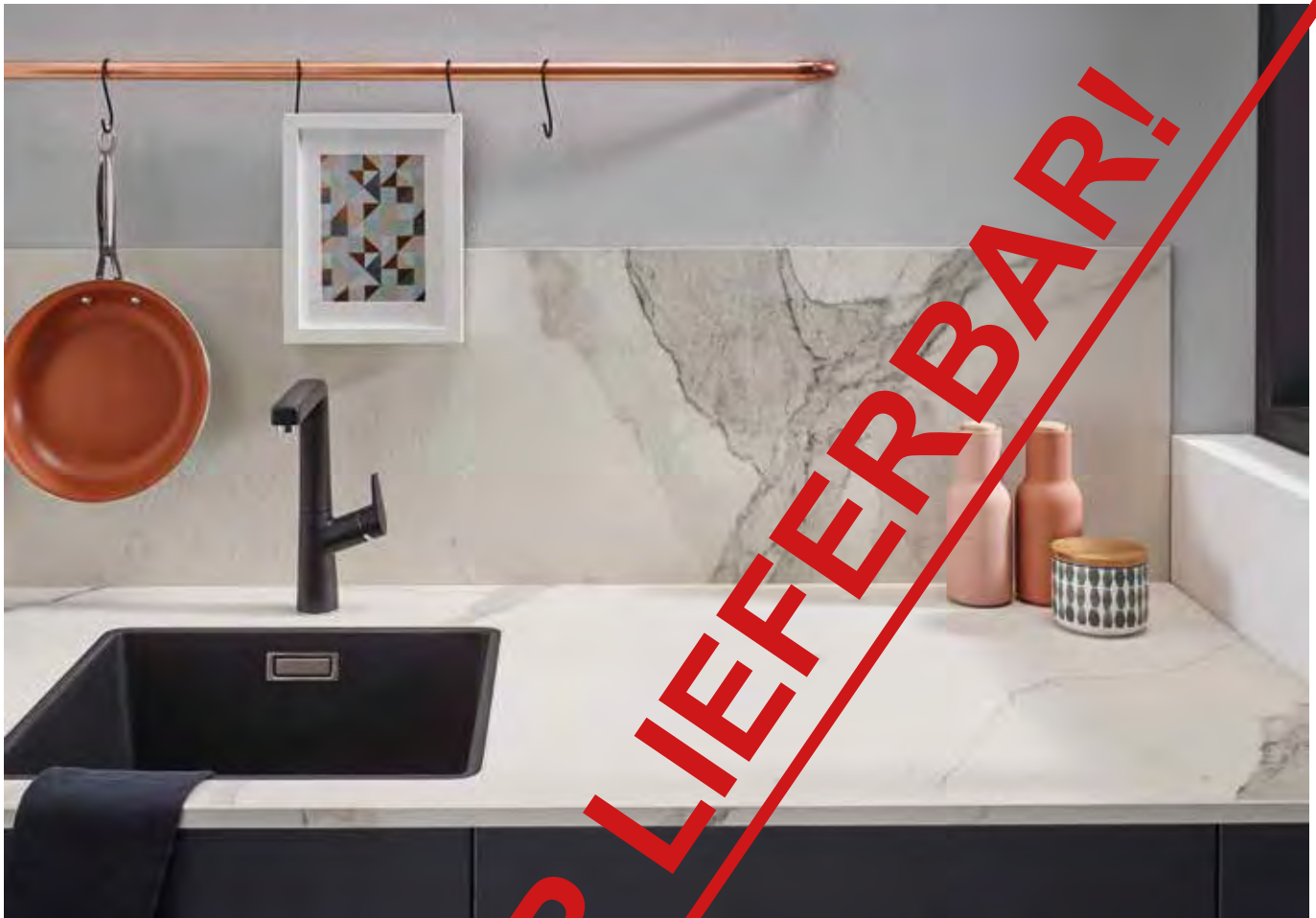

Keramik

Qualität und Beschaffenheit von Keramik, Porzellan oder Feinsteinzeug sind jedem vertraut. Wie Glas ist dieses Material ein selbstverständlicher Bestandteil des täglichen Lebens. Keramik ist lebensmittelecht, pflegeleicht und vielseitig. Fliesen werden genau aus diesen Gründen im privaten und öffentlichen Bereich in unzähligen Varianten verwendet.

Bitte beachten Sie:

- Bei einer Kombination von unterschiedlichen Stärken (z. B. einer 18 mm Arbeitsplatte mit einer 7 mm Nischenverkleidung / Rückwand) kann es zu Farbunterschieden auf Grund von unterschiedlichen Chargen kommen

Materialeigenschaften:

Keramik hat eine Rohdichte von ca. 2,33 kg/dm³

Gewicht Arbeitsplatte pro m²:

12 mm: 29,2 kg
18 mm: 41,0 kg
40 mm: 93,2 kg

Keramik gilt als äußerst robust und überzeugt mit authentischen Strukturen, Matt- und Glanzeffekten sowie metallisch schimmernden Designs. Zudem ist Keramik porenlos, nimmt weder Feuchtigkeit noch Fett auf und lässt sich einfach reinigen.

Bestellung einer oder mehrerer Naturstein- oder Keramik-Arbeitsplatten, -Nischenverkleidungen oder -Wandabschlußprofile ist NUR mit zusätzlicher Buchung einer der genannten Fullservice-Dienstleistungen möglich! (s. Seite 8.030)



CE679
Basalto nera



NEU!
CE653
Duna bianca



NEU!
CE654
Duna nera



NEU!
CE655
Floating grey



CE633
Gatto nero



CE657
Bianco marmo



CE682
Mica metall

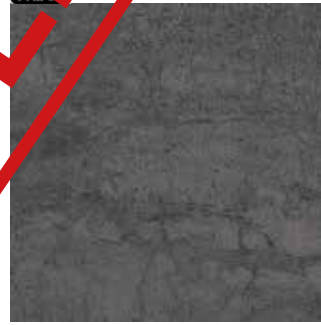

NEU!
CE656
Scuro roccia

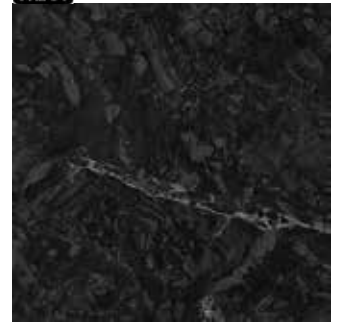





NEU!
CE745
Wild black

NICHT MEHR LIEFERBAR!

Preisgruppe 1

Preisgruppe 3

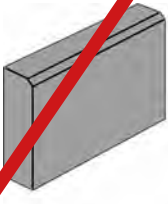
Beschreibung	mm	Artikel-Nr.	Preisgruppen							
			1	2	3					
 <p>Arbeitsplatte Keramik Preis je qm</p> <p>Stärke:</p> <ul style="list-style-type: none"> • 12 mm, Vollmaterial • 18 mm, mit Trägerplatte • 40 mm, mit Trägerplatte <p>Inkl. Kanten- und Konturbearbeitungen:</p> <ul style="list-style-type: none"> • Kante gefast • Plattenstoß stumpf, 1x1 mm V-Fuge • Abschrägung für Vorderkante • Schrägschnitt ohne Kantenbearbeitung • Ausklinkung für Vorderkante • Ausklinkung ohne Kantenbearbeitung • U-Ausklinkung ohne Kantenbearbeitung • Außenrundung für Vorderkante (nur für 12 mm) • Innenrundung für Vorderkante (nur für 12 mm) • Hochschrankanschluss • Freiformschnitt <p>Inkl. Ausschnitt und Bohrungen:</p> <ul style="list-style-type: none"> • Ausschnitt, Schnittk. ohne Bearbeitung, R>=5 • Bohrung Ø 6-20 / 21-65 mm 	12 18 40	APCE12 APCE18 APCE40	* * *	135 1423 1423	160 1628 1628					
<p>Bestellung einer oder mehrerer Naturstein- oder Keramik-Arbeitsplatten, -Nischenverkleidungen oder -Wandabschlußprofile ist NUR mit zusätzlicher Buchung einer der genannten Fullservice-Dienstleistungen möglich! (s. Seite 8.030)</p>										
 <p>Nischenverkleidung Keramik Vollmaterial, alle Kanten gefast Mind.: 300 x 41 mm</p> <p>Stärke:</p> <ul style="list-style-type: none"> • 7 mm, Max.: 3200 x 1700 mm • 12 mm, Max.: 3150 x 1300 mm 	7 12	NVCE7 NVCE12	* *	753 1369	753 1369					
<p>Bei einer Kombination von unterschiedlichen Stärken (z. B. einer 20 mm Arbeitsplatte mit einer 7 mm Rückwand) kann es zu Farbunterschieden auf Grund von unterschiedlichen Chargen kommen.</p>										
 <p>Steckdose-Ausschnitt in NV/Rückwand Keramik</p> <ul style="list-style-type: none"> • einfach • zweifach • dreifach • vierfach • sechsfach 		NVCE-SD1 NVCE-SD2 NVCE-SD3 NVCE-SD4 NVCE-SD5	* * * * *		94 127 160 192 224					
 <p>Ausschnitt für flächenbündigen Einbau in Arbeitsplatten in Falzprofilkanten integriert eingebaut oder untergebaut.</p> <p>Bitte exakte Spülenbezeichnung angeben oder ggf. über SNRZ anfragen/bestellen.</p>		AP-AFB	*		242					
<p>Montageset für Dünnpplatten 2500 mm Aussteifungsstab aus carbon (17 x 12 mm) inkl. 6 Halterungen</p>		AP-MDP	*		236					
 <p>Wandabschlussprofil Keramik Vollmaterial, Preis je lfm. Min. Länge: 50 mm</p> <p>Stärke:</p> <ul style="list-style-type: none"> • 7 mm, 7x41, Max.L.:3200 mm • 12 mm, 12x41, Max.L.:2500 mm 	7 12	WAPCE7 WAPCE12	* *		136 147					

Naturstein / Keramik - Dienstleistungen

Beschreibung		Artikel-Nr.		Wertpunkte
Bestellung einer oder mehrerer Naturstein- oder Keramik-Arbeitsplatten, -Nischenverkleidungen oder -Wandabschlußprofile ist NUR mit zusätzlicher Buchung einer der folgenden Fullservice-Dienstleistungen möglich!				
Dienstleistung Fullservice Nischenverkleidungen / Rückwände <ul style="list-style-type: none"> • Aufmaß für NV / Rückwände • Lieferung und Montage von NV / Rückwänden • Einbau und Anschluss von Steckdosen in werksseitig vorbereitete Ausschnitte & Bohrungen 		DL-FSNV	*	1420
Dienstleistung Fullservice Arbeitsplatten (und ggf. Nischenverkleidungen / Rückwände) ohne Strom & Wasser <ul style="list-style-type: none"> • Aufmaß für Arbeitsplatten und ggf. Rückwände an vollständig montierten und ausgerichteten Küchenmöbeln • Lieferung und Montage von Arbeitsplatten und Rückwänden • Demontage und Entsorgung von Provisorien • Ein- oder Unterbau von (Fremd-)Spülen • Einbau von Kochfeldern • Einbau und Anschluss von Tischlüftersystemen • Einbau von Powerports/Einbausteckdosen • Einbau von kundeneigenen Thekenboards und Thekenkonsolen 		DL-FSCW	*	2841
Dienstleistung Fullservice Arbeitsplatten (und ggf. Nischenverkleidungen / Rückwände) mit Strom & Wasser <ul style="list-style-type: none"> • Aufmaß für Arbeitsplatte und ggf. Rückwände an vollständig montierten und ausgerichteten Küchenmöbeln • Lieferung und Montage von Arbeitsplatten und ggf. Rückwänden • Demontage und Entsorgung von Provisorien • Ein- oder Unterbau von (Fremd-)Spülen • Einbau von Kochfeldern • Einbau und Anschluss von Tischlüftersystemen • Einbau von Powerports/Einbausteckdosen • Einbau von kundeneigenen Thekenboards und Thekenkonsolen • Strom- und Wasseranschluss 		DL-FMSW	*	3433
 <p>Provisorische Arbeitsplatte (Laminat) 1500 x 600 x 38 mm</p> <p>Keine Maßänderung oder Dekor- auswahl möglich! Keine Kantenbearbeitung, Aus- schnitt oder andere Bearbeitung werksseitig möglich.</p> <p>Dekor nach Verfügbarkeit.</p>	1500	APPROV		160

Leistungsbeschreibungen im Detail

Einbau und Versiegelung

- Branchenübliche Silikonversiegelungen zum Baukörper und zum Möbel.
- Einbau und Versiegelung von Einbauelementen (z. B. Abfallsammler, Energiecenter mit ordnungsgemäßem Anschluss etc.) in vorbereitete, werkseitige Ausschnitte und Bohrungen.
- Versiegelung von Rohspanflächen an den Schnittkanten der Korpusse etc., die durch unsere Monteure erbracht sind, erfolgt mittels Aluminiumklebeband.

Strom- und Wasseranschluss

- Anschluss von Mischbatterien, Geschirrspülern, Kochfeldern und Herdanschlüssen inklusive Standard-Anschlussmaterial (1,5 m Herdanschlusskabel, Flex-Wasserschläuche mit Geruchsverschlüssen, neue Dichtungen).
- Der Anschluss wird nur an ordnungsgemäß vorbereiteten Eckventilen und Anschlussdosen durchgeführt.

Kochfelder und Spülen

- Versiegelung von flächenbündigen Kochfeldern.
- Auflegespülen und Auflagekochfelder werden inklusive der entsprechenden branchenüblichen Versiegelung der Ausschnittkanten eingebaut.
- Ausklüngen an Korpusstellen im Bereich von Kochfeldern und Spülen werden, wenn notwendig durchgeführt.

Einbau von Tischlüftern

- Es werden keine Arbeiten an Ablufführungen, Rohrleitungen oder Flexschleichen vorgenommen.
- Der Anschluss der Lüfterelemente an ordnungsgemäß vorbereitete Abzugskanäle wird mit Aluminiumklebeband vorgenommen.
- Die dazugehörigen Bedienelemente werden nicht durch uns eingebaut.

Wand- /Dunstabzugshauben

- Wand-/Dunstabzugshauben werden montiert, wenn dahinter eine Rückwand von uns verbaut wird.
- Voraussetzung ist ein ordnungsgemäß vorbereiteter Stromanschluss mittels zugänglichem Schukostecker und die ordnungsgemäß vorbereitete Ablufftechnik.
- Sämtliche Bohrungen müssen vorhanden sein.

Demontagen

- Demontage und Montage von Aufsatzschranken und bereits zugeschnittenen Passleisten.
- Die Versiegelung der Passleisten erfolgt in Abstimmung mit dem Endkunden. Hierfür steht ausschließlich weißes Acrylat zur Verfügung.

Folgende Leistungen werden durch unsere Monteure nicht erbracht:

- Anpassen von Möbelteilen
- Ausrichten von Unter- und Hängeschränken
- Einstellen von Türspaltmaßen
- Montage von Passleisten und Sockelblenden
- Abstützungen zum Boden bzw. an Wandanlageteilen
- Anschluss von kochfeld Wassergeräten und Wasserfilteranlagen
- Einbau von Küchenabfallverkleinerern
- Einbau von Schaltern, Flüssigsystemen etc.
- Montage von Arbeitsplatten und Rückwänden, die nicht von uns produziert wurden
- Inkasso Leistungen

Allgemeine Hinweise

- Diese Dienstleistungen sind für Arbeitsplatten und Rückwände aus den Bereichen Naturstein und Keramik unseres Verkaufshandbuchs gültig.
- Demontagearbeiten werden mit werkseitig definiertem Silikon durchgeführt.
- Alle planungsrelevanten Angaben, wie z. B. die Platzierung der Steckdosen, müssen zwingend und vollständig bei der Bestellung definiert sein.
- Zusatzbestellungen können nicht vor Ort durch den Endkunden erfolgen, sondern müssen vorab schriftlich beauftragt werden.
- Muster können beim Aufmaß nicht mitgeführt werden.
- Bei einem Garantie- oder Gewährleistungsaustausch wird der Ursprungszustand wieder hergestellt.

Bestellung einer oder mehrerer Naturstein- oder Keramik-Arbeitsplatten, -Nischenverkleidungen oder -Wandabschlußprofile ist NUR mit zusätzlicher Buchung einer der genannten Fullservice-Dienstleistungen möglich! (s. Seite 8.030)

Nischenverkleidungen

Beschreibung	Tiefe in mm	Artikel-Nr.	KM APL	M	GHG SM	L1	L	PA
 <p>Nischenverkleidung Maßzuschnitt nach Angabe Preis pro qm Mindestmaß: 120 mm! (19 mm-NV können nicht mit WAPN-Profil montiert werden!)</p> <p>KM - Korpusmaterial Dekorverlauf waagrecht Max. L: 3200 mm / H: 2000 mm</p> <p>APL - Arbeitsplattendekor Dekorverlauf waagrecht Max. L: 2700 mm / H: 1200 mm</p> <p>NV16: Dekorguppen A</p> <p>M - Matt Frontfarbe PRG 135/160/200 Max. L: 2700 mm / H: 1200 mm (Dekor Kerneiche braun max. 2580 mm)</p> <p>GHG - Hochglanz Frontfarbe PRG 230 Max. L: 2600 mm / H: 1200 mm</p> <p>SM - Softmatt Frontfarbe PRG 240 Max. L: 2600 mm / H: 1200 mm</p> <p>L1 - Lack Einschicht Frontfarbe PRG 290 Max. L: 2350 mm / H: 950 mm</p> <p>L - Lack, Hochglanz oder Matt PRG 530 / 540 / 570 Max. L: 2350 mm / H: 950 mm</p>	16	NV16	310				1235	
	19	NV19		310	417	613		571
<p>Mehrpriess Ausschnitte/ Abschrägungen NV mit Dünnkante</p> <p>Nicht möglich in: L1 - Lack 290 Einschicht L - Lack 530 HG/540/570 Matt</p>		NV-AS		135				

Glasdekore:

Preis EUR/qm



GL149
Brass

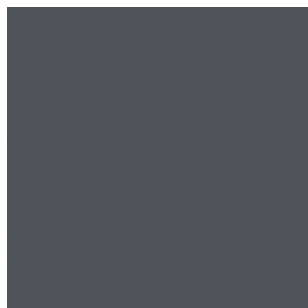

GL144
Canoso



GL148
Copper



GL143
Magnolia



GL147
Padelo

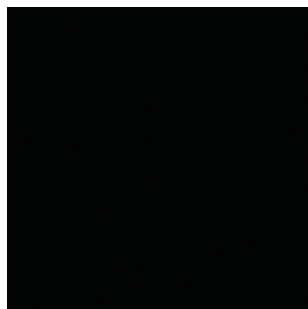

GL183
Peco



GL181
Picchi



GL187
Plateno

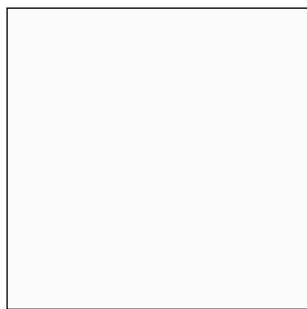

GL150
Puro



GL195
Sablo



GL179
Sango



GL152
Silver



GL186
Skatalo



GL151
Verduro

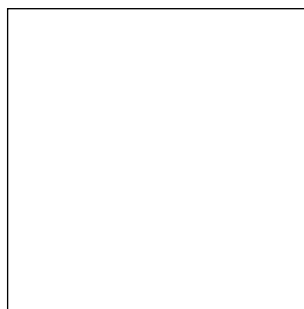

GL140
Ohne Farbe



GL166
Wunschfarbe

Wunschfarbe bestellen:

Bestellen Sie ganz einfach unter dem Dekor GL166 Ihre Glasrückwand mit Ihrer Wunschfarbe in RAL, Sikkens oder NCS.
Artikel für Wunschfarbe: Abweichung NVG-WF pro bestelltem Farbton.

Freigabe:







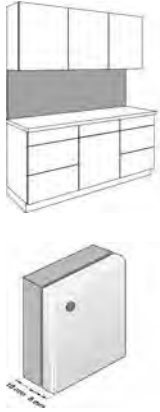
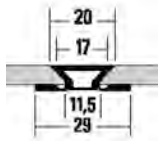

Auf Wunsch erstellen wir einen Probeandruck, damit Sie die Druckqualität beurteilen können (Artikel: NVG-MK)

Wichtig:

Bitte geben Sie die gewünschte Farbnummer bei Ihrer Bestellung mit an.





Wunschfarbe für NV Glas RAL, Sikkens oder NCS	NVG-WF	*	306
Musterkosten für Probeandruck	NVG-MK	*	115

Nischenverkleidungen

Beschreibung	Artikel-Nr.	Wertpunkte
 <p>Glasrückwand als Nischenverkleidung 6 mm Einscheibensicherheitsglas (ESG) mit keramischer Farbschichtung (Einbrennlackierung 650°) und loser Trägerplatte 10 mm stark mit umlaufender Kante in Silbergrau Preis pro qm</p> <p>Größen: Max.: 3500 x 1250 mm Min.: 500 x 200 mm</p> <p>Oberfläche: GL - Standard</p>	NVGL	832
 <p>Glasbohrung zur Wandbefestigung mit Glashalter in Nickeloptik Preis je Stück</p>	NVG-BO	94
 <p>Montageprofil oben zur Befestigung von Nischenverkleidungen Oberfläche edelstahlfarben 2500 mm lang mit 2 linken und 2 rechten Endkappen</p> <p>Achtung: In der Höhe 5 mm Luft für Montageprofil einplanen!</p>	NVF-1	134
 <p>Steckdosenausschnitt</p> <ul style="list-style-type: none"> • einfach, 68 mm • zweifach, 68 x 100 mm • dreifach, 68 x 150 mm • vierfach, 68 x 214 mm 	NVG-SD1 NVG-SD2 NVG-SD3 NVG-SD4	133 202 263 229
 <p>Mehrpreis für Glasbearbeitung: Abschneigung</p>	NVG-AS	113
 <p>Mehrpreis für Glasbearbeitung: Abrundung</p>	NVG-R	163
 <p>Mehrpreis für Glasbearbeitung: Innenrundung</p>	NVG-IR	502
 <p>Mehrpreis für Glasbearbeitung: Ausklinkung mit Innenradius R13</p>	NVG-A13	502
 <p>Mehrpreis für Glasbearbeitung: Eck-Ausklinkung 90° mit Bohrung Anschluss an Wandschrank oder Dunsthaube</p>	NVG-A90	502

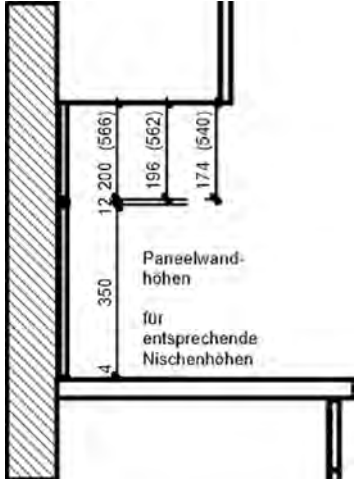
NICHT MEHR LIEFERBAR!

Paneelwand - Nischensystem

Beschreibung	Breite in mm	Artikel-Nr.	KM	M	GHG SM					
						Korpusmaterial	Frontdekor PRG 135 / 160	Frontdekor PRG 230 / 240		
										
 <p>Paneelwand Nischensystem unter Wandschränke für die Befestigung von Wandhaken und Wandborden Aufbautiefe 23 mm Preis je lfm.</p> <p>Bestehend aus: 1 Abschlußprofil unten 1 Zwischenprofil 2 Befestigungen je lfm</p> <p>Nischenhöhe: 566 mm 562 mm 540 mm</p> <p>730 mm (unter Dunsthaube) zus. 1 Abschlußprofil oben</p>	-2700 -2700 -2700 -2700	PW-566 PW-562 PW-540 PW-730	631 631 631 757	631 631 631 757	865 865 865 1009					
 <p>Wandbord in Nischendekor für Nischensystem inkl. Halterung in edelstahlfarben 16 mm stark 160 mm tief</p>	450 600	PWB45 PWB60	217 281	217 281	247 311					
 <p>Wandbord in Glas für Nischensystem inkl. Halterung in edelstahlfarben 10 mm stark 160 mm tief</p>	450 600	PGB45 PGB60			217 281					
 <p>Wandhaken zum Einhängen in das Nischensystem Preis je Stück</p>		PWH	*		14					



Seitenwangen und Abdeckböden 19 mm, 25 mm, 38 mm und 50 mm Stärke.
Vorderseitig mit Dickkante zur frontbündigen Montage.

Maserverlauf:

Wangen: senkrecht
Abdeckböden: waagrecht
Rückwandverkleidungen: senkrecht

Wangensystem

KM Korpusmaterial

AG	Ahorn grün
AK	Akazie
AN	Anthrazit
AL	Arlington Eiche
EN	Eiche natur
HN	Halifax Eiche natur
L	Linde
MA	Magnolie
PG	Perlgrau
PL	Platin
SH	Sahara
WE	Weiss
WB	Wildbirne

M Frontdekor 135/160/200/240/323/333

135AB	Achatblau
135AK	Akazie
135AN	Anthrazit
200AN	Anthrazit HPL
135AP	Apricot
135AL	Arlington Eiche
160LB	Berglärche braun
135BD	Beton dunkel
135BE	Beton hell
135BW	Beton weiss
135BR	Birke
135GI	Buche hell
135FE	Eiche natur
135EC	Eiche Schwarz
135FB	Fjordblau
240HB	Hagebutte
135HN	Halifax Eiche natur
135JG	Jadegrün
200KM	Kaschmir HPL
135RW	Keramik weiss
135KN	Kerneiche
135L	Linde
135ME	Magnolie
323MA	Magnolie
333SA	Magnolie
200MA	Magnolie HPL
240MA	Magnolie softmatt
135MG	Maisgelb
135MN	Mineralgrün
135PG	Perlgrau
135PT	Petrol
135PL	Platin
200PL	Platin HPL
240PL	Platin softmatt
240SW	Schwarz softmatt
240GD	Seidengrau dunkel softmatt
240GH	Seidengrau hell softmatt
135SD	Stahl dunkel
135WE	Weiss
323WE	Weiss
200WE	Weiss HPL
240WE	Weiss softmatt

APL Arbeitsplattendekor

AK	Akazie
AL	Arlington Eiche
BD	Beton dunkel
BE	Beton hell
BW	Beton weiss
CIM	Cimone
DAM	Dark Marble
EN	Eiche natur
GRA	Grey Aperol
HN	Halifax Eiche natur
HT	Halifax Eiche Tabak
KN	Kerneiche
LUC	Lucano
MP	Montana Pine
MF	Mühlbach Fichte
NAS	Natural slate
NEV	New Vermont
RAB	Rabac
SAW	Sandstone Waves
WAB	Walnuss block

GHG Frontdekor 230

230MA	Magnolie HG
230WE	Weiss HG

L1 Frontdekor 290 Lack Einschicht

290AN	Anthrazit Lack Matt
290PG	Perlgrau Lack Matt
290MA	Magnolie Lack Matt
290WE	Weiss Lack Matt
290PL	Platin Lack Matt

L Lack HG/Matt

530OR	Anthrazit Lack HG
530BL	Blau Lack HG
530LI	Magnolie Lack HG
540MA	Magnolie Lack Matt
530AR	RAL Sonderfarbton HG
540RM	RAL Sonderfarbton Matt
570RM	RAL Sonderfarbton Matt
530TR	Rot Lack HG
530TL	Schwarz Lack HG
530RE	Weiss Lack HG
540WE	Weiss Lack Matt



B Beton- / Steinoberfläche

550BA	Beton Anthrazit
550BD	Beton dunkel
550BE	Beton hell
550SS	Stein Sand
550SW	Stein Weiss

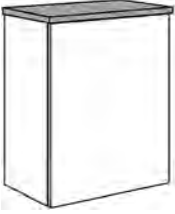
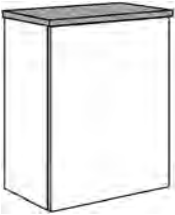
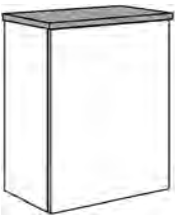
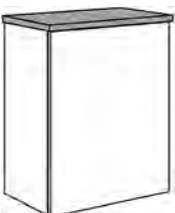
Abdeckböden

Beschreibung	Tiefe in mm	Artikel-Nr.	KM	APL38	GHG M	L1	L19	B19
							L25	B25
			Korpusmaterial	Arbeitsplattenfarbe	Frontdekor PRG 135/ 160/200/230/240	Frontdekor PRG 290	Frontdekor PRG 530 / 540 Lack	Beiton- / Steinoberfläche
 <p>Abdeckboden 19 mm stark Max. Länge: 2700 mm Preis pro lfd. 100 mm</p>	288	ADB19-29	12		16	25	39	95
	360	ADB19-36			18	28	43	105
	590	ADB19-59			28	46	71	141
	900	ADB19-90	39		45	62	97	165
 <p>Abdeckboden 25 mm stark Max. Länge: 2700 mm Preis pro lfd. 100 mm</p>	288	ADB25-29	14				43	105
	360	ADB25-36	15				46	113
	590	ADB25-59	28				74	151
	900	ADB25-90	45				103	174
 <p>Abdeckboden 38 mm stark Max. Länge: 2700 mm Preis pro lfd. 100 mm</p>	288	ADB38-29			33			
	360	ADB38-36			36			
	590	ADB38-59			43			
	900	ADB38-90			50			
 <p>Abdeckboden 50 mm stark Max. Länge: 2700 mm Preis pro lfd. 100 mm</p>	288	ADB50-29					70	139
	360	ADB50-36					74	144
	590	ADB50-59					117	202
	900	ADB50-90					151	235

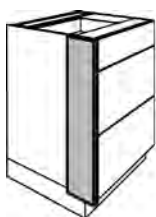
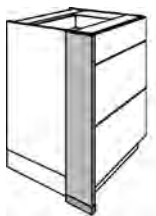
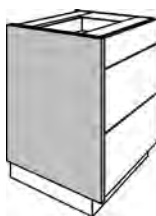
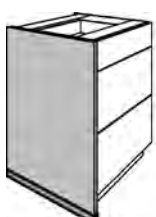
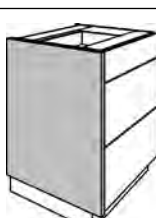

Wangen für Unterschränke

Beschreibung	Breite in mm	Artikel-Nr.		KM	APL	GHG	L1	L	B
				Korpusmaterial	Arbeitsplattenfarbe	M			
 <p>Zwischenwange für Unterschränke in Korpushöhe</p> <p>Tiefe: 150 mm Höhe: 722 mm</p> <p>Sockelmontage durchgehend möglich.</p>	19 25 38 50	UWZ19 UWZ25 UWZ38 UWZ50		36	74	33	124	191 195 300	377 393 510
 <p>Zwischenwange für Unterschränke für Korpushöhe 722 mm inkl. Wangenschuhprofil in Edelstahloptik</p> <p>Tiefe: 150 mm</p> <p>Höhe: Sockel 80 mm: 802 mm Sockel 100 mm: 822 mm Sockel 130 mm: 852 mm Sockel 150 mm: 872 mm Sockel 200 mm: 922 mm</p>	19 25 38 50	UWZW19 UWZW25 UWZW38 UWZW50		40	85	38	143	217 227 345	433 451 585
 <p>Abschlusswange für Unterschränke in Korpushöhe</p> <p>Tiefe: 590 mm Höhe: 722 mm</p> <p>Sockelmontage durchgehend möglich.</p>	19 25 38 50	UWK19 UWK25 UWK38 UWK50		105	222	98	372	570 586 899	1131 1177 1529
 <p>Abschlusswange für Unterschränke für Korpushöhe 722 mm inkl. Wangenschuhprofil in Edelstahloptik</p> <p>Tiefe: 590 mm</p> <p>Höhe: Sockel 80 mm: 802 mm Sockel 100 mm: 822 mm Sockel 130 mm: 852 mm Sockel 150 mm: 872 mm Sockel 200 mm: 922 mm</p>	19 25 38 50	UWA19 UWA25 UWA38 UWA50		116	247	110	416	634 654 1000	1258 1308 1697
 <p>Wange für Raumplanung in Korpushöhe</p> <p>Tiefe: Variabel, max. 1180 mm Höhe: 722 mm</p> <p>Sockelmontage durchgehend möglich.</p>	19 25 38 50	UWKR19 UWKR25 UWKR38 UWKR50		217	339	206	681	1112 1177 1697	2087 2259 2872
 <p>Wange für Raumplanung für Korpushöhe 722 mm inkl. Wangenschuhprofil in Edelstahloptik</p> <p>Tiefe: Variabel, max. 1180 mm</p> <p>Höhe: Sockel 80 mm: 802 mm Sockel 100 mm: 822 mm Sockel 130 mm: 852 mm Sockel 150 mm: 872 mm Sockel 200 mm: 922 mm</p>	19 25 38 50	UWR19 UWR25 UWR38 UWR50		241	378	231	757	1236 1308 1998	2319 2510 3257

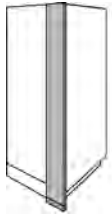
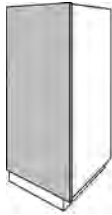

Wangen für Unterschränke

Beschreibung	Breite in mm	Artikel-Nr.					LH			
<p>Tiefe: 585 mm</p>  <p>Stollenwange Landhaus in Frontfarbe Seitenteil bestehend aus: Rückwand in Paneeloptik mit angesetzten Stollenfüßen und Sockelblende</p> <p>Korpushöhe zzgl. Sockelhöhe</p> <p>Höhe: Sockel 80 mm: 802 mm Sockel 100 mm: 822 mm Sockel 130 mm: 852 mm Sockel 150 mm: 872 mm Sockel 200 mm: 922 mm</p>	50	UASLH58					Landhaus	724		

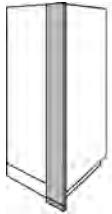
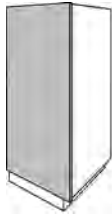

Wangen für Hochschränke 1258 mm

Beschreibung	Breite in mm	Artikel-Nr.		KM	APL	GHG		L1	L	B
				Korpusmaterial	Arbeitsplattenfarbe	M				
 <p>Zwischenwange für Hochschränke in Korpushöhe</p> <p>Tiefe: 150 mm Höhe: 1258 mm</p> <p>Sockelmontage durchgehend möglich.</p>	19 25 38 50	HWZ19-1 HWZ25-1 HWZ38-1 HWZ50-1		50	94	48		169	270 284 451	551 581 759
 <p>Zwischenwange für Hochschränke für Korpushöhe 1258 mm inkl. Wangenschuhprofil in Edelstahloptik</p> <p>Tiefe: 150 mm</p> <p>Höhe: Sockel 80 mm: 1338 mm Sockel 100 mm: 1358 mm Sockel 130 mm: 1388 mm Sockel 150 mm: 1408 mm Sockel 200 mm: 1458 mm</p>	19 25 38 50	HWZW19-1 HWZW25-1 HWZW38-1 HWZW50-1		63	115	60		207	330 348 551	674 709 928
 <p>Abschlusswange für Hochschränke in Korpushöhe</p> <p>Tiefe: 590 mm Höhe: 1258 mm</p> <p>Sockelmontage durchgehend möglich.</p>	19 25 38 50	HWK19-1 HWK25-1 HWK38-1 HWK50-1		170	311	163		565	899 948 1503	1838 1934 2531
 <p>Abschlusswange für Hochschränke für Korpushöhe 1258 mm inkl. Wangenschuhprofil in Edelstahloptik</p> <p>Tiefe: 590 mm</p> <p>Höhe: Sockel 80 mm: 1338 mm Sockel 100 mm: 1358 mm Sockel 130 mm: 1388 mm Sockel 150 mm: 1408 mm Sockel 200 mm: 1458 mm</p>	19 25 38 50	HWA19-1 HWA25-1 HWA38-1 HWA50-1		191	347	180		628	1000 1055 1672	2041 2150 2812
<p>Mehrpreis für übertiefe Wange für Hochschrank bis max. 690 mm</p>		MP-HWT		73	181	73		121	163	226

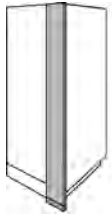
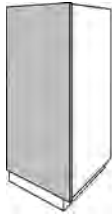

Wangen für Hochschränke 1622 mm

Beschreibung	Breite in mm	Artikel-Nr.	KM	APL	GHG M	L1	L	B
 <p>Zwischenwange für Hochschränke in Korpushöhe</p> <p>Tiefe: 150 mm Höhe: 1622 mm</p> <p>Sockelmontage durchgehend möglich.</p>	19 25 38 50	HWZ19-2 HWZ25-2 HWZ38-2 HWZ50-2	63	115	58	218	340 357 571	686 729 954
 <p>Zwischenwange für Hochschränke für Korpushöhe 1622 mm inkl. Wangenschuhprofil in Edelstahloptik</p> <p>Tiefe: 150 mm</p> <p>Höhe: Sockel 80 mm: 1702 mm Sockel 100 mm: 1722 mm Sockel 130 mm: 1752 mm Sockel 150 mm: 1772 mm Sockel 200 mm: 1822 mm</p>	19 25 38 50	HWZW19-2 HWZW25-2 HWZW38-2 HWZW50-2	75	139	71	269	416 437 697	836 892 1167
 <p>Abschlusswange für Hochschränke in Korpushöhe</p> <p>Tiefe: 590 mm Höhe: 1622 mm</p> <p>Sockelmontage durchgehend möglich.</p>	19 25 38 50	HWK19-2 HWK25-2 HWK38-2 HWK50-2	206	380	194	732	1136 1191 1903	2282 2432 3182
 <p>Abschlusswange für Hochschränke für Korpushöhe 1622 mm inkl. Wangenschuhprofil in Edelstahloptik</p> <p>Tiefe: 590 mm</p> <p>Höhe: Sockel 80 mm: 1702 mm Sockel 100 mm: 1722 mm Sockel 130 mm: 1752 mm Sockel 150 mm: 1772 mm Sockel 200 mm: 1822 mm</p>	19 25 38 50	HWA19-2 HWA25-2 HWA38-2 HWA50-2	230	423	215	813	1262 1330 2115	2537 2702 3537
<p>Mehrpreis für übertiefe Wange für Hochschrank bis max. 690 mm</p>		MP-HWT	73	181	73	121	163	226

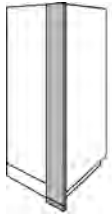
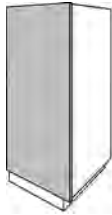

Wangen für Hochschränke 1900 mm

Beschreibung	Breite in mm	Artikel-Nr.		KM	APL	GHG	L1	L	B
				Korpusmaterial	Arbeitsplattenfarbe	M			
 <p>Zwischenwange für Hochschränke in Korpushöhe</p> <p>Tiefe: 150 mm Höhe: 1900 mm</p> <p>Sockelmontage durchgehend möglich.</p>	19 25 38 50	HWZ19-3 HWZ25-3 HWZ38-3 HWZ50-3		81	133	78	245	403 416 638	770 854 1108
 <p>Zwischenwange für Hochschränke für Korpushöhe 1900 mm inkl. Wangenschuhprofil in Edelstahloptik</p> <p>Tiefe: 150 mm</p> <p>Höhe: Sockel 80 mm: 1980 mm Sockel 100 mm: 2000 mm Sockel 130 mm: 2030 mm Sockel 150 mm: 2050 mm Sockel 200 mm: 2100 mm</p>	19 25 38 50	HWZW19-3 HWZW25-3 HWZW38-3 HWZW50-3		99	164	95	300	491 510 779	940 1044 1354
 <p>Abschlusswange für Hochschränke in Korpushöhe</p> <p>Tiefe: 590 mm Höhe: 1900 mm</p> <p>Sockelmontage durchgehend möglich.</p>	19 25 38 50	HWK19-3 HWK25-3 HWK38-3 HWK50-3		273	444	260	816	1342 1388 2123	2564 2848 3695
 <p>Abschlusswange für Hochschränke für Korpushöhe 1900 mm inkl. Wangenschuhprofil in Edelstahloptik</p> <p>Tiefe: 590 mm</p> <p>Höhe: Sockel 80 mm: 1980 mm Sockel 100 mm: 2000 mm Sockel 130 mm: 2030 mm Sockel 150 mm: 2050 mm Sockel 200 mm: 2100 mm</p>	19 25 38 50	HWA19-3 HWA25-3 HWA38-3 HWA50-3		304	496	289	906	1491 1543 2360	2976 3166 4106
<p>Mehrpreis für übertiefe Wange für Hochschrank bis max. 690 mm</p>		MP-HWT		73	181	73	121	163	226

Wangen für Hochschränke 2040 mm

Beschreibung	Breite in mm	Artikel-Nr.		KM	APL	GHG	L1	L	B
				Korpusmaterial	Arbeitsplattenfarbe	M			
 <p>Zwischenwange für Hochschränke in Korpushöhe</p> <p>Tiefe: 150 mm Höhe: 2040 mm</p> <p>Sockelmontage durchgehend möglich.</p>	19 25 38 50	HWZ19-4 HWZ25-4 HWZ38-4 HWZ50-4		88	139	83	263	422 444 680	863 911 1182
 <p>Zwischenwange für Hochschränke für Korpushöhe 2040 mm inkl. Wangenschuhprofil in Edelstahloptik</p> <p>Tiefe: 150 mm</p> <p>Höhe: Sockel 80 mm: 2120 mm Sockel 100 mm: 2140 mm Sockel 130 mm: 2170 mm Sockel 150 mm: 2190 mm Sockel 200 mm: 2240 mm</p>	19 25 38 50	HWZW19-4 HWZW25-4 HWZW38-4 HWZW50-4		108	169	100	322	517 543 830	1057 1113 1446
 <p>Abschlusswange für Hochschränke in Korpushöhe</p> <p>Tiefe: 590 mm Höhe: 2040 mm</p> <p>Sockelmontage durchgehend möglich.</p>	19 25 38 50	HWK19-4 HWK25-4 HWK38-4 HWK50-4		291	462	276	878	1408 1482 2265	2881 3036 3941
 <p>Abschlusswange für Hochschränke für Korpushöhe 2040 mm inkl. Wangenschuhprofil in Edelstahloptik</p> <p>Tiefe: 590 mm</p> <p>Höhe: Sockel 80 mm: 2120 mm Sockel 100 mm: 2140 mm Sockel 130 mm: 2170 mm Sockel 150 mm: 2190 mm Sockel 200 mm: 2240 mm</p>	19 25 38 50	HWA19-4 HWA25-4 HWA38-4 HWA50-4		323	517	308	975	1564 1648 2516	3201 3373 4380
<p>Mehrpreis für übertiefe Wange für Hochschrank bis max. 690 mm</p>		MP-HWT		73	181	73	121	163	226

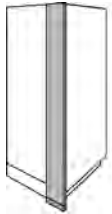
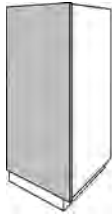
Wangen für Hochschränke 2195 mm

Beschreibung	Breite in mm	Artikel-Nr.	KM	APL	GHG M	L1	L	B
 <p>Zwischenwange für Hochschränke in Korpushöhe</p> <p>Tiefe: 150 mm Höhe: 2195 mm</p> <p>Sockelmontage durchgehend möglich.</p>	19 25 38 50	HWZ19-5 HWZ25-5 HWZ38-5 HWZ50-5	95	144	93	282	450 475 726	923 974 1263
 <p>Zwischenwange für Hochschränke für Korpushöhe 2195 mm inkl. Wangenschuhprofil in Edelstahloptik</p> <p>Tiefe: 150 mm</p> <p>Höhe: Sockel 80 mm: 2275 mm Sockel 100 mm: 2295 mm Sockel 130 mm: 2325 mm Sockel 150 mm: 2345 mm Sockel 200 mm: 2395 mm</p>	19 25 38 50	HWZW19-5 HWZW25-5 HWZW38-5 HWZW50-5	116	175	113	344	550 579 887	1128 1191 1544
 <p>Abschlusswange für Hochschränke in Korpushöhe</p> <p>Tiefe: 590 mm Höhe: 2195 mm</p> <p>Sockelmontage durchgehend möglich.</p>	19 25 38 50	HWK19-5 HWK25-5 HWK38-5 HWK50-5	315	479	308	938	1501 1581 2421	3074 3249 4214
 <p>Abschlusswange für Hochschränke für Korpushöhe 2195 mm inkl. Wangenschuhprofil in Edelstahloptik</p> <p>Tiefe: 590 mm</p> <p>Höhe: Sockel 80 mm: 2275 mm Sockel 100 mm: 2295 mm Sockel 130 mm: 2325 mm Sockel 150 mm: 2345 mm Sockel 200 mm: 2395 mm</p>	19 25 38 50	HWA19-5 HWA25-5 HWA38-5 HWA50-5	352	537	342	1043	1671 1757 2690	3415 3610 4681
<p>Mehrpreis für übertiefe Wange für Hochschrank bis max. 690 mm</p>		MP-HWT	73	181	73	121	163	226



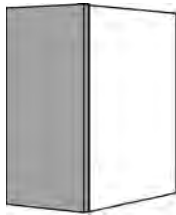
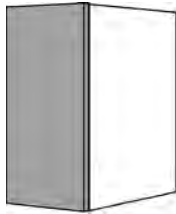
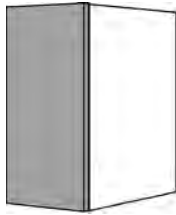
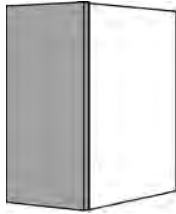

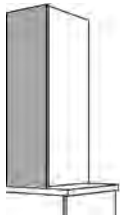
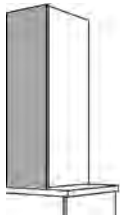
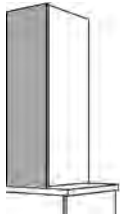

Wangen für Wandschränke

Beschreibung	Breite in mm	Artikel-Nr.	KM	APL	GHG M	L1	L	B
Tiefe: 360 mm 								
Wangen für Wandschränke mit Korpushöhe 360 mm	19 25 38 50	WW19-36 WW25-36 WW38-36 WW50-36	72	117	69	99	150 165 262	318 336 440
								
Wangen für Wandschränke mit Korpushöhe 574 mm	19 25 38 50	WW19-1 WW25-1 WW38-1 WW50-1	78	131	74	162	249 261 416	502 544 711
								
Wangen für Wandschränke mit Korpushöhe 718 mm	19 25 38 50	WW19-2 WW25-2 WW38-2 WW50-2	100	141	97	202	291 332 522	638 674 882
								
Wangen für Wandschränke mit Korpushöhe 895 mm	19 25 38 50	WW19-3 WW25-3 WW38-3 WW50-3	115	159	109	251	370 408 648	806 853 1129
Mehrpriis für übertiefe Wange für Wandschrank bis max. 690 mm		MP-WWT	33	84	33	72	110	123

Wangen für Aufsatzschränke

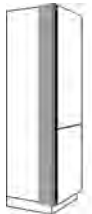

Beschreibung Tiefe: 360 mm	Breite in mm	Artikel-Nr.		KM	APL	GHG		L1	L	B
				Korpusmaterial	Arbeitsplatten- farbe	M		Frontdekor PRG 290	Frontdekor PRG 530 / 540 Lack	Beiton- / Steinoberfläche
 Wangen für Aufsatzschränke mit Korpushöhe 1140 mm	19 25 38 50	AW19-1 AW25-1 AW38-1 AW50-1		141	193	135		315	470 493 784	787 1028 1344
 Wangen für Aufsatzschränke mit Korpushöhe 1280 mm	19 25 38 50	AW19-2 AW25-2 AW38-2 AW50-2		160	213	150		356	523 553 878	899 1167 1526
 Wangen für Aufsatzschränke mit Korpushöhe 1435 mm	19 25 38 50	AW19-3 AW25-3 AW38-3 AW50-3		175	237	167		399	579 607 962	997 2073 1662
Mehrpriis für übertiefe Wange für Aufsatzschrank bis max. 690 mm		MP-AWT		39	107	39		99	121	140

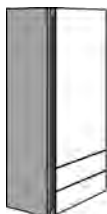
Pilaster

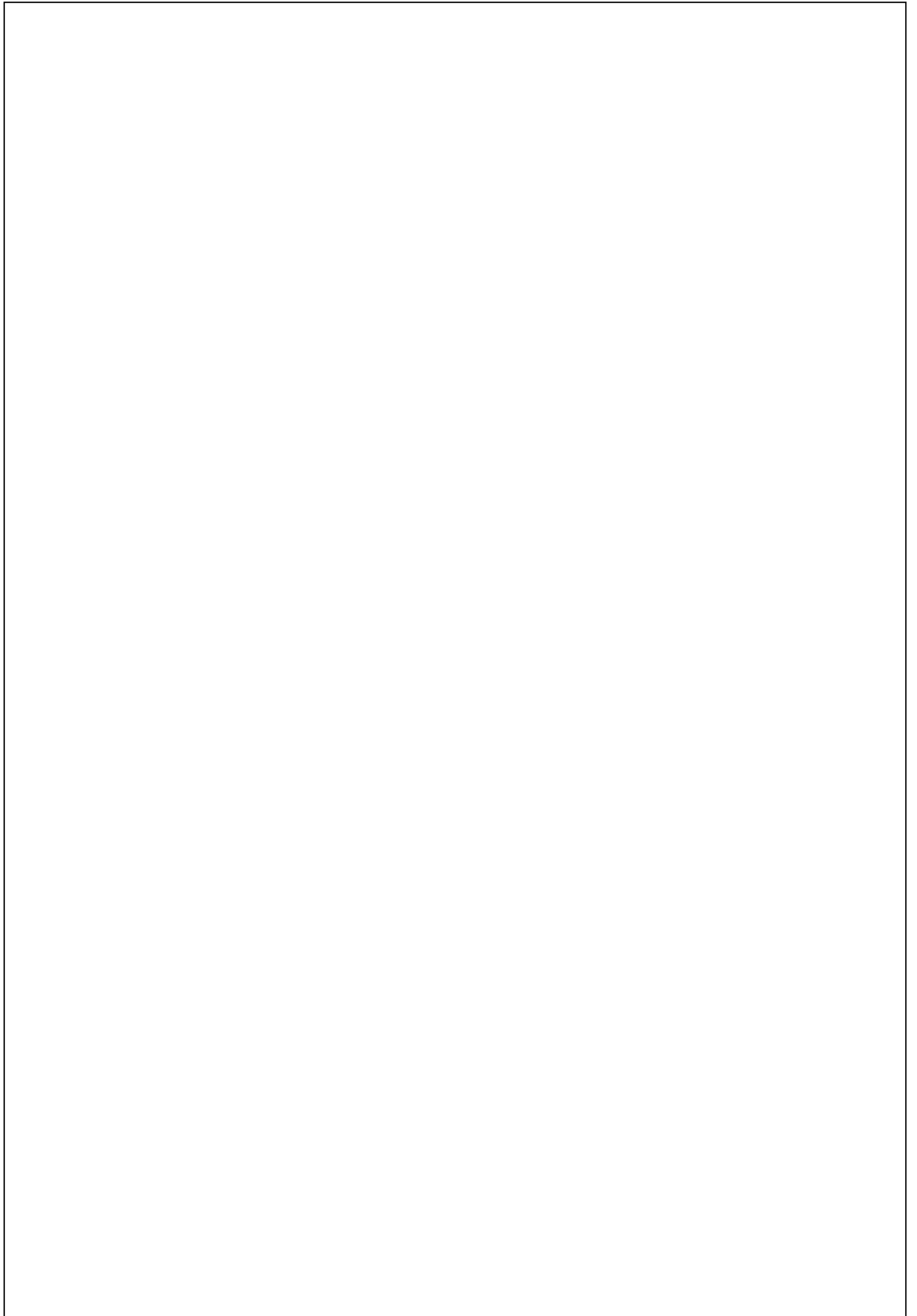

Beschreibung	Höhe in mm	Artikel-Nr.	Wertpunkte
 <p>Unterschrank-Pilaster Frontmaterial 50 mm stark 587 mm tief</p> <p>Farben:</p> <ul style="list-style-type: none"> • Magnolie • Sahara 	722	UPI	369
 <p>Unterschrank-Pilaster / Zwischenlösung Frontmaterial 50 mm stark 147 mm tief</p> <p>Farben:</p> <ul style="list-style-type: none"> • Magnolie • Sahara 	722	UPIZ	278
 <p>Unterschrank-Pilaster / Raumplanung Frontmaterial 50 mm stark 200 - 1160 mm tief</p> <p>Farben:</p> <ul style="list-style-type: none"> • Magnolie • Sahara 	722	UPIR	442
 <p>Hochschrank-Pilaster Frontmaterial 50 mm stark 587 mm tief</p> <p>Farben:</p> <ul style="list-style-type: none"> • Magnolie • Sahara 	1258 1622 1900 2040 2195	HPI-1 HPI-2 HPI-3 HPI-4 HPI-5	521 558 613 641 657
 <p>Hochschrank-Pilaster / Zwischenlösung Frontmaterial 50 mm stark 147 mm tief</p> <p>Farben:</p> <ul style="list-style-type: none"> • Magnolie • Sahara 	1258 1622 1900 2040 2195	HPIZ-1 HPIZ-2 HPIZ-3 HPIZ-4 HPIZ-5	378 403 456 486 499
 <p>Wandschrank Pilaster Frontmaterial 50 mm stark 357 mm tief</p> <p>Farben:</p> <ul style="list-style-type: none"> • Magnolie • Sahara 	360 574 718 895	WPI-36 WPI-1 WPI-2 WPI-3	213 283 331 354
 <p>Aufsatzschrank-Pilaster Frontmaterial 50 mm stark 357 mm tief</p> <p>Farben:</p> <ul style="list-style-type: none"> • Magnolie • Sahara 	1140 1280 1435	API-1 API-2 API-3	392 443 484

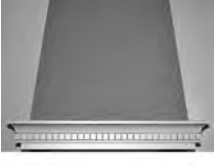



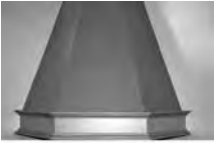

Kamine

Beschreibung	mm	Artikel-Nr.	Wertpunkte
 <p>Kamin mit umlaufendem doppeltem Profilrahmen</p> <p>Schürze roh, zum bauseitigen Verputzen Tiefe: 550 mm (kann je nach Kranzprofil abweichen) mit durchgehendem Unterboden für Einbau ohne Montagewand</p> <p>Raumhöhe, Fliesenspiegel und Kranzprofil bitte angeben! (Standard 108 mm Korpusmaterial)</p> <p>PRG 310 / 320 nur mit KP12 / KP14</p>	800 1000	KH80 KH100	1295 1387
 <p>Kamin mit einfachem umlaufenden Profilrahmen</p> <p>Schürze roh, zum bauseitigen Verputzen Tiefe: 550 mm (kann je nach Kranzprofil abweichen) mit durchgehendem Unterboden für Einbau ohne Montagewand</p> <p>Raumhöhe bitte angeben!</p> <p>PRG 333 / 444 nur mit KP19 / KP22</p>	800 1000	KH80L KH100L	1295 1387
 <p>Kamin mit umlaufenden Blendrahmen in Frontausführung 100 mm hoch</p> <p>Schürze roh, zum bauseitigen Verputzen Tiefe: 550 mm mit durchgehendem Unterboden für Einbau ohne Montagewand</p> <p>Raumhöhe bitte angeben!</p>	800 1000	KH80F KH100F	1037 1088
 <p>Kamin Landhaus mit Blendrahmen 50 mm stark, mit geschweiften Seitenteilen</p> <p>Schürze roh, zum bauseitigen Verputzen Tiefe 450 mm</p> <p>Lieferbare Farben:</p> <ul style="list-style-type: none"> • Magnolie • Sahara • Weiss <p>Raumhöhe bitte angeben!</p>	1000	KH100LH	1088







Kamine

Beschreibung	mm	Artikel-Nr.	Wertpunkte
 <p>Kamin Schenkellänge 1050 x 1050 mm mit umlaufendem doppelten Profilrahmen</p> <p>Schürze roh, zum bauseitigen Verputzen mit durchgehendem Unterboden für Einbau ohne Montagewand</p> <p>Raumhöhe, Fliesenpiegel und Kranzprofil bitte angeben!</p> <p>PRG 310 / 320</p>	1050x1050	KHE105	1603
 <p>Kamin Schenkellänge 1050 x 1050 mm mit einfachem umlaufenden Profilrahmen</p> <p>Schürze roh, zum bauseitigen Verputzen mit durchgehendem Unterboden für Einbau ohne Montagewand</p> <p>Raumhöhe bitte angeben!</p> <p>PRG 333 / 444</p>	1050x1050	KHE105L	1603
 <p>Kamin Schenkellänge 1050 x 1050 mm mit umlaufendem Blendrahmen in Frontausführung</p> <p>Schürze roh, zum bauseitigen Verputzen mit durchgehendem Unterboden für Einbau ohne Montagewand</p> <p>Raumhöhe bitte angeben!</p>	1050x1050	KHE105F	1292
<p>Aufpreis für Tiefenänderung bei Dunsthaubenelement</p>		KH-MP	239





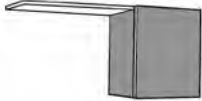

Kranzprofile, Lichtblenden

Beschreibung	Breite in mm	Artikel-Nr.	Wertpunkte
 <p>Kranzprofil MDF mit Frontfolie ummantelt für PRG 320 Preis pro 1000 mm</p> <p>Höhe: 48 mm Tiefe: 78 mm</p> <p>Farben:</p> <ul style="list-style-type: none"> • Ahorn grün • Linde • Magnolie • Weiß Pore • Wildbirne 		KP12	147
 <p>Lichtblende MDF mit Frontfolie ummantelt Preis pro 1000 mm</p> <p>Höhe: 48 mm Tiefe: 19 mm</p> <p>Farben: s. KP12</p>		LB12	117
<p>Lichtblende für Flachdunsthabe rechte und linke Kante belegt</p> <p>Farben: s. KP12</p>	600 900	LB12DA60 LB12DA90	57 90
 <p>Kranzprofil Folie ummantelt für PRG 310 / 323 / 395 Preis pro 1000 mm</p> <p>Höhe: 39 mm Tiefe: 59 mm</p> <p>Farben:</p> <ul style="list-style-type: none"> • Ahorn grün • Akazie • Linde • Magnolie • Weiß • Wildbirne 		KP14	147
 <p>Lichtblende Folie ummantelt Preis pro 1000 mm</p> <p>Höhe: 48 mm Tiefe: 20 mm</p> <p>Farben: s. KP14</p>		LB14	117
<p>Lichtblende für Flachdunsthabe Folie ummantelt</p> <p>Farben: s. KP14</p>	600 900	LB14DA60 LB14DA90	57 90

Kranzprofil, Lichtblende, Fensterüberbau

Beschreibung	Breite in mm	Artikel-Nr.	Wertpunkte
 <p>Kranzprofil MDF mit Frontfolie ummantelt für PRG 333 Landhausstil Preis pro 1000 mm</p> <p>Höhe: 75 mm Tiefe: 100 mm</p> <p>Farbe: • Magnolie</p>		KP19	147
 <p>Lichtblende MDF mit Frontfolie ummantelt für PRG 333 Landhausstil Preis pro 1000 mm</p> <p>Höhe: 48 mm Tiefe: 19 mm</p> <p>Farbe: Magnolie</p>		LB19	117
<p>Lichtblende für Flachdunsthabe rechte und linke Kante belegt</p> <p>Farbe: Magnolie</p>	600 900	LB19DA60 LB19DA90	57 90
 <p>Kranzprofil für PRG 444 Preis pro 1000 mm</p> <p>Höhe: 92 mm Tiefe: 100 mm</p> <p>Farbe: • Sahara</p>		KP22	431
 <p>Lichtblende für PRG 444 Preis pro 1000 mm</p> <p>Farbe: Sahara</p>		LB22	288
<p>Lichtblende 600 mm für Flachdunsthabe rechte und linke Kante belegt</p> <p>Farbe: Sahara</p>	600 900	LB22DA60 LB22DA90	197 298
 <p>Fensterüberbau Preis je lfm. in Korpusfarbe mit unsichtbarer Laschenbefesti- gung auf HS-Oberboden max. 3200 mm breit</p>		WZB34 WZB56	92 119
 <p>Fensterüberbau Preis je lfm. in Korpusfarbe auf Wandschrank 100 mm aufliegend In Verbindung mit Kranzprofil bestellen max. 3200 mm breit</p>		KB34 KB56	92 119

Innenorganisation

Beschreibung	Breite in mm	Artikel-Nr.		Wertpunkte
 <p>Besteckeinsatz aus Kunststoff</p>	300 400 450 500 600 800 900 1000 1200	BE30 BE40 BE45 BE50 BE60 BE80 BE90 BE100 BE120	* * * * * * * * *	32 32 32 32 32 32 32 32 32
 <p>Besteckeinsatz aus Kunststoff 400 mm tief</p>	450 500 600 800 900	BE45-40 BE50-40 BE60-40 BE80-40 BE90-40	* * * * *	32 32 32 32 32
 <p>Besteckeinsatz aus Kunststoff 450 mm tief</p>	450 500 600 800 900	BE45-45 BE50-45 BE60-45 BE80-45 BE90-45	* * * * *	32 32 32 32 32
 <p>Besteckeinsatz aus Kunststoff transluzent mit Alu-Profilen</p>	300 400 450 500 600 800 900 1000 1200	BE30T BE40T BE45T BE50T BE60T BE80T BE90T BE100T BE120T	* * * * * * * * *	47 47 62 81 91 124 158 158 188
 <p>Besteckeinsatz aus Kunststoff transluzent mit Alu-Profilen für Korpustiefe 710 mm</p>	300 400 450 500 600 800 900 1000	BE30T70 BE40T70 BE45T70 BE50T70 BE60T70 BE80T70 BE90T70 BE100T70	* * * * * * * *	66 76 83 103 128 171 194 218
 <p>Weidenkorb einzeln passend für URKW60</p>		WKZ	*	137



FineLine LiniQ

Praktisch und edel • FLEXIBEL EINGETEILT

Die als Set vorkonfigurierten Baukästen für die Innenausstattung von Auszügen und Schubkästen werden aus edlem Holz in Eiche hell präsentiert. Die Vorteile dieses Systems liegen nicht nur durch die Variantenreduzierung in der Logistik, sondern auch in der Darstellung.

Durch die homogene durchgängige Optik, zeigt sich kein störender Farbkontrast durch den Schubkastenboden. Die Sets können sowohl für eine abgeschrägte Schubkastenzarge, als auch für eine geradlinige Zarge verwendet werden.



Schubkasten 30 cm
• Multifunktionseinsatz [FLMFE]

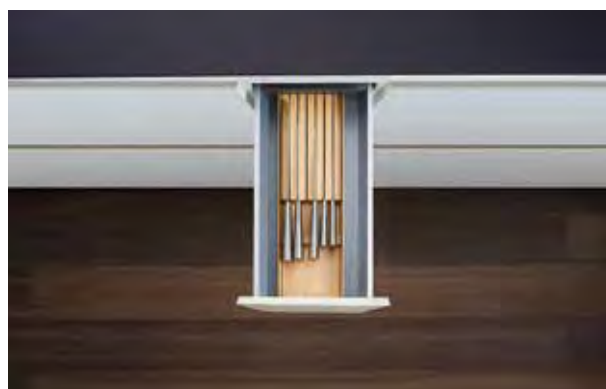

Schubkasten 30 cm
• Multifunktionseinsatz [FLMFE]
• Messerblock [FLMB]



Schubkasten 45 cm
• Besteckeinsetz [FLBE40]



Schubkasten 45 cm
• Besteckeinsetz [FLBE40]



Schubkasten 60 cm
• Besteckeinsetz [FLBE50]
• Messerblock [FLMB]



Schubkasten 90 cm
• Besteckeinsetz [FLBE80]
• Gewürzeinlage, schräg [FLGES]
• Folienhalter [FLFH]

Beschreibung	Breite in mm	Artikel-Nr.		Wertpunkte
 <h2 style="text-align: center;">Besteckeinsätze</h2>				
 <p>Multifunktionseinsatz FineLine LiniQ Eiche hell für Schrankbreite 300 mm</p> <p>BxTxH 150 x 472 x 43 mm</p>		FLMFE	*	66
 <p>Besteckeinsatz FineLine LiniQ Eiche hell für Schrankbreite 400-450 mm</p> <p>BxTxH 260-460 x 472 x 43 mm</p>		FLBE40	*	158
 <p>Besteckeinsatz inkl. Multifunktionseinsatz FineLine LiniQ Eiche hell für Schrankbreite 500-600 mm</p> <p>BxTxH 385-610 x 472 x 43 mm</p>		FLBE50	*	181
 <p>Besteckeinsatz inkl. 3 Multifunktionseinsätze FineLine LiniQ Eiche hell für Schrankbreite 800-900 mm</p> <p>BxTxH 580-935 x 472 x 43 mm</p>		FLBE80	*	264
 <p>Besteckeinsatz inkl. 5 Multifunktionseinsätze FineLine LiniQ Eiche hell für Schrankbreite 1000-1200 mm</p> <p>BxTxH 900-1250 x 472 x 43 mm</p>		FLBE100	*	357





Innenorganisation

Beschreibung	Breite in mm	Artikel-Nr.		Wertpunkte
--------------	--------------	-------------	--	------------







	<p>Einsatzkreuz FineLine LiniQ Eiche hell geeignet für Multifunktionseinsatz</p> <p>BxTxH 137 x 472 x 37,5 mm</p>		FLEK	*	45
	<p>Gewürzeinlage, schräg FineLine LiniQ Eiche hell geeignet für Multifunktionseinsatz</p> <p>BxTxH 137 x 472 x 26 mm</p>		FLGES	*	44
	<p>Messerblock FineLine LiniQ Eiche hell geeignet für Multifunktionseinsatz</p> <p>BxTxH 137 x 472 x 26 mm</p>		FLMB	*	99
	<p>Folienhalter FineLine LiniQ Eiche hell geeignet für Multifunktionseinsatz</p> <p>BxTxH 137 x 472 x 45 mm</p>		FLFH	*	72
	<p>Tiefenergänzung FineLine LiniQ Eiche hell geeignet für Schubkastentiefen >500 mm</p> <p>für Schrankbreiten bis 600 mm BxTxH 600 x 150 x 49 mm</p> <p>für Schrankbreiten bis 1200 mm BxTxH 1200 x 150 x 49 mm</p>		FLTE60 FLTE120	* *	58 108





Innenorganisation

Beschreibung	Breite in mm	Artikel-Nr.		Wertpunkte
 <p style="text-align: center; font-size: 2em; font-weight: bold; color: white;">Auszugseinteilungen</p>				
 <p>Holzbox mit Grifföchern FineLine LiniQ Eiche hell</p> <p>BxTxH 236 x 472 x 120 mm</p>		FLHBG	*	199
 <p>Holzbox, quadratisch, mit Grifföchern FineLine LiniQ Eiche hell</p> <p>BxTxH 236 x 236 x 120 mm</p>		FLHBGQ	*	126
 <p>Blechteiler FineLine LiniQ geeignet für die Holzbox</p> <p>BxTxH 225 x 99 x 102 mm</p>		FLBT	*	33
 <p>Tellerhalter Eiche hell verstellbar</p> <p>BxTxH 340 x 180 x 191 mm</p>		FLTH	*	99



Innenorganisation

Beschreibung	Breite in mm	Artikel-Nr.		Wertpunkte
 <p>Orga Line Inneneinteilung für Auszüge</p> <p>Anbindung an Rechteckreling</p> <p>1 Querteiler 1 Querteiler 1 Querteiler, 2 Längsteiler 1 Querteiler, 2 Längsteiler 1 Querteiler, 2 Längsteiler 1 Querteiler, 3 Längsteiler 1 Querteiler, 3 Längsteiler 1 Querteiler, 3 Längsteiler 1 Querteiler, 3 Längsteiler</p>	<p>300 400 450 500 600 800 900 1000 1200</p>	<p>AOTR30 AOTR40 AOTR45 AOTR50 AOTR60 AOTR80 AOTR90 AOTR100 AOTR120</p>	<p>* * * * * * * * *</p>	<p>19 26 34 39 44 49 56 62 74</p>
 <p>Orga Line Inneneinteilung für Auszüge</p> <p>Anbindung an Boxcover</p> <p>1 Querteiler 1 Querteiler 1 Querteiler, 2 Längsteiler 1 Querteiler, 2 Längsteiler 1 Querteiler, 2 Längsteiler 1 Querteiler, 3 Längsteiler 1 Querteiler, 3 Längsteiler 1 Querteiler, 3 Längsteiler 1 Querteiler, 3 Längsteiler</p> <p>(Abb. zeigt 2x AOTB100!)</p>	<p>300 400 450 500 600 800 900 1000 1200</p>	<p>AOTB30 AOTB40 AOTB45 AOTB50 AOTB60 AOTB80 AOTB90 AOTB100 AOTB120</p>	<p>* * * * * * * * *</p>	<p>26 29 40 46 52 60 68 72 81</p>
 <p>Querreling zum Ablängen mit Längseinteilungen</p> <p>Anbindung an Rechteckreling</p> <p>2 Querteiler, 3 Längsteiler 2 Querteiler, 6 Längsteiler 2 Querteiler, 6 Längsteiler</p>	<p>600 900 1000</p>	<p>AOTRA60 AOTRA90 AOTRA100</p>	<p>* * *</p>	<p>36 40 45</p>
 <p>ORGA-Schublade für Putzmittel zur Montage über Abfallsammler inkl. 1x ORGABOX1 und 1x ORGABOX2</p> <p>für Schrankbreite 500 mm für Schrankbreite 600 mm</p>	<p>500 600</p>	<p>ORGA50 ORGA60</p>	<p>* *</p>	<p>295 316</p>
<p>Aufbewahrungsbox zusätzlich für ORGA50 oder ORGA60</p> <p>ORGABOX1 = klein ORGABOX2 = gross</p>		<p>ORGABOX1 ORGABOX2</p>	<p>* *</p>	<p>20 25</p>

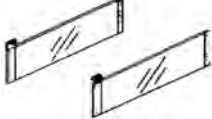
Innenorganisation

Beschreibung	Breite in mm	Artikel-Nr.		Wertpunkte
 <p>Einlegematten für Schubkästen und Auszüge rutschfestes Material Farbe: silbergrau</p>	300 400 450 500 600 800 900 1000 1200	RMS30 RMS40 RMS45 RMS50 RMS60 RMS80 RMS90 RMS100 RMS120	* * * * * * * * *	15 15 19 19 19 28 28 33 38
 <p>Einlegematten für 700 mm tiefe Schubkästen und Auszüge rutschfestes Material Farbe: silbergrau</p>	300 400 450 500 600 800 900 1000	RMS30-70 RMS40-70 RMS45-70 RMS50-70 RMS60-70 RMS80-70 RMS90-70 RMS100-70	* * * * * * * *	16 16 24 24 24 33 33 38
 <p>Einlegematten für Schubkästen und Auszüge rutschfestes Material Farbe: oriongrau</p>	300 400 450 500 600 800 900 1000 1200	RMO30 RMO40 RMO45 RMO50 RMO60 RMO80 RMO90 RMO100 RMO120	* * * * * * * * *	15 15 19 19 19 28 28 33 38
 <p>Einlegematten für 700 mm tiefe Schubkästen und Auszüge rutschfestes Material Farbe: oriongrau</p>	300 400 450 500 600 800 900 1000	RMO30-70 RMO40-70 RMO45-70 RMO50-70 RMO60-70 RMO80-70 RMO90-70 RMO100-70	* * * * * * * *	16 16 24 24 24 33 33 38
 <p>Glas-Aufsatz für Auszugsreling zur Vergrößerung des Stauraumes Preis pro Paar</p>		SVGN	*	46

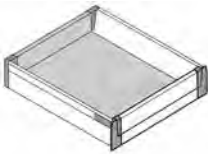
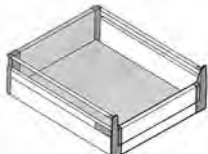
Innenorganisation

Beschreibung		Artikel-Nr.		Wertpunkte
 <p>Innenliegende Schubkästen für Unterschränke passend für alle Schrankbreiten inkl. Schienen</p>	250 300 400 450 500 600 800 900 1000 1200	IS25 IS30 IS40 IS45 IS50 IS60 IS80 IS90 IS100 IS120	* * * * * * * * * *	87 94 100 110 117 129 136 143 151 167
 <p>Innenliegende Auszüge für Unterschränke passend für alle Schrankbreiten inkl. Schienen</p>	250 300 400 450 500 600 800 900 1000 1200	IA25 IA30 IA40 IA45 IA50 IA60 IA80 IA90 IA100 IA120	* * * * * * * * * *	119 133 143 158 168 180 193 204 214 237
 <p>Handtuchhalter Alu 2-teilig Tiefe 480 mm Breite 102 mm ausziehbar zum Anschrauben an Schrank- Seitenwand</p>		HT2	*	60

Abfallsammler

Beschreibung	Artikel-Nr.	Wertpunkte
 <p>Abfalleimer 13l</p>	AS13	* 110
 <p>Abfalltrennsystem 2 Eimer 15l Einbautiefe 480 mm</p> <p>Breite 250 mm Höhe 400 mm</p>	AS2X15	* 152
 <p>Abfalleimer Hailo Rondo für Einbau in Eckspülenschrank 360° drehbar</p> <p>1x 18 Liter 2x 8,5 Liter 1x 12 Liter mit Deckel 2x Utensilienschalen</p>	ASHRO	* 439
 <p>Abfalltrennsystem für Einbau in Spülenschrank Handauszug</p> <p>Einbautiefe 400 mm Breite 375 mm Höhe 350 mm</p> <p>2x 14 Liter</p>	ASSPU	* 215
 <p>Bio-Mülleimer 4,2 l mit Deckel</p> <p>zum Einhängen an Küchenfront unterhalb der Arbeitsplatte</p>	BIOBOY	* 44
 <p>Abfalleimer einzeln passend für SPU-AS..</p> <p>10 Liter 16 Liter 22 Liter</p>	ASZ10 ASZ16 ASZ22	* * * 45 57 71

Beleuchtung / Technik

Beschreibung	mm	Artikel-Nr.		Wertpunkte
				
 <p>Einbaustrahler mit LED-Lichttechnik Flächen-LED für hohe Ansprüche, 3,8 Watt, 4000 Kelvin 2000 mm Anschlussleitung Infrarotschalter mit 2000 mm Sensorleitung und 1500 mm Anschlussleitung Energieeffizienzklasse: F Hochvolt! Kein Trafo erforderlich!</p> <p>In Oberboden eingebaut: 1 Stück 2er Set 3er Set</p> <p>In Unterboden eingebaut: 1 Stück 2er Set 3er Set</p>		LSH01 LSH02 LSH03 LSHU1 LSHU2 LSHU3	* * * * * *	339 433 527 339 433 527
<p>LED-Einbauleuchte Einzelleuchte Energieeffizienzklasse: F</p>		LSH	*	112
<p>Verlängerungsleitung</p>	2000	LSHV	*	16
 <p>Infrarotschalter für Leuchten Berührungsloses Ein- und Ausschalten bei Annäherung von ca. 100 mm an den Sensor mit 2 x 2000 mm Anschlusskabel in weiß</p> <p>Nicht für Lichtsteuerung geeignet!</p>		SEN220	*	151
 <p>Wippschalter für Leuchten mit 2 x 2000 mm Anschlusskabel in weiß</p> <p>Nicht für Lichtsteuerung geeignet!</p>		NK	*	56

Beleuchtung / Technik





Beschreibung	mm	Artikel-Nr.		Wertpunkte
				
 <p>LED-Leuchte HOLL Farbe: Schwarz Watt: 4,5W Energieeffizienzklasse: G Lichtfarbe: Naturweiß Farbtemperatur: 4.000K 2000 mm Anschlussleitung</p>		LEDHO	*	91
		LEDHOT	*	68
<p>Trafo für LED-Leuchte HOLL 30 Watt 2000 mm Anschlussleitung mit 9-fach-Verteiler (max. Watt beachten)</p>		LEDHOV	*	10
 <p>Infrarotschalter für Leuchten Berührungsloses Ein- und Ausschalten bei Annäherung von ca. 100 mm an den Sensor mit 2 x 2000 mm Anschlusskabel in weiß</p> <p>Nicht für Lichtsteuerung geeignet!</p>		SEN220	*	151
 <p>Wippschalter für Leuchten mit 2 x 2000 mm Anschlusskabel in weiß</p> <p>Nicht für Lichtsteuerung geeignet!</p>		NK	*	56

Beleuchtung / Technik



Beschreibung	mm	Artikel-Nr.		Wertpunkte
				
 <p>LED-Leuchte UNIKA für Aufbaumontage mit integrierter Schuko Buchse Farbe: Schwarz Watt: 4,5W Energieeffizienzklasse: G Lichtfarbe: Naturweiß Farbtemperatur: 4.000K 2000 mm Anschlussleitung</p>		LEDUN	*	108
		LEDUNT	*	68
<p>Trafo für LED-Leuchte UNIKA 30 Watt 2000 mm Anschlussleitung mit 9-fach-Verteiler (max. Watt beachten)</p>		LEDUNV	*	10
 <p>Infrarotschalter für Leuchten Berührungsloses Ein- und Ausschalten bei Annäherung von ca. 100 mm an den Sensor mit 2 x 2000 mm Anschlusskabel in weiß</p> <p>Nicht für Lichtsteuerung geeignet!</p>		SEN220	*	151
 <p>Wippschalter für Leuchten mit 2 x 2000 mm Anschlusskabel in weiß</p> <p>Nicht für Lichtsteuerung geeignet!</p>		NK	*	56

Beschreibung	mm	Artikel-Nr.		Wertpunkte
 <p style="text-align: right; font-weight: bold; font-size: 1.2em;">Neu! Optional mit Lichtsteuerung</p>				
 <p>LED-Einbauleuchte Lichtleiste einsetzbar in Schrankunter oder Oberboden, Regalunter- oder Oberboden. Aluminiumprofil mit satiniertes Glasabdeckung. Energieeffizienzklasse: E 2000 mm Anschlussleitung</p> <p>Schrankausfräsung mit im Lieferumfang</p> <p>für Schrankbreiten 450/500 mm Länge 363 mm, 4 Watt, 4000 K</p> <p>für Schrankbreiten 600/800 mm Länge 513 mm, 6 Watt, 4000 K</p> <p>für Schrankbreiten 900/1000 mm Länge 813 mm, 9 Watt, 4000 K</p> <p>Bitte Trafo immer mitbestellen!</p>		<p style="text-align: right; font-weight: bold; font-size: 0.8em;">NEU!</p> <p>LEDLA45</p> <p>LEDLA60</p> <p>LEDLA90</p>	<p style="text-align: center;">*</p> <p style="text-align: center;">*</p> <p style="text-align: center;">*</p>	<p style="text-align: center;">84</p> <p style="text-align: center;">112</p> <p style="text-align: center;">159</p>
<p>Trafo für LED-Einbauleuchte 50 Watt 3000 mm Anschlussleitung mit Euroflachstecker und 6 Leuchtenanschlüsse</p>		<p>LEDLAT</p> <p style="text-align: right; font-weight: bold; font-size: 0.8em;">NEU!</p>	<p style="text-align: center;">*</p>	<p style="text-align: center;">90</p>
<p>Verlängerungsleitung für LED-Einbauleuchte (LEDLA..)</p>		<p>LEDLAV</p> <p style="text-align: right; font-weight: bold; font-size: 0.8em;">NEU!</p>	<p style="text-align: center;">*</p>	<p style="text-align: center;">10</p>
<p>Lichtsteuerung für LEDLA.. bestehend aus 6-Kanal-Funk-Fernbedienung und Empfänger Dimmfunktion, Lichtfarbe 2700 K - 6400 K</p>		<p>LEDLAS</p> <p style="text-align: right; font-weight: bold; font-size: 0.8em;">NEU!</p>	<p style="text-align: center;">*</p>	<p style="text-align: center;">205</p>
 <p>Infrarotschalter für Leuchten Berührungsloses Ein- und Ausschalten bei Annäherung von ca. 100 mm an den Sensor mit 2 x 2000 mm Anschlusskabel in weiß</p> <p>Nicht für Lichtsteuerung geeignet!</p>		<p>SEN220</p>	<p style="text-align: center;">*</p>	<p style="text-align: center;">151</p>
 <p>Wippschalter für Leuchten mit 2 x 2000 mm Anschlusskabel in weiß</p> <p>Nicht für Lichtsteuerung geeignet!</p>		<p>NK</p>	<p style="text-align: center;">*</p>	<p style="text-align: center;">56</p>

Beleuchtung / Technik

Beschreibung	mm	Artikel-Nr.		Wertpunkte
				
 <p>Lichtgriffleiste für Unterboden Wandschrank</p> <ul style="list-style-type: none"> • 12,5 Watt • 17,5 Watt • 20,0 Watt • 22,5 Watt • 27,5 Watt <p>Energieeffizienzklasse: E</p> <p>Schalter und Trafo bitte mitbestellen</p>	<p>600 800 900 1000 1200</p>	<p>LGL60 LGL80 LGL90 LGL100 LGL120</p>	<p>* * * * *</p>	<p>160 192 211 244 275</p>
 <p>Infrarotschalter für Leuchten Berührungsloses Ein- und Ausschalten bei Annäherung von ca. 100 mm an den Sensor mit 2 x 2000 mm Anschlusskabel in weiß</p> <p>Nicht für Lichtsteuerung geeignet!</p>		<p>SEN220</p>	<p>*</p>	<p>151</p>
 <p>Wippschalter für Leuchten mit 2 x 2000 mm Anschlusskabel in weiß</p> <p>Nicht für Lichtsteuerung geeignet!</p>		<p>NK</p>	<p>*</p>	<p>56</p>

Beleuchtung / Technik

Beschreibung	mm	Artikel-Nr.		Wertpunkte
				
 <p>LED-Leuchte POLAR für Aufbaumontage mit dimmbarem Master-Schalter Farbe: Aluminium Watt: 5W Energieeffizienzklasse: F Lichtfarbe: Naturweiß Farbtemperatur: 3900 K inkl. Verlängerungsleitung 2000 mm</p>		LEDPLS	*	111
 <p>LED-Leuchte POLAR für Aufbaumontage OHNE Schalter (Slave) Farbe: Aluminium Watt: 5W Lichtfarbe: Naturweiß Farbtemperatur: 3900 inkl. Verlängerungsleitung 2000 mm</p>		LEDPL	*	70
<p>Trafo für LED-Leuchte POLAR 30 Watt 2000 mm Anschlussleitung mit 9-fach-Verteiler (max. Watt beachten)</p>		LEDPLT	*	68
<p>Verlängerungsleitung für LED-Leuchte POLAR (LEDPL..)</p>	2000	LEDPLV	*	10

Beleuchtung / Technik

Beschreibung	mm	Artikel-Nr.		Wertpunkte
				
 <p>LED-Lichtband SKY inkl. Verteileranschluß, 6-fach 2000 mm Anschlussleitung Energieeffizienzklasse: C</p> <p>vertikal eingefräst in beide Korpusseiten:</p> <p>in Unterschrank 20 Watt in Hochschrank 50 Watt in Wandschrank 20 Watt in Aufsatzschrank 30 Watt</p> <p>Trafo und Schalter bitte mitbestellen.</p>		LEDSKYU LEDSKYH LEDSKYW LEDSKYA	* * * *	199 405 199 242
 <p>Trafo für LEDSKY../LEDGC../LGL.. (SKY/GEOfcorner/Lichtgriffleiste) inkl. 4-fach-Verteiler</p> <ul style="list-style-type: none"> • bis max. 30 Watt • bis max. 60 Watt 		LEDTR30 LEDTR60	* *	103 136
 <p>Wippschalter für Leuchten mit 2 x 2000 mm Anschlusskabel in weiß</p> <p>Nicht für Lichtsteuerung geeignet!</p>		NK	*	56
 <p>Infrarotschalter für Leuchten Berührungsloses Ein- und Ausschalten bei Annäherung von ca. 100 mm an den Sensor mit 2 x 2000 mm Anschlusskabel in weiß</p> <p>Nicht für Lichtsteuerung geeignet!</p>		SEN220	*	151
<p>Verlängerungsleitung für LEDSKY../LEDGC../LGL.. (SKY/GEOfcorner/Lichtgriffleiste)</p>	2000	LEDV200	*	15

Beleuchtung / Technik

Beschreibung	mm	Artikel-Nr.		Wertpunkte
				
 <p>LED-Anbauleuchte GEOcorner inkl. Verteileranschluß Energieeffizienzklasse: C</p> <p>600 mm Länge, 6,5 Watt 1500 mm Länge, 17 Watt</p> <p>Trafo und Schalter bitte mitbestellen.</p>	<p>600 1500</p>	<p>LEDGC60 LEDGC150</p>	<p>* *</p>	<p>87 160</p>
 <p>Trafo für LEDSKY../LEDGC../LGL.. (SKY/GEOcorner/Lichtgriffleiste) inkl. 4-fach-Verteiler</p> <ul style="list-style-type: none"> • bis max. 30 Watt • bis max. 60 Watt 		<p>LEDTR30 LEDTR60</p>	<p>* *</p>	<p>103 136</p>
 <p>Wippschalter für Leuchten mit 2 x 2000 mm Anschlusskabel in weiß</p> <p>Nicht für Lichtsteuerung geeignet!</p>		<p>NK</p>	<p>*</p>	<p>56</p>
 <p>Infrarotschalter für Leuchten Berührungsloses Ein- und Ausschalten bei Annäherung von ca. 100 mm an den Sensor mit 2 x 2000 mm Anschlusskabel in weiß</p> <p>Nicht für Lichtsteuerung geeignet!</p>		<p>SEN220</p>	<p>*</p>	<p>151</p>
<p>Verlängerungsleitung für LEDSKY../LEDGC../LGL.. (SKY/GEOcorner/Lichtgriffleiste)</p>	<p>2000</p>	<p>LEDV200</p>	<p>*</p>	<p>15</p>



Beleuchtung / Technik

Beschreibung	mm	Artikel-Nr.		Wertpunkte
 <p>Griffmulde ab Seite 7.001</p>				
	<p>Griffmulde mit LED-Beleuchtung (Mehrpreis) LED 7,8 Watt / 1000 mm, 12V Energieeffizienzklasse: E</p> <p>Preis pro lfd. 100 mm</p> <p>Im Bereich des Kochfelds ist keine LED-Beleuchtung möglich!</p>	GMLED	*	17
	<p>Funkdim-Schalter Fernbedienung für GMLED inkl. LED-3-fach-Verteiler</p>	GMLEDFB	*	42
	<p>LED 3-fach Verteiler max. 3 Anschlüsse (einzelne Strips) möglich</p>	GMLEDVT3	*	10
	<p>LED Transformator 12V 60 Watt</p>	GMLEDT	*	128
	<p>Verlängerungsleitung für GMLED 2000 mm</p>	GMLEDV	*	10

Beleuchtung / Technik





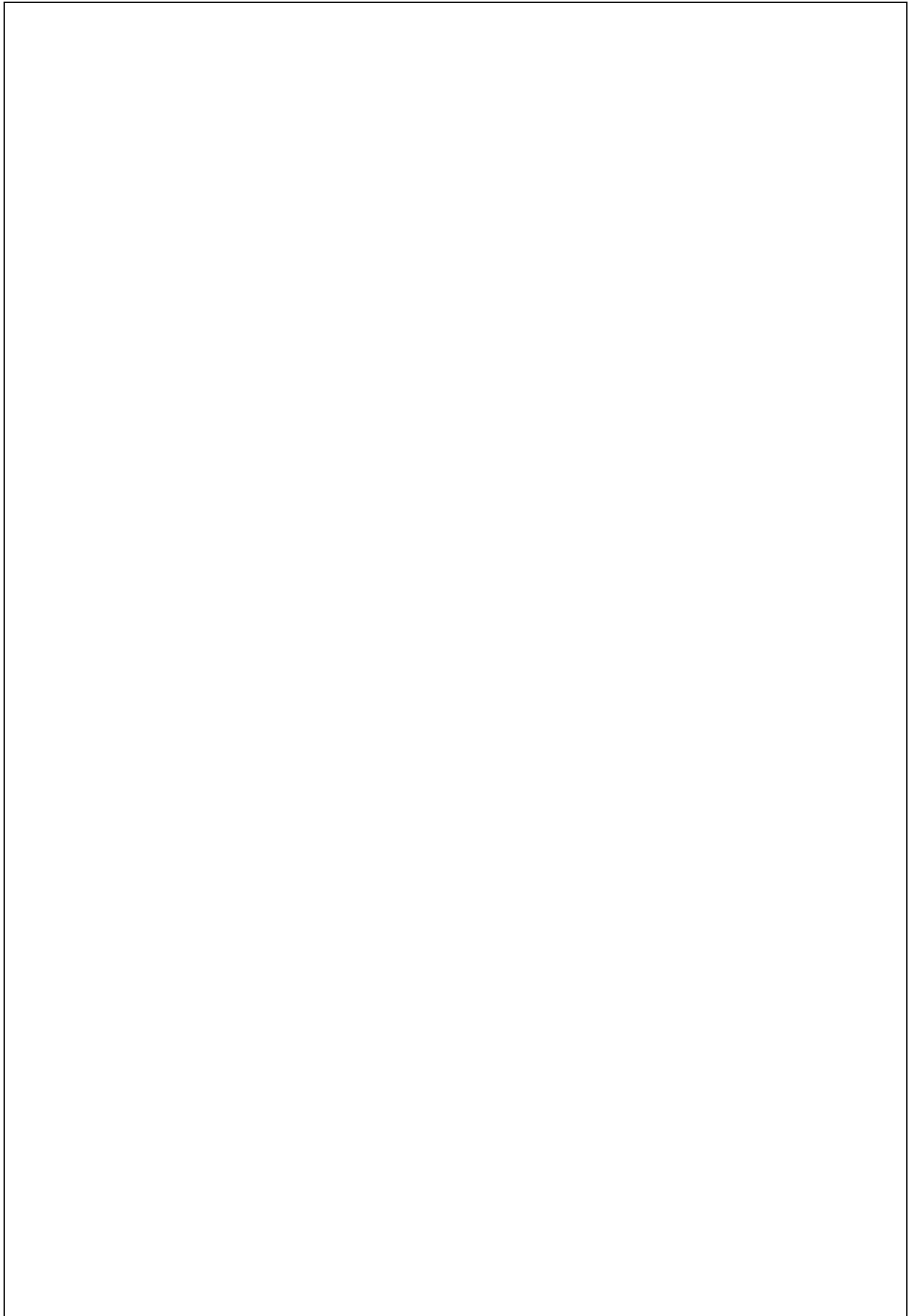

Beschreibung	mm	Artikel-Nr.		Wertpunkte
 <p>Innenbeleuchtung für Karussellschränke UEDK80 und UEDK90 Automatisches Ein- und Ausschalten durch Öffnen und Schließen der Schranktür Sparleuchte 7 Watt Anschlussweite nach links 450 mm</p>		IBK	*	215
 <p>Steckdosenelement in Edelstahl 4-fach Steckdose mit 2000 mm Anschlussleitung höhenverstellbar von 460-580 mm</p>		ST4E	*	153
 <p>3-fach Steckdose Breite 180 mm, Höhe 60 mm mit Anschlußleitung 1500 mm</p>		SD3	*	102
 <p>EVoline Square Qi Einbaueinheit Ø 80 mm mit einer Steckdose, USB Charger und einer Qi induktiven Ladestation in Deckel (Wireless Charger). Netzanschlusskabel 2,5 m und Stecker lose beigelegt. Deckel Edelstahlfarben lackiert.</p>		EVOSQI	*	306
 <p>EVoline Backflip Drehbare Steckdosenleiste mit 2 Steckdosen und USB Charger. Netzanschlusskabel 2,5 m und Stecker lose beigelegt. Einbautiefe: 53 mm Ausschnittmaß: 215 x 88 mm</p>		EVOBACK	*	202
 <p>EVoline Plug Flachstecker mit Anschlusskabel 3 x 1,5 mm², Länge 1,5 m Plug weiß mit Kupplung weiß</p>		EVOPLUG	*	44
 <p>Allesschneider in Schubkasten eingebaut Schneidgutzuführung links Schneidgutzuführung rechts Abb. zeigt Ausführung L einbaufähig in Unterschränke ab 450 mm Breite.</p>		EAE45L EAE45R	* *	626 626

Beleuchtung / Technik



Beschreibung		Artikel-Nr.		Wertpunkte
 <p>Tip-On / Servo-Drive flex Elektrische Türöffnung für Geräteschränke. Durch den Einbau der 60 mm hohen Antriebseinheit kann sich die Frontaufteilung verändern.</p> <p>für Geräteschränke bis zu einer Nischenhöhe von 1230 mm Durch leichtes Antippen der Front öffnet sich durch eine Antriebseinheit die Geräteschranktür.</p> <p>für Geräteschränke mit einer Nischenhöhe ab 1230 mm mit Funksteuerung Durch leichtes Antippen der Front gibt eine eingebaute Tasteinheit ein Funksignal an die Antriebseinheit, dadurch öffnet sich die Geräteschranktür.</p>		<p>TOSDF</p> <p>TOSDFF</p>	<p>*</p> <p>*</p>	<p>614</p> <p>852</p>
 <p>Tip-On / Power-Move Elektrische Türöffnung für Apothekerschränke/Vollauszüge</p> <p>Durch leichtes Antippen der Front öffnet sich der Auszug.</p>		TOPM	*	524









Einzelteile

Beschreibung	Breite in mm	Artikel-Nr.		Wertpunkte
 <p>Schubkasten komplett ohne Front, ohne Schienen</p>	250 300 400 450 500 600 800 900 1000 1200	SK25-50 SK30-50 SK40-50 SK45-50 SK50-50 SK60-50 SK80-50 SK90-50 SK100-50 SK120-50	* * * * * * * * * *	87 87 87 87 87 87 99 99 99 117
 <p>Auszug komplett ohne Front, ohne Schienen</p>	250 300 400 450 500 600 800 900 1000 1200	AZ25-50 AZ30-50 AZ40-50 AZ45-50 AZ50-50 AZ60-50 AZ80-50 AZ90-50 AZ100-50 AZ120-50	* * * * * * * * * *	99 99 99 99 99 99 115 115 115 117
 <p>Laufschienen für Schubkasten oder Auszug je Paar</p>		LSP	*	70
 <p>Frontbefestigung für Schubkasten oder Auszug je Paar</p>		FRBP	*	34
 <p>Seitenreling für Auszug je Paar L/R</p>		AZRP	*	43
<p>Türscharnier inkl. Montageplatte</p> <ul style="list-style-type: none"> • Standard 110° mit Dämpfung • Weitwinkel 155° • Abgeschrägt 30° • Abgeschrägt 45° • Stollenscharn. lang (UE115-65) • Stollenscharn. kurz (UEDK90) • Edelstahl-Glasrahmen 95° <p>• Montageplatte mit 3-mm-Distanz</p>		SRSMD SRWW SRA30 SRA45 SRSTL SRSTK SRGR SRMPL3	* * * * * * * *	13 13 13 13 13 13 13 6
 <p>Öffnungswinkel-Begrenzer für Türen mit Standard-Scharnier 86° Klappen 75° Lift-Falittüren 83° Lift-Falittüren 104°</p> <p>Bitte Schranktyp angeben!</p>		BGRT86 BGRK75 BGRFL83 BGRFL104	* * * *	6 6 6 6





Einzelteile

Beschreibung	Höhe in mm	Artikel-Nr.		Wertpunkte
 <p>Frontenreiniger 500 ml</p>		FRR500	*	16
 <p>Reparaturset für die Programme:</p> <ul style="list-style-type: none"> • 530 / 535 • 540 / 545 • 550 / 555 • 570 		RSET	*	48
 <p>Weichwachs Stange 8 cm</p> <p>Lackstift</p> <p>Lieferbare Farben (bitte angeben):</p> <ul style="list-style-type: none"> • Achatblau • Ahorn grün • Akazie • Anthrazit • Apricot • Berglärche braun • Berglärche weiss • Beton dunkel • Beton hell • Beton weiss • Birke • Blau • Buche • Edelstahl • Eiche natur • Fjordblau • Halifax Eiche natur • Halifax Eiche Tabak • Keramik Anthrazit • Keramik Bronze • Kerneiche • Kiwi • Linde • Magnolie • Maisgelb • Mineralgrün • Perlgrau • Platin • Sahara • Stahl dunkel • Vino • Weiss • Wildbirne 		WSTANGE LSTIFT	* *	6 17





Einzelteile

Beschreibung		Artikel-Nr.		Wertpunkte
 <p>Türdämpfer zum Aufstecken Standardscharnier 110° Weitwinkelscharnier 155°</p>		TDA110 TDA155	* *	4 4
 <p>Drahtablage für Dunstabzugsschrank (ohne Gewürzdosen) inkl. Bodenträger</p>		DAFABL	*	20
 <p>Aluwanne für Spülenunterbau als Unterbodenverkleidung</p>	450 500 600 800 900 1000	ALUW45 ALUW50 ALUW60 ALUW80 ALUW90 ALUW100	* * * * * *	23 24 26 33 34 38
 <p>Beschlag für Eckschrank LeMans • 1x Achsrohr mit Zubehör • 2x Drehböden Holz mit Drahtreling</p>		BSLAZ BSLDH2	* *	109 1094
 <p>Beschlag für Eckschrank • 1x Achsrohr mit Zubehör • 2x Drehböden in Kunststoff grau</p>		BSEAZ BSE2DBK	* *	37 210
 <p>Beschlag für Vorratsschrankauszug Auszugsrahmen mit Führungen und Frontbefestigung ohne Körbe</p>	718 1258 1622 1900 2040 2195	BSV-71 BSV-125 BSV-162 BSV-190 BSV-204 BSV-219	* * * * * *	379 1290 1354 1419 1487 1487
 <p>Beschlag Unterschrank oder Hochschrank 30° abgeschrägt Auszugsrahmen mit Führungen und Frontbefestigung inkl. Körbe</p>	718 1258 1622 1900 2040 2195	BSA30-71 BSA30-125 BSA30-162 BSA30-190 BSA30-204 BSA30-219	L/R * L/R * L/R * L/R * L/R * L/R *	574 846 948 1094 1094 1094







Einzelteile

Beschreibung	Artikel-Nr.	Wertpunkte
 <p>Beschlag für abgeschrägten Unterschrank 45° 15 cm breit, links abgeschrägt 15 cm breit, rechts abgeschrägt</p>	BSA45L BSA45R	* * 329 329
 <p>Beschlag für Unterschrank 90° 15 cm breit</p>	BSA90	* 329
<p>Beschlag für Unterschrank (UAH..) mit Handtuchhalter 2-armig/Auszug 15 cm breit</p>	BSAH15	* 488
 <p>Karussellschrankbeschlag • 2x 3/4-Kunststoffdrehböden 80 • 2x 3/4-Kunststoffdrehböden 90 • Mittelachse mit Frontbefestigung</p>	BSK80D2 BSK90D2 BSKMF	* * * 210 234 656
<p>Diagonal Eckunterschrank Mittelachse mit 2 Vollkreisdrehböden in Kunststoff</p>	BSEMDK2	* 284
 <p>Beschlag für Hochschrankklappe HKS • Klappenhöhe bis 280 mm • Klappenhöhe 280-420 mm</p>	BSHKS28 BSHKS42	* * 138 138

Einzelteile

Beschreibung		Artikel-Nr.		Wertpunkte
 <p>Beschlag für Wandschrankklappe HK</p>		BSHK	*	178
 <p>Beschlag für Wandschrankklappe HS Schranktyp und Maße angeben</p>		BSHS	*	342
 <p>Beschlag für Faltschrankklappe HF Schranktyp und Maße angeben</p>		BSHFK BSHFL	* *	229 317
 <p>Beschlag für Hochliftklappe HL</p>		BSHL	*	342
<p>Federdruckverschluss zum Aufschrauben an der Korpusinnenseite Öffnen und schließen durch Druck auf die Türfläche</p> <p>Set: 1x Tip-On 1x Hülse zum Aufschrauben</p> <p>Es können die vorhandenen Scharniere verwendet werden.</p>		FDV	*	37
 <p>Fachbodenträger für Holzeinlegeböden in Metall 1 Set: 20 Stück</p> <p>für 3-mm-Bohrung für 5-mm-Bohrung</p>		FBTH3-20 FBTH5-20	* *	20 20

Einzelteile

Beschreibung	Artikel-Nr.	Wertpunkte
 <p>Fachbodenträger für Glaseinlegeböden 1 Set: 20 Stück</p> <p>für 3-mm-Bohrung für 5-mm-Bohrung</p>	<p>FBTG3-20 FBTG5-20</p>	<p>* *</p> <p>20 20</p>
 <p>Schrankschrankaufhänger Standard mit Abdeckkappe Traglast 100 kg 1 Set: 1x links, 1x rechts</p>	<p>SAHP</p>	<p>*</p> <p>15</p>
 <p>Schrankschrankaufhänger, verdeckt mit Abdeckkappe Traglast 65 kg 1 Set: 1x links, 1x rechts</p>	<p>SAHVP</p>	<p>*</p> <p>8</p>
 <p>Abdeckkappen weiß für Lochbohrung 5 mm 1 Set: 20 Stück</p>	<p>KP5W20</p>	<p>*</p> <p>8</p>
 <p>Verbindungslasche in Metall 200 mm lang 15 mm breit 2 mm hoch</p>	<p>VBL</p>	<p>*</p> <p>4</p>
 <p>Sockelfußsystem:</p> <ul style="list-style-type: none"> • Sockelfuß 5 cm hoch • Sockelfuß 8 cm hoch • Sockelfuß 10 cm hoch • Sockelfuß 13 cm hoch • Sockelfuß 15 cm hoch • Herdsockelfuß 10 cm hoch • Herdsockelfuß 15 cm hoch • Herdsockelgleiter • Adapter zur Erhöhung 5 cm • Sockelgleiter zum Aufschauben • Sockelgleiter zum Einschlagen • Sockelbefestigungsclips • Sockeldruckfeder edelstahl • Sockellecke 90° (edelstahlf.) • Sockellecke 120°-150° (edelstahlfarben, flexibel) 	<p>SVF5 SVF8 SVF10 SVF13 SVF15 SVFH10 SVFH15 SOGH SOA5 SOGA SOG SOBC SODFE S90ECK S150ECK</p>	<p>* * * * * * * * * * * * * * * *</p> <p>6 6 6 6 6 6 6 6 6 6 6 6 6 6 6 6</p>

Einzelteile

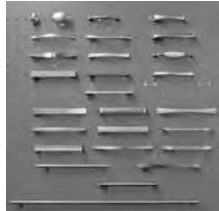
Beschreibung	Bohrmaß in mm	Artikel-Nr.		Wertpunkte
 <p>Griffe für Einzelbestellung, inkl. Schrauben</p>				
114 Bügelgriff Nickel matt	128	GR114	*	15
123 Bügelgriff Edelstahloptik	128	GR123	*	15
134 Bügelgriff Edelstahloptik	192	GR134	*	15
153 Bügelgriff Nickel matt	128	GR153	*	15
190 Relinggriff Edelstahloptik	128	GR190-1	*	39
190 Relinggriff Edelstahloptik	192	GR190-2	*	39
190 Relinggriff Edelstahloptik	320	GR190-3	*	39
190 Relinggriff Edelstahloptik	416	GR190-4	*	39
190 Relinggriff Edelstahloptik	608	GR190-5	*	39
190 Relinggriff Edelstahloptik	704	GR190-6	*	39
190 Relinggriff Edelstahloptik	800	GR190-7	*	39
193 Bügelgriff Antik	96	GR193	*	15
210 Bügelgriff Nickel matt	160	GR210	*	15
211 Bügelgriff Edelstahloptik	160	GR211	*	15
230 Bügelgriff Nickel matt	160	GR230	*	15
247 Bügelgriff Edelstahloptik	160	GR247	*	15
261 Bügelgriff Edelstahloptik	160	GR261	*	15
262 Bügelgriff Nickel matt	128	GR262	*	15
264 Relinggriff Edelstahloptik	128	GR264-1	*	39
264 Relinggriff Edelstahloptik	192	GR264-2	*	39
264 Relinggriff Edelstahloptik	320	GR264-3	*	39
264 Relinggriff Edelstahloptik	416	GR264-4	*	39
264 Relinggriff Edelstahloptik	608	GR264-5	*	39
264 Relinggriff Edelstahloptik	704	GR264-6	*	39
264 Relinggriff Edelstahloptik	800	GR264-7	*	39
265 Bügelgriff Edelstahloptik	192	GR265	*	15
269 Griff für Glasrahmen RA	80	GR269	*	15
271 Bügelgriff Nickel matt	160	GR271	*	15
272 Bügelgriff Porzellan Creme	128	GR272	*	15
280 Bügelgriff Edelstahloptik	128	GR280	*	15
281 Bügelgriff Edelstahloptik	160	GR281	*	15
282 Bügelgriff Edelstahloptik	160	GR282	*	15
290 Bügelgriff Edelstahloptik	128	GR290	*	15
292 Bügelgriff Edelstahloptik	192	GR292	*	15
301 Knopf Edelstahloptik		GR301	*	15
304 Knopf schwarz		GR304	*	15
312 Bügelgriff Antik	96	GR312	*	15
313 Bügelgriff Antik	128	GR313	*	15
314 Bügelgriff Schwarz matt	128	GR314	*	15
315 Bügelgriff Anthrazit	160	GR315	*	15
320 Bügelgriff Edelstahloptik	128	GR320	*	15
321 Bügelgriff Edelstahloptik	128	GR321	*	15
322 Bügelgriff Edelstahloptik	320	GR322	*	29
323 Bügelgriff Edelstahloptik	160	GR323	*	15
324 Bügelgriff Edelstahloptik	160	GR324	*	15
331 Bügelgriff Edelstahloptik	192	GR331	*	15
332 Bügelgriff Edelstahloptik	320	GR332	*	29
333 Bügelgriff Schwarz gebürstet	192	GR333	*	15
334 Bügelgriff Schwarz gebürstet	320	GR334	*	29
341 Bügelgriff Schwarz matt	160	GR341	*	15
342 Bügelgriff Schwarz matt	320	GR342	*	29
343 Bügelgriff Schwarz gebürstet	160	GR343	*	15
344 Muschelgriff Schwarz	160	GR344	*	15
345 Bügelgriff Messing	160	GR345	*	15

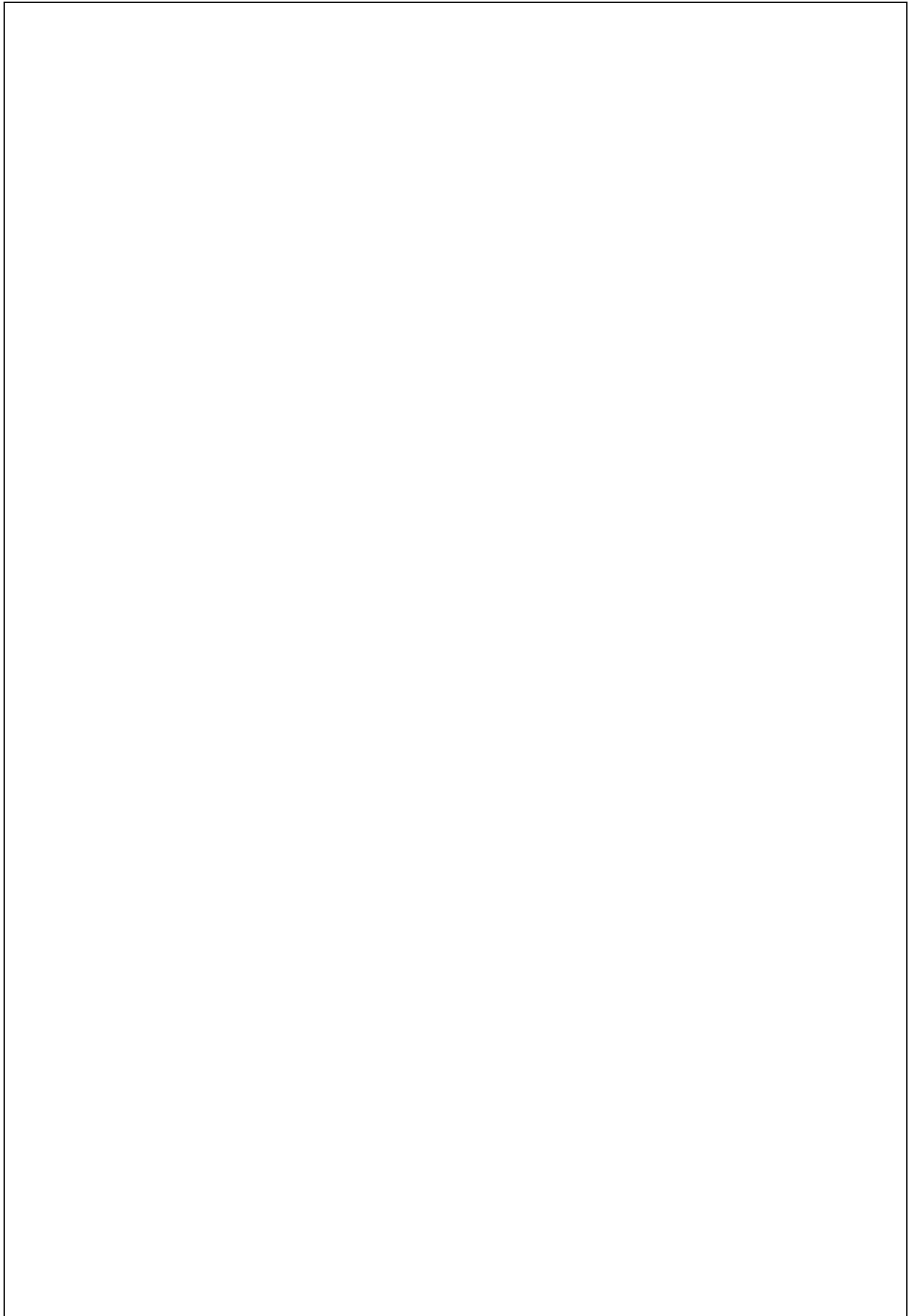

8 • Standardprogramm

Ersatzteile / Fronten

Alle Fronten (Ersatzteile) werden ohne Griff und ohne Befestigung geliefert.
Für die richtigen Bohrungen bitte unbedingt die Artikel-Nr. des Schrankes angeben.

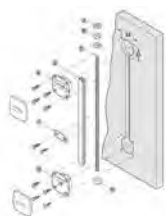

**Mehrpreis für montierten
Spannbeschlag**
gegen Frontverzug
1 Paar

MP-SPANN

*

368

Ersatzteile - Klappen

Beschreibung	Schrank-Breite in mm	Artikel-Nr.	Preisgruppen						
			1	2	3	4	5	6	7
Fronthöhe: 198 mm Klappe mit Bohrungen, ohne Griff, ohne Befestigung	500 600	KL198X495 KL198X595	36 40	52 56	60 67	62 69	89 97	116 134	141 155
Fronthöhe: 205 mm Klappe mit Bohrungen, ohne Griff, ohne Befestigung	600	KL205X595	40	56	67	69	97	134	155
Fronthöhe: 232 mm Klappe mit Bohrungen, ohne Griff, ohne Befestigung	600	KL232X595	40	56	67	69	97	134	155
Fronthöhe: 242 mm Klappe mit Bohrungen, ohne Griff, ohne Befestigung	500 600	KL242X495 KL242X595	41 41	57 57	70 70	71 71	100 100	139 139	159 159
Fronthöhe: 251 mm Klappe mit Bohrungen, ohne Griff, ohne Befestigung	600	KL251X595	43	59	71	74	104	144	166
Fronthöhe: 257 mm Klappe mit Bohrungen, ohne Griff, ohne Befestigung	600	KL257X595	45	66	83	84	115	156	185
Fronthöhe: 278 mm Klappe mit Bohrungen, ohne Griff, ohne Befestigung	600	KL278X595	45	66	83	84	115	156	185
Fronthöhe: 285 mm Klappe mit Bohrungen, ohne Griff, ohne Befestigung	300 400 450 500 600 800 900 1000 1200	KL285X295 KL285X395 KL285X445 KL285X495 KL285X595 KL285X795 KL285X895 KL285X995 KL285X1195	29 34 40 43 46 59 67 75 87	43 48 55 60 67 91 100 114 141	50 57 66 74 84 110 125 140 162	52 59 67 75 87 114 129 144 167	70 84 95 105 116 159 176 199 234	97 113 131 146 160 215 241 267 315	113 136 151 167 191 253 283 312 375
Fronthöhe: 291 mm Klappe mit Bohrungen, ohne Griff, ohne Befestigung	600	KL291X595	46	67	87	89	119	161	195
Fronthöhe: 312 mm Klappe mit Bohrungen, ohne Griff, ohne Befestigung	500 600	KL312X495 KL312X595	46 52	69 79	87 96	90 99	122 137	161 184	196 214
Fronthöhe: 318 mm Klappe mit Bohrungen, ohne Griff, ohne Befestigung	600	KL318X595	52	79	96	99	137	184	214

Ersatzteile - Klappen

Beschreibung	Schränk- Breite in mm	Artikel-Nr.	Preisgruppen						
			1	2	3	4	5	6	7
Fronthöhe: 322 mm Klappe mit Bohrungen, ohne Griff, ohne Befestigung	500 600	KL322X495 KL322X595	52 46	79 69	96 87	99 90	137 122	184 161	214 196
Fronthöhe: 326 mm Klappe mit Bohrungen, ohne Griff, ohne Befestigung	600	KL326X595	52	79	96	99	137	184	214
Fronthöhe: 327 mm Klappe mit Bohrungen, ohne Griff, ohne Befestigung	500 600	KL327X495 KL327X595	44 48	62 69	79 89	81 91	110 122	150 165	176 199
Fronthöhe: 331 mm Klappe mit Bohrungen, ohne Griff, ohne Befestigung	600	KL331X595	48	69	89	91	122	165	199
Fronthöhe: 332 mm Klappe mit Bohrungen, ohne Griff, ohne Befestigung	500 600	KL332X495 KL332X595	44 48	62 69	79 89	81 91	110 122	150 165	176 199
Fronthöhe: 336 mm Klappe mit Bohrungen, ohne Griff, ohne Befestigung	600	KL336X595	48	69	89	91	122	165	199
Fronthöhe: 342 mm Klappe mit Bohrungen, ohne Griff, ohne Befestigung	500 600	KL342X495 KL342X595	44 48	62 69	79 89	81 91	110 122	150 165	176 199
Fronthöhe: 347 mm Klappe mit Bohrungen, ohne Griff, ohne Befestigung	600	KL347X595	48	69	89	91	122	165	199
Fronthöhe: 357 mm Klappe mit Bohrungen, ohne Griff, ohne Befestigung	500 600 800 900 1000 1200	KL357X495 KL357X595 KL357X795 KL357X895 KL357X995 KL357X1195	48 56 75 87 96 114	69 87 114 127 144 169	89 104 140 157 172 207	91 108 144 161 176 213	122 151 199 225 248 295	165 202 267 301 336 394	199 239 312 354 394 471
Fronthöhe: 370 mm Klappe mit Bohrungen, ohne Griff, ohne Befestigung	600	KL370X595	57	90	108	110	156	209	244
Fronthöhe: 391 mm Klappe mit Bohrungen, ohne Griff, ohne Befestigung	600	KL391X595	60	95	114	116	162	221	256

Ersatzteile - Klappen

Beschreibung	Schrank- Breite in mm	Artikel-Nr.	Preisgruppen						
			1	2	3	4	5	6	7
Fronthöhe: 397 mm Klappe mit Bohrungen, ohne Griff, ohne Befestigung	600	KL397X595	67	99	119	126	172	236	275
Fronthöhe: 418 mm Klappe mit Bohrungen, ohne Griff, ohne Befestigung	600	KL418X595	67	99	119	126	172	236	275
Fronthöhe: 431 mm Klappe mit Bohrungen, ohne Griff, ohne Befestigung	600	KL431X595	69	101	125	129	176	244	285
Fronthöhe: 458 mm Klappe mit Bohrungen, ohne Griff, ohne Befestigung	600	KL458X595	71	109	136	139	194	256	304
Fronthöhe: 466 mm Klappe mit Bohrungen, ohne Griff, ohne Befestigung	600	KL466X595	74	113	137	140	196	260	309
Fronthöhe: 481 mm Klappe mit Bohrungen, ohne Griff, ohne Befestigung	600	KL481X595	74	113	137	140	196	260	309
Fronthöhe: 486 mm Klappe mit Bohrungen, ohne Griff, ohne Befestigung	600	KL486X595	74	113	137	140	196	260	309

Ersatzteile - Klappen

Beschreibung	Schrank- Breite in mm	Artikel-Nr.	Preisgruppen							
			1	2	3	4	5	6	7	
Rahmenverglasung [RG] Glasart angeben!										
Fronthöhe: 285 mm Klappe Rahmenverglasung mit Bohrungen, ohne Griff, ohne Befestigung	600 800 900 1000 1200	KG285X595RG KG285X795RG KG285X895RG KG285X995RG KG285X1195RG	311 321 338 350 375	311 321 338 350 375	311 321 338 350 375	318 328 345 358 383	- - - - -	422 435 458 475 508	467 481 507 525 562	
Fronthöhe: 357 mm Klappe Rahmenverglasung mit Bohrungen, ohne Griff, ohne Befestigung	600 800 900 1000 1200	KG357X495RG KG357X595RG KG357X795RG KG357X895RG KG357X995RG KG357X1195RG	282 332 342 350 364 386	282 332 342 350 364 386	282 332 342 350 364 386	289 339 349 358 372 395	- - - - - -	383 450 463 475 494 524	424 498 513 525 546 579	
Rahmenbreite 70 mm Edelstahloptik [RA] Glasart angeben!										
Fronthöhe: 285 mm Klappe Ganzglas (Milchglas) Rahmenbreite 70 mm in Edelstahloptik mit Bohrungen, ohne Griff, ohne Befestigung	600 800 900 1000 1200	KG285X595RA KG285X795RA KG285X895RA KG285X995RA KG285X1195RA				356 368 387 401 429				
Fronthöhe: 357 mm Klappe Ganzglas (Milchglas) Rahmenbreite 70 mm in Edelstahloptik mit Bohrungen, ohne Griff, ohne Befestigung	500 600 800 900 1000 1200	KG357X495RA KG357X595RA KG357X795RA KG357X895RA KG357X995RA KG357X1195RA				323 380 391 401 417 442				
Glasrahmen 50 mm [RF] Rahmenfarbe und Glasart angeben!										
Fronthöhe: 285 mm Klappe Glasrahmen 50 mm mit Bohrungen, ohne Griff, ohne Befestigung	600 800 900 1000 1200	KG285X595RF KG285X795RF KG285X895RF KG285X995RF KG285X1195RF				346 356 375 389 416				
Fronthöhe: 357 mm Klappe Glasrahmen 50 mm mit Bohrungen, ohne Griff, ohne Befestigung	500 600 800 900 1000 1200	KG357X495RF KG357X595RF KG357X795RF KG357X895RF KG357X995RF KG357X1195RF				314 369 380 389 405 429				

Ersatzteile - Schubkastenfronten / Auszugsfronten

Beschreibung	Schrank-Breite in mm	Artikel-Nr.	Preisgruppen						
			1	2	3	4	5	6	7
Fronthöhe: 140 mm Schubkastenfront mit Bohrungen, ohne Griff, ohne Befestigung	250	SA140X245	9	12	15	16	22	34	41
	300	SA140X295	10	15	17	20	31	41	45
	400	SA140X395	12	20	29	31	40	54	61
	450	SA140X445	14	24	32	34	45	60	69
	500	SA140X495	16	29	36	39	50	65	79
	600	SA140X595	22	34	43	44	59	80	94
	800	SA140X795	32	46	55	56	79	104	125
	900	SA140X895	36	52	60	62	89	118	141
	1000	SA140X995	40	56	67	69	97	134	155
1200	SA140X1195	45	65	81	96	113	160	190	
Fronthöhe: 285 mm Auszugsfront mit Bohrungen, ohne Griff, ohne Befestigung	300	SA285X295	22	36	43	44	59	81	95
	400	SA285X395	32	46	56	57	81	104	126
	450	SA285X445	36	52	62	65	90	119	143
	500	SA285X495	40	56	69	70	99	137	157
	600	SA285X595	46	67	84	87	116	160	191
	800	SA285X795	59	91	110	114	159	215	253
	900	SA285X895	67	100	125	129	176	241	283
	1000	SA285X995	75	114	140	144	199	267	312
	1200	SA285X1195	95	140	166	170	234	314	375
Fronthöhe: 357 mm Auszugsfront mit Bohrungen, ohne Griff, ohne Befestigung	300	SA357X295	31	44	54	55	74	100	115
	400	SA357X395	40	56	69	70	99	137	157
	450	SA357X445	44	62	79	81	110	150	176
	500	SA357X495	48	69	89	91	122	165	199
	600	SA357X595	56	87	104	108	151	202	239
	800	SA357X795	70	109	132	139	191	256	302
	900	SA357X895	81	119	151	156	214	289	342
	1000	SA357X995	94	137	166	170	240	321	379
	1200	SA357X1195	113	161	201	209	285	381	452
Fronthöhe: 574 mm Auszugsfront mit Bohrungen, ohne Griff, ohne Befestigung	300	SA574X295	46	67	84	87	116	159	190
	400	SA574X395	59	91	110	114	160	213	251
	450	SA574X445	67	100	125	129	175	241	283
	500	SA574X495	74	113	140	144	199	269	314
	600	SA574X595	94	139	166	170	237	323	380
Fronthöhe: 120 mm Schubkastenfront mit Bohrungen, ohne Griff, ohne Befestigung	600	SA120X595	15	29	34	36	48	62	75
Fronthöhe: 154 mm Schubkastenfront mit Bohrungen, ohne Griff, ohne Befestigung	600	SA154X595	24	39	46	46	65	87	101
Fronthöhe: 205 mm Schubkastenfront mit Bohrungen, ohne Griff, ohne Befestigung	600	SA205X595	34	50	59	60	87	114	139
Fronthöhe: 227 mm Schubkastenfront mit Bohrungen, ohne Griff, ohne Befestigung	900	SA227X895	59	91	110	114	159	215	253
Fronthöhe: 232 mm Auszugsfront mit Bohrungen, ohne Griff, ohne Befestigung	600	SA232X595	40	56	67	69	97	134	155

Ersatzteile - Schubkastenfronten / Auszugsfronten

Beschreibung	Schrank-Breite in mm	Artikel-Nr.	Preisgruppen						
			1	2	3	4	5	6	7
Fronthöhe: 242 mm Auszugsfront mit Bohrungen, ohne Griff, ohne Befestigung	600	SA242X595	40	56	67	69	97	134	155
Fronthöhe: 251 mm Auszugsfront mit Bohrungen, ohne Griff, ohne Befestigung	600	SA251X595	40	56	67	69	97	134	155
Fronthöhe: 318 mm Auszugsfront mit Bohrungen, ohne Griff, ohne Befestigung	600	SA318X595	52	75	94	96	132	176	210
Fronthöhe: 374 mm Auszugsfront mit Bohrungen, ohne Griff, ohne Befestigung	600	SA374X595	59	90	109	113	157	211	248
Fronthöhe: 530 mm Auszugsfront mit Bohrungen, ohne Griff, ohne Befestigung	600	SA530X595	94	139	166	170	237	323	380

Ersatzteile - Türen

Beschreibung	Schrank-Breite in mm	Artikel-Nr.		Preisgruppen						
				1	2	3	4	5	6	7
Fronthöhe: 291 mm Tür mit Bohrungen, ohne Griff, ohne Befestigung	300 400	TR291X295 TR291X395	L/R L/R	22 34	36 48	43 57	44 60	59 83	81 108	95 129
Fronthöhe: 574 mm Tür mit Bohrungen, ohne Griff, ohne Befestigung	250 300 400 450 500 600	TR574X245 TR574X295 TR574X395 TR574X445 TR574X495 TR574X595	L/R L/R L/R L/R L/R L/R	41 46 59 69 75 94	57 67 94 101 114 139	69 84 110 125 140 166	70 87 114 129 144 170	99 118 160 176 201 241	137 160 215 244 269 324	157 191 254 285 314 381
Fronthöhe: 574 mm Tür mit Bohrungen, ohne Griff, ohne Befestigung	600x600 650x650	TR574X356 TR574X426	L/R L/R	55 60	84 94	100 115	104 118	146 161	197 226	230 256
Fronthöhe: 718 mm Tür mit Bohrungen, ohne Griff, ohne Befestigung	250 300 400 450 500 600 900	TR718X245 TR718X295 TR718X395 TR718X445 TR718X495 TR718X595 TR718X895	L/R L/R L/R L/R L/R L/R L/R	48 56 75 87 96 115 179	69 87 114 127 144 170 267	89 104 140 157 174 210 327	91 108 144 161 179 215 339	125 151 201 225 250 299 455	169 202 269 302 339 402 627	200 239 314 356 396 474 730
Fronthöhe: 718 mm Tür mit Bohrungen, ohne Griff, ohne Befestigung	600x600 650x650	TR718X356 TR718X426	L/R L/R	66 79	96 116	115 146	118 150	165 210	225 286	260 332
Fronthöhe: 895 mm Tür mit Bohrungen, ohne Griff, ohne Befestigung	250 300 400 450 500 600	TR895X245 TR895X295 TR895X395 TR895X445 TR895X495 TR895X595	L/R L/R L/R L/R L/R L/R	59 70 96 105 118 144	90 108 144 160 175 213	109 131 172 197 216 260	113 136 176 204 224 271	157 184 248 280 311 374	210 251 339 379 421 505	245 297 396 446 495 594
Fronthöhe: 895 mm Tür mit Bohrungen, ohne Griff, ohne Befestigung	600x600 650x650	TR895X356 TR895X426	L/R L/R	81 99	125 151	151 184	159 196	213 262	286 361	332 419
Fronthöhe: 1178 mm Tür mit Bohrungen, ohne Griff, ohne Befestigung	300 400 450 500 600	TR1178X295 TR1178X395 TR1178X445 TR1178X495 TR1178X595	L/R L/R L/R L/R L/R	95 126 141 157 190	141 190 211 236 280	170 230 256 286 344	175 237 265 296 355	245 327 369 410 494	330 444 496 552 664	389 522 584 650 779
Fronthöhe: 1253 mm Tür mit Bohrungen, ohne Griff, ohne Befestigung	300 400 500 600	TR1253X295 TR1253X395 TR1253X495 TR1253X595	L/R L/R L/R L/R	99 132 159 202	151 201 213 299	181 244 260 366	190 250 274 379	260 347 379 524	355 471 509 705	417 554 581 829
Fronthöhe: 1318 mm Tür mit Bohrungen, ohne Griff, ohne Befestigung	300 400 450 500 600	TR1318X295 TR1318X395 TR1318X445 TR1318X495 TR1318X595	L/R L/R L/R L/R L/R	104 140 159 174 211	157 210 236 262 314	195 256 288 323 382	201 265 297 330 396	275 366 412 458 547	371 495 556 619 741	436 581 655 726 872
Fronthöhe: 357 mm Tür mit Bohrungen, ohne Griff, ohne Befestigung	600	TR357X595	L/R	55	84	100	104	146	197	230

Ersatzteile - Türen

Beschreibung	Schränk- Breite in mm	Artikel-Nr.		Preisgruppen						
				1	2	3	4	5	6	7
Fronthöhe: 370 mm Tür mit Bohrungen, ohne Griff, ohne Befestigung	600	TR370X595	L/R	57	90	108	110	156	209	244
Fronthöhe: 374 mm Tür mit Bohrungen, ohne Griff, ohne Befestigung	600	TR374X595	L/R	59	90	109	113	157	211	248
Fronthöhe: 377 mm Tür mit Bohrungen, ohne Griff, ohne Befestigung	600	TR377X595	L/R	59	91	109	113	157	213	251
Fronthöhe: 386 mm Tür mit Bohrungen, ohne Griff, ohne Befestigung	600	TR386X595	L/R	66	100	125	129	175	240	276
Fronthöhe: 397 mm Tür mit Bohrungen, ohne Griff, ohne Befestigung	600	TR397X595	L/R	69	105	129	136	183	250	295
Fronthöhe: 418 mm Tür mit Bohrungen, ohne Griff, ohne Befestigung	600	TR418X595	L/R	71	110	139	143	199	265	310
Fronthöhe: 431 mm Tür mit Bohrungen, ohne Griff, ohne Befestigung	600	TR431X595	L/R	75	114	141	146	202	272	319
Fronthöhe: 510 mm Tür mit Bohrungen, ohne Griff, ohne Befestigung	600	TR510X595	L/R	83	119	151	155	211	289	340
Fronthöhe: 528 mm Tür mit Bohrungen, ohne Griff, ohne Befestigung	600	TR528X595	L/R	79	116	146	151	209	281	330
Fronthöhe: 546 mm Tür mit Bohrungen, ohne Griff, ohne Befestigung	600	TR546X595	L/R	81	119	151	156	214	289	342
Fronthöhe: 552 mm Tür mit Bohrungen, ohne Griff, ohne Befestigung	600	TR552X595	L/R	90	136	161	166	230	309	358
Fronthöhe: 578 mm Tür mit Bohrungen, ohne Griff, ohne Befestigung	600	TR578X595	L/R	94	139	167	172	242	325	381

Ersatzteile - Türen

Beschreibung	Schränk- Breite in mm	Artikel-Nr.		Preisgruppen						
				1	2	3	4	5	6	7
Fronthöhe: 586 mm Tür mit Bohrungen, ohne Griff, ohne Befestigung	600	TR586X595	L/R	95	140	169	174	245	329	388
Fronthöhe: 610 mm Tür mit Bohrungen, ohne Griff, ohne Befestigung	600	TR610X595	L/R	97	148	175	181	253	344	404
Fronthöhe: 645 mm Tür mit Bohrungen, ohne Griff, ohne Befestigung	600	TR645X595	L/R	101	155	190	195	271	365	426
Fronthöhe: 664 mm Tür mit Bohrungen, ohne Griff, ohne Befestigung	600	TR664X595	L/R	105	159	196	202	276	374	440
Fronthöhe: 745 mm Tür mit Bohrungen, ohne Griff, ohne Befestigung	600	TR745X595	L/R	118	175	216	224	311	419	493
Fronthöhe: 858 mm Tür mit Bohrungen, ohne Griff, ohne Befestigung	600	TR858X595	L/R	137	205	250	256	358	481	570
Fronthöhe: 873 mm Tür mit Bohrungen, ohne Griff, ohne Befestigung	600	TR873X595	L/R	140	207	253	260	362	487	576
Fronthöhe: 877 mm Tür mit Bohrungen, ohne Griff, ohne Befestigung	600	TR877X595	L/R	140	210	255	262	365	495	581
Fronthöhe: 883 mm Tür mit Bohrungen, ohne Griff, ohne Befestigung	600	TR883X595	L/R	140	211	256	265	369	496	584
Fronthöhe: 905 mm Tür mit Bohrungen, ohne Griff, ohne Befestigung	600	TR905X595	L/R	144	214	265	274	376	511	598
Fronthöhe: 908 mm Tür mit Bohrungen, ohne Griff, ohne Befestigung	600	TR908X595	L/R	146	215	266	275	379	512	602
Fronthöhe: 955 mm Tür mit Bohrungen, ohne Griff, ohne Befestigung	600	TR955X595	L/R	153	229	279	286	400	537	631

Ersatzteile - Türen

Beschreibung	Schrank-Breite in mm	Artikel-Nr.		Preisgruppen						
				1	2	3	4	5	6	7
Fronthöhe: 968 mm Tür mit Bohrungen, ohne Griff, ohne Befestigung	600	TR968X595	L/R	155	232	283	290	404	545	640
Fronthöhe: 985 mm Tür mit Bohrungen, ohne Griff, ohne Befestigung	600	TR985X595	L/R	155	230	280	288	402	542	639
Fronthöhe: 991 mm Tür mit Bohrungen, ohne Griff, ohne Befestigung	600	TR991X595	L/R	159	237	288	297	414	557	656
Fronthöhe: 1045 mm Tür mit Bohrungen, ohne Griff, ohne Befestigung	600	TR1045X595	L/R	166	248	305	315	437	589	689
Fronthöhe: 1082 mm Tür mit Bohrungen, ohne Griff, ohne Befestigung	600	TR1082X595	L/R	170	259	316	325	452	610	719
Fronthöhe: 1143 mm Tür mit Bohrungen, ohne Griff, ohne Befestigung	600	TR1143X595	L/R	181	272	332	344	479	642	756
Fronthöhe: 1155 mm Tür mit Bohrungen, ohne Griff, ohne Befestigung	600	TR1155X595	L/R	183	275	339	347	481	651	766
Fronthöhe: 1226 mm Tür mit Bohrungen, ohne Griff, ohne Befestigung	600	TR1226X595	L/R	196	295	358	369	511	689	812
Fronthöhe: 1238 mm Tür mit Bohrungen, ohne Griff, ohne Befestigung	600	TR1238X595	L/R	197	296	361	372	516	699	822

Ersatzteile - Glastüren

Beschreibung	Schrank- Breite in mm	Artikel-Nr.		Wertpunkte
Rahmenbreite 70 mm Edelstahloptik [RA] Glasart angeben!				
Fronthöhe: 574 mm Tür mit Bohrungen, ohne Griff, ohne Befestigung	450	GT574X445RA	L/R	368
	500	GT574X495RA	L/R	387
	600	GT574X595RA	L/R	401
Fronthöhe: 718 mm Tür mit Bohrungen, ohne Griff, ohne Befestigung	450	GT718X445RA	L/R	397
	500	GT718X495RA	L/R	417
	600	GT718X595RA	L/R	426
Fronthöhe: 895 mm Tür mit Bohrungen, ohne Griff, ohne Befestigung	450	GT895X445RA	L/R	417
	500	GT895X495RA	L/R	432
	600	GT895X595RA	L/R	453
Fronthöhe: 985 mm Tür mit Bohrungen, ohne Griff, ohne Befestigung	600	GT985X595RA	L/R	463
Fronthöhe: 1143 mm Tür mit Bohrungen, ohne Griff, ohne Befestigung	600	GT1143X595RA	L/R	489
Glasrahmen 50 mm [RF] Rahmenfarbe und Glasart angeben!				
Fronthöhe: 574 mm Tür mit Bohrungen, ohne Griff, ohne Befestigung	450	GT574X445RF	L/R	356
	500	GT574X495RF	L/R	375
	600	GT574X595RF	L/R	389
Fronthöhe: 718 mm Tür mit Bohrungen, ohne Griff, ohne Befestigung	450	GT718X445RF	L/R	385
	500	GT718X495RF	L/R	405
	600	GT718X595RF	L/R	414
Fronthöhe: 895 mm Tür mit Bohrungen, ohne Griff, ohne Befestigung	450	GT895X445RF	L/R	405
	500	GT895X495RF	L/R	419
	600	GT895X595RF	L/R	439
Fronthöhe: 985 mm Tür mit Bohrungen, ohne Griff, ohne Befestigung	600	GT985X595RF	L/R	449
Fronthöhe: 1143 mm Tür mit Bohrungen, ohne Griff, ohne Befestigung	600	GT1143X595RF	L/R	474

Ersatzteile - Glastüren

Beschreibung	Schrank-Breite in mm	Artikel-Nr.		Preisgruppen							
				1	2	3	4	5	6	7	
Rahmenverglasung [RG] Glasart angeben!	Nicht in PRG 320!										
Fronthöhe: 574 mm Tür mit Bohrungen, ohne Griff, ohne Befestigung	450 500 600	GT574X445RG GT574X495RG GT574X595RG	L/R L/R L/R	321 338 350	321 338 350	321 338 350	328 345 358	- - -	435 458 475	481 507 525	
Fronthöhe: 718 mm Tür mit Bohrungen, ohne Griff, ohne Befestigung	450 500 600	GT718X445RG GT718X495RG GT718X595RG	L/R L/R L/R	346 364 372	346 364 372	346 364 372	354 372 380	- - -	470 494 504	520 546 558	
Fronthöhe: 895 mm Tür mit Bohrungen, ohne Griff, ohne Befestigung	450 500 600	GT895X445RG GT895X495RG GT895X595RG	L/R L/R L/R	364 377 395	364 377 395	364 377 395	372 377 404	- - -	494 511 536	546 566 593	
Fronthöhe: 985 mm Tür mit Bohrungen, ohne Griff, ohne Befestigung	600	GT985X595RG	L/R	404	404	404	413	-	548	606	
Fronthöhe: 1143 mm Tür mit Bohrungen, ohne Griff, ohne Befestigung	600	GT1143X595RG	L/R	427	427	427	436	-	578	640	
Sprossenverglasung [SP] Glasart angeben!	Nur in PRG 320 / 444!										
Fronthöhe: 574 mm Tür mit Bohrungen, ohne Griff, ohne Befestigung	450 500 600	GT574X445SP GT574X495SP GT574X595SP	L/R L/R L/R	- - -	- - -	289 304 315	- - -	353 372 385	- - -	- - -	
Fronthöhe: 718 mm Tür mit Bohrungen, ohne Griff, ohne Befestigung	450 500 600	GT718X445SP GT718X495SP GT718X595SP	L/R L/R L/R	- - -	- - -	312 328 335	- - -	381 401 409	- - -	- - -	
Fronthöhe: 895 mm Tür mit Bohrungen, ohne Griff, ohne Befestigung	450 500 600	GT895X445SP GT895X495SP GT895X595SP	L/R L/R L/R	- - -	- - -	328 339 356	- - -	401 415 435	- - -	- - -	
Fronthöhe: 985 mm Tür mit Bohrungen, ohne Griff, ohne Befestigung	600	GT985X595SP	L/R	-	-	364	-	444	-	-	
Fronthöhe: 1143 mm Tür mit Bohrungen, ohne Griff, ohne Befestigung	600	GT1143X595SP	L/R	-	-	384	-	469	-	-	

kempfle küchen

Max Kempfle GmbH & Co. KG

Schloßstraße 2
86701 Rohrenfels

www.kempfle.de
info@kempfle.de

Telefon: 0 84 31 / 67 18-0
Telefax: 0 84 31 / 67 18-18