

kempfle küchen

Einbauküchen-Programm

Preis- und Typenliste 2/2024
gültig ab 01.01.2024



Akzent - Maxx

135	230	530	570	610
160	240	540		720
200	290	550		750

Max Kempfle GmbH & Co. KG

Schloßstraße 2
86701 Rohrenfels

www.kempfle.de
info@kempfle.de

Telefon: 0 84 31 / 67 18-0
Telefax: 0 84 31 / 67 18-18

kempfle küchen

ZUKUNFT NACHHALTIG GESTALTEN

Nachhaltigkeit des Unternehmens

Die Verantwortung für Menschen und Umwelt ist für uns als Familienunternehmen mit einer über 150-jährigen Tradition untrennbar mit dem unternehmerischen Erfolg verbunden. Die Schonung der natürlichen Ressourcen und der Schutz der Umwelt gehört zu den grundlegenden Prinzipien unseres Handelns. Deshalb installierte Kempfle Küchen schon sehr früh eine Photovoltaikanlage auf dem Produktionsgebäude und konnte bereits über 650.000kg Kohlenstoffdioxid einsparen. Bei der Wärmeerzeugung setzt Kempfle Küchen auf Restholz aus der Produktion. So generieren wir durch die thermisch gereinigte Verbrennung des Restholzes die Heizenergie für das gesamte Unternehmen.

Durch die Modernisierung der Produktionsanlagen und sukzessive Umstellung der Beleuchtung auf LED-Technik, konnte ein neuer Meilenstein in der Energieeffizienz gesetzt werden. Kempfle Küchen ist sich darüber bewusst, dass Ökonomie nicht ohne Ökologie funktioniert! Zum Erhalt der ökologischen Artenvielfalt legte Kempfle Küchen dazu auf dem eigenen Betriebsgelände eine Blühwiese für Bienen und Hummeln an.

Nachhaltigkeit des Produkts

Kempfle Küchen setzt bei seinen Produkten FSC- und PEFC-zertifiziertes Holz ein. Die Span- und MDF-Platten bestehen zu fast 50% aus wiederverwendetem Holz und fungieren somit wie ein CO₂-Speicher. So lassen sich pro Küche im Durchschnitt 820 kg CO₂ über die Spanplatten langfristig binden. Dabei werden die Höchstwerte der europäischen Richtlinien Emissionsklasse E1E05 eingehalten und in einigen Bereichen sogar weit unterschritten.

Zusammensetzung Spanplatten

Sägespäne 30-40%
Recycling-Material 40-50%
Durchforstungs- & Restholz 10-20%



Zusammensetzung MDF-Platten

Sägespäne 40-60%
Durchforstungs- & Restholz 40-60%

Kempfle Küchen setzt bei Korpus, Front und Arbeitsplatte auf eine bewährte PUR-Verklebung der Kanten. Durch diese dichte Verklebung haben wir die besten Voraussetzungen für eine saubere Raumluft geschaffen.

Natürlich ist Kempfle Küchen daran interessiert seine Produkte in Qualität und Nachhaltigkeit weiter zu verbessern. Das gelingt durch einen engen Austausch mit unseren Zulieferfirmen. Bei unseren Beschlägen wird bereits heute „Multi-Recycling-Stahl“ eingesetzt, der zur Hälfte aus recyceltem Stahl besteht. Dies stellt keinen Qualitätsverlust dar, sondern schont Ressourcen und fördert eine Kreislaufwirtschaft.

Unser Engagement für die Umwelt setzt sich bis zur Verpackung unserer Küchen fort. Durch den Einsatz nachhaltiger Verpackungen reduzieren wir schon in der Entstehung unnötigen Verpackungsmüll.

Gestalten Sie als Kunde die Zukunft mit Kempfle Küchen nachhaltig.

Max Kempfle GmbH & Co.KG

Schloßstraße 2
86701 Rohrenfels

www.kempfle.de
info@kempfle.de

Telefon: 0 84 31 / 67 18-0
Telefax: 0 84 31 / 67 18-18

Gültigkeit

Ab 01.01.2024

Mit Erscheinen dieser Preisliste verlieren alle früher erschienenen Preislisten ihre Gültigkeit.

Preise

Die Verkaufspreise sind Wertpunkte. 1 Wertpunkt = 1 €.

Vorbehalte

Technische bedingte Änderungen, sowie entwicklungsbedingte Änderungen in der Ausführung, bleiben uns vorbehalten.

Abweichungen der farblichen Wiedergabe, in Abbildungen von der Originalfarbe, sind drucktechnisch bedingt.

Reinigung

Die hochwertigen Oberflächen in Korpus und Front sind weitgehend unempfindlich. Auftretende Verunreinigungen sollten nicht eintrocknen, bei sofortiger Reinigung sind meistens keine Reinigungsmittel nötig.

Wir empfehlen die Frontoberflächen mit lauwarmen Wasser oder handelsüblichen Haushaltsreinigern zu pflegen. Bitte keine scheuernden Mittel oder Dampfreiniger verwenden, dies zerstört die Möbeloberflächen.

Bügelgriffe und Knöpfe sind ausschliesslich mit lauwarmen Wasser zu pflegen, um den Glanz der Oberflächen zu erhalten.

Produkte

Alle eingesetzten Materialien unterschreiten die zulässigen Formaldehyd-Grenzwerte.

Unsere Küchen werden mit umweltfreundlichen Mehrschichtspanplatten hergestellt.

Der Grenzwert für die Emissionsklasse E05 für geschlossene Wohnräume (Bundesgesundheitsamt 0,05 ppm = 0,05 mg Formaldehyd pro cbm Luft) wird eingehalten, und somit etwaige gesundheitliche Risiken ausgeschlossen.

Alle Beschläge wie Schubkästen, Auszüge, Scharniere und Drehbeschläge sind LGA-zertifiziert, und entsprechen dem höchsten Qualitätsstandard.

Alle unsere Verpackungsmaterialien werden über Entsorgungspartner lizenziert. Dies gewährleistet, dass alle Verpackungen von den Entsorgungspartnern gesammelt, entsprechend stofflich so verwertet werden, dass alle Anforderungen der Verpackungsordnung voll erfüllt werden.

Kontaktdaten (E-Mail)

Allgemeine Anfragen:	info@kempfle.de
Auftragseingang / Bestellungen:	auftrag@kempfle.de
Beanstandungen / Reklamationen:	service@kempfle.de

STANDARD

MAXX

Korpustiefen:

	Schränke	Regale
• Unterschrank:	560 mm	570 mm
• Hochschrank:	560 mm	570 mm
• Wandschrank:	330 mm	340 mm
• Aufsatzschrank:	330 mm	340 mm



Korpustiefen:

	Schränke	Regale
• Unterschrank:	560 mm	580 mm
• Hochschrank:	560 mm	580 mm
• Wandschrank:	350 mm	370 mm
• Aufsatzschrank:	350 mm	370 mm

Korpus

- 16 mm, beidseitig melaminharzbeschichtet
- Außendekor aus 13 Dekoren wählbar
- Innendekor weiß
- Korpusseiten 4-seitig mit Kanten belegt, Vorderseite mit stossfester 1-mm-Dickkante (Feuchtigkeitsschutz)
- Regale und Glasschränke innen und außen im gewählten Dekor

Korpus

- 19 mm, beidseitig dekorgleich melaminharzbeschichtet
- **5 Dekore zur Auswahl**
- Korpusseiten 4-seitig mit Kanten belegt, Vorderseite mit stossfester 1-mm-Dickkante (Feuchtigkeitsschutz)
- **8 mm-Rückwände beidseitig beschichtet und verschraubt**
- **Wandschränke mit durchgehendem Unterboden**

Einlegeböden

- 19 mm stark, 4-seitig bekantet
- Metallbodenträger höhenverstellbar (64 mm nach oben/unten)
- Bohrung für Fachbodenträger 5 mm bei Unterschrank
- Bohrung für Fachbodenträger 3 mm bei Hoch-, Wand-, Aufsatzschrank und Regalen
- Max. Zuladung 50 kg/m²

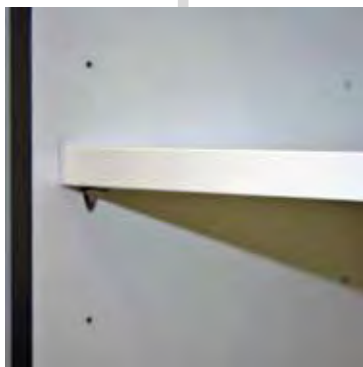

Einlegeböden

- 19 mm, 4-seitig bekantet
- Metallbodenträger höhenverstellbar (64 mm nach oben/unten)
- **Bohrung für Fachbodenträger 3 mm mit Sicherungszapfen**
- Max. Zuladung 50 kg/m²

Regale

- 16 mm in allen Korpusdekoren
- 19 mm in allen Frontdekoren in PRG 135/160/200/230/240
- Landhausausführung für die PRG 323 / 333 / 444



Regale

- 19 mm in allen Korpusdekoren
- 19 mm in allen Frontdekoren in PRG 135/160/200/230/240

STANDARD

Schubkasten- und Auszugssystem

- Blum TANDEMBOX (Antaro)
- Farbe passend zu Korpusdekor Perlgrau (PG)
- Integrierte Dämpfung Blumotion
- Schubkästen und Auszüge in 6 Längen lieferbar
- Traglast: 40 kg bis 60 cm Breite, 65 kg ab 80 cm Breite
- optional mit Tip-On-Funktion für grifflose Fronten



Schubkasten

- Blum TANDEMBOX
- Farbe passend zu Korpusdekor Perlgrau (PG)



Auszug (Standard)

- Blum ANTARO
- Rechteck-Reling
- Farbe passend zu Korpusdekor Perlgrau (PG)
- Integrierte Dämpfung Blumotion

MAXX

Schubkasten- und Auszugssystem

- Blum LEGRABOX
- Oberfläche pulverbeschichtet, Farbe Oriongau, passend zu Korpusdekor Anthrazit (AN)
- Integrierte Dämpfung Blumotion sorgt für einen sanften und leisen Schließkomfort
- Synchronisierter Schwebelauf
- 3-dimensionale Fronteinstellung
- Schubkästen und Auszüge in 5 Längen lieferbar
- Traglast: 40 kg bis 60 cm Breite, 70 kg ab 80 cm Breite
- optional mit Tip-On-Funktion für grifflose Fronten



Schubkasten

- Blum LEGRABOX pure
- Schlanke Zargenform 11,8 mm und 90 mm hoch
- Farbe Oriongau (Anthrazit)
- 3-dimensionale Fronteinstellung
- in 5 Längen lieferbar



Auszug (Standard)

- Blum LEGRABOX pure
- Schlanke Zargenform 11,8 mm und 177 mm hoch
- Farbe Oriongau (Anthrazit)
- 3-dimensionale Fronteinstellung
- in 5 Längen lieferbar



Auszug mit Glas

- Blum LEGRABOX free
- Schlanke Zargenform 11,8 mm und 177 mm hoch
- Großflächiges seitliches 10 mm Klarglas als Einschubelement
- Farbe Oriongau (Anthrazit)
- 3-dimensionale Fronteinstellung
- in 5 Längen lieferbar

Modelle / Fronten

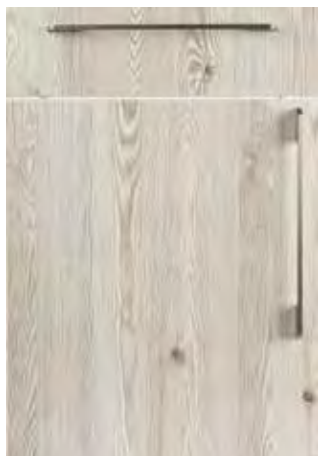

Nr. 160LW
Akzent 160
Berglärche weiss
Kante Dreischicht weiss-grau

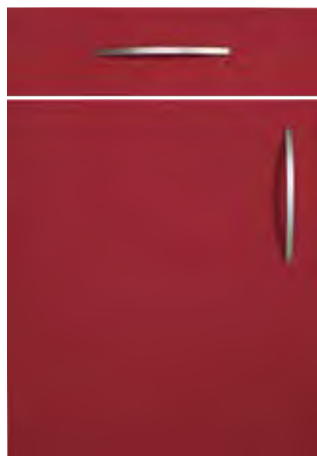

Nr. 168RO
Akzent 168
Rot
softmatt

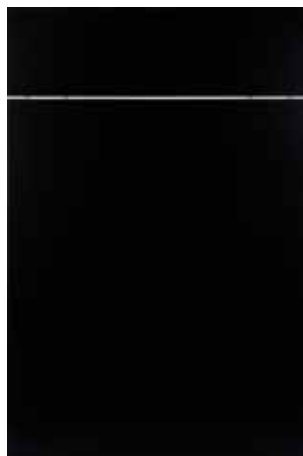

Nr. 440SW
Akzent 440
Schwarz satina
Glasoptik



Nr. 440MA
Akzent 440
Magnolie satina
Glasoptik



Nr. 440WE
Akzent 440
Weiss satina
Glasoptik

Artikel

- FMA30 - FMA120 Filzmatten Merino anthrazit
- BIOBOY Bio-Mülleimer 4,2 l
- WG..80-... Wandschränke mit Glas 80 cm breit
- APL mit Postformingkante nur noch in Dekorgruppe A
- Nischenverkleidung Mexiko

Griffe



262
Bügelgriff
Nickel matt



313
Bügelgriff
Antik

Artikel

- FMA30 - FMA120 Filzmatten Merino anthrazit
- BIOBOY Bio-Mülleimer 4,2 l
- APL mit Postformingkante nur noch in Dekorgruppe A
- Nischenverkleidung Mexiko

Fliesendekor:



MXB
Mexico blau



MXG
Mexico grau

Arbeitsplatten-Dekore / Wangen / Nischenverkleidungen

- Naturstein - ALLE Dekore
- Keramik - ALLE Dekore

Nischenverkleidungen

- Glas - ALLE Dekore

Arbeitsplatten-Dekore / Wangen / Nischenverkleidungen



INF
Infinity

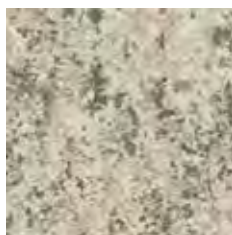

TU
Turmalin



VER
Vermont



BH3
Buche hell

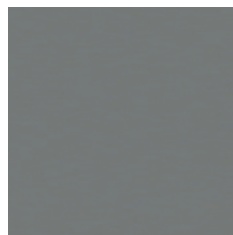

DGR
Day grey



ESM
Esche Messina

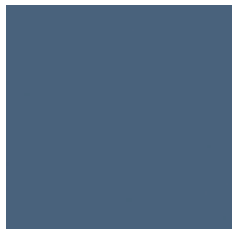

FB
Fjordblau



MN
Mineralgrün



EVE
Everest HG



FON
Fontana HG



GOY
Goya HG

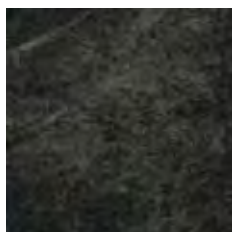

SIG
Silver grey HG

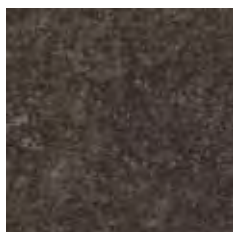

CAJ
Catena jet

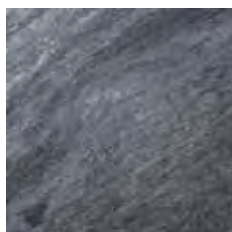

CRD
Cardoso



CER
Ceramic romano

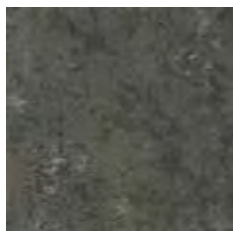

CEG
Ceramo Graphit



CES
Ceramo Stone



CSA
Concrete Sparkle
anthracite



CSG
Concrete Sparkle
grey

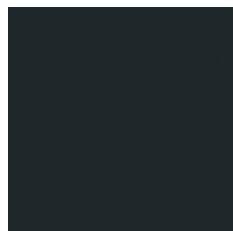

ITI
Ice Titan



IRS
Iron Stone

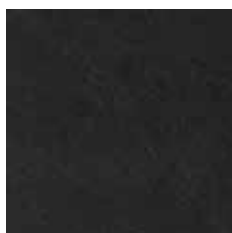

LAR
Larvik



MAW
Marmor waves



MLS
Metallic line structure

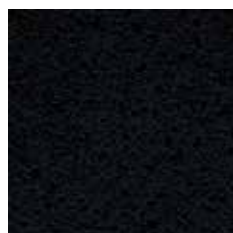

MIS
Millennium schwarz



STS
Structured steel



ABEI
Atlanta 1 beige



CEN
Cento

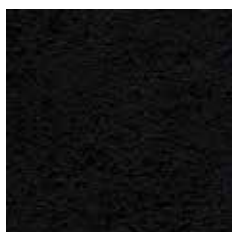

CSW
Cosmo schwarz

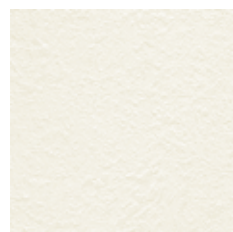

CWE
Cosmo weiss

Arbeitsplatten-Dekore / Wangen / Nischenverkleidungen



DGM
Dark gold metal



FAB
Fabbrica



FDA
Fino dunkelanthrazit



GRD
Graphit dunkel

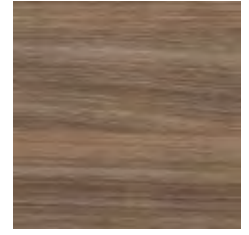

NAW
Natural walnut



SES
Serena Stone



SOL
Springfield oak light



SDA
Steel dark

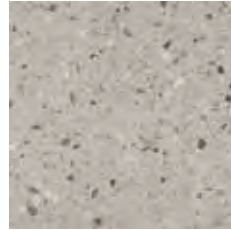

TEG
Terrazzo grey

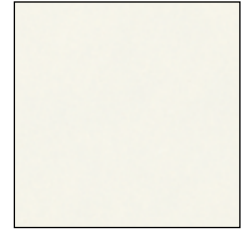

UNW
Uni weiss



WLM
White line marble



MAF
Marmor Fontia HG

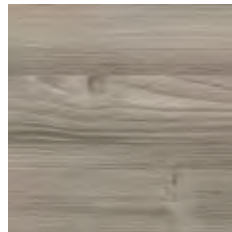

ANP
Anthracite Pine

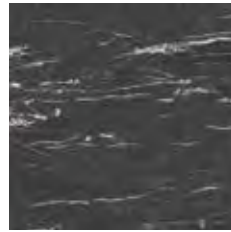

ARZ
Arezzo



BET
Betula

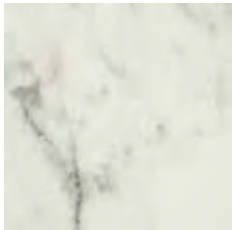

CAR
Carrara

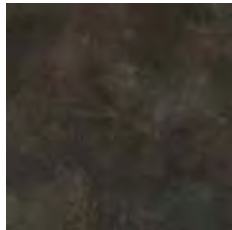

CEM
Ceramic merano



CRO
Craftsman Oak

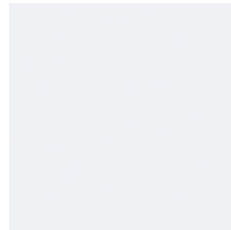

IWH
Ice White



LAF
Larfinity



LIM
Light Marble



NOM
Norwegian Marble



ONY
Onyx

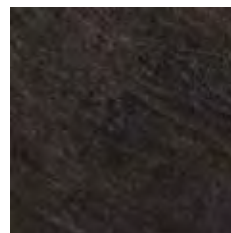

OXS
Oxid Slate

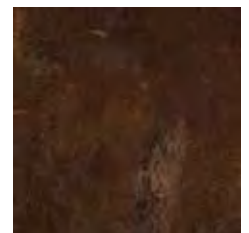

RON
Romano Nuovo



SAO
Sand Oak



SCT
Scandic Teak

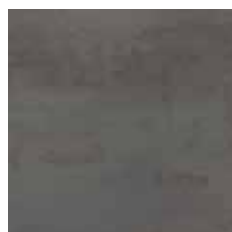

TST
Tempered Steel

Modelle / Fronten

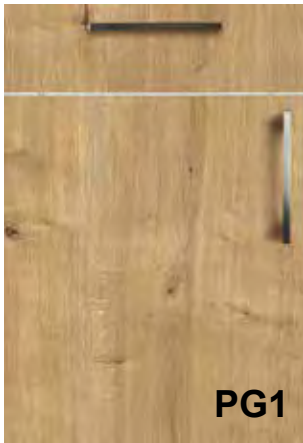

PG1

Nr. 135AL
Akzent 135
Arlington Eiche
Dekorkante

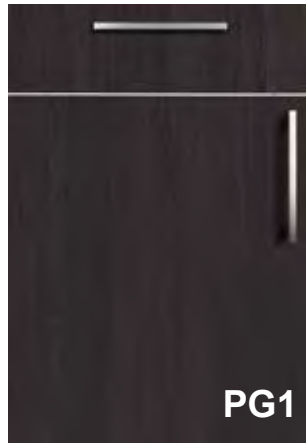

PG1

Nr. 135EC
Akzent 135
Eiche Schwarz
Dekorkante



PG1

Nr. 135JG
Akzent 135
Jadegrün
Dekorkante

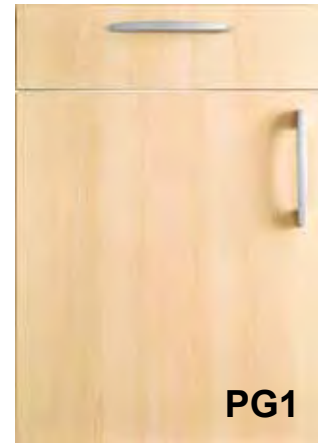

PG1

Nr. 135BR
Akzent 135
Birke
Dekorkante

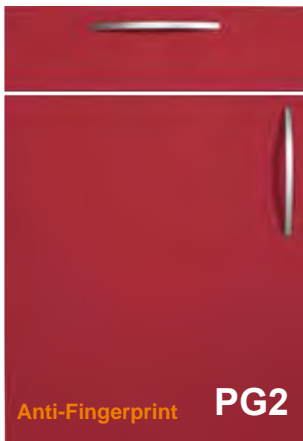

Anti-Fingerprint PG2

Nr. 240RO
Akzent 240
Rot softmatt
Dekorkante

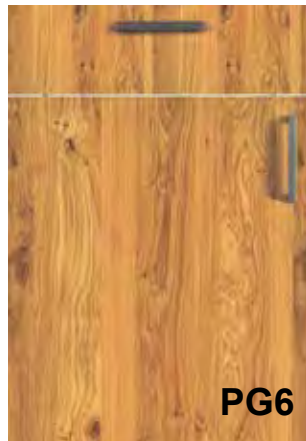

PG6

Nr. 610AF
Akzent 610
Asteiche Echtholz

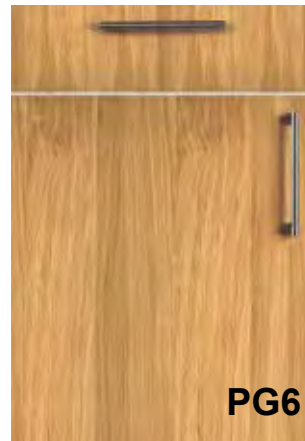

PG6

Nr. 610EF
Akzent 610
Eiche Echtholz



PG7

Nr. 720OV
Akzent 720
Olive
Linoleum



PG7

Nr. 720TD
Akzent 720
Steingrau dunkel
Linoleum



PG7

Nr. 720TH
Akzent 720
Steingrau hell
Linoleum

Korpus



AL
Arlington Eiche

Griffe



314
Bügelgriff
Schwarz matt



315
Bügelgriff
Anthrazit



370
Griffleiste
Edlestahloptik
Mehrpreis



360
Griffleiste
Schwarz
gebürstet
Mehrpreis

Arbeitsplatten-Dekore - Dekorgruppe A



NEV
New Vermont



MP
Montana Pine



CIM
Cimone



DAM
Dark Marble



GRA
Grey Aperol



SAW
Sandstone Waves

Artikel

- UR2X40-79: US-Regal mit X-Einsatz
- U...-35-79: Unterschränke mit Korpustiefe 35 cm für Inselplanungen
- UR2H...-39: Unterschränke mit 2 Holzschubkästen
- UR5H...-79: Unterschränke mit 5 Holzschubkästen
- HDWDT75-...: Durchgangstür in 75 cm Breite
- HDR60-...: Hochschränke mit Türregal
- G194-.../G194-75...: Geräteschränke mit Nische 194 cm und 75 cm Breite
- AT60-...: Aufsatzschränke 56 cm tief mit Tablar und Tür
- RY32...: Regalsystem YouK
- BLIKO-...: Blindkorpus als Montagehilfe
- Neues Klappensystem Blum Aventos top

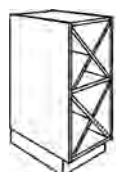

UR2X40-79



UD60-35-79
US60-35-79
UGRA60-35-79
UGRG60-35-79



UR2H60-39
UR2H80-39
UR2H90-39
UR2H100-39
UR2H120-39

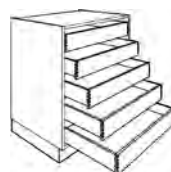

UR5H60-79
UR5H80-79
UR5H90-79
UR5H100-79
UR5H120-79

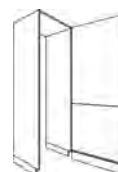

HDWDT75-R204
HDWDT75-R218
HDWDT75-R231
HDWDT75-H191
HDWDT75-H204
HDWDT75-H218



HDR60-H191
HDR60-H204
HDR60-H218
HDR60-R204
HDR60-R218
HDR60-R231



G194-R204
G194-R218
G194-R231

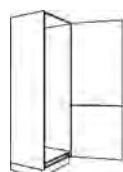

G194-75-R204
G194-75-R218
G194-75-R231



AT60-115
AT60-121
AT60-128
AT60-135
AT60-141
AT60-148



BLIKO-79
BLIKO-72

Regalsystem YouK





Korpus

- 19 mm, beidseitig dekorgleich melaminharzbeschichtet
- **5 Dekore zur Auswahl**
- Korpusseiten 4-seitig mit Kanten belegt, Vorderseite mit stossfester 1-mm-Dickkante (Feuchtigkeitsschutz)
- **8 mm-Rückwände beidseitig beschichtet und verschraubt**
- **Wandschränke mit durchgehendem Unterboden**



Einlegeböden

- 19 mm, 4-seitig bekantet
- Metallbodenträger höhenverstellbar (64 mm nach oben/unten)
- **Bohrung für Fachbodenträger 3 mm mit Sicherungszapfen**
- Max. Zuladung 50 kg/m²



Aufhängung für Wandschränke und Regale

- verdeckte Aufhängung
- von innen verstellbar
- 65 kg Belastbarkeit je Aufhänger = 130 kg je Schrank



Scharniere

- CLIP top Blumotion (Dämpfung integriert, deaktivierbar)
- lineare Montageplatte
- 3-dimensional verstellbar
- werkzeuglose Montage
- Öffnungswinkel 107°



Spülenschrank

- mit eingebauter Aluwanne (Feuchtigkeitsschutz)
- nicht lieferbar für Sonderbreiten und Sondertiefen



Integrierte Belüftung

- 32 mm eingekürzter Unterboden
- Lüftungsquerschnitt: 200 cm²



Sockelsystem

- Sockelfarbe wählbar aus allen Korpusdekoren, sowie den Frontfarben in PRG 230, 240
- Max. Länge Korpusdekore: 3200 mm, Frontfarben: 2700 mm
- Sockelhöhen: 80 / 100 / 130 / 150 / 200 mm
- Sockelfüße 50/80/100/130/150/200 sind -10/+20 mm verstellbar
- Dichtungslippe angeleimt (Feuchtigkeitsschutz)



Regale

- 19 mm in allen Korpusdekoren
- 19 mm in allen Frontdekoren in PRG 135/160/200/230/240



Schubkasten- und Auszugssystem

- Blum LEGRABOX
- Oberfläche pulverbeschichtet
- Integrierte Dämpfung Blumotion sorgt für einen sanften und leisen Schließkomfort
- Synchronisierter Schwebelauf
- Servo-Drive (oder mit Tip-On-Funktion für grifflose Fronten)



Schubkasten

- Blum LEGRABOX pure
- Schlanke Zargenform 11,8 mm und 90 mm hoch
- Farbe Oriongrau (Anthrazit)
- 3-dimensionale Fronteinstellung
- in 5 Längen lieferbar



Auszug (Standard)

- Blum LEGRABOX pure
- Schlanke Zargenform 11,8 mm und 177 mm hoch
- Farbe Oriongrau (Anthrazit)
- 3-dimensionale Fronteinstellung
- in 5 Längen lieferbar



Auszug mit Glas

- Blum LEGRABOX free
- Schlanke Zargenform 11,8 mm und 177 mm hoch
- Großflächiges seitliches 10 mm Klarglas als Einschubelement
- Farbe Oriongrau (Anthrazit)
- 3-dimensionale Fronteinstellung
- in 5 Längen lieferbar

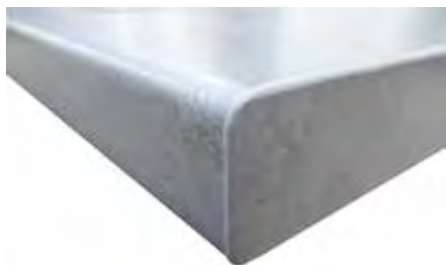

Arbeitsplatte (Laminat)

- 38 mm
- Kantenausführungen:
Postforming (nur Dekorgruppe A) / Dickkante



Arbeitsplatte Massivholz

- 40 mm
- Kante gefast
- Asteiche
- Oberfläche gebürstet und geölt



Arbeitsplatte Naturstein

- 20 / 30 mm Vollmaterial
- Kante gefast
- Oberfläche poliert oder strukturiert
- Nischenverkleidung 20 mm, Vollmaterial



Arbeitsplatte Keramik

- 12 mm Vollmaterial
- 18 / 40 mm, mit Trägerplatte
- Kante gefast
- Nischenverkleidung 7 oder 12 mm, Vollmaterial

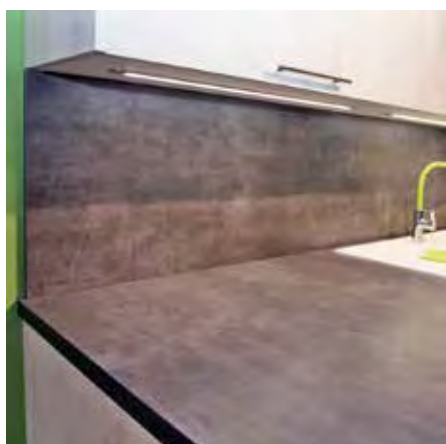

Nischenverkleidung

- 16 mm**
- Korpusmaterial (KM)
- Lack PRG 530 / 540 (L)



Nischenverkleidung Glas

- 6-mm-Glas auf einer 10-mm-Trägerplatte
- Trägerplatte 4-seitig mit Dickkante
- 14 Farben zur Wahl
- Wunschfarbe nach RAL, Sikkens oder NCS



Paneelwand

- Nischensystem unter Wandschränke oder Dunsthauben
- für Befestigung von Wandhaken oder Wandborden
- Bautiefe 20 mm



TIP-ON Blumotion (mechanisch)

- Komfortables Öffnen griffloser Schubkästen und Auszüge
- Auswahl über Griff-Nr. 300 Tip-On
- Wandschränke mit Klappenbeschlag werden über eine horizontal im Schrankboden eingesetzte Griffleiste geöffnet



Servo-Drive flex (elektrisch)

- Öffnen von grifflosen Kühlgerätetüren
- Öffnen von Hochfaltklappen oder Hochschwenklappen

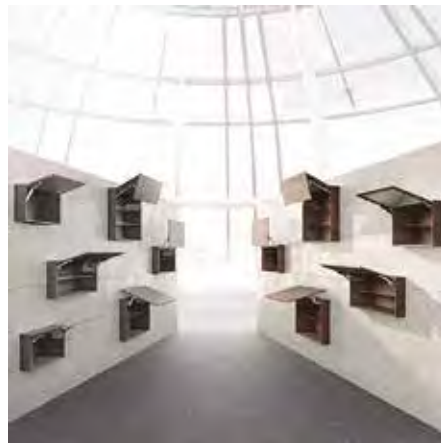

Klappensystem

- Blum AVENTOS top
- Blumotion (Dämpfung) integriert
- Front stufenlos 3-dimensional verstellbar
- stufenloser Stopp in jeder Position



Besteckeinsatz transluzent

- mit Aluprofilen
- Trennelemente verstellbar
- Breiten 300 - 1200 mm
- Tiefen 560 / 710 mm



Besteckeinsatz FineLine LiniQ

- Eiche massiv / Stahlblech pulverbeschichtet
- Breiten 300 - 1200 mm
- Tiefen 560 / 710 mm
- Zubehör, wie z. B. Messerblock, Folienhalter, Gewürzeinlage, usw.



Eckschrank Le Mans

- Holzböden in Oriongrau, mit pulverbeschichteter Relling
- Tragfähigkeit 25 kg je Boden
- Ablare sind höhenverstellbar
- Ablare mit Einzugsdämpfung (ohne Mehrpreis)



Eckschrank Cornerstone Maxx

- Tablar in Oriongrau (Rail oder Planero)
- Gerade ausfahrende Ablare mit Kraftspeicherunterstützung
- Ablare mit Einzugs- und Auszugsdämpfung
- Tragfähigkeit 25 kg je Boden
- Ablare sind höhenverstellbar



Beleuchtung LED längs (LEDLA..)

- Elegante Einbauleuchte mit satinierter Abdeckung für gleichmäßige Ausleuchtung der Arbeitsfläche
- Optional mit Lichtsteuerung
- Verschiedene Längen: 363 mm | 513 mm | 813 mm
- 4000 Kelvin
- Anschlußleitung 2000 mm



Beleuchtung LED rund (LSH..)

- Einbauleuchte, Hochvolt Ø 78 mm
- Homogene Flächenausleuchtung 3,8 Watt
- 4000 Kelvin
- Einbautiefe 13,5 mm
- Anschlußleitung 2000 mm

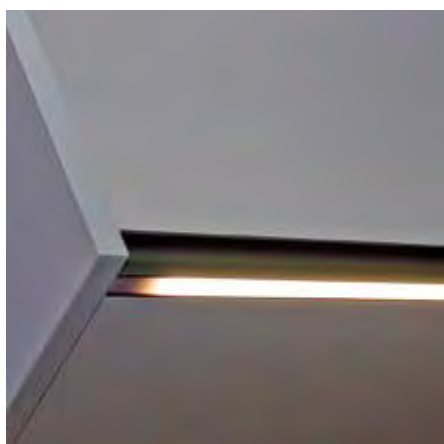

Lichtgriffleiste

- Integrierte Griffleiste hinter der Schranktür mit eingesetztem Lichtband. Ausleuchtung nach unten und oben
- Längen: 600 mm | 800 mm | 900 mm | 1000 mm | 1200 mm
- 4000 Kelvin
- Anschlußleitung 2000 mm

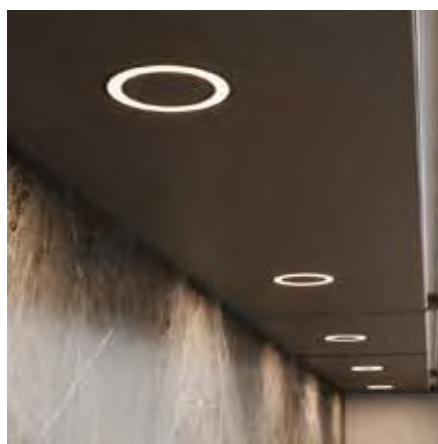

Beleuchtung LED Holl (LEDHO..)

- in Unterboden eingefräst
- Farbe: Schwarz
- Lichtfarbe: Naturweiß
- 4000 Kelvin

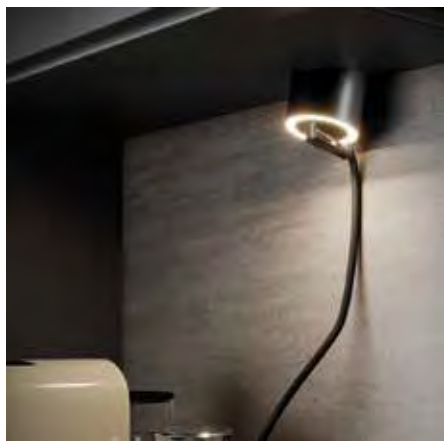

Beleuchtung LED Unika (LEDUN..)

- für Aufbaumontage
- mit integrierter Schuko-Buchse
- Lichtfarbe: Naturweiß
- 4000 Kelvin



Unterbauleuchte (LEDGC..)

- Dezentere Eckunterbauleuchte als Aluprofil mit Polykarbonat-Abdeckung
- Längen: 600 mm, 6,5 Watt | 1500 mm, 17 Watt
- 4000 Kelvin
- Anschlußleitung 2000 mm

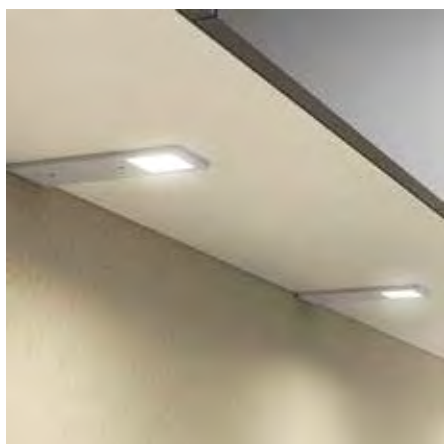

Beleuchtung LED Polar (LEDPL..)

- Aufbauleuchte, dimmbar
- Lichtfarbe: Naturweiß
- 3900 Kelvin

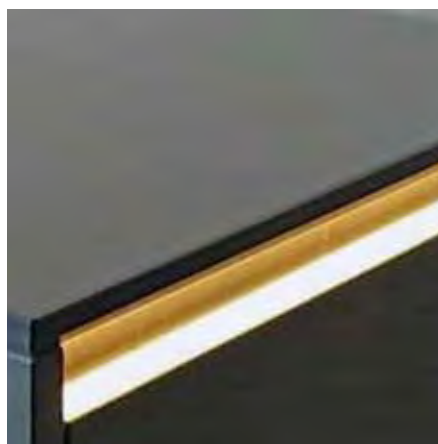

Griffmulde (optional mit LED-Beleuchtung)

- Griffmulden-Farbe: Edelstahloptik, Schwarz, Weiß
- Optional mit LED-Beleuchtung



Hochschrankauszug

- Vollauszug mit Dämpfung und Selbsteinzug
- Hochbelastbare und geräuscharme Rollenführung
- Tablar in Oriongrau, Premea oder Planero
- Gesamtbelastung 120 kg
- Auszugtiefe 500 mm



Mülltrennsystem

- Rahmen und Abdeckung aus pulverbeschichtetem Stahlblech mit Vollauszugsführung und Dämpfung
- die Eimer sind aus hochwertigem Kunststoff und leicht zu reinigen
- für Korpusbreiten 500 und 600 mm
- Einbautiefe 464 mm, Einbauhöhe 370 mm
- Ausführung in Oriongrau

Korpus



Der Korpus besteht aus einer hochverdichteten 3-Schicht-Gütespanplatte, 19 mm dick, beidseitig melaminharzbeschichtet. Außen und innen im gewählten Dekor.

Die Korpusseiten und Einlegeböden sind ringsum mit Kanten belegt und dadurch gegen eindringende Feuchtigkeit geschützt. Die Vorderkanten werden mit stoßfesten 1 mm Dickkanten belegt.

Korpusrückwände sind 8 mm stark, beidseitig beschichtet und rückseitig verschraubt. Traversen und Mittelstege sind in Korpusdekor.

Die Hinterlüftung für die Geräte in Hochschränken wird über den unteren Korpusboden geführt, ein Lüftungsgitter ist nicht mehr erforderlich. Rückwände werden 46 mm nach innen versetzt in die Seitenwände genietet.



Einlegeböden (19 mm) werden auf Metallbodenträgern (3 mm) mit Sicherungszapfen befestigt und gegen Kippen gesichert.

Bohrung für Fachbodenträger: 3 mm (mit Sicherungszapfen)

Max. Zuladung 50 kg/m².

Verstellmöglichkeit Fachträgerbohrung 64 mm nach oben/unten.

Aufhängung

Alle Schränke und Regale werden mit einem verdeckten, hinter der Rückwand montierten Hängebeschlag gefertigt. Die Belastbarkeit beträgt 65 kg je Schrank.

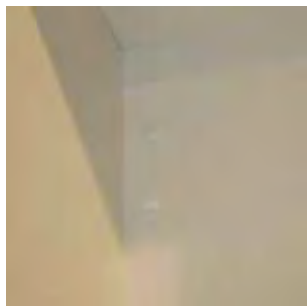

Sockelsysteme

Die Sockelfarbe ist in der Regel der Korpusfarbe angepasst. Auf Wunsch kann der Sockel jedoch auch in Frontfarbe PRG 230 / 240 geliefert werden.

Max. Sockellänge bei Korpusfarben = 3200 mm

Max. Sockellänge bei Frontfarben = 2700 mm

Mögliche Sockelblendenhöhen 80 / 100 / 130 / 150 / 200 mm

Mögliche Sockelfußhöhen 50 / 80 / 100 / 130 / 150 / 200 mm

Alle Sockelfüße sind nach oben 20 mm und nach unten 10 mm verstellbar.

Die Sockelblende kann entsprechend der Fußhöhe angepasst werden.

Die Sockelblende ist abnehmbar.

Zur Fußbodenseite ist die Blende mit einer eingesenkten Dichtungslippe versehen um eine Abdichtung gegen Feuchtigkeit zu geben.

Befestigung und Demontage:

Die Sockelblende an der Frontseite wird mit Edelstahlfedern gegen den Fußboden gepresst. Der Seitensockel wird mit Kunststoffclipsen befestigt





LEGRABOX

Das Boxsystem besticht durch eine klare Linienführung, schlichtes Zargendesign und Akzentlinien als zentrales Gestaltungselement. Die innen wie außen geraden, mit 12,8 mm beeindruckend schlanken Seitenwände fügen sich harmonisch in jedes Möbel ein.

Passend zum Schubkasten gibt es zwei Möglichkeiten den Frontauszug zu gestalten.

- LEGRABOX pure mit matter, metallischer Oberfläche in Oringrau und geradlinigem Zargendesign
- LEGRABOX free mit großflächigen Einschubelementen in Glas

LEGRABOX pure



Charakteristisches Produktmerkmal für den Frontauszug sind der durchgängige Einsatz von Metall und die geschlossenen Seitenwände beim Frontauszug.

LEGRABOX lässt sich 3-dimensional und gut zugänglich einstellen. Neu: Die Neigungseinstellung erfolgt ganz bequem hinten an der Zargeninnenseite und ist auch für den Schubkasten möglich. Höhe (+/- 2 mm) und Seite (+/- 1.5 mm) können mit TORX-Schrauben präzise eingestellt werden. Für ein schönes Fugensbild. Dank der Halteposition kann selbst eine einzelne Person sehr breite Fronten spielend leicht demontieren.

LEGRABOX free



LEGRABOX free ist die Freiheit, individuelles Design durch unterschiedlichste Materialien auszudrücken. Die großflächigen Einschubelemente sind typisch für die vielfältigen Gestaltungsmöglichkeiten dieser Designvariante. Diese Option ist ausschließlich für den Frontauszug in Höhe C erhältlich.

Großflächige Einschubelemente fügen sich bei LEGRABOX free harmonisch und wirkungsvoll in das Möbel ein. Mit Elementen aus Glas wirkt das Gesamtbild offen und leicht. Front- und rückseitig wird das Einschubelement durch das BOXCOVER fixiert.

Mit LEGRABOX free lassen sich Designakzente setzen, die elegant mit LEGRABOX pure kombinierbar sind.

Die einzelnen Bestandteile wie Zarge, BOXCOVER, Vorderstücke für Innenauszüge und AMBIA-LINE, dem Inneneinteilungssystem für LEGRABOX, sind in Farbe und Material durchgängig aufeinander abgestimmt.

Die LEGRABOX-Korpusschiene

LEGRABOX ist wegweisend in puncto Technik. Ein neuartiges Führungssystem bietet noch höheren Bewegungskomfort – mit geringen Öffnungskräften vom ersten Millimeter an. Die Synchronisierung von Ladenschiene und Laufwagen ermöglicht einen spürbar sanften Übergang in einen schwebeleichten Lauf. Gepaart mit optimierten Öffnungskräften und der bewährten BLUMOTION beim Schließen ergibt sich so eine neue Dimension des Bewegungskomforts.

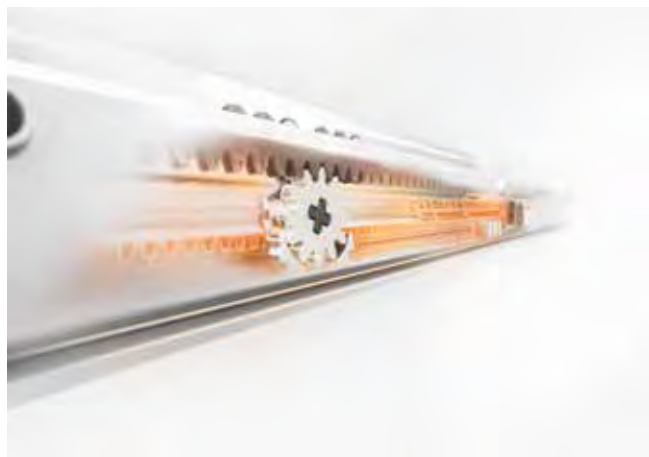

LEGRABOX überzeugt auch voll ausgezogen und schwer beladen. Die Korpusschiene ermöglicht dank geringer Absenkwerte auch bodennahe Lösungen. Selbst sehr breite und schwere Auszüge laufen schwebeleicht dank einer hohen dynamischen Belastbarkeit von 40 und 70 kg.

Hohe Fronten gewinnen als Gestaltungselement immer mehr an Bedeutung. LEGRABOX unterstützt diesen Designtrend mit einer neuartigen Frontbefestigung, die maximale Stabilität beim Öffnen und Schließen garantiert.

Designpreise LEGRABOX

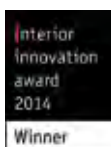

Schubkästen und Auszüge in 5 verschiedenen Längen lieferbar.



Korpustiefen	Zargenlänge
330 - 449 mm	270 mm
450 - 499 mm	400 mm
500 - 559 mm	450 mm
560 - 699 mm	500 mm
ab 700 mm	650 mm

Mehrp reis LEGRABOX Glas



LEGRABOX Boxcover Glas

MP-LBG

*

28



AMBIA-LINE

Das schmale, geradlinige Design von AMBIA-LINE setzt die reduzierte Formensprache von LEGRABOX im Inneren fort und lässt sich mit den Auszügen in Farbe und Material harmonisch kombinieren.

Alle Rahmen stehen sicher und sind beliebig positionierbar. Die Stahlrahmen im Auszug haften zudem dank Magnet.



Ambia Line
Rahmen für Innenorganisation
von Auszügen
Farbe: Oriongrau

Rahmen lang
B/T/H 218,3/370/110 mm

AOARL

*

87

Rahmen kurz
B/T/H 242/270/110 mm

AOARK

*

78

Scharniere



CLIP top BLUMOTION

CLIP top BLUMOTION konzentriert innovative Technik, international ausgezeichnetes Design und Bewegungskomfort auf kleinstem Raum – denn BLUMOTION ist bereits im Scharnertopf integriert. Damit sich jede Tür elegant, sanft und leise bewegt. Bei Bedarf wird BLUMOTION einfach deaktiviert.

- Hoher Einstell- und Montagekomfort durch stufenlose dreidimensionale Verstellung und werkzeuglose Montage mit dem bewährten CLIP-Mechanismus
- Die lineare Montageplatte sorgt für modernes Design bei optimalem Halt
- Zuverlässige Qualität ein Möbelleben lang: Blum Scharniere werden mit 200.000 Bewegungszyklen getestet
- Die Möglichkeit zur Deaktivierung erlaubt eine optimale Anpassung des Dämpfverhaltens auch bei kleinen Türen



155°
Weitwinkelscharnier

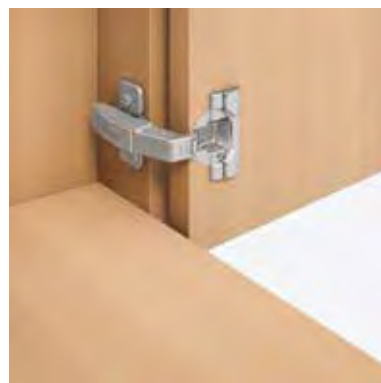

Stollenscharnier
innenliegend



Glastürscharnier
Edelstahlrahmen

Klappensysteme

AVENTOS top allgemein

AVENTOS Beschläge für Klappen bringen hohen Bewegungskomfort in den Wandschrankbereich. Selbst breite Klappen lassen sich mühelos öffnen, in jeder Position stoppen und – dank BLUMOTION – sanft und leise schließen. Der Küchennutzer profitiert bei Klappen von der optimalen Bewegungsfreiheit in der Küche.

- Hoher Einstell- und Montagekomfort durch stufenlose dreidimensionale Verstellung der Front.
- Die exakte Einstellung der Kraft auf das jeweilige Frontgewicht erlaubt den stufenlosen Stopp in jeder Position.
- Zuverlässige Qualität ein Möbelleben lang: Blum Klappensysteme werden mit 80.000 Bewegungszyklen getestet.

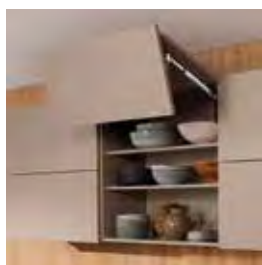

Hochfaltklappe: Aventos HF top

Für hohe, zweiteilige Klappen im Oberschrank

AVENTOS HF top ist die richtige Wahl für den hohen und mittleren Oberschrank. (mit integriertem Öffnungswinkelbegrenzer und einstellbarer Dämpfung.) So lassen sich mit zwei Fronten große Klappen gestalten und damit viel Bewegungsfreiheit schaffen. Die Hochfaltklappe kann auch während der Nutzung geöffnet bleiben.



Hochschwenklappe: Aventos HS top

Große, einteilige Fronten schwenken über den Korpus

Ein Gefühl von Schwerelosigkeit vermittelt der Klappenbeschlag AVENTOS HS top im Oberschrank: Große einteilige Fronten lassen sich damit spielend leicht bewegen, der Zugriff auf Staugüter bleibt jederzeit erhalten. Sie realisieren damit auch einfach außergewöhnliche Designvarianten wie Kranzleisten oder Wangen.



Mehrp reis Servo-Drive

elektromotorischer Antrieb für Wandschränke mit Hochfaltklappe (Aventos HF) oder Hochschwenklappe (Aventos HS)

MP-SD

*

1075



Hochliftklappe: Aventos HL top

Kleine Klappen, die parallel nach oben bewegt werden

Überraschen Sie Ihre Kunden mit Klappen, die den Bewegungsbereich komplett freigeben: Klappen mit AVENTOS HL top eignen sich für Geräteschränke. Es lassen sich somit auch elektrische Geräte elegant hinter einer Front verstecken.



Hochklappe: Aventos HK top

Große Fronten klappen nach oben

Wenn über dem Ober- oder Hochschrank wenig Platz ist, kommt bevorzugt AVENTOS HK top zum Einsatz. Die Hochklappe ragt kaum über den Korpus hinaus, so dass eine niedrige Deckenhöhe kein Hindernis darstellt. Selbst große und schwere Klappen lassen sich damit kinderleicht öffnen. Bei grifflosen Fronten bieten die Bewegungstechnologien SERVO-DRIVE und TIP-ON elektrische bzw. mechanische Unterstützung.

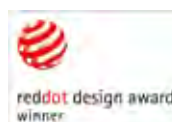

TIP-ON Blumotion (mechanisch)



Auswahl über Griff-Nr. 300 Tip-On

Komfortables Öffnen griffloser Schubkästen und Auszüge



TIP-ON Blumotion überzeugt durch einen hohen Bedienkomfort bei grifflosen Möbeln in der Küche.

Grifflose Schubkästen und Auszüge lassen sich durch leichtes Antippen leise und komfortabel öffnen, sanft und leise schließen. Der geringe Spalt von 2,5 mm zwischen Front und Korpus ist ausreichend um ein sicheres Auslösen mit TIP-ON Blumotion zu gewährleisten. Dank 4-dimensionaler Einstellmöglichkeiten und einer perfekt einstellbaren Synchronisierung lässt sich das Fugenbild der Fronten exakt einstellen.

Komfortables Öffnen griffloser Türen

Mit der mechanischen Öffnungsunterstützung TIP-ON öffnen grifflose Fronten durch kurzes Antippen, und schließen durch leichtes Zudrücken.

Werkzeuglose Türspalteinstellung.

Die Einstellung (+4/-1 mm) ist in der TIP-ON-Einheit integriert, und erfolgt über das Drehen des Ausstoßers.

Griffloses Öffnen von Hoch- bzw. Geräteschränken

Eingriff an der Geräteschränktür über eine vertikal eingesetzte Griffmulde über die gesamte Schrankhöhe. Pro Schrank wird der Mehrpreis (MP-300) 3x berechnet. Weitere Klappen oder Türen an diesen Schränken werden ebenfalls über die vertikal eingesetzte Griffmulde geöffnet. Schubkästen und Auszüge werden zusätzlich mit TIP-ON Blumotion ausgestattet.



Alle Artikel mit diesem Kennzeichen können über eine vertikale Griffmulde grifflos geöffnet werden.

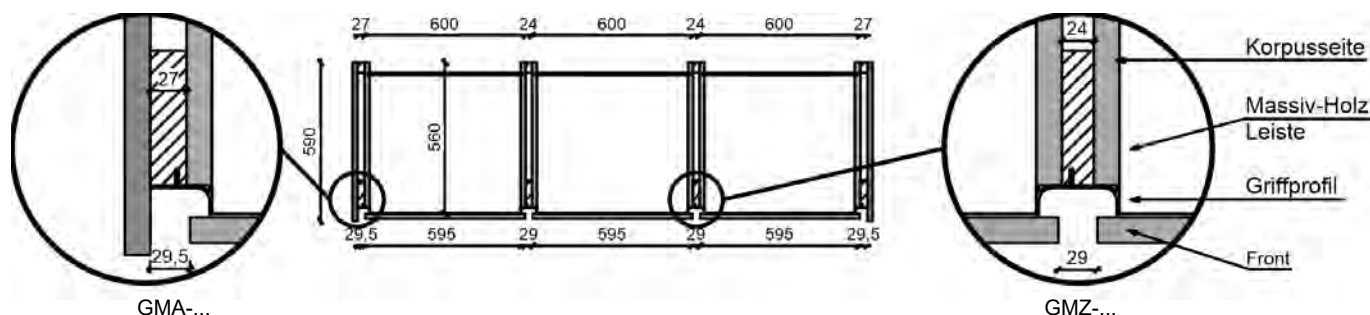

Wandschränke mit Klappenbeschlag grifflos öffnen

Eine horizontal eingesetzte Griffleiste im Schrankboden ermöglicht ein komfortables Öffnen der Klapp-/Falt- oder Schwenktür nach oben. Diese Artikel können mit einer eigenen Art.-Nr. bestellt werden.



Alle Artikel mit diesem Kennzeichen können NICHT mit TIP-ON bestellt werden.

Mehrpreis für Griffe
Nr. 300 Tip-On Blumotion

MP-GRIFF-C

*

48

Alternativ: Servo-Drive flex

TIP-ON Blumotion (elektrisch)



Durch den Einbau der 60 mm hohen Antriebseinheiten verändert sich bei einigen Hochschränken die Frontaufteilung!

Elektrisches Öffnen von grifflosen Kühlgerätetüren

Unabhängig von der Einbausituation lässt sich mit Servo-Drive flex bei integrierten Kühl- oder Gefriergeräten die Tür einfach und komfortabel öffnen.

Durch leichtes Antippen der Front öffnet sich die Geräteschranktür. (bis Nischenhöhe 123 cm)

Für höhere Kühlgeräte vergrößert ein optionaler Funkschalter den Auslösebereich an der Front. Egal wo gedrückt wird, ist das Öffnen immer komfortabel. Große und schwere Türen, z. B. von Gefrierschränken, öffnen mit zwei synchronisierten Antriebseinheiten zeitgleich und zuverlässig. (ab Nischenhöhe 123 cm)

Wird die Tür nach dem Auslösen der Öffnungsunterstützung nicht geöffnet, zieht der Stößel die Front wieder zu. Damit wird sichergestellt, dass die Tür nicht offen bleibt.

Für zwei Geräte in einem Hochschrank

Türen von Kühl- und Gefrierkombinationen werden jeweils mit einer eigenen SERVO-DRIVE flex Einheits ausgestattet und können damit separat geöffnet werden.

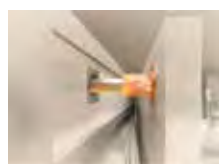

Tip-On / Servo-Drive flex

Elektrische Türöffnung für Geräteschränke.

Durch den Einbau der 60 mm hohen Antriebseinheit kann sich die Frontaufteilung verändern.

für Geräteschränke bis zu einer Nischenhöhe von 1230 mm

Durch leichtes Antippen der Front öffnet sich durch eine Antriebseinheit die Geräteschranktür.

TOSDF

*

614

für Geräteschränke mit einer Nischehöhe ab 1230 mm mit Funksteuerung

Durch leichtes Antippen der Front gibt eine eingebaute Tasteinheit ein Funksignal an die Antriebseinheit, dadurch öffnet sich die Geräteschranktür.

TOSDFF

*

852



Mehrpreis Servo-Drive

elektromotorischer Antrieb für Wandschränke mit Hochfaltklappe (Aventos HF) oder Hochschwenklappe (Aventos HS)

MP-SD

*

1075

Laminat-Arbeitsplatte 38 mm mit Postforming- oder Dickkante

Alle Arbeitsplatten bestehen aus Mehrschicht-Spanplatten (Güte E1E05, DIN 68761). Die Oberflächen sind mit hochwertigen Schichtstoffdekoren belegt. Die Dekoroberflächen sind sehr widerstandsfähig und weitgehend unempfindlich gegen mechanische und chemische Beanspruchungen (geprüft nach DIN-EN 438). Die Plattenunterseite ist wasserabweisend gegenzugkaschiert.

Für die Laminat-Oberfläche werden mehrere mit einem Spezialharz getränkte Papierschichten miteinander verpresst und nach dem Aushärten auf einer Holz-Trägerplatte verleimt. Die Dekorschicht wird eingefärbt oder bedruckt und mit einer Schutzschicht, dem Overlay, versehen. Die Auswahl an Farben und Dekoren ist bei diesem Material nahezu unbegrenzt, wobei vor allem Holz- und Steinnachbildungen sehr authentisch wirken.

Laminatarbeitsflächen sind strapazierfähig und pflegeleicht. Verschmutzungen kann man einfach mit einem Papiertuch oder Schwamm mit Wasser und handelsüblichen Reinigungsmitteln entfernen. Scheuernde Bestandteile sollten Sie jedoch vermeiden.

Obwohl diese Oberfläche sehr widerstandsfähig ist, empfehlen wir für das Abstellen von heißen Kochgeräten sowie für Schneidarbeiten die Verwendung eines Untersetzers.

Laminat ist eine gute Wahl, wenn der Wunsch nach einem guten Preis-Leistungs-Verhältnis im Vordergrund steht. Die Pflege ist einfach und wegen der großen Dekorauswahl findet man für jeden Einrichtungsstil die geeignete Arbeitsfläche.

Kantenausführungen

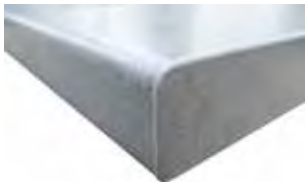

Postforming Kanten

Die beidseitig abgerundeten Standardkanten mit nahtlosem Übergang von der Fläche zum Profil sind nur in Dekorgruppe A erhältlich (siehe Dekorübersicht).



Dickkanten

Die 1,5 mm PP Kantenleimer werden in Arbeitsplattendekor geliefert. Alle 90°-Ecken werden in eckiger Ausführung geliefert. Auf Wunsch und ohne Mehrpreis können die 90°-Außenecken mit einem 25 mm Außenradius gefertigt werden. Alle Innenecken erhalten einen 45 mm Radius. Ansetztische können nach freien Formen gefräst und mit 1,5 mm PP-Kanten belegt werden.

Paneelwand

Nischensystem unter Wandschränke oder Dunsthauben
für die Befestigung von Wandhaken und Wandborden. Aufbautiefe 20 mm



Wandbord in Nischendekor

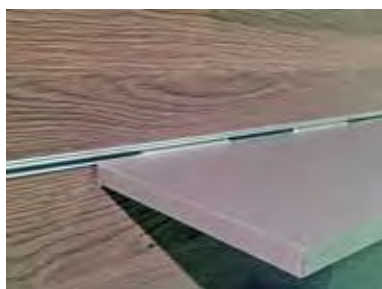

Wandhaken



Wandbord in Glas



Paneelwandhöhe
(Nischenhöhe)



- Nischenhöhen:**
- Raster (R): 556 mm
 - Halbraster (HR): 490 mm

Höhenmaße (Korpus) - Raster:

Unterschranke		Hochschranke		Wandschränke		Aufsatzschränke	
Höhe	Art.-Nr.	Höhe	Art.-Nr.	Höhe	Art.-Nr.	Höhe	Art.-Nr.
792 mm	U...-79	1320 mm	H...-R132	396 mm	W...-39	1216 mm	A...-121
660 mm	U...-66	1650 mm	H...-R165	660 mm	W...-66	1348 mm	A...-135
132 mm	U...-13	2046 mm	H...-R204	792 mm	W...-79	1480 mm	A...-148
264 mm	U...-26	2178 mm	H...-R218	924 mm	W...-92		
392 mm	U...-39	2310 mm	H...-R231				

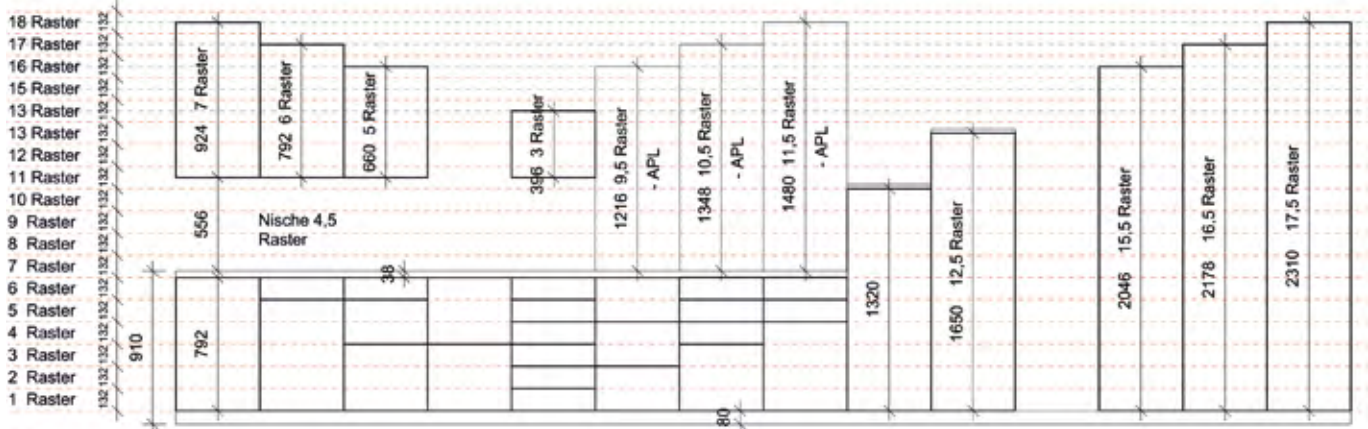

Höhenmaße (Korpus) - Halbraster:

Unterschranke		Hochschranke		Wandschränke		Aufsatzschränke	
Höhe	Art.-Nr.	Höhe	Art.-Nr.	Höhe	Art.-Nr.	Höhe	Art.-Nr.
726 mm	U...-72	1320 mm	H...-H132	396 mm	W...-39	1150 mm	A...-115
330 mm	U...-33	1650 mm	H...-H165	660 mm	W...-66	1282 mm	A...-128
		1914 mm	H...-H191	792 mm	W...-79	1414 mm	A...-141
		2046 mm	H...-H204	924 mm	W...-92		
		2178 mm	H...-H218				

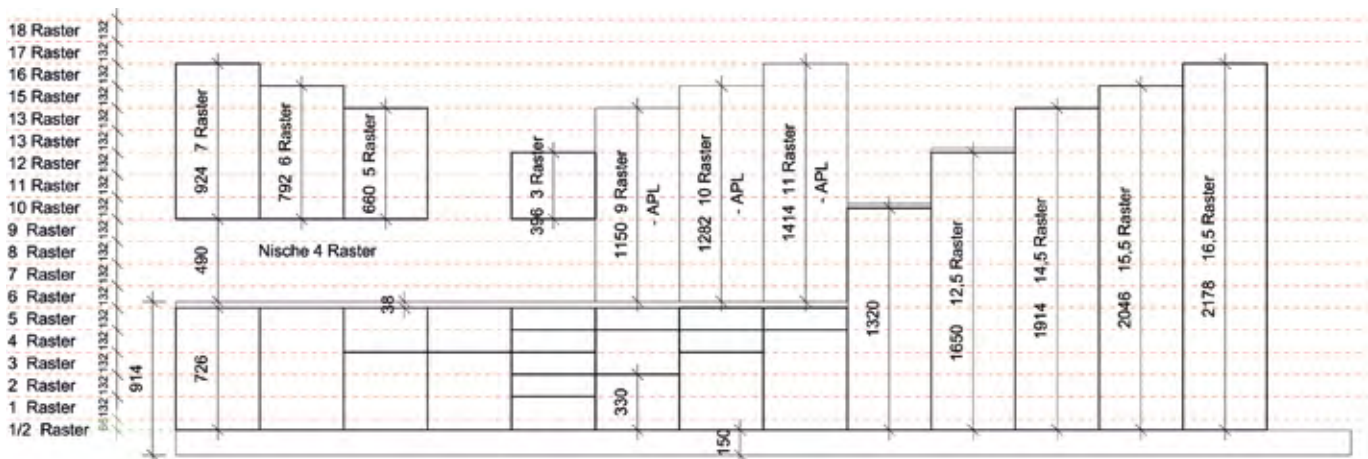

Tiefenmaße (Korpus):

- Unter- /Hochschrank: 560 mm
- Unter- /Hochschrankregal: 580 mm
- Wand- / Aufsatzschrank: 350 mm
- Wand- / Aufsatzschrankregal: 370 mm

Nischenmaße für Fliesenverlegung

Raster

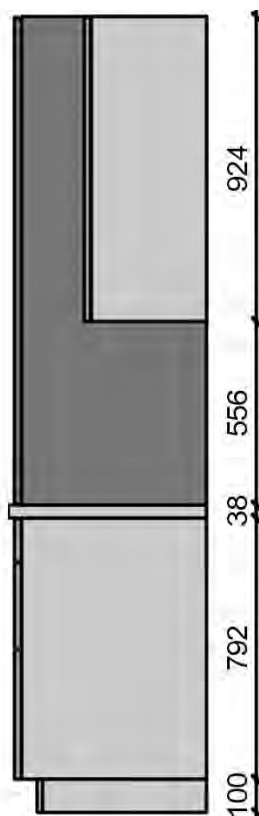
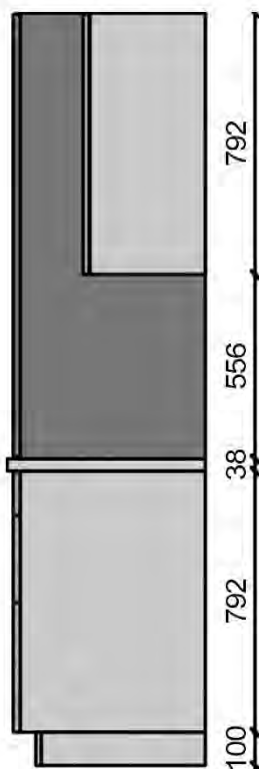
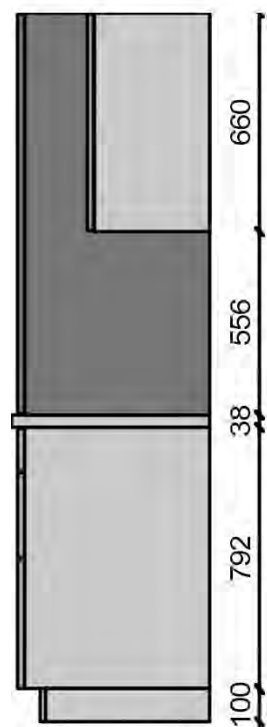

Halbraster

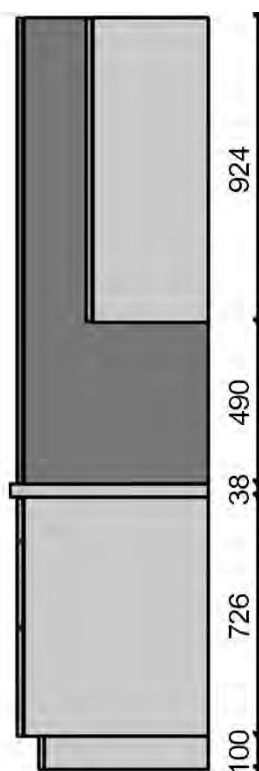
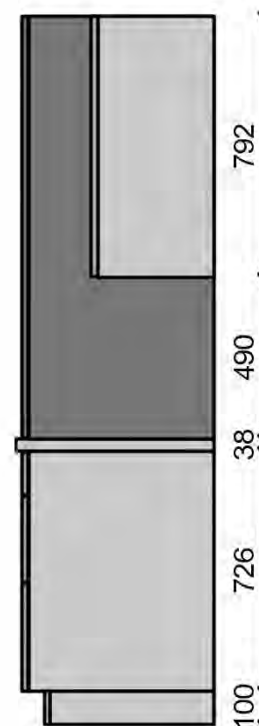
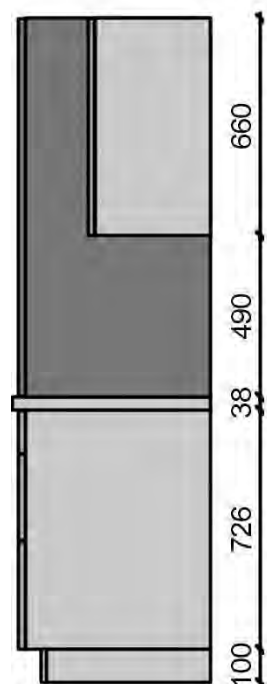

Die Verlegung der Fliesen kann bei den Wandschränken einige cm höher erfolgen.
Bei Dunstabzugshauben sind die Fliesen entsprechend den Gerätemaßen höher anzubringen.

ACHTUNG!

Bitte entnehmen Sie den Mindestabstand zwischen Kochfeld und Dunstabzugshaube aus den jeweiligen Preislisten der Elektrogeräte-Hersteller.

Der Mindestabstand ist gerätebedingt.

Vorgezogene Elemente / Planungsskizzen Eckschränke

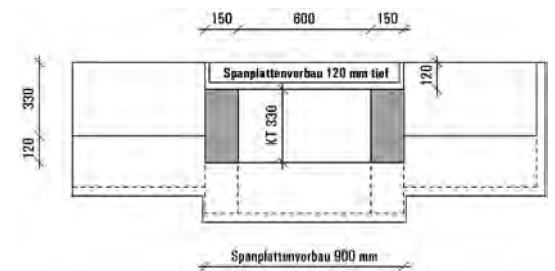
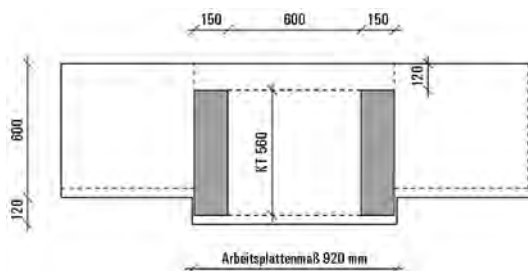
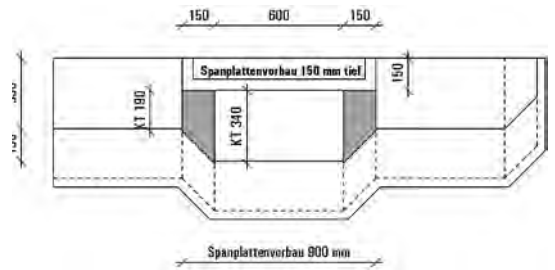
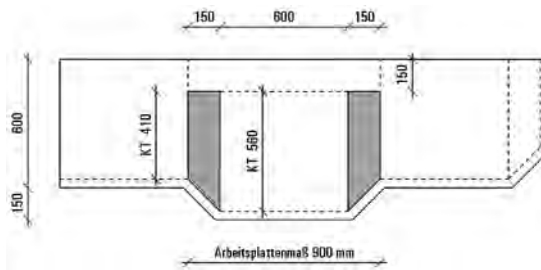
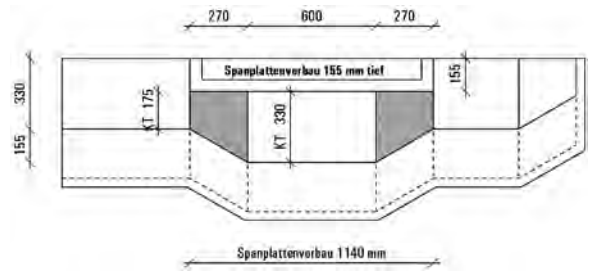
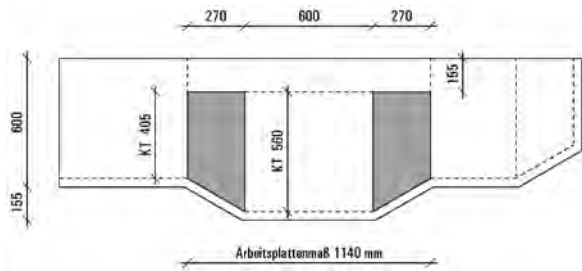

Planungsskizze

- UE115-65-...
- UEBD115-65-...
- SPUE115-65-...
- UESA115-65-...
- UECM115-65-...
- UED115-65-...
- UEDBD115-65-...
- SPUED115-65-...
- UEDSA115-65-...
- UEDCM115-65-...

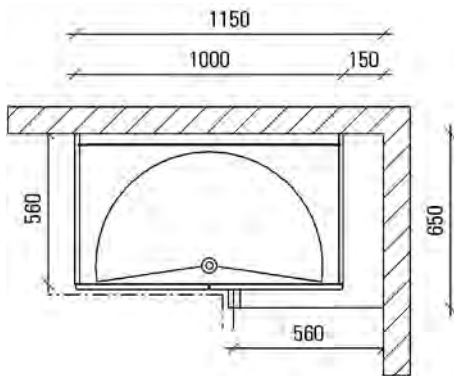

Planungsskizze

- HEK120-10-...
- HEK120-13-...
- HEK120-15-...
- HEK120-20-...

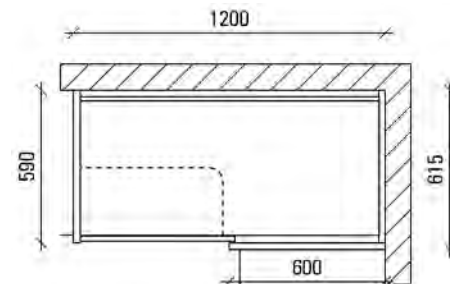

Planungsskizze

- UEDK80-...

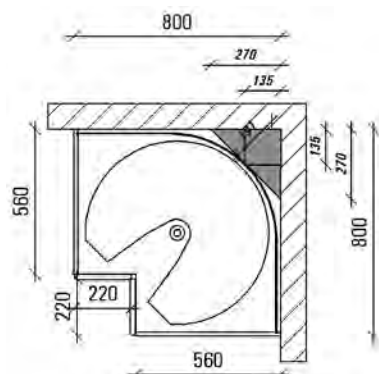

Planungsskizze

- UEDK90-...

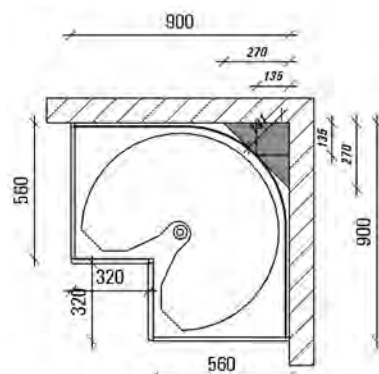

Planungsskizze

- UET90-...
- SPUE90-...

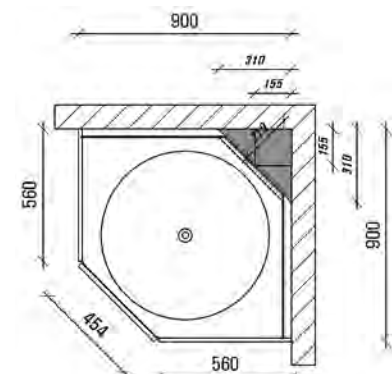

Stichwortverzeichnis

A	Abdeckböden	8.036				
	Abfalleimer/-sammler	0.016	8.060			
	Abgeschrägte Hochschränke (Halbraster)	4.109	4.115	4.123	4.135	4.147
	Abgeschrägte Hochschränke (Raster)	4.015f	4.023f	4.033f	4.047f	4.061f
	Abgeschrägte Unterschränke (Raster Halbraster)	3.012	3.033	3.107		
	Abgeschrägte Wandschränke	5.011f	5.019f	5.027f		
	Allesschneider	8.070				
	Allgemeine Informationen	0.003				
	Arbeitsplatten 18 mm (Slim)	0.025	2.010f	8.016		
	Arbeitsplatten 38 mm	0.025	2.006ff	8.014ff		
	Arbeitsplatten Bearbeitungen	8.020				
	Arbeitsplatten Bestellhinweise	8.013				
	Arbeitsplatten Keramik	2.014f	8.026ff			
	Arbeitsplatten Massivholz 40 mm	8.019				
	Arbeitsplatten Naturstein 20 mm + 30 mm	2.013f	8.023ff			
	Arbeitsplatten Zubehör	8.022				
	Arbeitsplattendekore/-farben (Dekorgruppen)	8.014ff	2.006ff			
	Aufhängeschiene Wandschrank	8.011				
	Aufhängung	0.017				
	Aufsatzschränke (Halbraster)	6.101ff				
	Aufsatzschränke (Raster)	6.003ff				
	Aufsatzschränke 1150 mm hoch (Halbraster)	6.105ff				
	Aufsatzschränke 1216 mm hoch (Raster)	6.007ff				
	Aufsatzschränke 1282 mm hoch (Halbraster)	6.109ff				
	Aufsatzschränke 1348 mm hoch (Raster)	6.011ff				
	Aufsatzschränke 1414 mm hoch (Halbraster)	6.113ff				
	Aufsatzschränke 1480 mm hoch (Raster)	6.015ff				
	Aufsatzschränke Artikel-Übersicht (Halbraster)	6.103				
	Aufsatzschränke Artikel-Übersicht (Raster)	6.005				
	Aufsatzschränke mit Glastür (Halbraster)	6.106f	6.110f	6.114f		
	Aufsatzschränke mit Glastür (Raster)	6.008f	6.012f	6.016f		
	Aufsatzschränke mit Rolladen (Halbraster)	6.107f	6.111f	6.115f		
	Aufsatzschränke mit Rolladen (Raster)	6.009f	6.013f	6.017f		
	Aufsatzschränke Regale (Halbraster)	6.105	6.109	6.113		
	Aufsatzschränke Regale (Raster)	6.007	6.011	6.015		
	Auslaufprogramme 2023	0.006f				
	Auszüge	0.012	8.073			
B	Bearbeitung Arbeitsplatten	8.020				
	Bearbeitung Nischenverkleidungen	8.038ff				
	Beistellhocker	8.021				
	Beleuchtung / Technik	8.061ff				
	Beschläge	8.075f				
	Besteckeinsätze	8.053ff				
	Besteckeinsätze - Zubehör	8.054ff				
	Bohrbilder / Grifflage	2.022ff				
D	Deckenblenden	8.002				
	Dekortüren (R) (HR)	3.023	3.116			
	Drahtablage (Flachhaubenschränke)	8.075				
	Drahtkörbe/-böden	8.012				
	Dunsthaubenelemente	8.051	5.014f	5.022f	5.031	
E	Eck-Unterschränke (R) (HR)	3.019ff	3.031	3.038f	3.112ff	3.122
	Eckverbindung Arbeitsplatten	8.020				
	Eck-Wandschränke	5.015	5.023	5.031		
	Einbaustrahler	8.061ff				
	Einlegeböden	8.009				
	Einzelteile	8.073				
	Elektroallesschneider	8.070				
	Empfehlungen Korpus und Griff	1.007				
	Ergänzungsartikel	8.008ff				
	EVOline Square Qi, Backflip, Plug Flachstecker	8.070				
F	Fachbodenträger	8.076				
	Federdruckverschluss	8.076				
	Frontbefestigung	8.073				
	Fronten	1.001ff				
	Frontenreiniger	8.074				
	Frontenübersicht	1.004ff				

Stichwortverzeichnis

F	Frontmaterial, Zuschnittmaterial	8.010					
	Funktionsecke Quanto	8.059					
G	<i>Geräte-Umbauschränke, Hochschrank (Halbraster)</i>	4.112ff	4.118ff	4.127ff	4.139ff	4.151ff	
	Geräte-Umbauschränke, Hochschrank (Raster)	4.020ff	4.029ff	4.039ff	4.053ff	4.069ff	
	<i>Geräte-Umbauschränke, Unterschrank (Halbraster)</i>	3.117ff					
	Geräte-Umbauschränke, Unterschrank (Raster)	3.025	3.040				
	<i>Geschirrspüler hocheingebaut (Halbraster)</i>	4.114	4.122	4.134	4.146	4.157f	
	Geschirrspüler hocheingebaut (Raster)	4.022	4.034	4.048	4.062f	4.078f	
	Glasarten	2.016					
	Glas-Einlegeböden für Wandschränke	8.009					
	Glasfronten - Programme	2.017					
	<i>Glastürschränke, Aufsatzschränke (Halbraster)</i>	6.106f	6.110f	6.114f			
	Glastürschränke, Aufsatzschränke (Raster)	6.008f	6.012f	6.016f			
	<i>Glastürschränke, Hochschränke (Halbraster)</i>	4.111	4.117				
	Glastürschränke, Hochschränke (Raster)	4.019	4.028				
	Glastürschränke, Wandschränke	5.013f	5.016ff	5.021f	5.029ff		
	Griffbohrungen	2.023ff					
	Griffe	2.018ff	8.077				
	Griffe (Einzelbestellung)	8.077					
	Griffe, Mehrpreispflichtig	2.020f	8.077				
	Grifflage / Bohrbilder	2.022ff					
	Griffmulde	7.001ff					
	H	Halbraster/Raster Maße	0.028				
		Handtuchhalter	8.058				
		Herdumbauschränke (Raster <i>Halbraster</i>)	3.025	3.040	3.117ff		
Hitzeschild für Wandabschlussprofil		8.021					
Hitzeschutzboden		8.011					
Hochschränke (Raster <i>Halbraster</i>)		4.003 ff	4.101ff				
Hochschränke 1320 mm hoch (Raster <i>Halbraster</i>)		4.017ff	4.109ff				
Hochschränke 1650 mm hoch (Raster <i>Halbraster</i>)		4.025ff	4.115ff				
<i>Hochschränke 1914 mm hoch (Halbraster)</i>			4.123ff				
Hochschränke 2046 mm hoch (Raster <i>Halbraster</i>)		4.035ff	4.135ff				
Hochschränke 2178 mm hoch (Raster <i>Halbraster</i>)		4.049ff	4.147ff				
Hochschränke 2310 mm hoch (Raster)		4.065ff					
<i>Hochschränke abgeschrägt (Halbraster)</i>		4.109	4.115	4.123	4.135	4.147	
Hochschränke abgeschrägt (Raster)		4.015f	4.023f	4.033f	4.047f	4.061f	
Hochschränke Artikel-Übersicht		4.007ff	4.102ff				
<i>Hochschränke für Geräte (Halbraster)</i>		4.112ff	4.118ff	4.127ff	4.139ff	4.151ff	
Hochschränke für Geräte (Raster)		4.020ff	4.029ff	4.039ff	4.053ff	4.069ff	
<i>Hochschränke mit Glastür (Halbraster)</i>		4.111	4.117				
Hochschränke mit Glastür (Raster)		4.019	4.028				
<i>Hochschrank-Regale (Halbraster)</i>		4.109	4.115	4.123	4.135	4.147	
Hochschrank-Regale (Raster)		4.017	4.025	4.035	4.049	4.065	
Höhenausgleichsblende		8.010					
I		Infrarotschalter (u.a.)	8.061ff				
		Innenbeleuchtung für Karussellschränke	8.070				
		Innenliegende Auszüge	8.058				
		Innenliegende Schubkästen	8.058				
		Innenorganisation	0.017	8.053ff			
K	Kamine	8.051					
	<i>Karussellschränke (Halbraster)</i>	3.114					
	Karussellschränke (Raster)	3.021					
	Keramik Arbeitsplatte	2.014f	8.026ff				
	Kippsicherung für freistehende Unterschränke	8.011					
	Klappensysteme	0.022					
	Knöpfe	2.018ff	8.077				
	<i>Kochstellenschränke (Halbraster)</i>	3.117ff					
	Kochstellenschränke (Raster)	3.027ff					
	<i>Kochstellenschränke für Tischlüfter (Halbraster)</i>	3.119					
	Kochstellenschränke für Tischlüfter (Raster)	3.025f					
	Korpus-Raster/Halbraster	0.027					
	Korpus	0.017					
	Korpusfarben	2.003					
	Korpusmaterial, Zuschnittmaterial	8.010					
	L	Lackstift	8.074				

Stichwortverzeichnis

L	Laufschielen für Schubkasten oder Auszug	8.073			
	LED-Beleuchtung	8.061ff			
	Lenkrollen	8.011			
	Lichtgriffleiste	8.065	8.069		
	Lift-Falttören Wandschränke	5.016f	5.024f		
	Lüftungsgitter	8.021			
M	Maßangaben Schranktypen	0.027			
	Mehrpriese - Übersicht u.a.	3.010			
	Metalleiste Wandschrank	8.011			
	Metallregale (Smart Cube)	8.006			
	Mikrowellen-Wandschränke	5.014	5.022	5.030	
	Modellbeschreibungen	1.008ff			
N	Naturstein Arbeitsplatte	2.013f	8.023ff		
	Neuheiten 2024	0.008ff			
	Nischenmaße für Fliesenverlegung	0.028			
	Nischenrückwand	8.010			
	Nischenverkleidungen	2.015	8.031ff		
	Nischenverkleidungen (Glas + Fliesendekore + Motiv)	8.033			
	Nischenverkleidungen Bearbeitung	8.038ff			
	Nischenverkleidungen Keramik	8.025			
	Nischenverkleidungen Naturstein	8.026			
O	Öffnungswinkel-Begrenzer	8.073			
	Orga-Schublade	8.058			
P	Panelwand - Nischensystem	0.026	8.034		
	Planungshinweise Wangensystem	8.035			
	Planungshinweise zu Eckschränken	0.029			
	Planungsrichtlinien für Griffmulden	7.002			
	Podestauzug (Kindergarten)	8.009			
	Preisgruppen	1.001ff			
	Programme + Übersicht	1.002f	1.008ff		
	Programmneutrale Artikel	8.001ff			
Q	Quanto Funktionsecke	8.059			
R	Raster/Halbraster Maße	0.028			
	Regalboden-System	8.008			
	Regale für Aufsatzschränke (Halbraster)	6.105	6.109	6.113	
	Regale für Aufsatzschränke (Raster)	6.007	6.011	6.015	
	Regale für Hochschränke (Halbraster)	4.109	4.115	4.123	4.135 4.147
	Regale für Hochschränke (Raster)	4.017	4.025	4.035	4.049 4.065
	Regale für Unterschränke (Raster Halbraster)	3.011f	3.033	3.107f	
	Regale für Wandschränke	5.007	5.011	5.019	5.027
	Regalfarben	2.004f			
	Regalsystem	8.004ff			
	Reinigung	0.003			
	Reparaturset	8.074			
	Rolladenschränke, Aufsatzschränke (Halbraster)	6.107f	6.111f	6.115f	
	Rolladenschränke, Aufsatzschränke (Raster)	6.009f	6.013f	6.017f	
	Rolladenschränke, Wandschränke	5.020	5.028		
Rückwandverkleidung	8.008				
S	Schalter (u.a.)	8.061			
	Scharniere	0.021	8.073		
	Schlösser (eingebaut) (u.a.)	3.010			
	Schrankaufhänger	8.076			
	Schubkasten	0.018ff	8.073		
	Sockel	0.017	8.002	8.077	
	Sockelpodest	8.003	8.009		
	Spanplattenvorbau	8.007			
	Spülen-Unterschränke (Halbraster)	3.120ff			
	Spülen-Unterschränke (Raster)	3.029ff	3.041ff		
	Standardvorschläge Front-Korpus-Griff	1.007			
	Steckbord-System	8.008			
	Steckdosenelemente	8.070			
	Stützfüße	8.022			
Stützkonsolen	8.022				

Stichwortverzeichnis

S	Stützwange	8.008			
T	Technische Informationen	0.011ff			
	Tip-On (Blumotion) mechanisch + elektrisch	0.023f	4.004f	8.071	4.004f
	Transformatoren (u.a.)	8.062			
	Türdämpfer zum Aufstecken	8.073			
	Türscharniere	8.073			
U	<i>Umbauschränke für Geräte, Hochschrank (Halbraster)</i>	4.112ff	4.118ff	4.127ff	4.139ff 4.151ff
	Umbauschränke für Geräte, Hochschrank (Raster)	4.020ff	4.029ff	4.039ff	4.053ff 4.069ff
	<i>Umbauschränke für Geräte, Unterschrank (Halbraster)</i>	3.117ff			
	Umbauschränke für Geräte, Unterschrank (Raster)	3.025	3.040		
	<i>Unterschränke (Halbraster)</i>	3.101ff			
	Unterschränke (Raster)	3.003ff			
	<i>Unterschränke 132 mm hoch (Halbraster)</i>	3.125f			
	Unterschränke 132 mm hoch (Raster)	3.045f			
	Unterschränke 264 mm hoch	3.047f			
	<i>Unterschränke 330 mm hoch (Halbraster)</i>	3.127f			
	Unterschränke 396 mm hoch	3.049f			
	Unterschränke 660 mm hoch (Raster)	3.033ff			
	<i>Unterschränke 726 mm hoch (Halbraster)</i>	3.101ff			
	Unterschränke 792 mm hoch (Raster)	3.011ff			
	Unterschränke abgeschrägt (Raster <i>Halbraster</i>)	3.012	3.033	3.107	
	<i>Unterschränke Artikelübersicht (Halbraster)</i>	3.102			
	Unterschränke Artikelübersicht (Raster)	3.004ff			
	<i>Unterschränke für Abfallsysteme (Halbraster)</i>	3.120f			
	Unterschränke für Abfallsysteme (Raster)	3.029ff	3.041ff		
	<i>Unterschränke für Geräte (Halbraster)</i>	3.117ff			
	Unterschränke für Geräte (Raster)	3.025	3.040		
	<i>Unterschränke für Spülen (Halbraster)</i>	3.120ff			
	Unterschränke für Spülen (Raster)	3.029ff	3.041ff		
	<i>Unterschrank-Regale (Halbraster)</i>	3.107f			
	Unterschrank-Regale (Raster)	3.011f	3.033		
V	Verlängerungsleitung (u.a.)	8.061ff			
	Vorgezogene Elemente	0.029			
	Vorsatztüre für Nische (u.a.) (Raster <i>Halbraster</i>)	4.023	4.114		
W	Wandabschlussprofile Keramik	8.028			
	Wandabschlussprofile Massivholz	8.019			
	Wandabschlussprofile Naturstein	8.025			
	Wandabschlussprofile und Zubehör	8.021ff			
	Wandregal mit Schiebetüre	5.008			
	Wandschrank für Dunsthaube	5.014f	5.022f	5.031	
	Wandschrank für Mikrowelle	5.014	5.022	5.030	
	Wandschrank mit Klappe	5.009ff			
	Wandschrank mit Rolladen	5.020	5.028		
	Wandschränke	5.001ff			
	Wandschränke 396 mm hoch	5.007ff			
	Wandschränke 660 mm hoch	5.011ff			
	Wandschränke 792 mm hoch	5.019ff			
	Wandschränke 924 mm hoch	5.027ff			
	Wandschränke abgeschrägt	5.011f	5.019f	5.027f	
	Wandschränke Artikel-Übersicht	5.003ff			
	Wandschränke Ecke	5.015	5.023	5.031	
	Wandschränke mit Glastür	5.013f	5.016ff	5.021f	5.029ff
	Wandschränke mit Hochschwenktür	5.018	5.026		
	Wandschränke mit Lift-Falttören	5.016f	5.024f		
	Wandschranke-Regale	5.007	5.011	5.019	5.027
	Wangen für Aufsatzschränke (Raster <i>Halbraster</i>)	8.049	8.050		
	Wangen für Hochschränke	8.044ff			
	Wangen für Unterschränke (Raster <i>Halbraster</i>)	8.037ff	8.040f		
	Wangen für Wandschränken	8.048			
	Wangensystem	8.035			
	Wangensystem Planungshinweise	8.034			
	Weichwachs	8.074			
	Wippschalter (u.a.)	8.061			

A60-115	6.106	AJG60-148	6.017	APD90-S	8.018	ASGRF60-141	6.115	BSHS	8.075
A60-121	6.008	AJG60-148	7.094	APDE105	8.017	ASGRF60-148	6.017	BSLAZ	8.075
A60-128	6.110	AJG90-115	6.107	APDE105-S	8.018	ASGRF60L-121	7.085	BSDLH2	8.075
A60-135	6.012	AJG90-121	6.009	APDE90	8.017	ASGRF60L-135	7.089	BSV-125	8.075
A60-141	6.114	AJG90-121	7.086	APDE90-S	8.018	ASGRF60L-148	7.093	BSV-162	8.075
A60-148	6.016	AJG90-128	6.111	APDHG-R	8.020	ASGRG60-115	6.107	BSV-190	8.075
A60L-121	7.084	AJG90-135	6.013	APD-K	8.020	ASGRG60-121	6.009	BSV-204	8.075
A60L-135	7.088	AJG90-135	7.090	APD-R	8.020	ASGRG60-128	6.111	BSV-219	8.075
A60L-148	7.092	AJG90-141	6.115	APE-115	6.106	ASGRG60-135	6.013	BSV-71	8.075
ADB19-29	8.004	AJG90-148	6.017	APE-121	6.008	ASGRG60-141	6.115	DAFABLA	8.075
ADB19-37	8.004	AJG90-148	7.094	APE-128	6.110	ASGRG60-148	6.017	DBK	8.002
ADB19-37	8.036	AJGT60-115	6.108	APE-135	6.012	ASGRG60L-121	7.085	DL-FSMSW	8.029
ADB19-58	8.036	AJGT60-121	6.010	APE-141	6.114	ASGRG60L-135	7.089	DL-FSNV	8.029
ADB19-90	8.036	AJGT60-121	7.086	APE-148	6.016	ASGRG60L-148	7.093	DL-FSOSW	8.029
ADB25-29	8.004	AJGT60-128	6.112	APEL-121	7.084	ASHRO	8.060	EAE45L	8.070
ADB25-37	8.004	AJGT60-135	6.014	APEL-135	7.088	ASSPU	8.060	EAE45R	8.070
ADB25-37	8.036	AJGT60-135	7.090	APEL-148	7.092	ASZ10	8.060	EB100-19	8.009
ADB25-58	8.036	AJGT60-141	6.116	APG120	8.017	ASZ16	8.060	EB120-19	8.009
ADB25-90	8.036	AJGT60-148	6.018	APG60	8.017	ASZ22	8.060	EB25-19	8.009
ADB38-29	8.004	AJGT60-148	7.094	APG90	8.017	AT60-115	6.108	EB30-19	8.009
ADB38-37	8.004	AJGT90-115	6.108	APGE105	8.017	AT60-121	6.010	EB40-19	8.009
ADB38-37	8.036	AJGT90-121	6.010	APGE90	8.017	AT60-128	6.112	EB45-19	8.009
ADB38-58	8.036	AJGT90-121	7.086	APG-K	8.020	AT60-135	6.014	EB50-19	8.009
ADB38-90	8.036	AJGT90-128	6.112	AP-HOCK100	8.021	AT60-141	6.116	EB60-19	8.009
ADB50-29	8.004	AJGT90-135	6.014	AP-HOCK60	8.021	AT60-148	6.018	EB80-19	8.009
ADB50-37	8.004	AJGT90-135	7.090	AP-HOCK80	8.021	AW19-115	8.050	EB90-19	8.009
ADB50-37	8.036	AJGT90-141	6.116	AP-HOCK90	8.021	AW19-121	8.049	EBW100-19	8.009
ADB50-58	8.036	AJGT90-148	6.018	APM120	8.019	AW19-128	8.050	EBW120-19	8.009
ADB50-90	8.036	AJGT90-148	7.094	APM40	8.019	AW19-135	8.049	EBW25-19	8.009
AGRA60-115	6.106	AJT60-115	6.108	APM60	8.019	AW19-141	8.050	EBW30-19	8.009
AGRA60-121	6.008	AJT60-121	6.010	APM75	8.019	AW19-148	8.049	EBW40-19	8.009
AGRA60-128	6.110	AJT60-121	7.086	APM90	8.019	AW25-115	8.050	EBW45-19	8.009
AGRA60-135	6.012	AJT60-128	6.112	AP-MDP	8.028	AW25-121	8.049	EBW50-19	8.009
AGRA60-141	6.114	AJT60-135	6.014	AP-NF	8.020	AW25-128	8.050	EBW60-19	8.009
AGRA60-148	6.016	AJT60-135	7.090	AP-NF-S	8.018	AW25-135	8.049	EBW80-19	8.009
AGRA60L-121	7.085	AJT60-141	6.116	AP-NF-S	8.018	AW25-141	8.050	EBW90-19	8.009
AGRA60L-135	7.089	AJT60-148	6.018	APROV	8.029	AW25-148	8.049	EGB100-19	8.009
AGRA60L-148	7.093	AJT60-148	7.094	AP-SET-S	8.018	AW25-148	8.049	EGB120-19	8.009
AGRF60-115	6.107	AJT90-115	6.108			AW38-115	8.050	EGB45-19	8.009
AGRF60-121	6.009	AJT90-121	6.010	APST20	8.025	AW38-121	8.049	EGB50-19	8.009
AGRF60-128	6.111	AJT90-121	7.086	APST30	8.025	AW38-128	8.050	EGB50-19	8.009
AGRF60-135	6.013	AJT90-128	6.112	AP-Z	8.020	AW38-135	8.049	EGB60-19	8.009
AGRF60-141	6.115	AJT90-135	6.014	AR15-60-115	6.105	AW38-141	8.050	EGB80-19	8.009
AGRF60-148	6.017	AJT90-135	7.090	AR15-60-121	6.007	AW38-148	8.049	EGB90-19	8.009
AGRF60L-121	7.085	AJT90-141	6.116	AR15-60-121	7.083	AW50-115	8.050	EVOLUG	8.070
AGRF60L-135	7.089	AJT90-148	6.018	AR15-60-128	6.109	AW50-121	8.049	EVOSQI	8.070
AGRF60L-148	7.093	AJT90-148	7.094	AR15-60-135	6.011	AW50-128	8.050	FBTG3-MX-20	8.076
AGRG60-115	6.107	AOARK	8.058	AR15-60-135	7.087	AW50-135	8.049	FBTH3-20	8.076
AGRG60-121	6.009	AOARK	0.020	AR15-60-141	6.113	AW50-141	8.050	FBTH5-20	8.076
AGRG60-128	6.111	AOARK	8.058	AR15-60-148	6.015	AW50-148	8.049	FBTS3-20	8.076
AGRG60-135	6.013	AOARK	0.020	AR15-60-148	7.091	AZ100-50	8.073	FDV	8.076
AGRG60-141	6.115	AP12-115	6.105	AR15-60-148	7.091	AZ120-50	8.073	FDV	8.076
AGRG60-148	6.017	AP12-121	6.007	ARA27-115	6.105	AZ25-50	8.073	FEE652	8.059
AGRG60L-121	7.085	AP12-121	7.083	ARA27-121	6.007	AZ30-50	8.073	FEE653	8.059
AGRG60L-135	7.089	AP12-128	6.109	ARA27-128	6.109	AZ40-50	8.073	FEF652	8.059
AGRG60L-148	7.093	AP12-128	6.109	ARA27-135	6.011	AZ45-50	8.073	FEF653	8.059
AJ50-115	6.107	AP12-135	6.011	ARA27-141	6.113	AZ50-50	8.073	FLBE100	8.055
AJ50-121	6.009	AP12-135	7.087	ARA27-148	6.015	AZ60-50	8.073	FLBE40	8.055
AJ50-121	7.086	AP12-141	6.113	ARAE27-115	6.105	AZ80-50	8.073	FLBE50	8.055
AJ50-128	6.111	AP12-148	6.015	ARAE27-121	6.007	AZ90-50	8.073	FLBE80	8.055
AJ50-135	6.013	AP12-148	7.091	ARAE27-121	7.083	BE100T	8.053	FLBT	8.057
AJ50-135	7.090	AP30-115	6.105	ARAE27-128	6.109	BE100T70	8.053	FLEK	8.056
AJ50-141	6.115	AP30-121	6.007	ARAE27-135	6.011	BE120T	8.053	FLFH	8.056
AJ50-148	6.017	AP30-121	7.083	ARAE27-135	7.087	BE30T	8.053	FLGES	8.056
AJ50-148	7.094	AP30-128	6.109	ARAE27-141	6.113	BE30T70	8.053	FLHBG	8.057
AJ60-115	6.107	AP30-135	6.011	ARAE27-148	6.015	BE40T	8.053	FLHBGQ	8.057
AJ60-121	6.009	AP30-135	7.087	ARAE27-148	7.091	BE40T70	8.053	FLMB	8.056
AJ60-121	7.086	AP30-141	6.113	AS13	8.060	BE45T	8.053	FLMFE	8.055
AJ60-128	6.111	AP30-148	6.015	AS2X15	8.060	BE45T70	8.053	FLTE120	8.056
AJ60-135	6.013	AP30-148	7.091	AS60-115	6.106	BE50T	8.053	FLTE60	8.056
AJ60-135	7.090	AP-AFB	8.025	AS60-121	6.008	BE50T70	8.053	FLTH	8.057
AJ60-141	6.115	AP-AS	8.028	AS60-128	6.110	BE60T	8.053	FRBP-AZ	8.073
AJ60-148	6.017	AP-BBS	8.022	AS60-135	6.012	BE60T70	8.053	FRBP-SK	8.073
AJ60-148	7.094	APCE12	8.028	AS60-141	6.114	BE80T	8.053	FRR500	8.074
AJ90-115	6.107	APCE18	8.028	AS60-148	6.016	BE80T70	8.053	G103A-H165	4.118
AJ90-121	6.009	APCE40	8.028	AS60L-121	7.084	BE90T	8.053	G103AL-R204	7.039
AJ90-121	7.086	APD120	8.017	AS60L-135	7.088	BE90T70	8.053	G103AL-R218	7.045
AJ90-128	6.111	APD120-S	8.018	AS60L-148	7.092	BGRFL104	8.073	G103AL-R231	7.051
AJ90-135	6.013	APD20-S	8.018	ASGRA60-115	6.106	BGRFL83	8.073	G103A-R165	4.029
AJ90-135	7.090	APD20-115	6.106	ASGRA60-121	6.008	BGRK75	8.073	G103AT-H165	4.118
AJ90-141	6.115	APD20-121	6.008	ASGRA60-128	6.110	BGRTR86	8.073	G103ATL-R165	7.034
AJ90-148	6.017	APD20-128	6.110	ASGRA60-135	6.012	BLIKO-72	3.108	G103AT-R165	4.029
AJ90-148	7.094	APD20-135	6.012	ASGRA60-141	6.114	BLIKO-79	3.013	G103-H132	4.112
AJG60-115	6.107	APD20-141	6.114	ASGRA60-148	6.016	BLIKO-79	7.008	G103-H191	4.128
AJG60-121	6.009	APD20-148	6.016	ASGRA60L-121	7.085	BSA90	8.075	G103-H204	4.140
AJG60-121	7.086	APD20L-121	7.084	ASGRA60L-135	7.089	BSHFK	8.076	G103-H218	4.152
AJG60-128	6.111	APD20L-135	7.088	ASGRA60L-148	7.093	BSHFL	8.076	G103L-R132	7.028
AJG60-135	6.013	APD20L-148	7.092	ASGRF60-115	6.107	BSHK	8.075	G103L-R165	7.034
AJG60-135	7.090	APD60	8.017	ASGRF60-121	6.009	BSHKS28	8.075	G103L-R204	7.039
AJG60-141	6.115	APD60-S	8.018	ASGRF60-128	6.111	BSHKS42	8.075	G103L-R218	7.045
		APD90	8.017	ASGRF60-135	6.013	BSHL	8.076	G103L-R231	7.051

Artikel-Nr. mit Seitenangabe

G103-R132	4.020	G158VT-R231	4.072	G88ST-H204	4.139	GML-R231	7.052	GR190-1	8.077
G103-R204	4.040	G178B-H191	4.130	G88ST-R204	4.039	GMO2A-H165	4.120	GR190-2	8.077
G103-R218	4.054	G178B-H204	4.141	G88ST-R218	4.053	GMO2A-H191	4.131	GR190-3	8.077
G103-R231	4.070	G178B-H218	4.153	G88ST-R231	4.069	GMO2A-H204	4.143	GR190-4	8.077
G103SA-H191	4.128	G178B-R204	4.043	G88T-H191	4.127	GMO2A-H218	4.155	GR190-5	8.077
G103SA-H204	4.140	G178B-R218	4.057	G88T-R204	4.039	GMO2A-R165	4.031	GR190-6	8.077
G103SA-H218	4.152	G178B-R231	4.073	G882A-R204	4.040	GMO2A-R204	4.045	GR190-7	8.077
G103SA-R204	4.040	G178-R204	4.043	GD882A-R218	4.053	GMO2A-R218	4.059	GR193	8.077
G103SA-R218	4.054	G178-R218	4.056	GD882A-R231	4.069	GMO2A-R231	4.075	GR210	8.077
G103SA-R231	4.070	G178-R231	4.072	GD882ATL-R204	7.039	GMOA-H165	4.120	GR211	8.077
G123A-H165	4.118	G178T-R218	4.057	GD882ATL-R218	7.045	GMOA-H191	4.131	GR230	8.077
G123A-H191	4.128	G178T-R231	4.073	GD882ATL-R231	7.051	GMOA-H204	4.142	GR247	8.077
G123A-H204	4.140	G178V-H191	4.130	GD882AT-R204	4.040	GMOA-H218	4.154	GR261	8.077
G123A-H218	4.152	G178V-H204	4.141	GD882AT-R218	4.053	GMOAL-R165	7.034	GR262	8.077
G123A-R165	4.029	G178V-H218	4.153	GD882AT-R231	4.069	GMOAL-R204	7.040	GR264-1	8.077
G123A-R204	4.041	G178V-R204	4.043	GD88-H191	4.127	GMOAL-R218	7.046	GR264-2	8.077
G123A-R218	4.054	G178V-R218	4.057	GD88-H204	4.139	GMOAL-R231	7.052	GR264-3	8.077
G123A-R231	4.070	G178V-R231	4.073	GD88-H218	4.151	GMOA-R165	4.031	GR264-4	8.077
G123AT-H191	4.129	G178VT-R218	4.057	GD88L-R204	7.039	GMOA-R204	4.044	GR264-5	8.077
G123AT-R204	4.041	G178VT-R231	4.073	GD88L-R218	7.045	GMOA-R218	4.059	GR264-6	8.077
G123AT-R218	4.055	G194-75-R204	4.043	GD88L-R231	7.051	GMOA-R231	4.074	GR264-7	8.077
G123AT-R231	4.071	G194-75-R218	4.057	GD88-R204	4.039	GMOSA-H191	4.133	GR265	8.077
G123B-H132	4.112	G194-75-R231	4.073	GD88-R218	4.053	GMOSA-H204	4.143	GR269	8.077
G123B-H165	4.118	G194-R204	4.043	GD88-R231	4.069	GMOSA-H218	4.155	GR271	8.077
G123B-H191	4.129	G194-R218	4.057	GDO2AL-R165	7.034	GMOSA-R204	4.045	GR272	8.077
G123B-H204	4.140	G194-R231	4.073	GDO2AL-R204	7.040	GMOSA-R218	4.060	GR280	8.077
G123B-H218	4.152	G882A-H165	4.118	GDO2AL-R218	7.046	GMOSA-R231	4.075	GR281	8.077
G123B-R132	4.020	G882A-H191	4.127	GDO2AL-R231	7.052	GMOS-H132	4.113	GR282	8.077
G123B-R165	4.029	G882A-H204	4.139	GDO-H165	4.119	GMOS-R132	4.021	GR290	8.077
G123B-R204	4.041	G882A-H218	4.151	GDO-H191	4.130	GM-R132	4.021	GR292	8.077
G123B-R218	4.055	G882A-R165	4.029	GDO-H204	4.142	GM-R165	4.032	GR301	8.077
G123B-R231	4.071	G882A-R204	4.039	GDO-H218	4.154	GM-R204	4.046	GR304	8.077
G123BT-H191	4.129	G882A-R218	4.053	GDOL-R165	7.034	GM-R218	4.060	GR312	8.077
G123BT-R204	4.041	G882A-R231	4.069	GDOL-R204	7.040	GM-R231	4.076	GR313	8.077
G123BT-R218	4.055	G882AT-H191	4.127	GDOL-R218	7.046	GMS2A-H165	4.121	GR314	8.077
G123BT-R231	4.071	G882AT-R204	4.039	GDOL-R231	7.052	GMS2A-H191	4.132	GR315	8.077
G123-H132	4.112	G88-88-H191	4.128	GDO-R165	4.030	GMS2A-H204	4.145	GR320	8.077
G123L-R165	7.034	G88-88-H204	4.140	GDO-R204	4.043	GMS2A-H218	4.156	GR321	8.077
G123L-R204	7.039	G88-88-H218	4.151	GDO-R218	4.058	GMS2AL-R165	7.035	GR322	8.077
G123L-R218	7.045	G88-88-R204	4.040	GDO-R231	4.074	GDO-R204	7.040	GR323	8.077
G123L-R231	7.051	G88-88-R218	4.054	GGSK60-H132	4.114	GMS2AL-R218	7.047	GR324	8.077
G123-R132	4.020	G88-88-R231	4.070	GGSK60-H165	4.122	GMS2AL-R231	7.053	GR331	8.077
G140-H165	4.119	G88A-H132	4.112	GGSK60-H191	4.134	GMS2A-R165	4.032	GR332	8.077
G140-H191	4.129	G88A-R132	4.020	GGSK60-H204	4.146	GMS2A-R204	4.046	GR333	8.077
G140-H204	4.140	G88ATL-R165	7.033	GGSK60-H218	4.158	GMS2A-R218	4.061	GR334	8.077
G140-H218	4.152	G88-H165	4.118	GGSK60-R132	4.023	GMS2A-R231	4.077	GR341	8.077
G140-R165	4.029	G88-H191	4.127	GGSK60-R165	4.034	GMS-H132	4.113	GR342	8.077
G140-R204	4.041	G88-H204	4.139	GGSK60-R204	4.048	GMS-H165	4.121	GR343	8.077
G140-R218	4.055	G88-H218	4.151	GGSK60-R218	4.063	GMS-H191	4.132	GR344	8.077
G140-R231	4.071	G88L-R132	7.028	GGSK60-R231	4.079	GMS-H204	4.144	GR345	8.077
G145B-H165	4.119	G88L-R165	7.033	GGSP60-H132	4.114	GMS-H218	4.156	GSB45-72	3.116
G145B-H191	4.129	G88MA-H191	4.133	GGSP60-H165	4.122	GMS-R132	4.021	GSB45-79	3.023
G145B-H204	4.141	G88MA-H204	4.145	GGSP60-H191	4.134	GMS-R165	4.032	GSB45-I-72	3.116
G145B-H218	4.153	G88MA-H218	4.157	GGSP60-H204	4.146	GMS-R204	4.046	GSB45-I-79	3.023
G145B-R165	4.030	G88MA-R204	4.047	GGSP60-H218	4.157	GMS-R218	4.060	GSB60-72	3.116
G145B-R204	4.042	G88MA-R218	4.062	GGSP60-R132	4.022	GMS-R231	4.076	GSB60-79	3.023
G145B-R218	4.056	G88MA-R231	4.078	GGSP60-R165	4.034	GMZ-R132	7.029	GSB60-I-72	3.116
G145B-R231	4.072	G88ML-R204	7.041	GGSP60-R204	4.048	GMZ-R165	7.036	GSB60-I-79	3.023
G145-H165	4.119	G88ML-R218	7.047	GGSP60-R218	4.062	GMZ-R204	7.042	GSBD45-I-72	3.116
G145-H191	4.129	G88ML-R231	7.053	GGSP60-R231	4.078	GMZ-R218	7.048	GSBD45-I-79	3.023
G145-H204	4.141	G88O-H165	4.119	GM2AL-R132	7.028	GMZ-R231	7.054	GSBD45L-I-79	7.012
G145-H218	4.152	G88O-H191	4.130	GM2A-R165	4.033	GO2A-H132	4.112	GSBD60-I-72	3.116
G145-R165	4.030	G88O-H204	4.142	GM2A-R204	4.047	GO2AL-R132	7.028	GSBD60-I-79	3.023
G145-R204	4.041	G88O-H218	4.153	GM2A-R218	4.061	GO2A-R132	4.020	GSBD60L-I-79	7.012
G145-R218	4.055	G88O-R165	4.030	GM2A-R231	4.077	GO2A-R165	4.030	GSBDG45-I-79	3.023
G145-R231	4.071	G88O-R204	4.043	GM3A-R132	4.022	GO2A-R204	4.044	GSBDG60-I-79	3.023
G145T-H204	4.141	G88O-R218	4.058	GM3A-R165	4.033	GO2A-R218	4.058	GSBG45-79	3.023
G145T-R204	4.042	G88O-R231	4.073	GM3SAL-R165	7.035	GO2A-R231	4.074	GSBG60-79	3.023
G145T-R218	4.055	G88-R165	4.029	GM3SAL-R204	7.041	GO-H132	4.112	GV88MA-H191	4.134
G145T-R231	4.071	G88-R204	4.039	GM3SAL-R218	7.047	GO-R132	4.020	GV88MA-H204	4.145
G158B-H191	4.130	G88-R218	4.053	GM3SAL-R231	7.053	GOS2A-H165	4.120	GV88MA-H218	4.157
G158B-H204	4.141	G88-R231	4.069	GMA-R132	7.029	GOS2A-H191	4.131	GV88MA-R204	4.048
G158B-H218	4.153	G88SA-H191	4.128	GMA-R165	7.036	GOS2A-H204	4.142	GV88MA-R218	4.062
G158B-R204	4.042	G88SA-H204	4.139	GMA-R204	7.042	GOS2A-H218	4.154	GV88MA-R231	4.078
G158B-R218	4.056	G88SA-H218	4.151	GMA-R218	7.048	GOS2A-R165	4.031	GVARIO-H132	4.114
G158B-R231	4.072	G88SA-R204	4.040	GMA-R231	7.054	GOS2A-R204	4.044	GVARIO-H165	4.122
G158-R204	4.042	G88SA-R218	4.054	GM-H132	4.113	GOS2A-R218	4.058	GVARIO-H191	4.134
G158-R218	4.056	G88SA-R231	4.070	GM-H165	4.121	GOS2A-R231	4.074	GVARIO-H204	4.146
G158-R231	4.072	G88SAT-H191	4.128	GM-H191	4.132	GOS-H165	4.119	GVARIO-H218	4.158
G158T-R204	4.042	G88SAT-H204	4.139	GM-H204	4.144	GOS-H191	4.130	GVARIOL-R132	7.028
G158T-R218	4.056	G88SAT-R204	4.040	GM-H218	4.155	GOS-H204	4.142	GVARIOL-R165	7.035
G158T-R231	4.072	G88SAT-R218	4.054	GMLED	7.001	GOS-H218	4.154	GVARIOL-R204	7.041
G158V-H191	4.130	G88SAT-R231	4.070	GMLED	8.069	GOS-R165	4.030	GVARIOL-R218	7.047
G158V-H204	4.141	G88S-H191	4.127	GMLEDFB	8.069	GOS-R204	4.044	GVARIOL-R231	7.053
G158V-H218	4.153	G88S-H204	4.139	GMLEDT	8.069	GOS-R218	4.058	GVARIO-R132	4.023
G158V-R204	4.042	G88S-H218	4.151	GMLEDV	8.069	GOS-R231	4.074	GVARIO-R165	4.034
G158V-R218	4.056	G88S-R204	4.039	GMLEDVT3	8.069	GR114	8.077	GVARIO-R204	4.048
G158V-R231	4.072	G88S-R218	4.053	GML-R165	7.035	GR123	8.077	GVARIO-R218	4.063
G158VT-R204	4.042	G88S-R231	4.069	GML-R204	7.040	GR134	8.077	GVARIO-R231	4.079
G158VT-R218	4.056	G88ST-H191	4.127	GML-R218	7.046	GR153	8.077	GVM2A-R165	4.033

GVM2A-R204	4.047	HA30-R218	4.051	HD2A45L-R218	7.044	HD60L-R165	7.032	HGRG60L-R132	7.027
GVM2A-R218	4.062	HA30-R231	4.067	HD2A45L-R231	7.050	HD60L-R204	7.038	HGRG60L-R165	7.033
GVM2A-R231	4.077	HA40-H132	4.110	HD2A45-R165	4.026	HD60L-R218	7.044	HGRG60-R132	4.019
GVM3A-R132	4.022	HA40-H165	4.116	HD2A45-R204	4.036	HD60L-R231	7.050	HGRG60-R165	4.028
GVM3A-R165	4.034	HA40-H191	4.125	HD2A45-R218	4.050	HD60-R132	4.018	HIA30-H132	4.110
GVM-H132	4.113	HA40-H204	4.137	HD2A45-R231	4.066	HD60-R165	4.026	HIA30-H165	4.117
GVM-H165	4.121	HA40-H218	4.149	HD2A50L-R132	7.026	HD60-R204	4.036	HIA30-H191	4.125
GVM-H191	4.132	HA40L-R132	7.027	HD2A50L-R165	7.032	HD60-R218	4.050	HIA30-H204	4.137
GVM-H204	4.144	HA40L-R165	7.032	HD2A50L-R204	7.038	HD60-R231	4.066	HIA30-H218	4.149
GVM-H218	4.156	HA40-R132	4.018	HD2A50L-R218	7.044	HDAIS30L-R165	7.032	HIA30L-R132	7.026
GVM02A-H165	4.120	HA40-R165	4.027	HD2A50L-R231	7.050	HDAIS30L-R204	7.039	HIA30-R132	4.019
GVM02A-H191	4.131	HA40-R204	4.037	HD2A50-R165	4.026	HDAIS30L-R218	7.045	HIA30-R165	4.027
GVM02A-H204	4.143	HA40-R218	4.051	HD2A50-R204	4.036	HDAIS30L-R231	7.051	HIA30-R204	4.037
GVM02A-H218	4.155	HA40-R231	4.067	HD2A50-R218	4.050	HDAIS40L-R165	7.032	HIA30-R218	4.051
GVM02A-R165	4.031	HAB46	8.010	HD2A50-R231	4.066	HDAIS40L-R204	7.039	HIA30-R231	4.067
GVM02A-R204	4.045	HAD27-H132	4.110	HD2A60L-R132	7.026	HDAIS40L-R218	7.045	HIA40-H132	4.110
GVM02A-R218	4.059	HAD27-H165	4.116	HD2A60L-R165	7.032	HDAIS40L-R231	7.051	HIA40-H165	4.117
GVM02A-R231	4.075	HAD27-H191	4.125	HD2A60L-R204	7.038	HDAIS45L-R165	7.032	HIA40-H191	4.125
GVM0A-H165	4.120	HAD27-H204	4.137	HD2A60L-R218	7.044	HDAIS45L-R204	7.039	HIA40-H204	4.137
GVM0A-H191	4.131	HAD27-H218	4.149	HD2A60L-R231	7.050	HDAIS45L-R218	7.045	HIA40-H218	4.149
GVM0A-H204	4.143	HAD27-R132	4.018	HD2A60-R165	4.026	HDAIS45L-R231	7.051	HIA40L-R132	7.026
GVM0A-H218	4.154	HAD27-R165	4.026	HD2A60-R204	4.036	HDAIS50L-R165	7.032	HIA40-R132	4.019
GVM0A-R165	4.031	HAD27-R204	4.037	HD2A60-R218	4.050	HDAIS50L-R204	7.039	HDAIS50L-R165	4.027
GVM0A-R204	4.044	HAD27-R218	4.051	HD2A60-R231	4.066	HDAIS50L-R218	7.045	HIA40-R204	4.037
GVM0A-R218	4.059	HAD27-R231	4.067	HD30-H132	4.110	HDAIS50L-R231	7.051	HIA40-R218	4.051
GVM0A-R231	4.075	HAP15-H191	4.125	HD30-H165	4.116	HDAIS60L-R165	7.032	HIA40-R231	4.067
GVMOSA-H191	4.133	HAP15-H204	4.137	HD30-H191	4.124	HDAIS60L-R204	7.039	HIA45-H132	4.110
GVMOSA-H204	4.143	HAP15-H218	4.149	HD30-H204	4.136	HDAIS60L-R218	7.045	HIA45-H165	4.117
GVMOSA-H218	4.155	HAP15-R204	4.037	HD30-H218	4.148	HDAIS60L-R231	7.051	HIA45-H191	4.125
GVMOSA-R204	4.045	HAP15-R218	4.051	HD30L-R132	7.026	HDR60-H191	4.124	HIA45-H204	4.137
GVMOSA-R218	4.060	HAP15-R231	4.067	HD30L-R165	7.032	HDR60-H204	4.136	HIA45-H218	4.149
GVMOSA-R231	4.076	HA-P30	8.012	HD30L-R204	7.038	HDR60-H218	4.148	HIA45L-R132	7.026
GVMOS-H132	4.113	HA-P30S3	8.012	HD30L-R218	7.044	HDR60-R204	4.037	HIA45-R132	4.019
GVMOS-R132	4.021	HA-P30S4	8.012	HD30L-R231	7.050	HDR60-R218	4.051	HIA45-R165	4.027
GVM-R132	4.021	HA-P30S5	8.012	HD30-R132	4.018	HDR60-R231	4.067	HIA45-R204	4.037
GVM-R165	4.032	HA-P40	8.012	HD30-R165	4.026	HDWDT75-H191	4.124	HIA45-R218	4.051
GVM-R204	4.046	HA-P40S3	8.012	HD30-R204	4.036	HDWDT75-H204	4.136	HIA45-R231	4.067
GVM-R218	4.060	HA-P40S4	8.012	HD30-R218	4.050	HDWDT75-H218	4.148	HIA50-H132	4.110
GVM-R231	4.076	HA-P40S5	8.012	HD30-R231	4.066	HDWDT75-R204	4.036	HIA50-H165	4.117
GVMS2A-H165	4.122	HB30-H191	4.125	HD40-H132	4.110	HDWDT75-R218	4.050	HIA50-H191	4.125
GVMS2A-H191	4.133	HB30-H204	4.137	HD40-H165	4.116	HDWDT75-R231	4.066	HIA50-H204	4.137
GVMS2A-H204	4.145	HB30-H218	4.149	HD40-H191	4.124	HECM115-65-H132	4.111	HIA50-H218	4.149
GVMS2A-H218	4.157	HB30-R204	4.037	HD40-H204	4.136	HECM115-65-H165	4.117	HIA50L-R132	7.026
GVMS2A-R165	4.033	HB30-R218	4.051	HD40-H218	4.148	HECM115-65L-R132	7.027	HIA50-R132	4.019
GVMS2A-R204	4.047	HB30-R231	4.067	HD40L-R132	7.026	HECM115-65-R132	4.019	HIA50-R165	4.027
GVMS2A-R218	4.061	HB40-H191	4.125	HD40L-R165	7.032	HECM115-65-R165	4.028	HIA50-R204	4.037
GVMS2A-R231	4.077	HB40-H204	4.137	HD40L-R204	7.038	HECM-P115S	8.012	HIA50-R218	4.051
GVMS-H132	4.114	HB40-H218	4.149	HD40L-R218	7.044	HEK120-10-H191	4.126	HIA50-R231	4.067
GVMS-H165	4.121	HB40-R204	4.037	HD40L-R231	7.050	HEK120-10-H204	4.138	HIA60-H132	4.110
GVMS-H191	4.132	HB40-R218	4.051	HD40-R132	4.018	HEK120-10-H218	4.150	HIA60-H165	4.117
GVMS-H204	4.144	HB40-R231	4.067	HD40-R165	4.026	HEK120-10-R204	4.038	HIA60-H191	4.125
GVMS-H218	4.156	HB45-H191	4.125	HD40-R204	4.036	HEK120-10-R218	4.052	HIA60-H204	4.137
GVMS-R132	4.022	HB45-H204	4.137	HD40-R218	4.050	HEK120-10-R231	4.068	HIA60-H218	4.149
GVMS-R165	4.032	HB45-H218	4.149	HD40-R231	4.066	HEK120-13-H191	4.126	HIA60L-R132	7.026
GVMS-R204	4.046	HB45-R204	4.037	HD45-H132	4.110	HEK120-13-H204	4.138	HIA60-R132	4.019
GVMS-R218	4.061	HB45-R218	4.051	HD45-H165	4.116	HEK120-13-H218	4.150	HIA60-R165	4.027
GVMS-R231	4.076	HB45-R231	4.067	HD45-H191	4.124	HEK120-13-R204	4.038	HIA60-R204	4.037
GVTN45-H	4.114	HB50-H191	4.125	HD45-H204	4.136	HEK120-13-R218	4.052	HIA60-R218	4.051
GVTN45-H	4.122	HB50-H204	4.137	HD45-H218	4.148	HEK120-13-R231	4.068	HIA60-R231	4.067
GVTN45-H	4.134	HB50-H218	4.149	HD45L-R132	7.026	HEK120-15-H191	4.126	HIBO100	8.011
GVTN45-H	4.146	HB50-R204	4.037	HD45L-R165	7.032	HEK120-15-H204	4.138	HIBO120	8.011
GVTN45-H	4.158	HB50-R218	4.051	HD45L-R204	7.038	HEK120-15-H218	4.150	HIBO50	8.011
GVTN45-R	4.023	HB50-R231	4.067	HD45L-R218	7.044	HEK120-15-R204	4.038	HIBO60	8.011
GVTN45-R	4.034	HB60-H191	4.125	HD45L-R231	7.050	HEK120-15-R218	4.052	HIBO80	8.011
GVTN45-R	4.048	HB60-H204	4.137	HD45-R132	4.018	HEK120-15-R231	4.068	HIBO90	8.011
GVTN45-R	4.063	HB60-H218	4.149	HD45-R165	4.026	HEK120-20-H191	4.126	HISA60-H191	4.125
GVTN45-R	4.079	HB60-R204	4.037	HD45-R204	4.036	HEK120-20-H204	4.138	HISA60-H204	4.137
H4A45-H132	4.110	HB60-R218	4.051	HD45-R218	4.050	HEK120-20-H218	4.150	HISA60-H218	4.150
H4A45-H165	4.116	HB60-R231	4.067	HD45-R231	4.066	HEK120-20-R204	4.038	HISA60-R204	4.038
H4A45-R132	4.018	HD2A30L-R132	7.026	HD50-H132	4.110	HEK120-20-R218	4.052	HISA60-R218	4.052
H4A45-R165	4.026	HD2A30L-R165	7.032	HD50-H165	4.116	HEK120-20-R231	4.068	HISA60-R231	4.068
H4A50-H132	4.110	HD2A30L-R204	7.038	HD50-H191	4.124	HESA115-65-H132	4.111	HMS300	8.011
H4A50-H165	4.116	HD2A30L-R218	7.044	HD50-H204	4.136	HESA115-65-H165	4.117	HP12-H132	4.109
H4A50-R132	4.018	HD2A30L-R231	7.050	HD50-H218	4.148	HESA115-65L-R132	7.027	HP12-H165	4.115
H4A50-R165	4.026	HD2A30-R165	4.026	HD50L-R132	7.026	HESA115-65-R132	4.019	HP12-H191	4.123
H4A60-H132	4.110	HD2A30-R204	4.036	HD50L-R165	7.032	HESA115-65-R165	4.028	HP12-H204	4.135
H4A60-H165	4.116	HD2A30-R218	4.050	HD50L-R204	7.038	HGRA60-H132	4.111	HP12-H218	4.147
H4A60-R132	4.018	HD2A30-R231	4.066	HD50L-R218	7.044	HGRA60-H165	4.117	HP12-R132	4.017
H4A60-R165	4.026	HD2A40L-R132	7.026	HD50L-R231	7.050	HGRA60L-R132	7.027	HP12-R132	7.025
HA30-H132	4.110	HD2A40L-R165	7.032	HD50L-R132	4.018	HGRA60L-R165	7.033	HP12-R165	4.025
HA30-H165	4.116	HD2A40L-R204	7.038	HD50-R165	4.026	HGRA60-R132	4.019	HP12-R165	7.031
HA30-H191	4.125	HD2A40L-R218	7.044	HD50-R204	4.036	HGRA60-R165	4.028	HP12-R204	4.035
HA30-H204	4.137	HD2A40L-R231	7.050	HD50-R218	4.050	HGRF60-H132	4.111	HP12-R204	7.037
HA30-H218	4.149	HD2A40-R165	4.026	HD50-R231	4.066	HGRF60-H165	4.117	HP12-R218	4.049
HA30-KT	8.011	HD2A40-R204	4.036	HD60-H132	4.110	HGRF60L-R132	7.027	HP12-R218	7.043
HA30L-R132	7.027	HD2A40-R218	4.050	HD60-H165	4.116	HGRF60L-R165	7.033	HP12-R231	4.065
HA30L-R165	7.032	HD2A40-R231	4.066	HD60-H191	4.124	HGRF60-R132	4.019	HP12-R231	7.049
HA30-R132	4.018	HD2A45L-R132	7.026	HD60-H204	4.136	HGRF60-R165	4.028	HP30-H132	4.109
HA30-R165	4.027	HD2A45L-R165	7.032	HD60L-H218	4.148	HGRG60-H132	4.111	HP30-H165	4.115
HA30-R204	4.037	HD2A45L-R204	7.038	HD60L-R132	7.026	HGRG60-H165	4.117	HP30-H191	4.123

Artikel-Nr. mit Seitenangabe

HP30-H204	4.135	HRSW100-R165	4.025	HWA25-218	8.046	IA40	8.058	K90-72	3.118
HP30-H218	4.147	HRSW100-R165	7.031	HWA25-231	8.047	IA45	8.058	K90-79	3.026
HP30-R132	4.017	HRSW100-R204	4.035	HWA38-132	8.042	IA50	8.058	KH100F	8.051
HP30-R132	7.025	HRSW100-R204	7.037	HWA38-165	8.043	IA60	8.058	KH80F	8.051
HP30-R165	4.025	HRSW100-R218	4.049	HWA38-191	8.044	IA80	8.058	KHE105F	8.051
HP30-R165	7.031	HRSW100-R218	7.043	HWA38-204	8.045	IA90	8.058	KH-MP	8.051
HP30-R204	4.035	HRSW100-R231	4.065	HWA38-218	8.046	IBK	8.070	KIPPS	8.011
HP30-R204	7.037	HRSW100-R231	7.049	HWA38-231	8.047	IS100	8.058	KSB-72	3.116
HP30-R218	4.049	HRT30-H191	4.124	HWA50-132	8.042	IS120	8.058	KSB-79	3.023
HP30-R218	7.043	HRT30-H204	4.136	HWA50-165	8.043	IS25	8.058	KSBD-72	3.116
HP30-R231	4.065	HRT30-H218	4.148	HWA50-191	8.044	IS30	8.058	KSBD-79	3.023
HP30-R231	7.049	HRT30L-R204	7.038	HWA50-204	8.045	IS40	8.058	KSBDL-79	7.012
HPD20-H132	4.110	HRT30L-R218	7.044	HWA50-218	8.046	IS45	8.058	KSF-72	3.116
HPD20-H165	4.116	HRT30L-R231	7.050	HWA50-231	8.047	IS50	8.058	KSF-79	3.023
HPD20-H191	4.124	HRT30-R204	4.036	HWK19-132	8.042	IS60	8.058	KSFL-79	7.012
HPD20-H204	4.136	HRT30-R218	4.050	HWK19-165	8.043	IS80	8.058	KTL2A100-72	3.119
HPD20-H218	4.148	HRT30-R231	4.066	HWK19-191	8.044	IS90	8.058	KTL2A100-79	3.027
HPD20L-R132	7.026	HRT40-H191	4.124	HWK19-204	8.045	ITAB60-19	3.011	KTL2A100L-79	7.013
HPD20L-R165	7.032	HRT40-H204	4.136	HWK19-218	8.046	ITAB60-19	3.033	KTL2A120-72	3.119
HPD20L-R204	7.038	HRT40-H218	4.148	HWK19-231	8.047	ITAB60-19	4.017	KTL2A120-79	3.027
HPD20L-R218	7.044	HRT40L-R204	7.038	HWK25-132	8.042	ITAB60-19	4.025	KTL2A120L-79	7.013
HPD20L-R231	7.050	HRT40L-R218	7.044	HWK25-165	8.043	ITAB60-19	4.035	KTL2A60-72	3.119
HPD20-R132	4.018	HRT40L-R231	7.050	HWK25-191	8.044	ITAB60-19	4.049	KTL2A60-79	3.027
HPD20-R165	4.026	HRT40-R204	4.036	HWK25-204	8.045	ITAB60-19	4.065	KTL2A60L-79	7.013
HPD20-R204	4.036	HRT40-R218	4.050	HWK25-218	8.046	ITAB60-19	4.109	KTL2A80-72	3.119
HPD20-R218	4.050	HRT40-R231	4.066	HWK25-231	8.047	ITAB60-19	4.115	KTL2A80-79	3.027
HPD20-R231	4.066	HRT45-H191	4.124	HWK38-132	8.042	ITAB60-19	4.123	KTL2A80L-79	7.013
HPE-H132	4.110	HRT45-H204	4.136	HWK38-165	8.043	ITAB60-19	4.135	KTL2A90-72	3.119
HPE-H165	4.116	HRT45-H218	4.148	HWK38-191	8.044	ITAB60-19	4.147	KTL2A90-79	3.027
HPE-H191	4.124	HRT45L-R204	7.038	HWK38-204	8.045	ITAB60-19	7.007	KTL2A90L-79	7.013
HPE-H204	4.136	HRT45L-R218	7.044	HWK38-218	8.046	ITAB60-19	7.025	KTL2DA100-79	3.028
HPE-H218	4.148	HRT45L-R231	7.050	HWK38-231	8.047	ITAB60-19	7.031	KTL2DA120-79	3.028
HPEL-R132	7.026	HRT45-R204	4.036	HWK50-132	8.042	ITAB60-19	7.037	KTL2DA60-79	3.028
HPEL-R165	7.032	HRT45-R218	4.050	HWK50-165	8.043	ITAB60-19	7.043	KTL2DA80-79	3.028
HPEL-R204	7.038	HRT45-R231	4.066	HWK50-191	8.044	ITAB60-19	7.049	KTL2DA90-79	3.028
HPEL-R218	7.044	HRT50-H191	4.124	HWK50-204	8.045	K100-66	3.040	KTL2S100-72	3.119
HPEL-R231	7.050	HRT50-H204	4.136	HWK50-218	8.046	K100-72	3.118	KTL2S100-79	3.028
HPE-R132	4.018	HRT50-H218	4.148	HWK50-231	8.047	K100-79	3.026	KTL2S120-72	3.119
HPE-R165	4.026	HRT50L-R204	7.038	HWZ19-132	8.042	K2A100-66	3.040	KTL2S120-79	3.028
HPE-R204	4.036	HRT50L-R218	7.044	HWZ19-165	8.043	K1A100-72	3.118	KTL2S60-72	3.119
HPE-R218	4.050	HRT50L-R231	7.050	HWZ19-191	8.044	K2A100-79	3.026	KTL2S60-79	3.028
HPE-R231	4.066	HRT50-R204	4.036	HWZ19-204	8.045	K2A100L-79	7.012	KTL2S80-72	3.119
HR15-60-H132	4.109	HRT50-R218	4.050	HWZ19-218	8.046	K2A120-66	3.040	KTL2S80-79	3.028
HR15-60-H165	4.115	HRT50-R231	4.066	HWZ19-231	8.047	K2A120-72	3.118	KTL2S90-72	3.119
HR15-60-H191	4.123	HRT60-H191	4.124	HWZ25-132	8.042	K2A120-79	3.026	KTL2S90-79	3.028
HR15-60-H204	4.135	HRT60-H204	4.136	HWZ25-165	8.043	K2A120L-79	7.012	KTL3DA100-79	3.028
HR15-60-H218	4.147	HRT60-H218	4.148	HWZ25-191	8.044	K2A60-66	3.040	KTL3DA120-79	3.028
HR15-60-R132	4.017	HRT60L-R204	7.038	HWZ25-204	8.045	K2A60-72	3.118	KTL3DA60-79	3.028
HR15-60-R132	7.025	HRT60L-R218	7.044	HWZ25-218	8.046	K2A60-79	3.026	KTL3DA80-79	3.028
HR15-60-R165	4.025	HRT60L-R231	7.050	HWZ25-231	8.047	K2A60L-79	7.012	KTL3DA90-79	3.028
HR15-60-R165	7.031	HRT60-R204	4.036	HWZ38-132	8.042	K2A80-66	3.040	KTLI2A100-72	3.119
HR15-60-R204	4.035	HRT60-R218	4.050	HWZ38-165	8.043	K2A80-72	3.118	KTLI2A100-79	3.027
HR15-60-R204	7.037	HRT60-R231	4.066	HWZ38-191	8.044	K2A80-79	3.026	KTLI2A120-72	3.119
HR15-60-R218	4.049	HSF100-R165	4.027	HWZ38-204	8.045	K2A80L-79	7.012	KTLI2A120-79	3.027
HR15-60-R218	7.043	HSF100-R204	4.038	HWZ38-218	8.046	K2A90-66	3.040	KTLI2A60-72	3.119
HR15-60-R231	4.065	HSF100-R218	4.052	HWZ38-231	8.047	K2A90-72	3.118	KTLI2A60-79	3.027
HR15-60-R231	7.049	HSF100-R231	4.068	HWZ50-132	8.042	K2A90-79	3.026	KTLI2A80-72	3.119
HRAE-H132	4.109	HSW100-R165	4.027	HWZ50-165	8.043	K2A90L-79	7.012	KTLI2A80-79	3.027
HRAE-H165	4.115	HSW100-R204	4.038	HWZ50-191	8.044	K2DA100-66	3.040	KTLI2A90-72	3.119
HRAE-H191	4.123	HSW100-R218	4.052	HWZ50-204	8.045	K2DA100-79	3.026	KTLI2A90-79	3.027
HRAE-H204	4.135	HSW100-R231	4.068	HWZ50-218	8.046	K2DA120-66	3.040	KTL2SA100-79	3.027
HRAE-H218	4.147	HT2	8.058	HWZ50-231	8.047	K2DA120-79	3.026	KTL2SA120-79	3.027
HRAE-R132	4.017	HUA-72	3.117	HWZW19-132	8.042	K2DA60-66	3.040	KTL2SA60-79	3.027
HRAE-R132	7.025	HUA-79	3.025	HWZW19-165	8.043	K2DA60-79	3.026	KTL2SA80-79	3.027
HRAE-R165	4.025	HUA90-72	3.117	HWZW19-191	8.044	K2DA80-66	3.040	KTL2SA90-79	3.027
HRAE-R165	7.031	HUA90-79	3.025	HWZW19-204	8.045	K2DA80-79	3.026	KTL2SA100L-79	7.013
HRAE-R204	4.035	HUB18-72	3.117	HWZW19-218	8.046	K2DA90-66	3.040	KTL2SA120L-79	7.013
HRAE-R204	7.037	HUB18-79	3.025	HWZW19-231	8.047	K2DA90-79	3.026	KTL2SA60L-79	7.013
HRAE-R218	4.049	HUB-66	3.040	HWZW25-132	8.042	K2S100-66	3.040	KTL2SA80L-79	7.013
HRAE-R218	7.043	HUB-72	3.117	HWZW25-165	8.043	K2S100-72	3.118	KTL2SA90L-79	7.013
HRAE-R231	4.065	HUB-79	3.025	HWZW25-191	8.044	K2S100-79	3.026	LEDGC150	8.068
HRAE-R231	7.049	HUBL-79	7.012	HWZW25-204	8.045	K2S120-66	3.040	LEDGC60	8.068
HRA-H132	4.109	HUGAS-72	3.117	HWZW25-218	8.046	K2S120-72	3.118	LEDHO	8.062
HRA-H165	4.115	HUGAS-79	3.025	HWZW25-231	8.047	K2S120-79	3.026	LEDHOT	8.062
HRA-H191	4.123	HUM2S60-72	3.117	HWZW38-132	8.042	K2S60-66	3.040	LEDHOV	8.062
HRA-H204	4.135	HUM2S60-79	3.025	HWZW38-165	8.043	K2S60-72	3.118	LEDLA45	8.064
HRA-H218	4.147	HUMS-66	3.040	HWZW38-191	8.044	K2S60-79	3.026	LEDLA60	8.064
HRA-R132	4.017	HUS60-72	3.117	HWZW38-204	8.045	K2S80-66	3.040	LEDLA90	8.064
HRA-R165	4.025	HUS60-79	3.025	HWZW38-218	8.046	K2S80-72	3.118	LEDLAS	8.064
HRA-R204	4.035	HUS60L-79	7.012	HWZW38-231	8.047	K2S80-79	3.026	LEDLAT	8.064
HRA-R218	4.049	HWA19-132	8.042	HWZW50-132	8.042	K2S90-66	3.040	LEDLAV	8.064
HRA-R231	4.065	HWA19-165	8.043	HWZW50-165	8.043	K2S90-72	3.118	LEDPL	8.066
HRSF100-R165	4.025	HWA19-191	8.044	HWZW50-191	8.044	K2S90-79	3.026	LEDPLS	8.066
HRSF100-R165	7.031	HWA19-204	8.045	HWZW50-204	8.045	K60-66	3.040	LEDPLT	8.066
HRSF100-R204	4.035	HWA19-218	8.046	HWZW50-218	8.046	K60-72	3.118	LEDPLV	8.066
HRSF100-R204	7.037	HWA19-231	8.047	HWZW50-231	8.047	K60-79	3.026	LEDSPYA	8.067
HRSF100-R218	4.049	HWA25-132	8.042	IA100	8.058	K80-66	3.040	LEDSPYH	8.067
HRSF100-R218	7.043	HWA25-165	8.043	IA120	8.058	K80-72	3.118	LEDSPYU	8.067
HRSF100-R231	4.065	HWA25-191	8.044	IA25	8.058	K80-79	3.026	LEDSPYW	8.067
HRSF100-R231	7.049	HWA25-204	8.045	IA30	8.058	K90-66	3.040	LEDTR30	8.065

Artikel-Nr. mit Seitenangabe

LEDTR30	8.067	MP-PE	5.008	NVCE-SD1	8.028	SBPA105-2	8.003	SPU2A80-66	3.041
LEDTR30	8.068	MP-PE	5.012	NVCE-SD2	8.028	SBPA120-1	8.003	SPU2A80-72	3.121
LEDTR60	8.065	MP-PE	5.020	NVCE-SD3	8.028	SBPA120-2	8.003	SPU2A80-79	3.029
LEDTR60	8.067	MP-PE	5.028	NVCE-SD4	8.028	SBPA135-2	8.003	SPU2A80L-79	7.014
LEDTR60	8.068	MP-PE	6.008	NVCE-SD5	8.028	SBPA135-3	8.003	SPU2A90-66	3.041
LEDUN	8.063	MP-PE	6.012	NVG-A13	8.033	SBPA150-2	8.003	SPU2A90-72	3.121
LEDUNT	8.063	MP-PE	6.016	NVG-A90	8.033	SBPA150-3	8.003	SPU2A90-79	3.029
LEDUNV	8.063	MP-PE	6.106	NVG-AS	8.033	SBPA180-2	8.003	SPU2A90L-79	7.014
LEDV200	8.065	MP-PE	6.110	NVG-BO	8.033	SBPA180-3	8.003	SPU45-66	3.041
LEDV200	8.067	MP-PE	6.114	NVG-IR	8.033	SBPA180-4	8.003	SPU45-72	3.120
LEDV200	8.068	MP-PE	7.008	NVGL	8.033	SBPA60-1	8.003	SPU45-79	3.029
LGA500	8.021	MP-PE	7.018	NVG-MK	8.032	SBPA80-1	8.003	SPU50-66	3.041
LGL100	8.065	MP-PE	7.026	NVG-R	8.033	SBPA90-1	8.003	SPU50-72	3.120
LGL120	8.065	MP-PE	7.032	NVG-SD1	8.033	SBPA90-2	8.003	SPU50-79	3.029
LGL60	8.065	MP-PE	7.038	NVG-SD2	8.033	SEN220	8.061	SPU60-66	3.041
LGL80	8.065	MP-PE	7.044	NVG-SD3	8.033	SEN220	8.062	SPU60-72	3.120
LGL90	8.065	MP-PE	7.050	NVG-SD4	8.033	SEN220	8.063	SPU60-79	3.029
LGS500	8.021	MP-PE	7.060	NVG-WF	8.032	SEN220	8.064	SPU80-66	3.041
LR	8.011	MP-PE	7.064	NVKE105	8.010	SEN220	8.065	SPU80-72	3.120
LSH	8.061	MP-PE	7.070	NVP250	8.033	SEN220	8.067	SPU80-79	3.029
LSHO1	8.061	MP-PE	7.076	NVRE105	8.010	SEN220	8.068	SPU90-66	3.041
LSHO2	8.061	MP-PE	7.084	NVST20	8.025	SF-EE60-110	8.022	SPU90-72	3.120
LSHO3	8.061	MP-PE	7.088	NVST-SD1	8.025	SF-EE60-72	8.022	SPU90-79	3.029
LSHU1	8.061	MP-PE	7.092	NVST-SD2	8.025	SF-ER60-110	8.022	SPUA-BW45-66	3.042
LSHU2	8.061	MP-SAK	3.010	NVST-SD3	8.025	SF-ER60-72	8.022	SPUA-BW45-72	3.121
LSHU3	8.061	MP-SAK	4.016	NVST-SD4	8.025	SF-ERV60	8.022	SPUA-BW45-79	3.030
LSHV	8.061	MP-SAK	4.108	NVST-SD5	8.025	SK100-50	8.073	SPUA-BW50-66	3.042
LSP	8.073	MP-SAK	5.006	ORGA50	8.058	SK120-50	8.073	SPUA-BW50-72	3.121
LSTIFT	8.074	MP-SAK	6.006	ORGA60	8.058	SK25-50	8.073	SPUA-BW50-79	3.030
MP-APE	8.020	MP-SAK	6.104	ORGABOX1	8.058	SK30-50	8.073	SPUA-BW60-66	3.042
MP-AWT	8.049	MP-SAK	7.006	ORGABOX2	8.058	SK40-50	8.073	SPUA-BW60-72	3.121
MP-AWT	8.050	MP-SAK	7.024	PGB45	8.034	SK45-50	8.073	SPUA-BW60-79	3.030
MP-BH	3.010	MP-SAK	7.058	PGB60	8.034	SK50-50	8.073	SPUAD-BW45-66	3.042
MP-BH	4.016	MP-SAK	7.082	PW-490	8.034	SK60-50	8.073	SPUAD-BW45-72	3.121
MP-BH	4.108	MP-SB	3.010	PW-556	8.034	SK80-50	8.073	SPUAD-BW45-79	3.030
MP-BH	5.006	MP-SB	4.016	PW-622	8.034	SK90-50	8.073	SPUAD-BW45L-79	7.014
MP-BH	6.006	MP-SB	4.108	PW-688	8.034	SNRH	3.010	SPUAD-BW50-66	3.042
MP-BH	6.104	MP-SB	5.006	PWB45	8.034	SNRH	4.016	SPUAD-BW50-72	3.121
MP-BH	7.006	MP-SB	6.006	PWB60	8.034	SNRH	4.108	SPUAD-BW50-79	3.030
MP-BH	7.024	MP-SB	6.104	PWH	8.034	SNRH	5.006	SPUAD-BW50L-79	7.014
MP-BH	7.058	MP-SB	7.006	RFL-79	7.015	SNRH	6.006	SPUAD-BW60-66	3.042
MP-BH	7.082	MP-SB	7.024	RMO100-19	8.053	SNRH	6.104	SPUAD-BW60-72	3.121
MP-DACH	4.016	MP-SB	7.058	RMO100-70-19	8.053	SNRH	7.006	SPUAD-BW60-79	3.030
MP-DACH	4.108	MP-SB	7.082	RMO120-19	8.053	SNRH	7.024	SPUAD-BW60L-79	7.014
MP-DACH	5.006	MP-SBPAS100	8.003	RMO30-19	8.053	SNRH	7.058	SPU-AS50-66	3.043
MP-DACH	6.006	MP-SBPAS120	8.003	RMO30-70-19	8.053	SNRH	7.082	SPU-AS50-72	3.121
MP-DACH	6.104	MP-SBPAS60	8.003	RMO40-19	8.053	SNRZ	3.010	SPU-AS50-79	3.030
MP-DACH	7.024	MP-SBPAS80	8.003	RMO40-70-19	8.053	SNRZ	4.016	SPU-AS50E-66	3.043
MP-DACH	7.058	MP-SBPAS90	8.003	RMO45-19	8.053	SNRZ	4.108	SPU-AS50E-72	3.121
MP-DACH	7.082	MP-SD	4.005	RMO45-70-19	8.053	SNRZ	5.006	SPU-AS50E-79	3.030
MP-GRIFF-A	2.020	MP-SD	5.018	RMO50-19	8.053	SNRZ	6.006	SPU-AS602-66	3.043
MP-GRIFF-A	2.021	MP-SD	5.026	RMO50-70-19	8.053	SNRZ	6.104	SPU-AS602-72	3.121
MP-GRIFF-B	2.020	MP-SD	7.058	RMO60-19	8.053	SNRZ	7.006	SPU-AS602-79	3.030
MP-GRIFF-B	2.021	MP-SD	0.022	RMO60-70-19	8.053	SNRZ	7.024	SPU-AS603-66	3.043
MP-GRIFF-C	2.020	MP-SD	0.024	RMO80-19	8.053	SNRZ	7.058	SPU-AS603-72	3.121
MP-GRIFF-C	2.021	MP-SKEY	3.010	RMO80-70-19	8.053	SNRZ	7.082	SPU-AS603-79	3.030
MP-GRIFF-C	4.004	MP-SKEY	4.016	RMO90-19	8.053	SOA5	8.077	SPU-AS60E-66	3.043
MP-GRIFF-C	0.023	MP-SKEY	4.108	RMO90-70-19	8.053	SOBC	8.077	SPU-AS60E-72	3.121
MP-GRIFF-D	2.020	MP-SKEY	5.006	RSCE120-45	8.006	SODFE	8.077	SPU-AS60E-79	3.030
MP-GRIFF-D	2.021	MP-SKEY	6.006	RSCE60-45	8.006	SOGA	8.077	SPUD100-66	3.041
MP-GS-66	3.034	MP-SKEY	6.104	RSCE90-45	8.006	SOGA	8.077	SPUD100-72	3.120
MP-GS-72	3.108	MP-SKEY	7.006	RSCS120-45	8.006	SOGH	8.077	SPUD100-79	3.029
MP-GS-79	3.013	MP-SKEY	7.024	RSCS60-45	8.006	SPU100-66	3.041	SPUD100L-79	7.014
MP-GSL-79	7.008	MP-SKEY	7.058	RSCS90-45	8.006	SPU100-72	3.120	SPUD1A45-66	3.041
MP-HWT	8.042	MP-SKEY	7.082	RSET	8.074	SPU100-79	3.029	SPUD1A45-72	3.120
MP-HWT	8.043	MP-T	3.010	RV16	8.008	SPU1A45-66	3.041	SPUD1A45-79	3.029
MP-HWT	8.044	MP-T	4.016	RV19	8.008	SPU1A45-72	3.120	SPUD1A45L-79	7.014
MP-HWT	8.045	MP-T	4.108	RY32GS60A	8.005	SPU1A45-79	3.029	SPUD1A50-66	3.041
MP-HWT	8.046	MP-T	5.006	RY32HL60	8.005	SPU1A50-66	3.041	SPUD1A50-72	3.120
MP-HWT	8.047	MP-T	6.006	RY32KHA	8.005	SPU1A50-72	3.120	SPUD1A50-79	3.029
MP-LBG	0.020	MP-T	6.104	RY32KHM	8.005	SPU1A50-79	3.029	SPUD1A50L-79	7.014
MP-LEK	7.006	MP-T	7.006	RY32L221	8.005	SPU1A60-66	3.041	SPUD1A60-66	3.041
MP-PE	3.013	MP-T	7.024	RY32L55	8.005	SPU1A60-72	3.120	SPUD1A60-72	3.120
MP-PE	3.034	MP-T	7.058	RY32L91	8.005	SPU1A60-79	3.029	SPUD1A60-79	3.029
MP-PE	3.046	MP-T	7.082	RYUA60-39	8.005	SPU2A100-66	3.041	SPUD1A60L-79	7.014
MP-PE	3.048	MP-WVB	8.007	S150ECK	8.077	SPU2A100-72	3.121	SPUD45-66	3.041
MP-PE	3.050	MP-WWT	8.048	S90ECK	8.077	SPU2A100-79	3.029	SPUD45-72	3.120
MP-PE	3.108	NK	8.061	SAHVP	8.076	SPU2A100L-79	7.014	SPUD45-79	3.029
MP-PE	3.126	NK	8.062	SB	8.002	SPU2A45-66	3.041	SPUD45L-79	7.014
MP-PE	3.128	NK	8.063	SB10	8.002	SPU2A45-72	3.121	SPUD50-66	3.041
MP-PE	4.018	NK	8.064	SB13	8.002	SPU2A45-79	3.029	SPUD50-72	3.120
MP-PE	4.026	NK	8.065	SB15	8.002	SPU2A45L-79	7.014	SPUD50-79	3.029
MP-PE	4.036	NK	8.067	SB20	8.002	SPU2A50-66	3.041	SPUD50L-79	7.014
MP-PE	4.050	NK	8.068	SB8	8.002	SPU2A50-72	3.121	SPUD60-66	3.041
MP-PE	4.066	NV16	8.031	SBF10	8.002	SPU2A50-79	3.029	SPUD60-72	3.120
MP-PE	4.110	NV17	8.031	SBF13	8.002	SPU2A50L-79	7.014	SPUD60-79	3.029
MP-PE	4.116	NV19	8.031	SBF15	8.002	SPU2A60-66	3.041	SPUD60L-79	7.014
MP-PE	4.124	NV-AS	8.031	SBF20	8.002	SPU2A60-72	3.121	SPUD80-66	3.041
MP-PE	4.136	NVCE12	8.028	SBFA100-1	8.002	SPU2A60-79	3.029	SPUD80-72	3.120
MP-PE	4.148	NVCE7	8.028		8.003	SPU2A60L-79	7.014	SPUD80-79	3.029

Artikel-Nr. mit Seitenangabe

SPUD80L-79	7.014	TOSDF	7.048	U3A90-79	3.017	UA15L-79	7.011	UAMD30-72	3.115
SPUD90-66	3.041	TOSDF	7.054	U3AFG45-72	3.114	UA30-26	3.048	UAMD30-79	3.022
SPUD90-72	3.120	TOSDF	8.071	U3AFG45-79	3.018	UA30-33	3.128	UAMD30L-79	7.011
SPUD90-79	3.029	TOSDF	0.024	U3AFG50-72	3.114	UA30-39	3.050	UAMD-P20	8.012
SPUD90L-79	7.014	TOSDFF	4.005	U3AFG50-79	3.018	UA30-66	3.036	UAMD-P30	8.012
SPUD-AS50-66	3.043	TOSDFF	7.020	U3AFG60-72	3.114	UA30-72	3.110	UAP30-72	3.115
SPUD-AS50-72	3.121	TOSDFF	7.029	U3AFG60-79	3.018	UA30-79	3.016	UAP30-79	3.022
SPUD-AS50-79	3.030	TOSDFF	7.036	U3AFG90-72	3.114	UA30L-43	7.018	UAP30L-79	7.011
SPUD-AS50E-66	3.043	TOSDFF	7.042	U3AFG90-79	3.018	UA40-26	3.048	UAP40-72	3.115
SPUD-AS50E-72	3.122	TOSDFF	7.048	U3SA100-66	3.036	UA40-33	3.128	UAP40-79	3.022
SPUD-AS50E-79	3.030	TOSDFF	7.054	U3SA100-72	3.110	UA40-39	3.050	UAP40L-79	7.011
SPUD-AS50EL-79	7.015	TOSDFF	8.071	U3SA100-79	3.016	UA40-66	3.036	UAP-P30	8.012
SPUD-AS50L-79	7.014	TOSDFF	0.024	U3SA120-66	3.036	UA40-72	3.110	UAP-P40	8.012
SPUD-AS602-66	3.043	U1S100-66	3.035	U3SA120-72	3.110	UA40-79	3.016	UASA30-66	3.037
SPUD-AS602-72	3.121	U1S100-72	3.109	U3SA120-79	3.016	UA40L-43	7.018	UASA30-72	3.111
SPUD-AS602-79	3.030	U1S100-79	3.015	U3SA30-66	3.036	UA45-26	3.048	UASA30-79	3.018
SPUD-AS602L-79	7.014	U1S120-66	3.035	U3SA30-72	3.110	UA45-33	3.128	UD100-35-79	3.014
SPUD-AS603-66	3.043	U1S120-72	3.109	U3SA30-79	3.016	UA45-39	3.050	UD100-66	3.035
SPUD-AS603-72	3.121	U1S120-79	3.015	U3SA40-66	3.036	UA45-66	3.036	UD100-72	3.109
SPUD-AS603-79	3.030	U1S80-66	3.035	U3SA40-72	3.110	UA45-72	3.110	UD100-79	3.015
SPUD-AS603L-79	7.014	U1S80-72	3.109	U3SA40-79	3.016	UA45-79	3.016	UD100L-79	7.009
SPUD-AS60E-66	3.043	U1S80-79	3.015	U3SA45-66	3.036	UA45L-43	7.018	UD120-35-79	3.014
SPUD-AS60E-72	3.122	U1S90-66	3.035	U3SA45-72	3.110	UA50-26	3.048	UD120-66	3.035
SPUD-AS60E-79	3.030	U1S90-72	3.109	U3SA45-79	3.016	UA50-33	3.128	UD120-72	3.109
SPUD-AS60EL-79	7.015	U1S90-79	3.015	U3SA50-66	3.036	UA50-39	3.050	UD120-79	3.015
SPUE110-65-72	3.122	U2A100L-79	7.009	U3SA50-72	3.110	UA50-66	3.036	UD120L-79	7.009
SPUE110-65-79	3.031	U2A120L-79	7.009	U3SA50-79	3.016	UA50-72	3.110	UD20-34-66	3.034
SPUE115-65-72	3.122	U2A30L-79	7.009	U3SA60-66	3.036	UA50-79	3.016	UD20-34-72	3.109
SPUE115-65-79	3.031	U2A40L-79	7.009	U3SA60-72	3.110	UA50L-43	7.018	UD20-34-79	3.015
SPUE125-65-72	3.122	U2A45L-79	7.009	U3SA60-79	3.016	UA60-26	3.048	UD20-34L-79	7.008
SPUE125-65-79	3.031	U2A50L-79	7.009	U3SA80-66	3.036	UA60-33	3.128	UD25-35-79	3.014
SPUE90-72	3.122	U2A60L-79	7.009	U3SA80-72	3.110	UA60-39	3.050	UD25-66	3.035
SPUE90-79	3.031	U2A80L-79	7.009	U3SA80-79	3.016	UA60-66	3.036	UD25-72	3.109
SPUED110-65-66	3.044	U2A90L-79	7.009	U3SA90-66	3.036	UA60-72	3.110	UD25-79	3.015
SPUED110-65-72	3.122	U2DA100-66	3.036	U3SA90-72	3.110	UA60-79	3.016	UD30-35-79	3.014
SPUED110-65-79	3.031	U2DA100-79	3.016	U3SA90-79	3.016	UA60L-43	7.018	UD30-66	3.035
SPUED110-65L-79	7.015	U2DA120-66	3.036	U4SA100-72	3.110	UA80-26	3.048	UD30-72	3.109
SPUED115-65-66	3.044	U2DA120-79	3.016	U4SA100-79	3.016	UA80-33	3.128	UD30-79	3.015
SPUED115-65-72	3.122	U2DA30-66	3.036	U4SA120-72	3.110	UA80-39	3.050	UD30L-79	7.009
SPUED115-65-79	3.031	U2DA30-79	3.016	U4SA120-79	3.016	UA80-66	3.036	UD40-35-79	3.014
SPUED115-65L-79	7.015	U2DA40-66	3.036	U4SA30-72	3.110	UA80-72	3.110	UD40-66	3.035
SPUED125-65-66	3.044	U2DA40-79	3.016	U4SA30-79	3.016	UA80-79	3.016	UD40-72	3.109
SPUED125-65-72	3.122	U2DA45-66	3.036	U4SA40-72	3.110	UA80L-43	7.018	UD40-79	3.015
SPUED125-65-79	3.031	U2DA45-79	3.016	U4SA40-79	3.016	UA90-26	3.048	UD40L-79	7.009
SPUED125-65L-79	7.015	U2DA50-66	3.036	U4SA45-72	3.110	UA90-33	3.128	UD45-35-79	3.014
SPUED90-66	3.044	U2DA50-79	3.016	U4SA45-79	3.016	UA90-39	3.050	UD45-66	3.035
SPUED90-72	3.122	U2DA60-66	3.036	U4SA50-72	3.110	UA90-66	3.036	UD45-72	3.109
SPUED90-79	3.031	U2DA60-79	3.016	U4SA50-79	3.016	UA90-72	3.110	UD45-79	3.015
SPUST2A60-59	3.123	U2DA80-66	3.036	U4SA60-72	3.110	UA90-79	3.016	UD45L-79	7.009
SPUST2A60-66	3.042	U2DA80-79	3.016	U4SA60-79	3.016	UA90L-43	7.018	UD50-35-79	3.014
SPUST2A90-59	3.123	U2DA90-66	3.036	U4SA80-72	3.110	UAD27-66	3.039	UD50-66	3.035
SPUST2A90-66	3.042	U2DA90-79	3.016	U4SA80-79	3.016	UAD27-72	3.114	UD50-72	3.109
SPUST60-59	3.123	U2S2A100-79	3.017	U4SA90-72	3.110	UAD27-79	3.018	UD50-79	3.015
SPUST60-66	3.042	U2S2A120-79	3.017	U4SA90-79	3.016	UAF30-66	3.039	UD50L-79	7.009
SPUST90-59	3.123	U2S2A30-79	3.017	U5S100-66	3.036	UAF30-72	3.115	UD60-35-79	3.014
SPUST90-66	3.042	U2S2A40-79	3.017	U5S120-66	3.036	UAF30-79	3.022	UD60-66	3.035
SPUSTA60-59	3.123	U2S2A45-79	3.017	U5S30-66	3.036	UAF60-66	3.039	UD60-72	3.109
SPUSTA60-66	3.042	U2S2A50-79	3.017	U5S40-66	3.036	UAF60-72	3.115	UD60-79	3.015
SPUSTA90-59	3.123	U2S2A60-79	3.017	U5S45-66	3.036	UAF60-79	3.022	UD60L-79	7.009
SPUSTA90-66	3.042	U2S2A80-79	3.017	U5S50-66	3.036	UAH15-72	3.115	UD80-35-79	3.014
SRA30	8.073	U2S2A90-79	3.017	U5S60-66	3.036	UAH15-79	3.022	UD80-66	3.035
SRA45	8.073	U2SA100-66	3.036	U5S80-66	3.036	UAH15L-79	7.011	UD80-72	3.109
SRGR	8.073	U2SA100-72	3.110	U5S90-66	3.036	UAI30-66	3.036	UD80-79	3.015
SRMPL0	8.073	U2SA100-79	3.016	U6S100-79	3.016	UAI30-72	3.110	UD80L-79	7.009
SRSM0	8.073	U2SA100L-79	7.009	U6S120-79	3.016	UAI30-79	3.017	UD90-35-79	3.014
SRSTK	8.073	U2SA120-66	3.036	U6S30-79	3.016	UAI40-66	3.036	UD90-66	3.035
SRSTL	8.073	U2SA120-72	3.110	U6S40-79	3.016	UAI40-72	3.110	UD90-72	3.109
SRWW	8.073	U2SA120-79	3.016	U6S45-79	3.016	UAI40-79	3.017	UD90-79	3.015
ST4E	8.070	U2SA120L-79	7.009	U6S50-79	3.016	UAI45-66	3.036	UD90L-79	7.009
STK-EE	8.022	U2SA30L-79	7.009	U6S60-79	3.016	UAI45-72	3.110	UDI2A30L-79	7.009
STW	8.022	U2SA40L-79	7.009	U6S80-79	3.016	UAI45-79	3.017	UDI2A40L-79	7.009
SUG10/45	8.009	U2SA45L-79	7.009	U6S90-79	3.016	UAI50-66	3.036	UDI2A45L-79	7.009
SUG10/60	8.009	U2SA50L-79	7.009	UA100-26	3.048	UAI50-72	3.110	UDI3A40-79	3.017
SUG5/45	8.009	U2SA60L-79	7.009	UA100-33	3.128	UAI50-79	3.017	UDI3A45-79	3.017
SUG5/60	8.009	U2SA80-66	3.036	UA100-39	3.050	UAI60-66	3.036	UDI3A50-79	3.017
SVF10	8.077	U2SA80-72	3.110	UA100-66	3.036	UAI60-72	3.110	UDIASA30-66	3.037
SVF13	8.077	U2SA80-79	3.016	UA100-72	3.110	UAI60-79	3.017	UDIASA30-72	3.111
SVF15	8.077	U2SA80L-79	7.009	UA100-79	3.016	UAI60L-79	7.011	UDIASA30L-79	3.018
SVF5	8.077	U2SA90-66	3.036	UA100L-43	7.018	UAI60L-79	7.011	UDIASA30L-79	7.009
SVF8	8.077	U2SA90-72	3.110	UA120-26	3.048	UAI45L-79	7.011	UDTE80-66	3.039
SVFH10	8.077	U2SA90-79	3.016	UA120-33	3.128	UAI50L-79	7.011	UDTE80-72	3.114
SVFH15	8.077	U2SA90L-79	7.009	UA120-39	3.050	UAI60L-79	7.011	UDTE80-79	3.021
TDA110	8.073	U3A100-79	3.017	UA120-66	3.036	UAI30L-79	7.011	UDTE90-66	3.039
TDA155	8.073	U3A120-79	3.017	UA120-72	3.110	UAI40L-79	7.011	UDTE90-72	3.114
TOPM	8.071	U3A30-79	3.017	UA120-79	3.016	UAI45L-79	7.011	UDTE90-79	3.021
TOSDF	4.005	U3A40-79	3.017	UA120L-43	7.018	UAI150L-79	7.011	UE110-65-72	3.112
TOSDF	7.020	U3A45-79	3.017	UA15-66	3.039	UAI160L-79	7.011	UE110-65-79	3.019
TOSDF	7.029	U3A50-79	3.017	UA15-72	3.115	UAMD20-72	3.115	UE115-65-72	3.112
TOSDF	7.036	U3A60-79	3.017	UA15-79	3.022	UAMD20-79	3.022	UE115-65-79	3.019
TOSDF	7.042	U3A80-79	3.017	UA15-KT	8.011	UAMD20L-79	7.011	UE125-65-72	3.112

Artikel-Nr. mit Seitenangabe

UE125-65-79	3.019	UGRG100-35-79	3.014	UPD20-79	3.013	US100-79	3.015	UWA50-33	8.041
UEA60-72	3.114	UGRG120-35-79	3.014	UPD20L-43	7.018	US120-13	3.046	UWA50-39	8.039
UEA60-79	3.021	UGRG445-35-79	3.014	UPD20L-79	7.008	US120-13	3.126	UWA50-72	8.040
UEBD110-65-72	3.112	UGRG50-35-79	3.014	UPE-13	3.046	US120-35-79	3.014	UWA50-79	8.037
UEBD110-65-79	3.019	UGRG60-35-79	3.014	UPE-13	3.126	US120-66	3.035	UWFL-79	7.015
UEBD115-65-72	3.112	UGRG90-35-79	3.014	UPE135-66	3.034	US120-72	3.109	UWFRL-79	7.015
UEBD115-65-79	3.019	UHTD15-66	3.039	UPE135-72	3.108	US120-79	3.015	UWK19-26	8.038
UEBD125-65-72	3.112	UHTD15-72	3.115	UPE135-79	3.013	US25-35-79	3.014	UWK19-33	8.041
UEBD125-65-79	3.019	UHTD15-79	3.022	UPE-26	3.048	US25-66	3.035	UWK19-39	8.039
UECM110-65-72	3.113	UHTD15L-79	7.011	UPE-33	3.128	US25-72	3.109	UWK19-72	8.040
UECM110-65-79	3.020	UI2A100L-79	7.009	UPE-39	3.050	US25-79	3.015	UWK19-79	8.037
UECM115-65-72	3.113	UI2A120L-79	7.009	UPE-66	3.034	US30-13	3.046	UWK25-26	8.038
UECM115-65-79	3.020	UI2A30-72	3.111	UPE-72	3.108	US30-13	3.126	UWK25-33	8.041
UECM125-65-72	3.113	UI2A30-79	3.017	UPE-79	3.013	US30-35-79	3.014	UWK25-39	8.039
UECM125-65-79	3.020	UI2A30L-79	7.009	UPEL-43	7.018	US30-66	3.035	UWK25-72	8.040
UECM-P110S	8.012	UI2A40-72	3.111	UPEL-79	7.008	US30-72	3.109	UWK25-79	8.037
UECM-P115S	8.012	UI2A40-79	3.017	UR15-34-66	3.033	US30-79	3.015	UWK38-26	8.038
UECM-P125S	8.012	UI2A40L-79	7.009	UR15-34-79	3.011	US40-13	3.046	UWK38-33	8.041
UED110-65-66	3.038	UI2A45-72	3.111	UR15-34-79	7.007	US40-13	3.126	UWK38-39	8.039
UED110-65-72	3.112	UI2A45-79	3.017	UR15-66	3.033	US40-35-79	3.014	UWK38-72	8.040
UED110-65-79	3.019	UI2A45L-79	7.009	UR15-79	3.011	US40-66	3.035	UWK38-79	8.037
UED110-65L-79	7.010	UI2A50L-79	7.009	UR15-79	7.007	US40-72	3.109	UWK50-26	8.038
UED115-65-66	3.038	UI2A60L-79	7.009	UR25-66	3.033	US40-79	3.015	UWK50-33	8.041
UED115-65-72	3.112	UI2A80L-79	7.009	UR25-79	3.011	US45-13	3.046	UWK50-39	8.039
UED115-65-79	3.019	UI2A90L-79	7.009	UR25-79	7.007	US45-13	3.126	UWK50-72	8.040
UED115-65L-79	7.010	UI2DA100-79	3.016	UR2H100-39	3.049	US45-35-79	3.014	UWK50-79	8.037
UED125-65-66	3.038	UI2DA120-79	3.016	UR2H120-39	3.049	US45-66	3.035	UWKR19-72	8.040
UED125-65-72	3.112	UI2DA50-79	3.016	UR2H60-39	3.049	US45-72	3.109	UWKR19-79	8.037
UED125-65-79	3.019	UI2DA60-79	3.016	UR2H80-39	3.049	US45-79	3.015	UWKR25-72	8.040
UED125-65L-79	7.010	UI2DA80-79	3.016	UR2H90-39	3.049	US45-79	3.046	UWKR25-79	8.037
UEDBD110-65-66	3.038	UI2DA90-79	3.016	UR2X40-79	3.011	US50-13	3.126	UWKR38-72	8.040
UEDBD110-65-72	3.112	UIA100-33	3.128	UR2X40-79	7.007	US50-35-79	3.014	UWKR38-79	8.037
UEDBD110-65-79	3.019	UIA100-39	3.050	UR30-66	3.033	US50-66	3.035	UWKR50-72	8.040
UEDBD110-65L-79	7.010	UIA100L-43	7.018	UR30-79	3.011	US50-72	3.109	UWKR50-79	8.037
UEDBD115-65-66	3.038	UIA120-33	3.128	UR30-79	7.007	US50-79	3.015	UWR19-72	8.040
UEDBD115-65-72	3.112	UIA120-39	3.050	UR40-66	3.033	US60-13	3.046	UWR19-79	8.037
UEDBD115-65-79	3.019	UIA120L-43	7.018	UR40-79	3.011	US60-13	3.126	UWR25-72	8.040
UEDBD115-65L-79	7.010	UIA30-33	3.128	UR40-79	7.007	US60-35-79	3.014	UWR25-79	8.037
UEDBD125-65-66	3.038	UIA30-39	3.050	UR45-66	3.033	US60-66	3.035	UWR38-72	8.040
UEDBD125-65-72	3.112	UIA30L-43	7.018	UR45-79	3.011	US60-72	3.109	UWR38-79	8.037
UEDBD125-65-79	3.019	UIA40-33	3.128	UR45-79	7.007	US60-79	3.015	UWR50-72	8.040
UEDBD125-65L-79	7.010	UIA40-39	3.050	UR50-66	3.033	US80-13	3.046	UWR50-79	8.037
UEDCM110-65-66	3.038	UIA40L-43	7.018	UR50-79	3.011	US80-13	3.126	UWS19	8.008
UEDCM110-65-72	3.113	UIA45-33	3.128	UR50-79	7.007	US80-35-79	3.014	UWZ19-26	8.038
UEDCM110-65-79	3.021	UIA45-39	3.050	UR5H100-79	3.011	US80-66	3.035	UWZ19-33	8.041
UEDCM110-65L-79	7.010	UIA45L-43	7.018	UR5H120-79	3.011	US80-72	3.109	UWZ19-39	8.039
UEDCM115-65-66	3.038	UIA50-33	3.128	UR5H60-79	3.011	US80-79	3.015	UWZ19-72	8.040
UEDCM115-65-72	3.113	UIA50-39	3.050	UR5H80-79	3.011	US90-13	3.046	UWZ19-79	8.037
UEDCM115-65-79	3.021	UIA50L-43	7.018	UR5H90-79	3.011	US90-13	3.126	UWZ19-99	8.038
UEDCM115-65L-79	7.010	UIA60-33	3.128	UR60-66	3.033	US90-35-79	3.014	UWZ25-33	8.041
UEDCM125-65-66	3.038	UIA60-39	3.050	UR60-79	3.011	US90-66	3.035	UWZ25-39	8.039
UEDCM125-65-72	3.113	UIA60L-43	7.018	UR60-79	7.007	US90-72	3.109	UWZ25-72	8.040
UEDCM125-65-79	3.021	UIA80-33	3.128	URA27-66	3.033	US90-79	3.015	UWZ25-79	8.037
UEDCM125-65L-79	7.010	UIA80-39	3.050	URA27-79	3.012	USI30-66	3.036	UWZ38-26	8.038
UEDK80-72	3.114	UIA80L-43	7.018	URAE27-66	3.033	USI30-72	3.110	UWZ38-33	8.041
UEDK80-79	3.021	UIA90-33	3.128	URAE27-79	3.012	USI30-79	3.017	UWZ38-39	8.039
UEDK90-72	3.114	UIA90-39	3.050	URAE27-79	7.007	USI40-66	3.036	UWZ38-72	8.040
UEDK90-79	3.021	UIA90L-43	7.018	URD15-66	3.033	USI40-72	3.110	UWZ38-79	8.037
UEDSA110-65-66	3.038	UIAF30L-79	7.011	URD15-79	3.012	USI40-79	3.017	UWZ50-26	8.038
UEDSA110-65-72	3.113	UIS2A45-72	3.111	URF-66	3.033	USI45-66	3.036	UWZ50-33	8.041
UEDSA110-65-79	3.020	UIS2A45-79	3.018	URF-79	3.011	USI45-72	3.110	UWZ50-39	8.039
UEDSA110-65L-79	7.010	UIS2A60-72	3.111	URF-79	7.007	USI45-79	3.017	UWZ50-72	8.040
UEDSA115-65-66	3.038	UIS2A60-79	3.018	URKT60-66	3.033	USI50-66	3.036	UWZ50-79	8.037
UEDSA115-65-72	3.113	UIS2A90-72	3.111	URKT60-79	3.011	USI50-72	3.110	UWZW19-26	8.038
UEDSA115-65-79	3.020	UIS2A90-79	3.018	URKT60-79	7.007	USI50-79	3.017	UWZW19-33	8.041
UEDSA115-65L-79	7.010	UP12-13	3.045	URTD30-66	3.034	USI60-66	3.036	UWZW19-39	8.039
UEDSA125-65-66	3.038	UP12-13	3.125	URTD30-72	3.108	USI60-72	3.110	UWZW19-72	8.040
UEDSA125-65-72	3.113	UP12-26	3.047	URTD30-79	3.013	USI60-79	3.017	UWZW19-79	8.037
UEDSA125-65-79	3.020	UP12-33	3.127	URTD30L-79	7.008	UT2A60-66	3.035	UWZW25-26	8.038
UEDSA125-65L-79	7.010	UP12-39	3.049	URTD40-66	3.034	UT2A60-72	3.110	UWZW25-33	8.041
UESA110-65-72	3.113	UP12-43	7.017	URTD40-72	3.108	UT2A60-79	3.015	UWZW25-39	8.039
UESA110-65-79	3.020	UP12-66	3.033	URTD40-79	3.013	UT60-66	3.035	UWZW25-72	8.040
UESA115-65-72	3.113	UP12-79	3.011	URTD40L-79	7.008	UT60-72	3.109	UWZW25-79	8.037
UESA115-65-79	3.020	UP12-79	7.007	URTD45-66	3.034	UT60-79	3.015	UWZW38-26	8.038
UESA125-65-72	3.113	UP30-13	3.045	URTD45-72	3.108	UWA19-26	8.038	UWZW38-33	8.041
UESA125-65-79	3.020	UP30-13	3.125	URTD45-79	3.013	UWA19-33	8.041	UWZW38-39	8.039
UET90-72	3.114	UP30-26	3.047	URTD45L-79	7.008	UWA19-39	8.039	UWZW38-72	8.040
UET90-79	3.021	UP30-33	3.127	URTD50-66	3.034	UWA19-72	8.040	UWZW38-79	8.037
UFT100-66	3.037	UP30-39	3.049	URTD50-72	3.108	UWA19-79	8.037	UWZW50-26	8.038
UFT100-72	3.111	UP30-43	7.017	URTD50-79	3.013	UWA25-26	8.038	UWZW50-33	8.041
UFT100-79	3.018	UP30-66	3.033	URTD50L-79	7.008	UWA25-33	8.041	UWZW50-39	8.039
UFT60-66	3.037	UP30-79	3.011	URTD60-66	3.034	UWA25-39	8.039	UWZW50-72	8.040
UFT60-72	3.111	UP30-79	7.007	URTD60-72	3.108	UWA25-72	8.040	UWZW50-79	8.037
UFT60-79	3.017	UPD20-13	3.046	URTD60-79	3.013	UWA25-79	8.037	VBL	8.074
UGRA100-35-79	3.014	UPD20-13	3.126	URTD60L-79	7.008	UWA38-26	8.038	W100-39	5.008
UGRA120-35-79	3.014	UPD20-26	3.048	US100-13	3.046	UWA38-33	8.041	W100-66	5.012
UGRA45-35-79	3.014	UPD20-33	3.128	US100-13	3.126	UWA38-39	8.039	W100-79	5.020
UGRA50-35-79	3.014	UPD20-39	3.050	US100-35-79	3.014	UWA38-72	8.040	W100-92	5.029
UGRA60-35-79	3.014	UPD20-66	3.034	US100-66	3.035	UWA38-79	8.037	W100L-39	7.060
UGRA90-35-79	3.014	UPD20-72	3.108	US100-72	3.109	UWA50-26	8.038	W100L-66	7.064

W100L-79	7.070	W60L-39	7.060	WFL100L-66	7.066	WFLGRG100L-79	7.073	WGRF50L-79	5.021
W100L-92	7.076	W60L-66	7.064	WFL100L-79	5.024	WFLGRG120-66	5.017	WGRF50L-79	7.071
W120-39	5.008	W60L-79	7.070	WFL100L-79	7.073	WFLGRG120-79	5.025	WGRF50L-92	5.030
W120-66	5.012	W60L-92	7.076	WFL120-66	5.016	WFLGRG120L-66	5.017	WGRF50L-92	7.077
W120-79	5.020	W80-39	5.008	WFL120-79	5.024	WFLGRG120L-66	7.067	WGRF60L-66	5.013
W120-92	5.029	W80-66	5.012	WFL120L-66	5.016	WFLGRG120L-79	5.025	WGRF60L-66	7.065
W120L-39	7.060	W80-79	5.020	WFL120L-66	7.066	WFLGRG120L-79	7.073	WGRF60L-79	5.021
W120L-66	7.064	W80-92	5.029	WFL120L-79	5.024	WFLGRG50L-79	5.025	WGRF60L-79	7.071
W120L-79	7.070	W80L-39	7.060	WFL120L-79	7.073	WFLGRG50L-79	5.025	WGRF60L-92	5.030
W120L-92	7.076	W80L-66	7.064	WFL50-79	5.024	WFLGRG50L-79	7.073	WGRF60L-92	7.077
W20-34-39	5.008	W80L-79	7.070	WFL50L-79	5.024	WFLGRG60-66	5.017	WGRF90L-66	5.013
W20-34-66	5.012	W80L-92	7.076	WFL50L-79	7.073	WFLGRG60-79	5.025	WGRF90L-66	7.065
W20-34-79	5.020	W90-39	5.008	WFL60-66	5.016	WFLGRG60L-66	5.017	WGRF90L-79	5.022
W20-34-92	5.028	W90-66	5.012	WFL60-79	5.024	WFLGRG60L-66	7.067	WGRF90L-79	7.071
W20-34L-39	7.060	W90-79	5.020	WFL60L-66	5.016	WFLGRG60L-79	5.025	WGRF90L-92	5.030
W20-34L-66	7.064	W90-92	5.029	WFL60L-66	7.066	WFLGRG60L-79	7.073	WGRF90L-92	7.077
W20-34L-79	7.070	W90L-39	7.060	WFL60L-66	5.024	WFLGRG80-66	5.017	WGRG100-66	5.014
W20-34L-92	7.076	W90L-66	7.064	WFL60L-79	7.073	WFLGRG80-79	5.025	WGRG100-79	5.022
W2DAF60-66	5.014	W90L-79	7.070	WFL80-66	5.016	WFLGRG80L-66	5.017	WGRG100-92	5.030
W2DAF60-79	5.023	W90L-92	7.076	WFL80-79	5.024	WFLGRG80L-66	7.067	WGRG100L-66	7.065
W2DAF60-92	5.031	WALM	8.019	WFL80L-66	5.016	WFLGRG80L-79	5.025	WGRG100L-79	7.072
W2DAF60L-66	7.066	WAP250	8.021	WFL80L-66	7.066	WFLGRG80L-79	7.073	WGRG100L-92	7.078
W2DAF60L-79	7.072	WAP500	8.021	WFL80L-79	5.024	WFLGRG90-66	5.017	WGRG120-66	5.014
W2DAF60L-92	7.078	WAPA	8.021	WFL80L-79	7.073	WFLGRG90-79	5.025	WGRG120-79	5.022
W2DAF90-66	5.015	WAPCE12	8.028	WFL90-66	5.016	WFLGRG90L-66	5.017	WGRG120-92	5.030
W2DAF90-79	5.023	WAPCE7	8.028	WFL90-79	5.024	WFLGRG90L-66	7.067	WGRG120L-66	7.065
W2DAF90-92	5.031	WAPE	8.021	WFL90L-66	5.016	WFLGRG90L-79	5.025	WGRG120L-79	7.072
W2DAF90L-66	7.066	WAPEK	8.021	WFL90L-66	7.066	WFLGRG90L-79	7.073	WGRG120L-92	7.078
W2DAF90L-79	7.072	WAP-HS	8.021	WFL90L-79	5.024	WFT100-66	5.013	WGRG45-66	5.014
W2DAF90L-92	7.078	WAPI	8.021	WFL90L-79	7.073	WFT100-79	5.021	WGRG45-79	5.022
W2TP100-66	5.012	WAPN250	8.021	WFLGRA100-66	5.016	WFT100-92	5.029	WGRG45-92	5.030
W2TP100-79	5.021	WAPN500	8.021	WFLGRA100-79	5.024	WFT60-66	5.013	WGRG45L-66	7.065
W2TP100-92	5.029	WAPNA	8.021	WFLGRA100L-66	5.016	WFT60-79	5.021	WGRG45L-79	7.072
W2TP100L-66	7.064	WAPNE	8.021	WFLGRA100L-66	7.067	WFT60-92	5.029	WGRG45L-92	7.078
W2TP100L-79	7.071	WAPNEK	8.021	WFLGRA100L-79	5.024	WGRA100-66	5.013	WGRG50-66	5.014
W2TP100L-92	7.077	WAPNI	8.021	WFLGRA100L-79	7.073	WGRA100-79	5.021	WGRG50-79	5.022
W2TP120-66	5.012	WAPST	8.025	WFLGRA120-66	5.016	WGRA100-92	5.029	WGRG50-92	5.030
W2TP120-79	5.021	WB19-37	8.008	WFLGRA120-79	5.024	WGRA100L-66	7.065	WGRG50L-66	7.065
W2TP120-92	5.029	WB25-22	8.008	WFLGRA120L-66	5.016	WGRA100L-79	7.071	WGRG50L-79	7.072
W2TP120L-66	7.064	WB25-37	8.008	WFLGRA120L-66	7.067	WGRA100L-92	7.077	WGRG50L-92	7.078
W2TP120L-79	7.071	WB38-22	8.008	WFLGRA120L-79	5.024	WGRA120-66	5.013	WGRG60-66	5.014
W2TP120L-92	7.077	WB38-37	8.008	WFLGRA120L-79	7.073	WGRA120-66	5.021	WGRG60-79	5.022
W2TP80-66	5.012	WB-AS	8.008	WFLGRA50-79	5.024	WGRA120-92	5.029	WGRG60-92	5.030
W2TP80-79	5.021	WD27-66	5.012	WFLGRA50L-79	5.024	WGRA120L-66	7.065	WGRG60L-66	7.065
W2TP80-92	5.029	WD27-79	5.020	WFLGRA50L-79	7.073	WGRA120L-79	7.071	WGRG60L-79	7.072
W2TP80L-66	7.064	WD27-92	5.028	WFLGRA60-66	5.016	WGRA120L-92	7.077	WGRG60L-92	7.078
W2TP80L-79	7.071	WDAF60-66	5.014	WFLGRA60-79	5.024	WGRA45-66	5.013	WGRG90-66	5.014
W2TP80L-92	7.077	WDAF60-79	5.022	WFLGRA60L-66	5.016	WGRA45-79	5.021	WGRG90-79	5.022
W2TP90-66	5.012	WDAF60-92	5.031	WFLGRA60L-66	7.067	WGRA45-92	5.029	WGRG90-92	5.030
W2TP90-79	5.021	WDAF60L-66	7.066	WFLGRA60L-79	5.024	WGRA45L-66	7.065	WGRG90L-66	7.065
W2TP90-92	5.029	WDAF60L-79	7.072	WFLGRA60L-79	7.073	WGRA45L-79	7.071	WGRG90L-79	7.072
W2TP90L-66	7.064	WDAF60L-92	7.078	WFLGRA80-66	5.016	WGRA45L-92	7.077	WGRG90L-92	7.078
W2TP90L-79	7.071	WDAFFL90-66	5.015	WFLGRA80-79	5.024	WGRA50-66	5.013	WJ50-79	5.020
W2TP90L-92	7.077	WDAFFL90-79	5.023	WFLGRA80L-66	5.016	WGRA50-79	5.021	WJ50-79	7.070
W30-39	5.008	WE60-66	5.015	WFLGRA80L-66	7.067	WGRA50-92	5.029	WJ50-92	5.028
W30-66	5.012	WE60-79	5.023	WFLGRA80L-79	5.024	WGRA50L-66	7.065	WJ50-92	7.076
W30-79	5.020	WE60-92	5.031	WFLGRA80L-79	7.073	WGRA50L-79	7.071	WJ60-79	5.020
W30-92	5.028	WE65-66	5.015	WFLGRA90-66	5.016	WGRA50L-92	7.077	WJ60-79	7.070
W30L-39	7.060	WE65-79	5.023	WFLGRA90-79	5.024	WGRA60-66	5.013	WJ60-92	5.028
W30L-66	7.064	WE65-92	5.031	WFLGRA90L-66	5.016	WGRA60-79	5.021	WJ60-92	7.076
W30L-79	7.070	WE80-40-66	5.015	WFLGRA90L-66	7.067	WGRA60-92	5.029	WK100-39	5.009
W30L-92	7.076	WE80-40-79	5.023	WFLGRA90L-79	5.024	WGRA60L-66	7.065	WK100L-39	5.009
W40-39	5.008	WE80-40-92	5.031	WFLGRA90L-79	7.073	WGRA60L-79	7.071	WK100L-39	7.061
W40-66	5.012	WE80-40L-66	7.066	WFLGRF100L-66	5.017	WGRA60L-92	7.077	WK120-39	5.009
W40-79	5.020	WE80-40L-79	7.072	WFLGRF100L-66	7.067	WGRA90-66	5.013	WK120L-39	5.009
W40-92	5.028	WE80-40L-92	7.078	WFLGRF100L-79	5.025	WGRA90-79	5.021	WK120L-39	7.061
W40L-39	7.060	WE80-66	5.015	WFLGRF100L-79	7.073	WGRA90-92	5.029	WK45-39	5.009
W40L-66	7.064	WE80-79	5.023	WFLGRF120L-66	5.017	WGRA90L-66	7.065	WK45L-39	5.009
W40L-79	7.070	WE80-92	5.032	WFLGRF120L-66	7.067	WGRA90L-79	7.071	WK45L-39	7.061
W40L-92	7.076	WE90-40-66	5.015	WFLGRF120L-79	5.025	WGRA90L-92	7.077	WK50-39	5.009
W45-39	5.008	WE90-40-79	5.023	WFLGRF120L-79	7.073	WGRF100L-66	5.013	WK50L-39	5.009
W45-66	5.012	WE90-40-92	5.031	WFLGRF50L-79	5.025	WGRF100L-66	7.065	WK50L-39	7.061
W45-79	5.020	WE90-40L-66	7.066	WFLGRF50L-79	7.073	WGRF100L-79	5.022	WK60-39	5.009
W45-92	5.028	WE90-40L-79	7.072	WFLGRF60L-66	5.017	WGRF100L-79	7.071	WK60L-39	5.009
W45L-39	7.060	WE90-40L-92	7.078	WFLGRF60L-66	7.067	WGRF100L-92	5.030	WK60L-39	7.061
W45L-66	7.064	WE90-66	5.015	WFLGRF60L-79	5.025	WGRF100L-92	7.077	WK80-39	5.009
W45L-79	7.070	WE90-79	5.023	WFLGRF60L-79	7.073	WGRF120L-66	5.013	WK80L-39	5.009
W45L-92	7.076	WE90-92	5.032	WFLGRF60L-79	5.017	WGRF120L-66	7.065	WK80L-39	7.061
W50-39	5.008	WEA60-66	5.016	WFLGRF80L-66	7.067	WGRF120L-79	5.022	WK90-39	5.009
W50-66	5.012	WEA60-79	5.024	WFLGRF80L-66	5.025	WGRF120L-79	7.071	WK90L-39	5.009
W50-79	5.020	WEA60-92	5.032	WFLGRF80L-79	7.073	WGRF120L-92	5.030	WK90L-39	7.061
W50-92	5.028	WED60-66	5.016	WFLGRF90L-66	5.017	WGRF120L-92	7.077	WKGRA100-39	5.009
W50L-39	7.060	WED60-79	5.024	WFLGRF90L-66	7.067	WGRF45L-66	5.013	WKGRA100L-39	5.009
W50L-66	7.064	WED60-92	5.032	WFLGRF90L-79	5.025	WGRF45L-66	7.065	WKGRA100L-39	7.061
W50L-79	7.070	WED65-66	5.016	WFLGRF90L-79	7.073	WGRF45L-79	5.021	WKGRA120-39	5.009
W50L-92	7.076	WED65-79	5.024	WFLGRG100-66	5.017	WGRF45L-79	7.071	WKGRA120L-39	5.009
W60-39	5.008	WED65-92	5.032	WFLGRG100-79	5.025	WGRF45L-92	5.030	WKGRA120L-39	7.061
W60-66	5.012	WFL100-66	5.016	WFLGRG100L-66	5.017	WGRF45L-92	7.077	WKGRA50-39	5.009
W60-79	5.020	WFL100-79	5.024	WFLGRG100L-66	7.067	WGRF50L-66	5.013	WKGRA50L-39	5.009
W60-92	5.028	WFL100L-66	5.016	WFLGRG100L-79	5.025	WGRF50L-66	7.065	WKGRA50L-39	7.061

Artikel-Nr. mit Seitenangabe

WKGRA60-39	5.009	WKSGRG50L-66	7.068	WR45-79	7.069
WKGRA60L-39	5.009	WKSGRG50L-79	5.026	WR45-92	5.027
WKGRA60L-39	7.061	WKSGRG50L-79	7.074	WR45-92	7.075
WKGRA80-39	5.009	WKSGRG60-66	5.018	WR50-39	5.007
WKGRA80L-39	5.009	WKSGRG60-79	5.026	WR50-39	7.059
WKGRA80L-39	7.061	WKSGRG60L-66	5.018	WR50-66	5.011
WKGRA90-39	5.009	WKSGRG60L-66	7.068	WR50-66	7.063
WKGRA90L-39	5.009	WKSGRG60L-79	5.026	WR50-79	5.019
WKGRA90L-39	7.061	WKSGRG60L-79	7.074	WR50-79	7.069
WKGRF100L-39	5.009	WKSGRG90-66	5.018	WR50-92	5.027
WKGRF100L-39	7.061	WKSGRG90-79	5.026	WR50-92	7.075
WKGRF120L-39	5.009	WKSGRG90L-66	5.018	WR60-39	5.007
WKGRF120L-39	7.061	WKSGRG90L-66	7.068	WR60-39	7.059
WKGRF50L-39	5.009	WKSGRG90L-79	5.026	WR60-66	5.011
WKGRF50L-39	7.061	WKSGRG90L-79	7.074	WR60-66	7.063
WKGRF60L-39	5.009	WM50-66	5.014	WR60-79	5.019
WKGRF60L-39	7.061	WM50-79	5.022	WR60-79	7.069
WKGRF80L-39	5.009	WM50-92	5.030	WR60-92	5.027
WKGRF80L-39	7.061	WM60-66	5.014	WR60-92	7.075
WKGRF90L-39	5.009	WM60-79	5.022	WRA27-66	5.011
WKGRF90L-39	7.061	WM60-92	5.030	WRA27-79	5.019
WKGRG100-39	5.009	WP12-39	5.007	WRA27-92	5.027
WKGRG100L-39	5.009	WP12-39	7.059	WRAD15-66	5.011
WKGRG100L-39	7.061	WP12-66	5.011	WRAD15-79	5.019
WKGRG120-39	5.009	WP12-66	7.063	WRAD15-92	5.027
WKGRG120L-39	5.009	WP12-79	5.019	WRAE27-66	5.011
WKGRG120L-39	7.061	WP12-79	7.069	WRAE27-66	7.063
WKGRG50-39	5.009	WP12-92	5.027	WRAE27-79	5.019
WKGRG50L-39	5.009	WP12-92	7.075	WRAE27-79	7.069
WKGRG50L-39	7.061	WP30-39	5.007	WRAE27-92	5.027
WKGRG60-39	5.009	WP30-39	7.059	WRAE27-92	7.075
WKGRG60L-39	5.009	WP30-66	5.011	WRE60-66	5.011
WKGRG60L-39	7.061	WP30-66	7.063	WRE60-66	7.063
WKGRG80-39	5.009	WP30-79	5.019	WRE60-79	5.019
WKGRG80L-39	5.009	WP30-79	7.069	WRE60-79	7.069
WKGRG80L-39	7.061	WP30-92	5.027	WRE60-92	5.027
WKGRG90-39	5.009	WP30-92	7.075	WRE60-92	7.075
WKGRG90L-39	5.009	WPD20-39	5.008	WRE65-66	5.011
WKGRG90L-39	7.061	WPD20-66	5.012	WRE65-66	7.063
WKSF50-66	5.017	WPD20-79	5.020	WRE65-79	5.019
WKSF50-79	5.025	WPD20-92	5.028	WRE65-79	7.069
WKSF50L-66	5.017	WPD20L-39	7.060	WRE65-92	5.027
WKSF50L-66	7.067	WPD20L-66	7.064	WRE65-92	7.075
WKSF50L-79	5.025	WPD20L-79	7.070	WRF15-66	5.011
WKSF50L-79	7.074	WPD20L-92	7.076	WRF15-66	7.063
WKSF60-66	5.017	WPE-39	5.008	WRF15-79	5.019
WKSF60-79	5.025	WPE-66	5.012	WRF15-79	7.069
WKSF60L-66	5.017	WPE-79	5.020	WRF15-92	5.027
WKSF60L-66	7.067	WPE-92	5.028	WRF15-92	7.075
WKSF60L-79	5.025	WPEL-39	7.060	WRSD150-39	5.008
WKSF60L-79	7.074	WPEL-66	7.064	WRSD180-39	5.008
WKSF90-66	5.017	WPEL-79	7.070	WRSD210-39	5.008
WKSF90-79	5.025	WPEL-92	7.076	WRTMW-66	5.014
WKSF90L-66	5.017	WR15-34-39	5.007	WRTMW-79	5.022
WKSF90L-66	7.067	WR15-34-39	7.059	WRTMW-92	5.031
WKSF90L-79	5.025	WR15-34-66	5.011	WSTANGE	8.074
WKSF90L-79	7.074	WR15-34-66	7.063	WVB114-15	8.007
WKSGRA50-66	5.018	WR15-34-79	5.019	WVB90-12	8.007
WKSGRA50-79	5.026	WR15-34-79	7.069	WVB90-15	8.007
WKSGRA50L-66	5.018	WR15-34-92	5.027	WW19-39	8.048
WKSGRA50L-66	7.068	WR15-34-92	7.075	WW19-66	8.048
WKSGRA50L-79	5.026	WR15-39	5.007	WW19-79	8.048
WKSGRA50L-79	7.074	WR15-39	7.059	WW19-92	8.048
WKSGRA60-66	5.018	WR15-66	5.011	WW25-39	8.048
WKSGRA60-79	5.026	WR15-66	7.063	WW25-66	8.048
WKSGRA60L-66	5.018	WR15-79	5.019	WW25-79	8.048
WKSGRA60L-66	7.068	WR15-79	7.069	WW25-92	8.048
WKSGRA60L-79	5.026	WR15-92	5.027	WW38-39	8.048
WKSGRA60L-79	7.074	WR15-92	7.075	WW38-66	8.048
WKSGRA90-66	5.018	WR30-39	5.007	WW38-79	8.048
WKSGRA90-79	5.026	WR30-39	7.059	WW38-92	8.048
WKSGRA90L-66	5.018	WR30-66	5.011	WW50-39	8.048
WKSGRA90L-66	7.068	WR30-66	7.063	WW50-66	8.048
WKSGRA90L-79	5.026	WR30-79	5.019	WW50-79	8.048
WKSGRA90L-79	7.074	WR30-79	7.069	WW50-92	8.048
WKSGRF50L-66	5.018	WR30-92	5.027	WZB	8.011
WKSGRF50L-66	7.068	WR30-92	7.075	ZM-AS	8.010
WKSGRF50L-79	5.026	WR40-39	5.007	ZMFH19-1	8.010
WKSGRF50L-79	7.074	WR40-39	7.059	ZMFV19-1	8.010
WKSGRF60L-66	5.018	WR40-66	5.011	ZMK19-2	8.010
WKSGRF60L-66	7.068	WR40-66	7.063		
WKSGRF60L-79	5.026	WR40-79	5.019		
WKSGRF60L-79	7.074	WR40-79	7.069		
WKSGRF90L-66	5.018	WR40-92	5.027		
WKSGRF90L-66	7.068	WR40-92	7.075		
WKSGRF90L-79	5.026	WR45-39	5.007		
WKSGRF90L-79	7.074	WR45-39	7.059		
WKSGRG50-66	5.018	WR45-66	5.011		
WKSGRG50-79	5.026	WR45-66	7.063		
WKSGRG50L-66	5.018	WR45-79	5.019		

1 • Fronten

Programmübersicht	1.002 - 1.003
Frontenübersicht	1.004 - 1.006
Standardvorschläge Front - Korpus - Griff	1.007
Programm 135 - 750	1.008 - 1.021
Programm 135	1.008 - 1.009
Programm 160	1.010
Programm 200	1.011
Programm 230	1.012
Programm 240 Anti-Fingerprint	1.013
Programm 290	1.014
Programm 530	1.017
Programm 540	1.015
Programm 550	1.018
Programm 570	1.019
Programm 610	1.016
Programm 720	1.020
Programm 750	1.021

Zuordnung Programme - Preisgruppen						
1	2	3	4	5	6	7
135	200	290	---	---	540	530
160	230				610	550
	240					570
						720
						750

Symbole / Legende:

GM Griffmulde (ab Seite 7.001)

Programmübersicht

Programm 135



Preisgruppe 1
Seite 1.008 - 1.009

Anzahl
Fronten:
26

Oberfläche:
Kunststoff, Nachbildung

Träger:
Holzwerkstoffplatte 19 mm

Rückseite:
Dekor

Programm 160



Preisgruppe 1
Seite 1.010

Anzahl
Fronten:
1

Oberfläche:
Kunststoff / Synchronpore

Träger:
Holzwerkstoffplatte 19 mm

Rückseite:
Dekor

Kante:
Dreischicht-Formkante

Programm 200

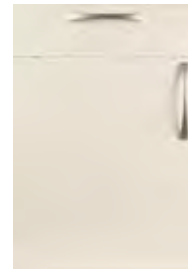

Preisgruppe 2
Seite 1.011

Anzahl
Fronten:
5

Oberfläche:
Schichtstoff HPL 0,8 mm

Träger:
Holzwerkstoffplatte 17,5 mm

Rückseite:
Frontdekor

Programm 230



Preisgruppe 2
Seite 1.012

Anzahl
Fronten:
2

Oberfläche:
Lack Hochglanz

Träger:
Holzwerkstoffplatte 19 mm

Rückseite:
Frontdekor

Programm 240



Preisgruppe 2
Seite 1.013

Anzahl
Fronten:
7

Oberfläche:
Lack softmatt

Träger:
Holzwerkstoffplatte 19 mm

Rückseite:
Frontdekor

Anti-Fingerprint

Programm 290



Preisgruppe 3
Seite 1.014

Anzahl
Fronten:
5

Oberfläche:
Lack Matt

Träger:
MDF 19 mm

Rückseite:
Lack in Frontfarbe

Programm 530

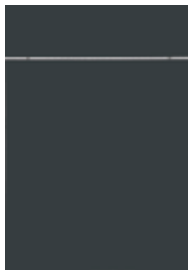

Preisgruppe 7
Seite 1.017

Anzahl
Fronten:
6+RAL

Oberfläche:
Lack Hochglanz, 2-Schicht-Aufbau
Kanten poliert

Träger:
MDF 19 mm

Rückseite:
Lack in Frontfarbe (matt)

RAL/NCS-Farbe ohne Mehrpreis

Programm 540



Preisgruppe 6
Seite 1.015

Anzahl
Fronten:
2+RAL

Oberfläche:
Lack Matt, 2-Schicht-Aufbau

Träger:
MDF 19 mm

Rückseite:
Lack in Frontfarbe

RAL/NCS-Farbe ohne Mehrpreis

Programm 550



Preisgruppe 7
Seite 1.018

Anzahl
Fronten:
5

Oberfläche:
Beton- oder Steinoberfläche
wachsmatte Oberflächenlackierung

Träger:
MDF 19 mm

Rückseite:
Beton- oder Steinanstrich

Programmübersicht

Programm 570

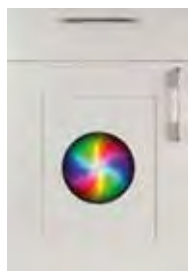

Preisgruppe 7
Seite 1.019

Anzahl
Fronten:
RAL

Oberfläche:

Lack Matt, Front mit Rahmenaufdoppelung,
2-Schicht-Aufbau

Träger:

MDF 19 mm

Rückseite:

Lack in Frontfarbe

RAL/NCS-Farbe ohne Mehrpreis

Programm 610



Preisgruppe 6
Seite 1.016

Anzahl
Fronten:
2

Oberfläche:

Echtholz-Furnier, seidenmatt lackiert

Träger:

Holzwerkstoffplatte 18 mm

Rückseite:

Echtholz-Furnier, seidenmatt lackiert

Programm 720

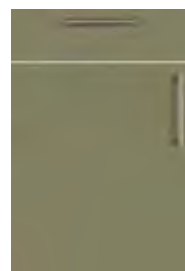

Preisgruppe 7
Seite 1.020

Anzahl
Fronten:
3

Oberfläche:

Linoleum 2 mm, matt

Träger:

MDF 16 mm

Rückseite:

Linoleum 2 mm, matt

Programm 750



Preisgruppe 7
Seite 1.021

Anzahl
Fronten:
3

Oberfläche:

Keramik 3 mm
mit unterfräster Hochglanzkante

Träger:

Holzwerkstoffplatte 16 mm

Rückseite:

Weiß

Programm 135
Preisgruppe 1
Seite 1.008 - 1.009



Nr. 135WE
Akzent 135
Weiss
Dekorkante

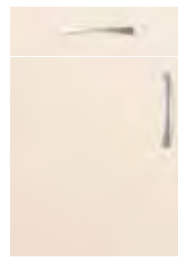

Nr. 135ME
Akzent 135
Magnolie
Dekorkante



Nr. 135PG
Akzent 135
Perlgrau
Dekorkante

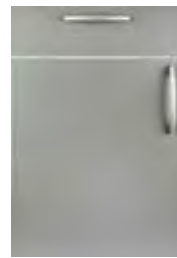

Nr. 135PL
Akzent 135
Platin
Dekorkante

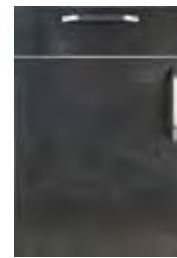

Nr. 135SD
Akzent 135
Stahl dunkel
Dekorkante



Nr. 135AN
Akzent 135
Anthrazit
Dekorkante

Programm 135
Preisgruppe 1
Seite 1.008 - 1.009



Nr. 135JG
Akzent 135
Jadegrün
Dekorkante



Nr. 135MN
Akzent 135
Mineralgrün
Dekorkante

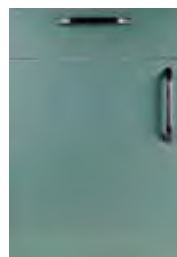

Nr. 135PT
Akzent 135
Petrol
Dekorkante



Nr. 135AB
Akzent 135
Achatblau
Dekorkante



Nr. 135FB
Akzent 135
Fjordblau
Dekorkante



Nr. 135AP
Akzent 135
Apricot
Dekorkante

Programm 135
Preisgruppe 1
Seite 1.008 - 1.009

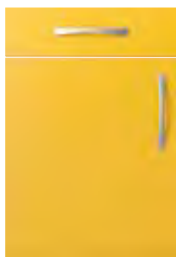

Nr. 135MG
Akzent 135
Maisgelb
Dekorkante



Nr. 135BW
Akzent 135
Beton weiss
Dekorkante

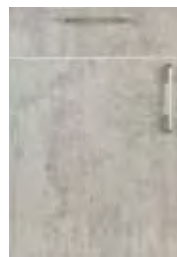

Nr. 135BE
Akzent 135
Beton hell
Dekorkante



Nr. 135BD
Akzent 135
Beton dunkel
Dekorkante



Nr. 135RW
Akzent 135
Keramik Weiss
Dekorkante

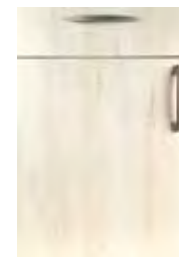

Nr. 135L
Akzent 135
Linde
Dekorkante

Programm 135
Preisgruppe 1
Seite 1.008 - 1.009

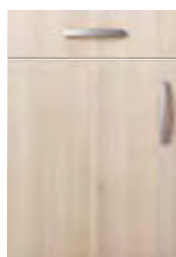

Nr. 135AK
Akzent 135
Akazie
Dekorkante



Nr. 135BR
Akzent 135
Birke
Dekorkante



Nr. 135GI
Akzent 135
Buche hell
Dekorkante



Nr. 135FE
Akzent 135
Eiche natur
Dekorkante



Nr. 135AL
Akzent 135
Arlington Eiche
Dekorkante



Nr. 135HN
Akzent 135
Halifax Eiche natur
Dekorkante

Programm 135
Preisgruppe 1
Seite 1.008 - 1.009



Nr. 135KN
Akzent 135
Kerneiche braun
Dekorkante



Nr. 135EC
Akzent 135
Eiche Schwarz
Dekorkante

Programm 160
Preisgruppe 1
Seite 1.010



Nr. 160LB
Akzent 160
Berglärche braun
Kante Dreischicht natur

Programm 200 Preisgruppe 2 Seite 1.011



Nr. 200WE
Akzent 200
Weiss HPL
Dekorkante



Nr. 200MA
Akzent 200
Magnolie HPL
Dekorkante

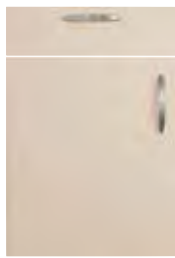

Nr. 200KM
Akzent 200
Kaschmir HPL
Dekorkante

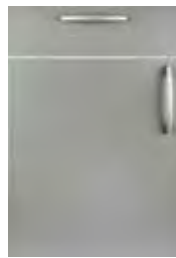

Nr. 200PL
Akzent 200
Platin HPL
Dekorkante

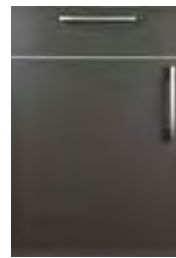

Nr. 200AN
Akzent 200
Anthrazit HPL
Dekorkante

Programm 230 Preisgruppe 2 Seite 1.012



Nr. 230WE
Akzent 230
Weiss Hochglanz
Dekorkante



Nr. 230MA
Akzent 230
Magnolie Hochglanz
Dekorkante

Programm 240 Preisgruppe 2 Seite 1.013



Nr. 240WE
Akzent 240
Weiss softmatt
Dekorkante



Nr. 240MA
Akzent 240
Magnolie softmatt
Dekorkante



Nr. 240GH
Akzent 240
Seidengrau hell softmatt
Dekorkante

Programm 240 Preisgruppe 2 Seite 1.013



Nr. 240GD
Akzent 240
Seidengrau dunkel softmatt
Dekorkante

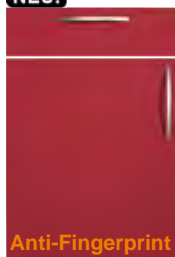

NEU!
Nr. 240RO
Akzent 240
Rot softmatt
Dekorkante

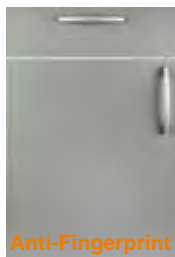

Nr. 240PL
Akzent 240
Platin softmatt
Dekorkante



Nr. 240SW
Akzent 240
Schwarz softmatt
Dekorkante

Programm 290 Preisgruppe 3 Seite 1.014

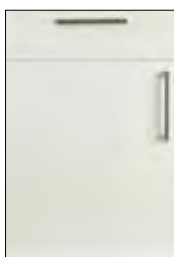

Nr. 290WE
Akzent 290
Weiss Lack Matt

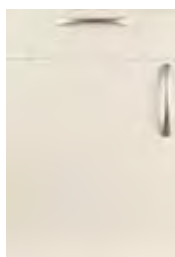

Nr. 290MA
Akzent 290
Magnolie Lack Matt



Nr. 290PG
Akzent 290
Perlgrau Lack Matt



Nr. 290PL
Akzent 290
Platin Lack Matt



Nr. 290AN
Akzent 290
Anthrazit Lack Matt

Programm 530
Preisgruppe 7
Seite 1.017



Nr. 530RE
Akzent 530
Weiss
Lack Hochglanz



Nr. 530LI
Akzent 530
Magnolie
Lack Hochglanz



Nr. 530TR
Akzent 530
Rot
Lack Hochglanz



Nr. 530BL
Akzent 530
Blau
Lack Hochglanz



Nr. 530OR
Akzent 530
Anthrazit
Lack Hochglanz

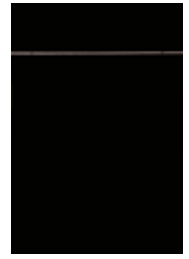

Nr. 530TL
Akzent 530
Schwarz
Lack Hochglanz

Programm 530
Preisgruppe 7
Seite 1.017



Nr. 530AR
Akzent 530
RAL-Sonderfarbe
Lack Hochglanz

Programm 540
Preisgruppe 6
Seite 1.015



Nr. 540WE
Akzent 540
Weiss
Lack Matt



Nr. 540MA
Akzent 540
Magnolie
Lack Matt



Nr. 540RM
Akzent 540
RAL-Sonderfarbe
Lack Matt

Programm 550
Preisgruppe 7
Seite 1.018



Nr. 550SW
Akzent 550
Stein Weiss



Nr. 550SS
Akzent 550
Stein Sand



Nr. 550BE
Akzent 550
Beton hell

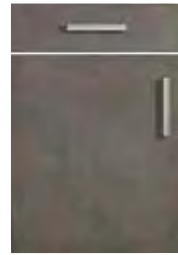

Nr. 550BD
Akzent 550
Beton dunkel

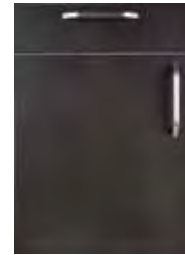

Nr. 550BA
Akzent 550
Beton Anthrazit

Programm 610
Preisgruppe 6
Seite 1.016



Nr. 610EF
Akzent 610
Eiche Echtholz



Nr. 610AF
Akzent 610
Asteiche Echtholz

Programm 720
Preisgruppe 7
Seite 1.020

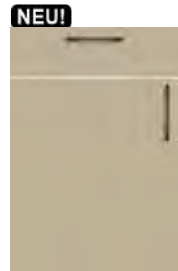

Nr. 720TH
Akzent 720
Steingrau hell
Linoleum



Nr. 720OV
Akzent 720
Olive
Linoleum



Nr. 720TD
Akzent 720
Steingrau dunkel
Linoleum

Programm 570
Preisgruppe 7
Seite 1.019

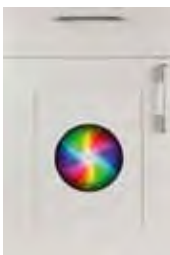

Nr. 570RM
Akzent 570
RAL-Sonderfarbe
Lack Matt

Programm 750
Preisgruppe 7
Seite 1.021



Nr. 750CL
Akzent 750
Calacatta Silk
Keramik



Nr. 750SP
Akzent 750
Savoia Perla
Keramik



Nr. 750ON
Akzent 750
Oxide Nero
Keramik

Standardvorschläge Front - Korpus - Griff

PRG	Modell	Nr.	Frontfarbe	Frontkante	Korpus	Griff
135	Akzent	135AB	Achatblau	Dekorkante	Weiss	290
135	Akzent	135AK	Akazie	Dekorkante	Magnolie	261
135	Akzent	135AN	Anthrazit	Dekorkante	Perlgrau	265
135	Akzent	135AP	Apricot	Dekorkante	Anthrazit	333
135	Akzent	135AL	Arlington Eiche	Dekorkante	Arlington Eiche	314
135	Akzent	135BD	Beton dunkel	Dekorkante	Anthrazit	331
135	Akzent	135BE	Beton hell	Dekorkante	Perlgrau	341
135	Akzent	135BW	Beton weiss	Dekorkante	Weiss	321
135	Akzent	135BR	Birke	Dekorkante	Weiss	134
135	Akzent	135GI	Buche hell	Dekorkante	Perlgrau	211
135	Akzent	135FE	Eiche natur	Dekorkante	Magnolie	261
135	Akzent	135EC	Eiche schwarz	Dekorkante	Anthrazit	315
135	Akzent	135FB	Fjordblau	Dekorkante	Perlgrau	345
135	Akzent	135HN	Halifax Eiche natur	Dekorkante	Anthrazit	292
135	Akzent	135JG	Jadegrün	Dekorkante	Arlington Eiche	314
135	Akzent	135RW	Keramik weiss	Dekorkante	Weiss	341
135	Akzent	135KN	Kerneiche	Dekorkante	Magnolie	230
135	Akzent	135L	Linde	Dekorkante	Perlgrau	247
135	Akzent	135ME	Magnolie	Dekorkante	Magnolie	320
135	Akzent	135MG	Maisgelb	Dekorkante	Anthrazit	230
135	Akzent	135MN	Mineralgrün	Dekorkante	Perlgrau	322
135	Akzent	135PG	Perlgrau	Dekorkante	Perlgrau	323
135	Akzent	135PT	Petrol	Dekorkante	Anthrazit	333
135	Akzent	135PL	Platin	Dekorkante	Weiss	247
135	Akzent	135SD	Stahl dunkel	Dekorkante	Anthrazit	331
135	Akzent	135WE	Weiss	Dekorkante	Weiss	323
160	Akzent	160LB	Berglärche braun	Dreischnitt natur	Anthrazit	342
200	Akzent	200AN	Anthrazit HPL	Dekorkante	Anthrazit	331
200	Akzent	200KM	Kaschmir HPL	Dekorkante	Perlgrau	230
200	Akzent	200MA	Magnolie HPL	Dekorkante	Magnolie	247
200	Akzent	200PL	Platin HPL	Dekorkante	Weiss	265
200	Akzent	200WE	Weiss HPL	Dekorkante	Weiss	292
230	Akzent	230MA	Magnolie HG	Dekorkante	Magnolie	247
230	Akzent	230WE	Weiss HG	Dekorkante	Weiss	292
240	Akzent	240RO	Rot softmatt	Dekorkante	Anthrazit	315
240	Akzent	240MA	Magnolie softmatt	Dekorkante	Magnolie	247
240	Akzent	240PL	Platin softmatt	Dekorkante	Perlgrau	265
240	Akzent	240SW	Schwarz softmatt	Dekorkante	Anthrazit	323
240	Akzent	240GD	Seidengrau dunkel	Dekorkante	Magnolie	344
240	Akzent	240GH	Seidengrau hell	Dekorkante	Weiss	343
240	Akzent	240WE	Weiss softmatt	Dekorkante	Weiss	292
290	Akzent	290AN	Anthrazit		Anthrazit	321
290	Akzent	290MA	Magnolie		Magnolie	323
290	Akzent	290PG	Perlgrau		Perlgrau	292
290	Akzent	290PL	Platin		Weiss	247
290	Akzent	290WE	Weiss		Weiss	323
530	Akzent	530OR	Anthrazit		Anthrazit	264
530	Akzent	530BL	Blau		Weiss	264
530	Akzent	530LI	Magnolie		Magnolie	264
530	Akzent	530TR	Rot		Anthrazit	264
530	Akzent	530TL	Schwarz		Anthrazit	264
530	Akzent	530RE	Weiss		Weiss	264
540	Akzent	540MA	Magnolie		Magnolie	264
540	Akzent	540WE	Weiss		Weiss	264
550	Akzent	550BA	Beton anthrazit		Anthrazit	281
550	Akzent	550BD	Beton dunkel		Anthrazit	281
550	Akzent	550BE	Beton hell		Anthrazit	281
550	Akzent	550SS	Stein weiss		Perlgrau	281
550	Akzent	550SW	Stein sand		Anthrazit	281
610	Akzent	610AF	Asteiche Echtholz		Anthrazit	315
610	Akzent	610EF	Eiche Echtholz		Anthrazit	315
720	Akzent	720OV	Olive		Arlington Eiche	315
720	Akzent	720TD	Steingrau dunkel		Arlington Eiche	315
720	Akzent	720TH	Steingrau hell		Weiss	315
750	Akzent	750ON	Oxide Nero		Anthrazit	300
750	Akzent	750SP	Savoia Perla		Perlgrau	300
750	Akzent	750CL	Calacatta Silk		Weiss	300



Front

Trägermaterial 19 mm Holzwerkstoffplatte mit melaminharz-beschichteter Oberfläche und rundumlaufender Formkante gerundet. Rückseite in Dekor.

Glasausführung

Glasarten: Seite 2.016



RG
Rahmenverglasung



RA
Glasrahmen
Edelstahloptik 70 mm



RF
Glasrahmen 50 mm
• Edelstahloptik [ES]
• Schwarz [SC]
• Weiss [WE]

Nr. 135PT
Akzent 135
Petrol
Dekorkante



Nr. 135WE
Akzent 135
Weiss
Dekorkante

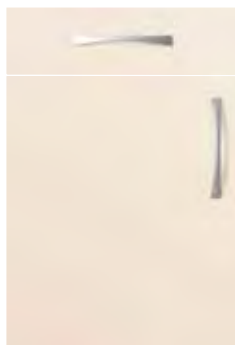

Nr. 135ME
Akzent 135
Magnolie
Dekorkante



Nr. 135PG
Akzent 135
Perlgrau
Dekorkante



Nr. 135PL
Akzent 135
Platin
Dekorkante



Nr. 135SD
Akzent 135
Stahl dunkel
Dekorkante

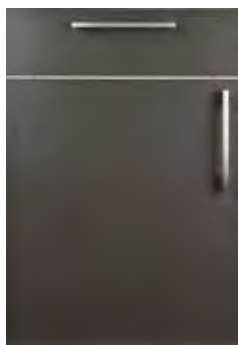

Nr. 135AN
Akzent 135
Anthrazit
Dekorkante

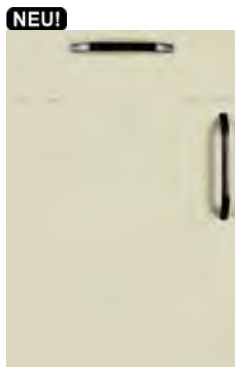

Nr. 135JG
Akzent 135
Jadegrün
Dekorkante



Nr. 135MN
Akzent 135
Mineralgrün
Dekorkante



Nr. 135AB
Akzent 135
Achatblau
Dekorkante



Nr. 135FB
Akzent 135
Fjordblau
Dekorkante

Passende Lichtblende / passendes Kranzprofil: ---

Front

Trägermaterial 19 mm Holzwerkstoffplatte mit melaminharz-beschichteter Oberfläche und rundumlaufender Formkante gerundet. Rückseite in Dekor.

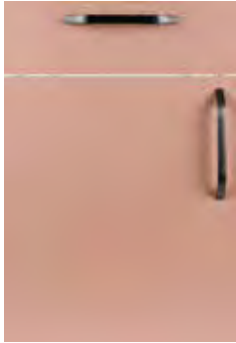

Nr. 135AP
Akzent 135
Apricot
Dekorkante

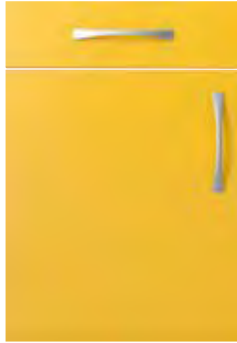

Nr. 135MG
Akzent 135
Maisgelb
Dekorkante

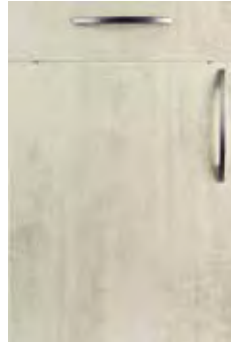

Nr. 135BW
Akzent 135
Beton weiss
Dekorkante

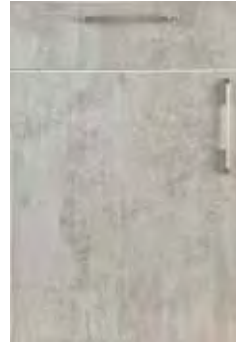

Nr. 135BE
Akzent 135
Beton hell
Dekorkante



Nr. 135BD
Akzent 135
Beton dunkel
Dekorkante

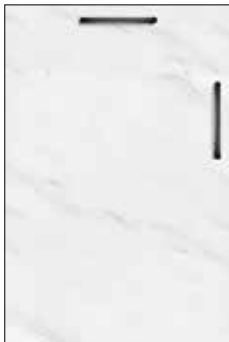

Nr. 135RW
Akzent 135
Keramik Weiss
Dekorkante



Nr. 135L
Akzent 135
Linde
Dekorkante

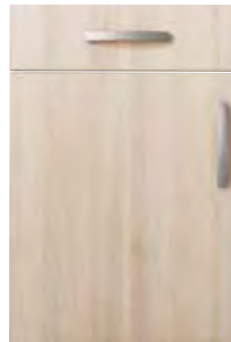

Nr. 135AK
Akzent 135
Akazie
Dekorkante



Nr. 135BR
Akzent 135
Birke
Dekorkante



Nr. 135GI
Akzent 135
Buche hell
Dekorkante



Nr. 135FE
Akzent 135
Eiche natur
Dekorkante

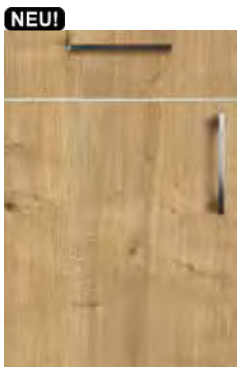

Nr. 135AL
Akzent 135
Arlington Eiche
Dekorkante



Nr. 135HN
Akzent 135
Halifax Eiche natur
Dekorkante



Nr. 135KN
Akzent 135
Kerneiche braun
Dekorkante



Nr. 135EC
Akzent 135
Eiche Schwarz
Dekorkante

Passende Lichtblende / passendes Kranzprofil: ---



Front

Trägermaterial 19 mm Holzwerkstoffplatte, mit melaminharz-beschichteter Oberfläche in Synchronpore und rundumlaufender Dreischicht Formkante. Rückseite in Dekor.

Glasausführung

Glasarten: Seite 2.016



RG
Rahmenverglasung



RA
Glasrahmen
Edelstahloptik 70 mm



RF
Glasrahmen 50 mm
• Edelstahloptik [ES]
• Schwarz [SC]
• Weiss [WE]

Nr. 160LB
Akzent 160
Berglärche braun
Kante Dreischicht natur



Kante Dreischicht natur

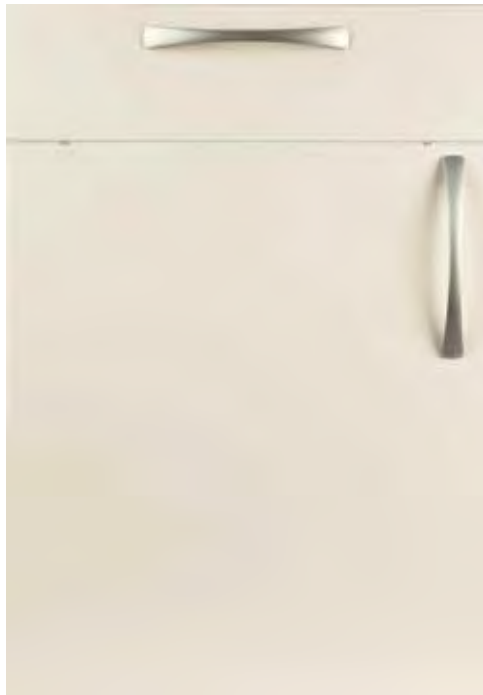

Front

Trägermaterial 17,5 mm Holzwerkstoffplatte beidseitig mit 0,8 mm HPL-Schichtstoff belegt und rundumlaufender Formkante. Rückseite in Frontdekor.

Glasausführung

Glasarten: Seite 2.016



RG
Rahmenverglasung



RA
Glasrahmen
Edelstahloptik 70 mm



RF
Glasrahmen 50 mm
• Edelstahloptik [ES]
• Schwarz [SC]
• Weiss [WE]

Nr. 200MA
Akzent 200
Magnolie HPL
Dekorkante

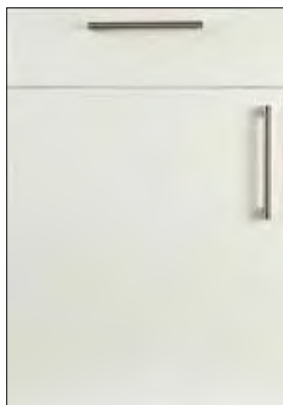

Nr. 200WE
Akzent 200
Weiss HPL
Dekorkante

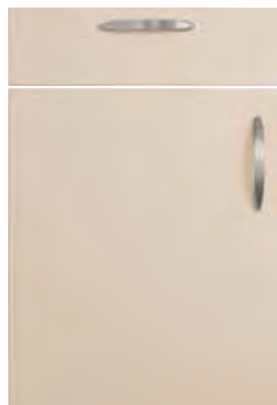

Nr. 200KM
Akzent 200
Kaschmir HPL
Dekorkante



Nr. 200PL
Akzent 200
Platin HPL
Dekorkante

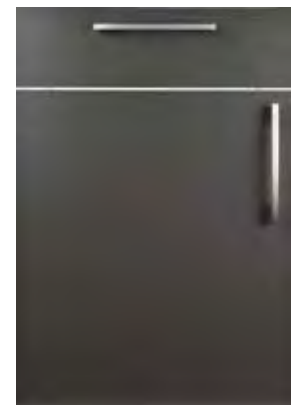

Nr. 200AN
Akzent 200
Anthrazit HPL
Dekorkante

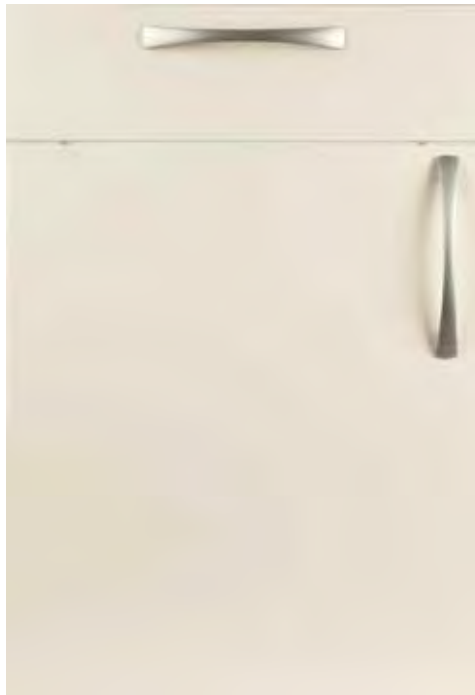

Front

Trägermaterial 19 mm Holzwerkstoffplatte mit UV-beständiger, hochglänzender Lackoberfläche und rundumlaufender Formkante belegt. Rückseite in Frontdekor.

Glasausführung

Glasarten: Seite 2.016



RG
Rahmenverglasung



RA
Glasrahmen
Edelstahloptik 70 mm



RF
Glasrahmen 50 mm
• Edelstahloptik [ES]
• Schwarz [SC]
• Weiss [WE]

Nr. 230MA
Akzent 230
Magnolie Hochglanz
Dekorkante

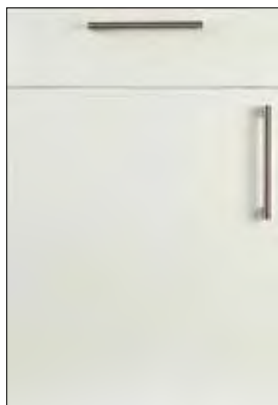

Nr. 230WE
Akzent 230
Weiss Hochglanz
Dekorkante

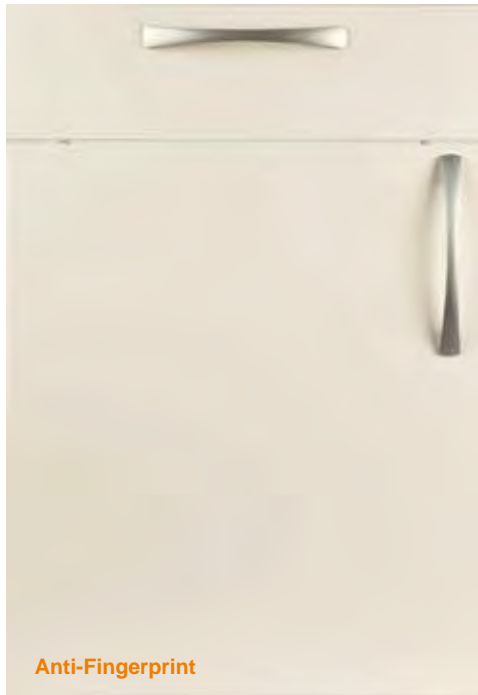

Front

Trägermaterial 19 mm Holzwerkstoffplatte mit UV-beständiger, supermatter Anti-Fingerprint Lackoberfläche und rundumlaufender Formkante belegt. Rückseite in Frontdekor.

Anti-Fingerprint

Nr. 240MA
Akzent 240
Magnolie softmatt
Dekorkante

Glasausführung

Glasarten: Seite 2.016



RG
Rahmenverglasung



RA
Glasrahmen
Edelstahl optik 70 mm



RF
Glasrahmen 50 mm
• Edelstahl optik [ES]
• Schwarz [SC]
• Weiss [WE]

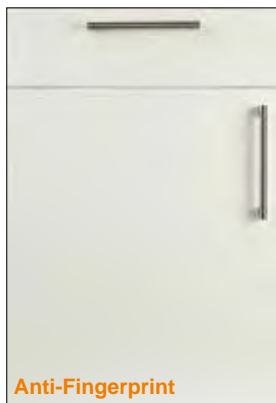

Anti-Fingerprint

Nr. 240WE
Akzent 240
Weiss softmatt
Dekorkante



Anti-Fingerprint

Nr. 240GH
Akzent 240
Seidengrau hell softmatt
Dekorkante



Anti-Fingerprint

Nr. 240GD
Akzent 240
Seidengrau dunkel softmatt
Dekorkante

NEU!



Anti-Fingerprint

Nr. 240RO
Akzent 240
Rot softmatt
Dekorkante

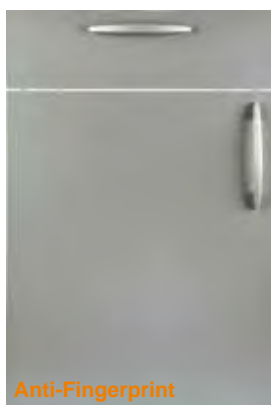

Anti-Fingerprint

Nr. 240PL
Akzent 240
Platin softmatt
Dekorkante



**Bis 2022:
PRG 168
Anti-Fingerprint**

Nr. 240SW
Akzent 240
Schwarz softmatt
Dekorkante



Front

Trägermaterial aus mitteldichter Faserplatte (MDF) 19 mm, mit einseitiger Einschichtlackierung, Lack matt. Innenseite weiß (bei XL-Höhe ist auch die Innenseite in Frontfarbe lackiert). Außenkanten 2 mm Radius.

Glasausführung

Glasarten: Seite 2.016



RG
Rahmenverglasung



RA
Glasrahmen
Edelstahloptik 70 mm



RF
Glasrahmen 50 mm
• Edelstahloptik [ES]
• Schwarz [SC]
• Weiss [WE]

Nr. 290PG
Akzent 290
Perlgrau
Lack Matt

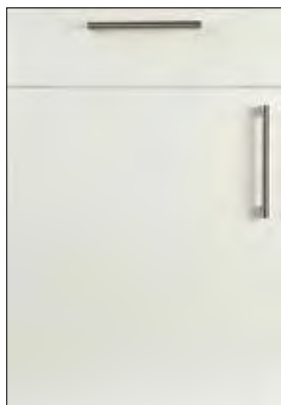

Nr. 290WE
Akzent 290
Weiss
Lack Matt

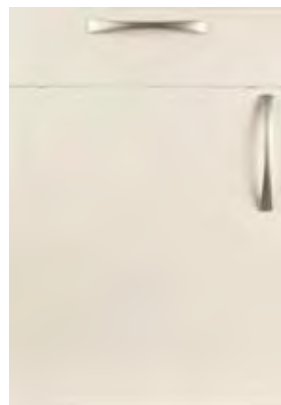

Nr. 290MA
Akzent 290
Magnolie
Lack Matt

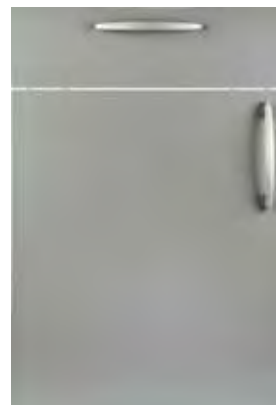

Nr. 290PL
Akzent 290
Platin
Lack Matt



Nr. 290AN
Akzent 290
Anthrazit
Lack Matt



Front

Trägermaterial aus mitteldichter Faserplatte (MDF) 19 mm, Außenkanten Radius 3 mm gerundet. Front mit 2-Schicht-Aufbau matt lackiert. Vorder- und Rückseite in Lack.

Glasausführung

Glasarten: Seite 2.016



Nr. 540MA
Akzent 540
Magnolie
Lack Matt

RG
Rahmenverglasung

Glasempfehlung
Milchglas

RA
Glasrahmen
Edelstahloptik 70 mm

RF
Glasrahmen 50 mm
• Edelstahloptik [ES]
• Schwarz [SC]
• Weiss [WE]



Nr. 540WE
Akzent 540
Weiss
Lack Matt



Nr. 540RM
Akzent 540
RAL-Sonderfarbe
Lack Matt

NEU!



Front

Trägermaterial 18 mm Holzwerkstoffplatte mit Echtholz furnierter Oberfläche und rundum laufender Furnierkante, seidenmatt lackiert. Außenkante mit 2-mm-Radius.

Glasausführung

Glasarten: Seite 2.26



RA
Glasrahmen
Edelstahloptik 70 mm



RF
Glasrahmen 50 mm
• Edelstahloptik [ES]
• Schwarz [SC]
• Weiss [WE]

Nr. 610AF
Akzent 610
Asteiche Echtholz

NEU!



Nr. 610EF
Akzent 610
Eiche Echtholz



Front

Trägermaterial aus mitteldichter Faserplatte (MDF) 19 mm, Außenkanten Radius 3 mm gerundet.
Front in 2-Schicht-Aufbau Hochglanz lackiert und Kanten poliert.
Vorder- und Rückseite in Lack, Vorderseite in Hochglanz, Rückseite farbgleich in matt.

Glasausführung

Glasarten: Seite 2.016



RG
Rahmenverglasung



RA
Glasrahmen
Edelstahloptik 70 mm



RF
Glasrahmen 50 mm
• Edelstahloptik [ES]
• Schwarz [SC]
• Weiss [WE]

Glasempfehlung
Milchglas

Nr. 530TR
Akzent 530
Rot
Lack Hochglanz



Nr. 530RE
Akzent 530
Weiss
Lack Hochglanz



Nr. 530LI
Akzent 530
Magnolie
Lack Hochglanz



Nr. 530BL
Akzent 530
Blau
Lack Hochglanz



Nr. 530OR
Akzent 530
Anthrazit
Lack Hochglanz

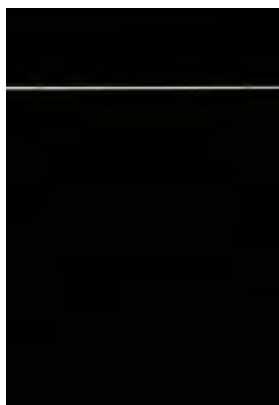

Nr. 530TL
Akzent 530
Schwarz
Lack Hochglanz



Nr. 530AR
Akzent 530
RAL-Sonderfarbe
Lack Hochglanz



Front

Trägermaterial aus mitteldichter Faserplatte (MDF) 19 mm. Front mit Beton- oder Steinoberfläche und wachsmatter Oberflächenlackierung. Rückseite Betonanstrich, Außenkanten mit 3 mm Radius.

Glasausführung

Glasarten: Seite 2.016



RG
Rahmenverglasung



RA
Glasrahmen
Edelstahloptik 70 mm



RF
Glasrahmen 50 mm
• Edelstahloptik [ES]
• Schwarz [SC]
• Weiss [WE]

Nr. 550BE
Akzent 550
Beton hell



Nr. 550SW
Akzent 550
Stein Weiss



Nr. 550SS
Akzent 550
Stein Sand

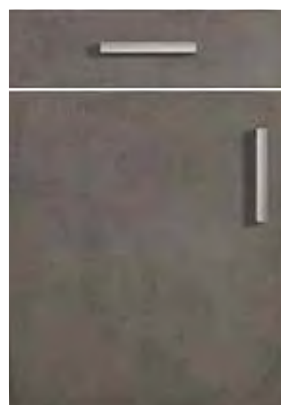

Nr. 550BD
Akzent 550
Beton dunkel

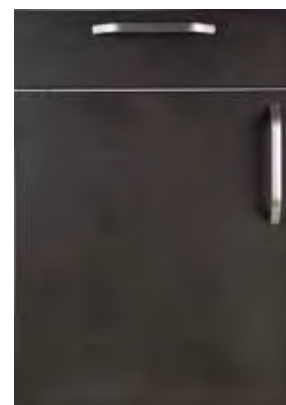

Nr. 550BA
Akzent 550
Beton Anthrazit

NEU!

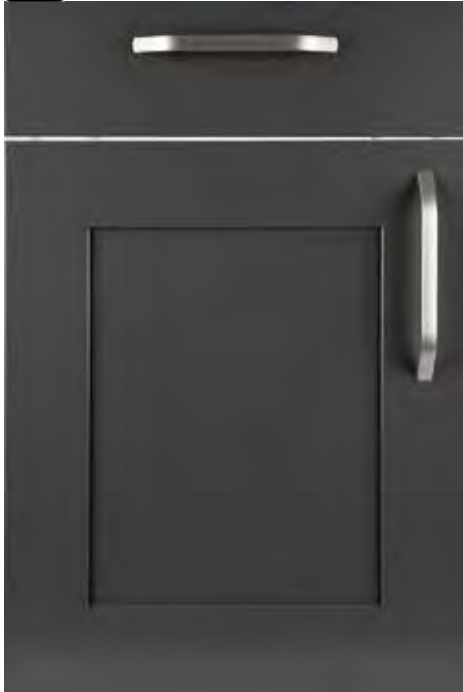

Front

Trägermaterial aus mitteldichter Faserplatte (MDF) 19 mm, Außenkanten Radius 3 mm gerundet. Front mit Rahmenaufdoppelung, mit 2-Schicht-Aufbau matt lackiert. Vorder- und Rückseite in Lack.

Glasausführung

Glasarten: Seite 2.016



RG
Rahmenverglasung



RA
Glasrahmen
Edelstahloptik 70 mm



RF
Glasrahmen 50 mm
• Edelstahloptik [ES]
• Schwarz [SC]
• Weiss [WE]

Nr. 570RM
Akzent 570
RAL-Sonderfarbe
Lack Matt
Anthrazit

Glasempfehlung
Milchglas

**Neue Farbvorschläge
für Programm 570
(Lack Matt in RAL/NCS-
Sonderfarbe):**



Nr. 570RM
Akzent 570
RAL-Sonderfarbe
Lack Matt



Nr. 570RM
Akzent 570
RAL-Sonderfarbe
Lack Matt
Mineralgrün

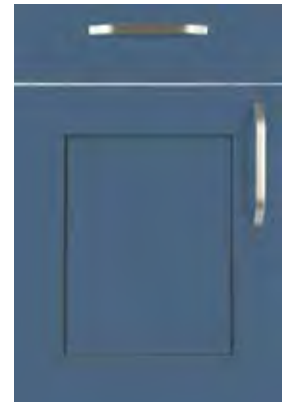

Nr. 570RM
Akzent 570
RAL-Sonderfarbe
Lack Matt
Fjordblau

NEU!

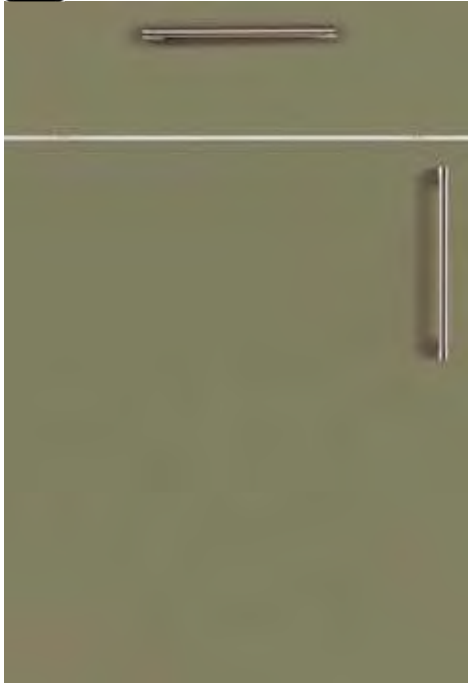

Front

Trägermaterial aus mitteldichter Faserplatte (MDF) 16 mm, beidseitig beschichtet mit jeweils 2 mm nachhaltigem und umweltfreundlichem Linoleum, matt, rundum laufende Linoleumkante, gefast.

Hinweis: Linoleum nicht mit Löse- und Säuremittelhaltigen Reinigern putzen!

Glasausführung

Glasarten: Seite 2.26



RA
Glasrahmen
Edelstahloptik 70 mm



RF
Glasrahmen 50 mm
• Edelstahloptik [ES]
• Schwarz [SC]
• Weiss [WE]

Nr. 720OV
Akzent 720
Olive
Linoleum

NEU!

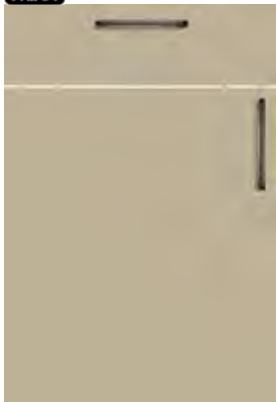

Nr. 720TH
Akzent 720
Steingrau hell
Linoleum

NEU!



Nr. 720TD
Akzent 720
Steingrau dunkel
Linoleum

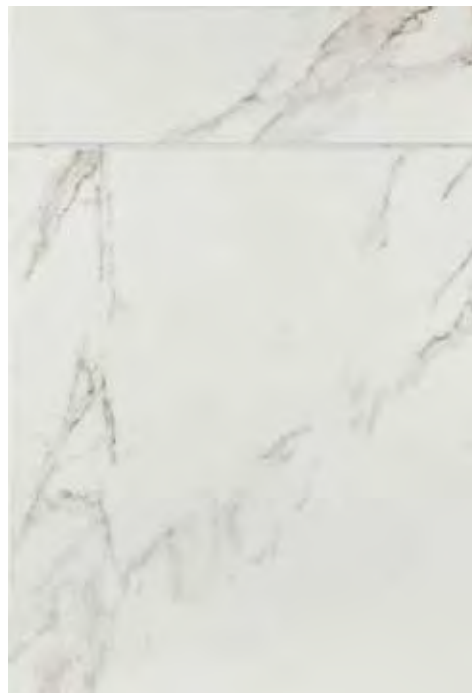

Nr. 750CL
Akzent 750
Calacatta Silk
Keramik

Front

Verbundkeramik 19 mm. Trägermaterial 16 mm Holzwerkstoffplatte beidseitig beschichtet, mit 3-mm-Keramik in einem speziellen Laminierprozess aufgebaut. Außenkante gefast, mit unterfräster, polierter Hochglanzkante. Rückseite weiß.

Griff

Nur mit Griff 300 (Tip-On) möglich!

Glasausführung

Glasarten: Seite 2.26



RA
Glasrahmen
Edelstahloptik 70 mm



RF
Glasrahmen 50 mm
• Edelstahloptik [ES]
• Schwarz [SC]
• Weiss [WE]



Nr. 750SP
Akzent 750
Savoia Perla
Keramik

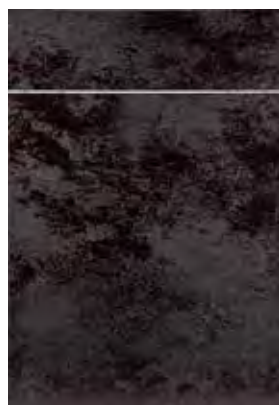

Nr. 750ON
Akzent 750
Oxide Nero
Keramik

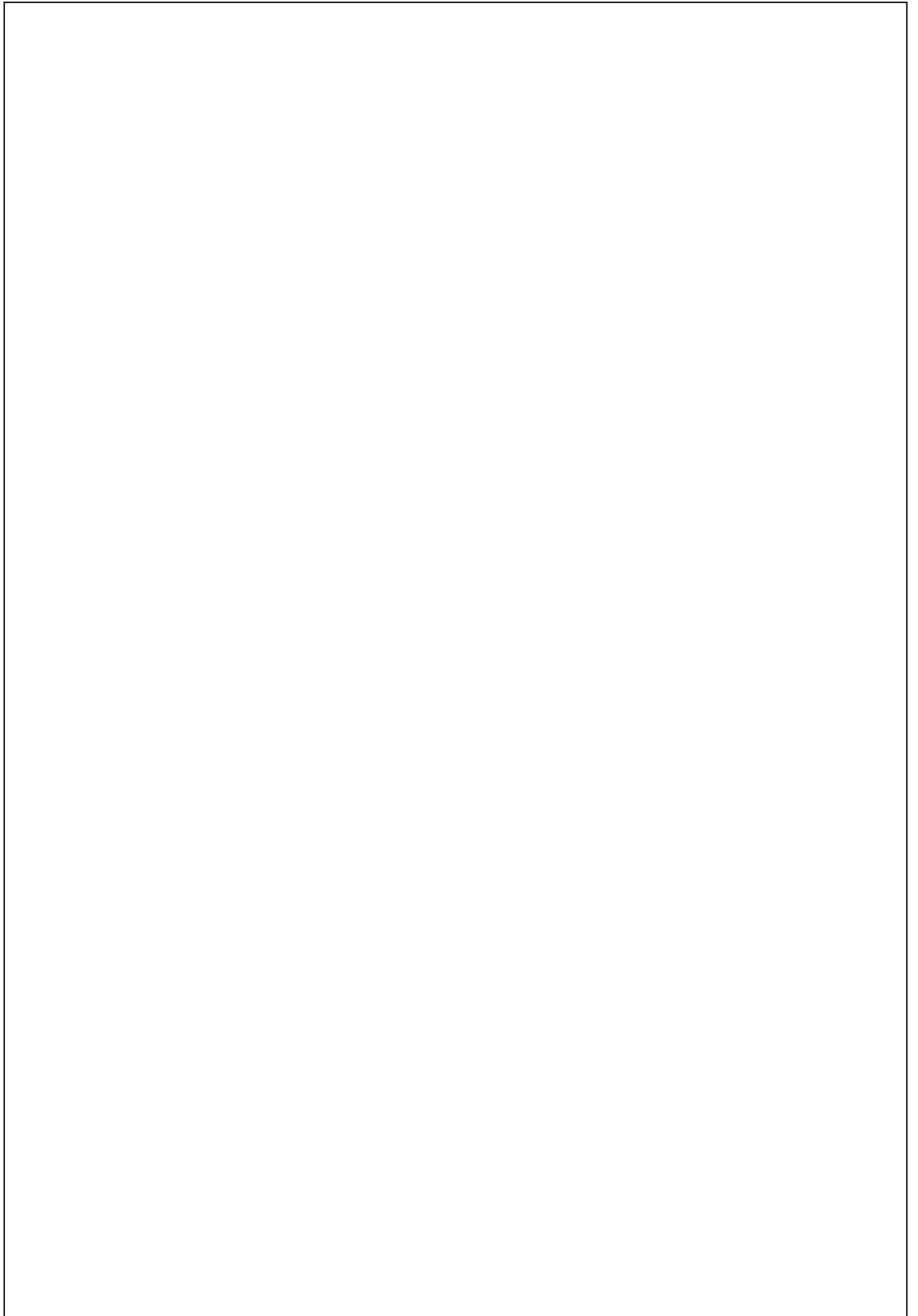

2 • Farben / Umfeld

	Seite
Korpusfarben	2.003
Regale / Regalfarben	2.004 - 2.005
Arbeitsplattendekore	2.006 - 2.014
Nischenverkleidungen	2.015
Glas	2.016 - 2.017
Griffe	2.018 - 2.023

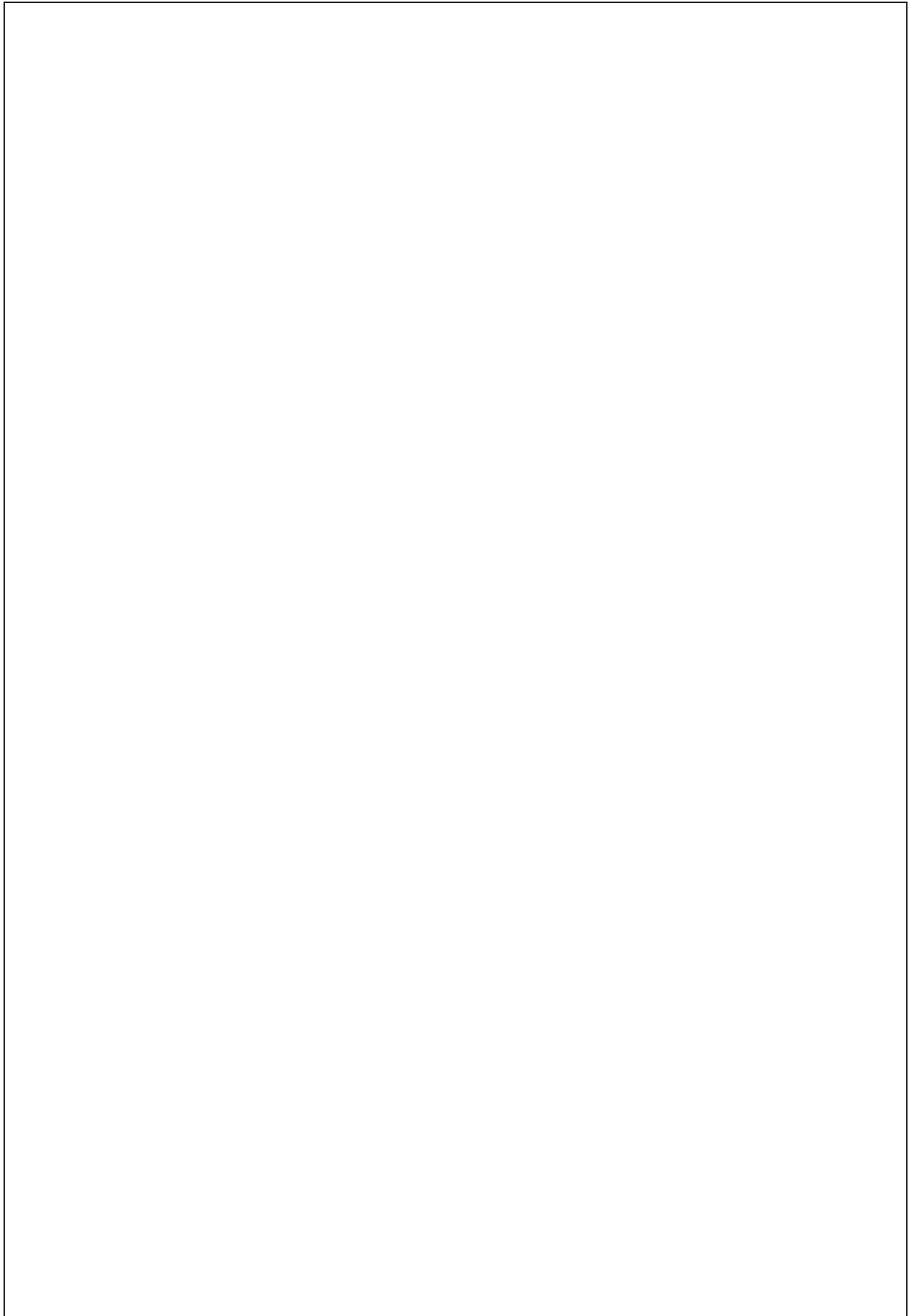

Korpusfarben

Die Dekorfarben und die Korpusvorderkanten sind dem Farbspektrum der Frontfarbe angepasst.

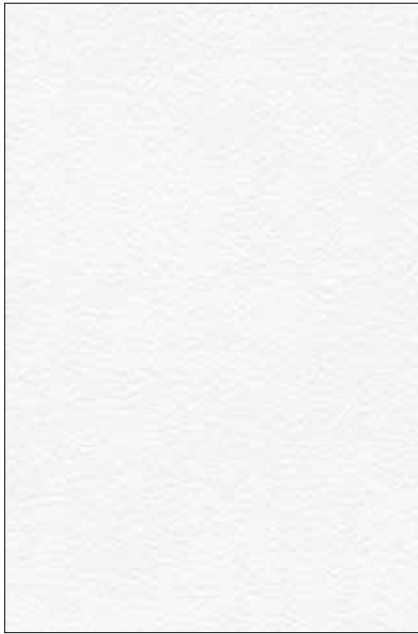

WE
Weiss

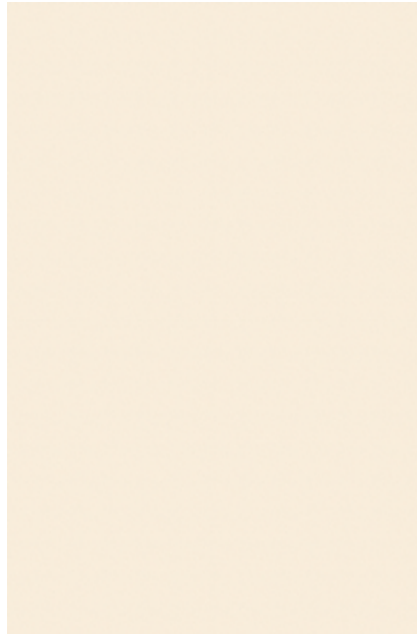

MA
Magnolie



PG
Perlgrau

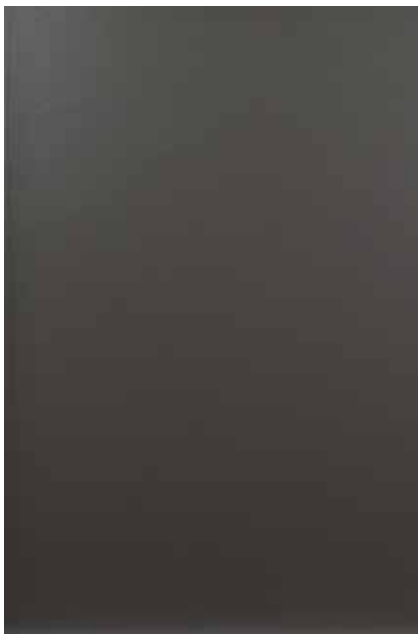

AN
Anthrazit



AL
Arlington Eiche

Regale

Regale in Korpusmaterial - KM19

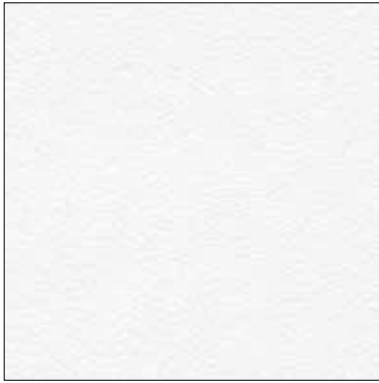

WE
Weiss

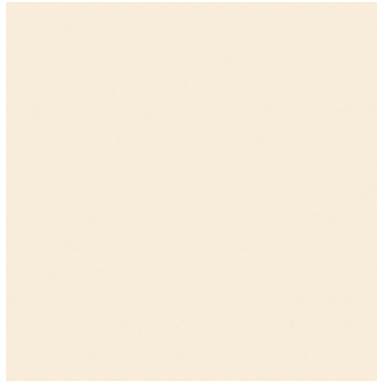

MA
Magnolie



PG
Perlgrau

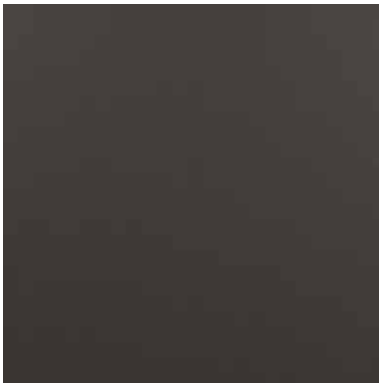

AN
Anthrazit

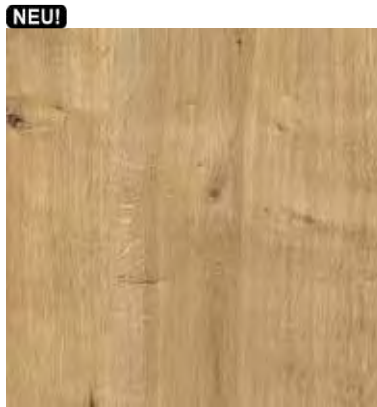

AL
Arlington Eiche

Regale in Frontmaterial (PRG 200 / 230 / 240) - FM19

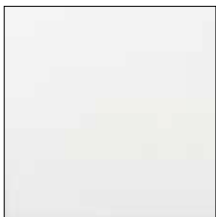

200WE
Weiss HPL



200MA
Magnolie HPL



200KM
Kaschmir HPL



200PL
Platin HPL



200AN
Anthrazit HPL



230WE
Weiss HG



230MA
Magnolie HG



240WE
Weiss softmatt



240MA
Magnolie softmatt

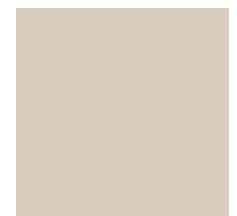

240GH
Seidengrau hell
softmatt

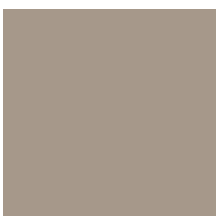

240GD
Seidengrau dunkel
softmatt



240PL
Platin softmatt



240RO
Rot softmatt



240SW
Schwarz softmatt

Regale in Frontmaterial (PRG 135 / 160) - FM19



135WE
Weiss

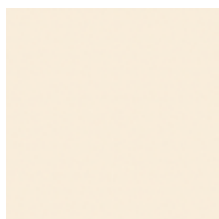

135ME
Magnolie



135PG
Perlgrau



135PL
Platin



135SD
Stahl dunkel

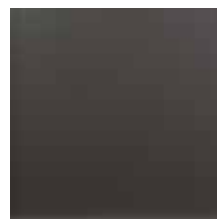

135AN
Anthrazit



135JG
Jadegrün



135MN
Mineralgrün



135PT
Petrol



135AB
Achatblau



135FB
Fjordblau



135AP
Apricot



135MG
Maisgelb



135BW
Beton weiss



135BE
Beton hell



135BD
Beton dunkel



135RW
Keramik Weiss

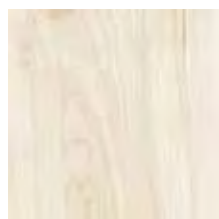

135L
Linde



135AK
Akazie

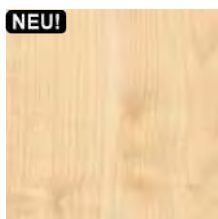

135BR
Birke



135GI
Buche hell



160LB
Berglärche braun



135FE
Eiche natur

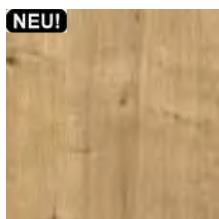

135AL
Arlington Eiche



135HN
Halifax Eiche natur

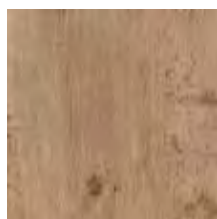

135KN
Kerneiche



135EC
Eiche schwarz

Arbeitsplatten (Laminat) 38 mm stark - Dekorgruppe A



AK
Akazie



EN
Eiche natur



HN
Halifax Eiche natur



MF
Mühlbach Fichte



AL
Arlington Eiche



KN
Kerneiche



WAB
Walnuss block



HT
Halifax Eiche Tabak

Arbeitsplatten (Laminat) 38 mm stark - Dekorgruppe A



BW
Beton weiss



BE
Beton hell



LUC
Lucano



NEU!
NEV
New Vermont



BD
Beton dunkel



NAS
Natural slate



RAB
Rabac



NEU!

CIM
Cimone



NEU!

DAM
Dark Marble



NEU!

GRA
Grey Aperol

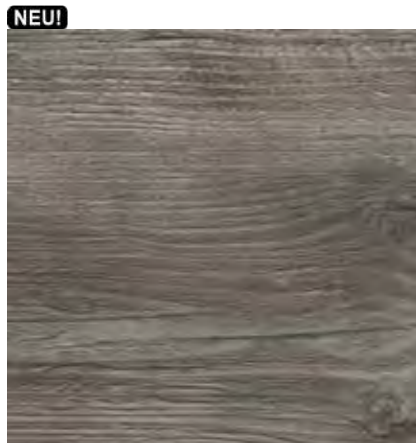

NEU!

MP
Montana Pine



NEU!

SAW
Sandstone Waves



ABEI
Atlanta 1 beige



CEN
Cento



CSW
no schwarz



CWE
Cosmo weiss



DGM
Dark gold metal



FAB
Fabbrica



FDA
Fino dunkelantike



GRD
Graphit dunkel



NAW
Natural walnut



SAN
Sandstone Waves



SES
Serena Stone



SOL
Springfield oak light

Arbeitsplatten (Laminat) 38 mm stark - Dekorgruppe B



SDA
Steel dark

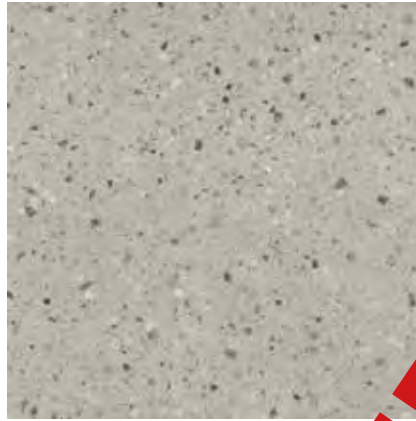

TEG
Terrazzo grey



UNW
Uni weiss

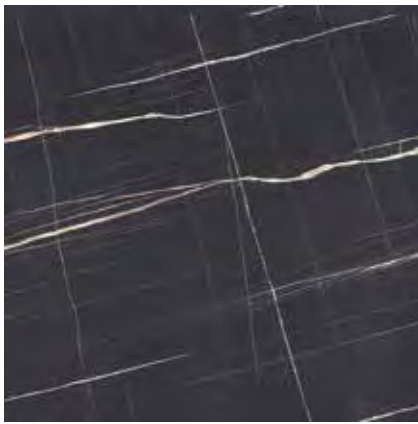

WLM
White line marble

Arbeitsplatten Hochglanz (Laminat) 38 mm stark - Dekorgruppe C



MFG
Marmor Fontia HG

NICHT MEHR LIEFERBAR!

NEU!



ANP
Anthracite Pine

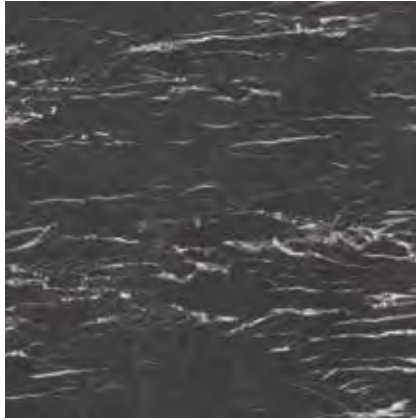

ARZ
Arezzo

NEU!



BET
Betula

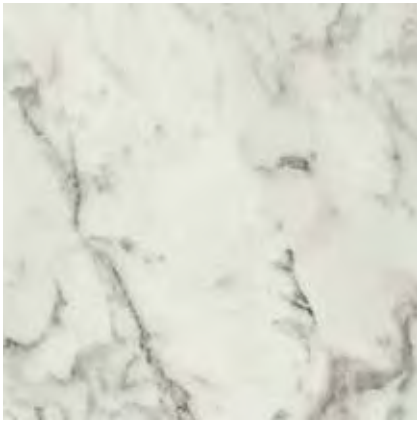

CAR
Carrara



CEM
Ceramic Neroamo

NEU!



CIM
Cimone

NEU!



CRO
Craftsman Oak



DAM
Dark Marble

NEU!



GRA
Grey Aperol



ICE
Ice White

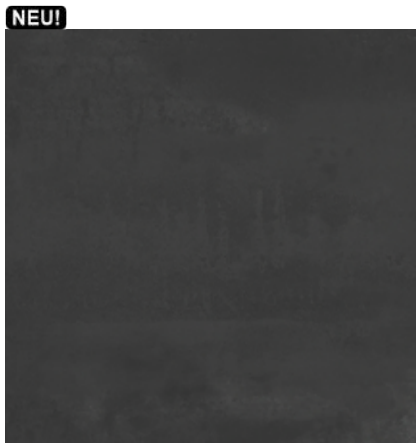

LAF
Larfinity

NEU!



LIM
Light Marble

NEU!



NOM
Norwegian Marble



ONY
Onyx

NEU!



OXSL
Slate

NEU!



RON
Romano Nuovo

NEU!



SAO
Sarsaparilla

NEU!



SCT
Scandic Teak

NEU!



TST
Tempered Steel

NICHT MEHR LIEFERBAR!

38 mm hohe Arbeitsplatten

G - Postformingkante



Erhältlich in:

- Dekorgruppe A

D - Dickkante gesoftet 1,5 mm (APL-Dekor)

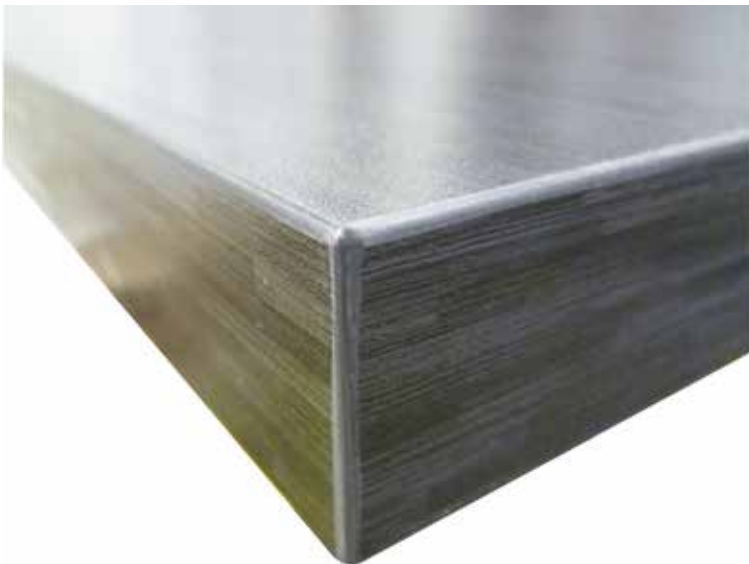

Erhältlich in:

- Dekorgruppe A

18 mm hohe Arbeitsplatten

D - Dickkante gesoftet 1,5 mm



NEU!



ST020
Magnolia Perle, poliert

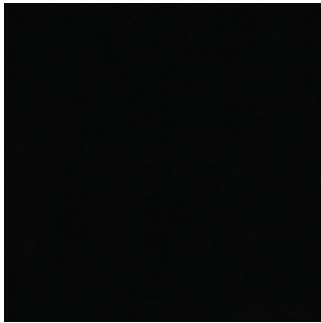

ST001
Nero Assoluto Z, poliert

NEU!

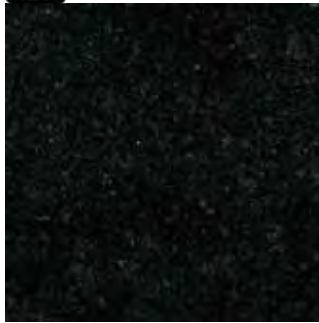

ST008
Nero Assoluto Platin, poliert

NEU!



ST009
Elegance grey, strukturiert



ST031
Nero Assoluto Z, strukturiert

NEU!

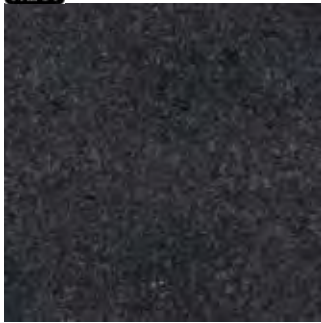

ST038
Nero Assoluto Platin, strukturiert

NEU!



ST046
Nero Aracruz, strukturiert

NEU!



ST047
Nero Aracruz, poliert



ST009
Star Galaxy, poliert

NEU!



ST026
Blue Pearl, poliert

NEU!



ST051
Anthracite black, poliert

NICHT MEHR LIEFERBAR!

Preisgruppe 1

Preisgruppe 2

Preisgruppe 3

Preisgruppe 1



CE679
Basalto nera



CE653
Duna bianca



CE654
Duna nera



CE655
Floating grey



CE633
Gatto nero

Preisgruppe 3

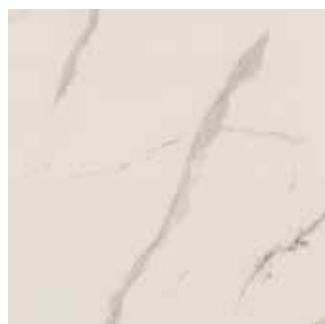

CE657
Bianco marmo



CE682
Mica metall



CE656
Scuro roccia



CE745
Wild black

NICHT MEHR LIEFERBAR!

Glas-Nischenverkleidungen

6 mm Glasrückwände mit Trägerplatte



Die 6 mm Gläser sind mit einer 10 mm starken Trägerplatte verbunden

Die Trägerplatte ist allseitig mit einer Dickkante belegt und im Auslieferungszustand mit dem Glas nicht fest verbunden.

Glasdekore:



GL149
Brass



GL144
Canoso



GL142
Kopper

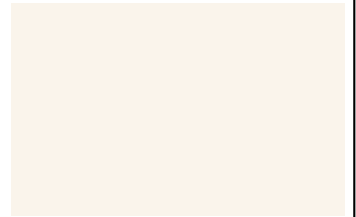

GL143
Magnolia



GL147
Padelo



GL183
Peco



GL145
Picina



GL187
Plateno

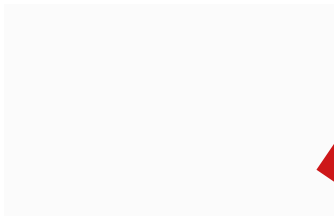

GL150
Puro



GL195
Sablo



GL179
Sango



GL152
Silver



GL186
Skatolo



GL151
Verduro

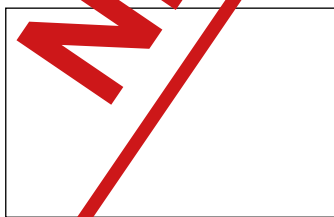

GL140
Ohne Farbe



GL166
Wunschfarbe

Glasarten



AL
Altdeutsch

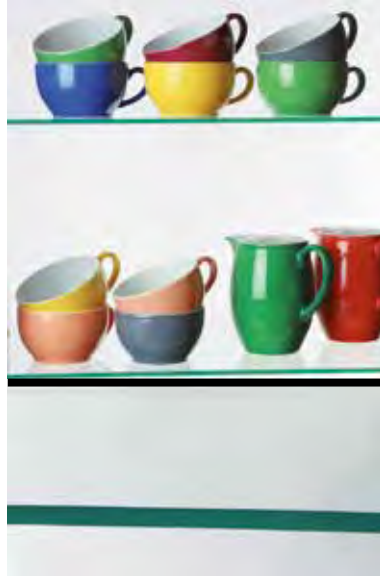

KL
Klarglas

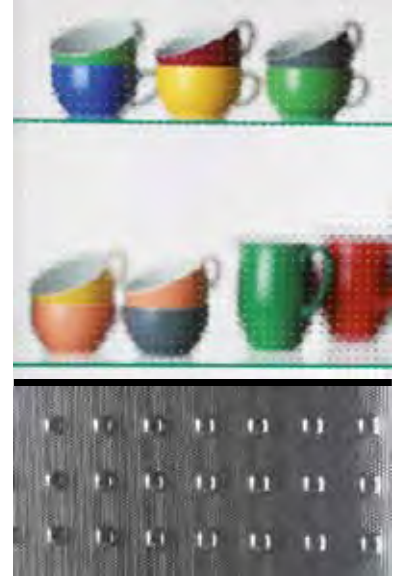

MC
Mastercarre

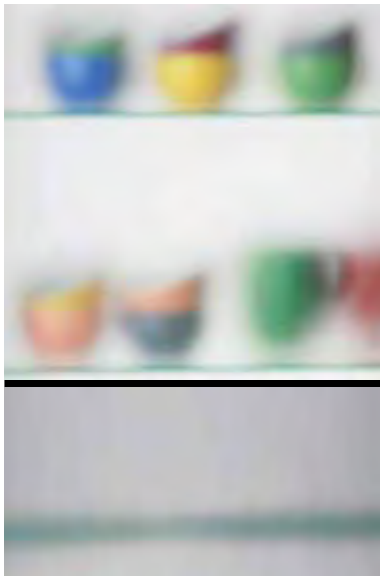

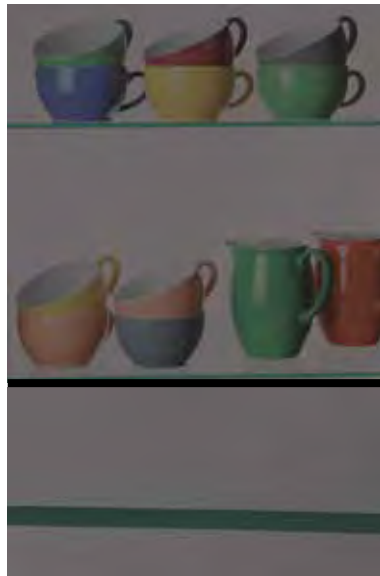

MI
Milchglas



SC
Schwarzglas

Glasfronten

	135 200 240	160 230 290	530 550	540 570	610 720 750	
 <p>Standardgriff:</p>  <p>Nr. 269</p> <p>RA Glasrahmen Edelstahl-Optik 70 mm</p>		✓		✓	✓	
  <p>Rahmenfarben:</p> <ul style="list-style-type: none"> • Edelstahl-Optik [ES] • Schwarz [SC] • Weiss [WE] <p>Mögliche Glasarten:</p> <ul style="list-style-type: none"> • Milchglas [MI] • Schwarzglas [SC] <p>RF Glasrahmen 50 mm</p> <p>Keine Griffbohrung in der Front!</p>		✓		✓	✓	
 <p>RG Rahmenverglasung</p>		✓				
  <p>RG Rahmenverglasung</p>				✓		

Grifflos

Knopf

**TIP-ON
BLUMOTION**
by Blum

300
Tip-On
Mehrpreis



301
Knopf oval
Edelstahloptik



304
Knopf
Schwarz matt



Griffe mit Bohrabstand 96 mm

193
Bügelgriff
Antik



312
Bügelgriff
Antik



Griffe mit Bohrabstand 128 mm

114
Bügelgriff
Nickel matt



123
Bügelgriff
Edelstahloptik



153
Bügelgriff
Nickel matt



272
Bügelgriff
Porzellan Creme
Endstücke
Altmessing



280
Bügelgriff
Edelstahloptik



290
Bügelgriff
Edelstahloptik



NEU!
314
Bügelgriff
Schwarz matt



320
Bügelgriff
Edelstahloptik



321
Bügelgriff
Edelstahloptik



Griffe mit Bohrabstand 128 - 800 mm

190
Relinggriff
Edelstahloptik
Mehrpreis



264
Relinggriff
Edelstahloptik
Mehrpreis



270
Griffleiste
Edelstahloptik
Mehrpreis



340
Griffleiste
Schwarz
gebürstet
Mehrpreis



NEU!
360
Griffleiste
Schwarz
gebürstet
Mehrpreis



NEU!
370
Griffleiste
Edelstahloptik
Mehrpreis







Griffe mit Bohrabstand 160 mm

 210 Bügelgriff Nickel matt	 211 Bügelgriff Edelstahloptik	 230 Bügelgriff Nickel matt
 247 Bügelgriff Edelstahloptik	 261 Bügelgriff Edelstahloptik	 271 Bügelgriff Nickel matt
 281 Bügelgriff Edelstahloptik	 282 Bügelgriff Edelstahloptik	 NEU! 315 Bügelgriff Anthrazit
 323 Bügelgriff Edelstahloptik	 324 Bügelgriff Edelstahloptik	 341 Bügelgriff Schwarz matt
 343 Bügelgriff Schwarz gebürstet	 344 Muschelgriff Schwarz	 345 Bügelgriff Messing

Griffe mit Bohrabstand 192 mm

 134 Bügelgriff Edelstahloptik	 265 Bügelgriff Edelstahloptik	 292 Bügelgriff Edelstahloptik
 331 Bügelgriff Edelstahloptik	 333 Bügelgriff Schwarz gebürstet	

Griffe mit Bohrabstand 320 mm

 322 Bügelgriff Edelstahloptik Mehrpreis	 332 Bügelgriff Edelstahloptik Mehrpreis	 334 Bügelgriff Schwarz gebürstet Mehrpreis
 342 Bügelgriff Schwarz matt Mehrpreis		

Griffe mit Bohrabstand 320 mm / 160 mm



322

Bügelgriff
Edelstahloptik

BA: 320 mm / 160 mm

Mehrpreis-Artikel: MP-GRIFF-A



342

Bügelgriff
Schwarz matt

BA: 320 mm / 160 mm

Mehrpreis-Artikel: MP-GRIFF-A

Griffe mit Bohrabstand 320 mm / 192 mm



332

Bügelgriff
Edelstahloptik

BA: 320 mm / 192 mm

Mehrpreis-Artikel: MP-GRIFF-A



334

Bügelgriff
Schwarz gebürstet

BA: 320 mm / 192 mm

Mehrpreis-Artikel: MP-GRIFF-A

Bohrabstand - Griff-Zuordnung:

320-mm-Bohrung kann ab Schrankbreite 500 mm gebohrt werden.

Schränke mit weniger als 500 mm Breite werden mit dem 192-mm bzw. 160-mm-Griff geliefert.

Nur mit Bohrbild 13 (waagrecht/waagrecht mittig)!

Mehrpreise für Griffe

für Griff-Nr. 322 / 332 / 334 / 342	MP-GRIFF-A	*	14
für Griff-Nr. 190 / 264	MP-GRIFF-B	*	24
für Griff-Nr. 300	MP-GRIFF-C	*	48
für Griff-Nr. 270 / 340 / 360 / 370	MP-GRIFF-D	*	70



190 - Relinggriff in Edelstahloptik

Rohrdurchmesser 12 mm, Griffhöhe 30 mm



264 - Relinggriff in Edelstahloptik

Rohrdurchmesser 12 mm, Griffhöhe 30 mm

Waagerecht		Senkrecht	
für Schub, Auszug, Klappen		für Türen	
Bohrmaß	Länge (mm)	Bohrmaß	Länge (mm)
Griff (mm)	Griff 190	Griff (mm)	Griff 190
215 - 274	188	198 - 261	188
275 - 404	252	262 - 389	252
405 - 504	380	390 - 485	380
505 - 694	476	486 - 677	476
695 - 795	668	678 - 773	668
796 - 895	764	774 - 869	764
ab 896	860	ab 870	860



270 / 370 - Griffleiste in Edelstahloptik

340 / 360 - Griffleiste in Schwarz gebürstet

Verschiedene Längen je nach Frontbreite



Achtung:

Schränke mit Frontaufteilungen bei denen die Griffposition bezüglich der Ergonomie, Funktion oder der technischen Umsetzung ungünstig sind, sind für diese Griffleisten gesperrt.

Beispiele:

Diagonaleck-Wandschränke, Schiebetürschränke

Diese Artikel sind im Verkaufshandbuch gekennzeichnet! 

Passblenden, Winkelpaßstücke an Eckschränken, Ausgleichsblenden, Fronten für integrierte Geschirrspüler sind lieferbar, werden jedoch ohne Griffleiste geliefert.



Frontbreiten:





- 145 mm / 195 mm
- 216 mm / 295 mm
- 316 mm / 395 mm
- 445 mm / 495 mm
- 595 mm / 795 mm
- 895 mm / 995 mm
- 1195 mm

Nicht möglich in Programm 750!

Mehrpreise für Griffe

für Griff-Nr. 322 / 332 / 334 / 342	MP-GRIFF-A	*	14
für Griff-Nr. 190 / 264	MP-GRIFF-B	*	24
für Griff-Nr. 300	MP-GRIFF-C	*	48
für Griff-Nr. 270 / 340 / 360 / 370	MP-GRIFF-D	*	70

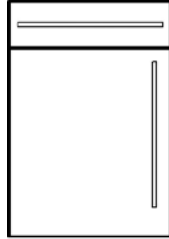
Grifflage / Bohrbilder

						
	11 waagrecht/ waagrecht außen	13 waagrecht/ waagrecht mittig	21 waagrecht/ senkrecht	21 Relinggriff	44 Knopf	51 Griffleiste
	Nicht möglich bei Griff-Nr. 190/264	Nicht möglich bei Griff-Nr. 190/264		Griff-Nr. 190/264		Griff-Nr. 270/340/360/370
Programm	(1)	(2)				
135 / 160 200 / 230 240 / 290 530 / 540 550 / 610 720	✓	✓	✓	✓	✓	✓
570	✓	✓	✓	✓	✓	
750						

1)

Bei Glastüren ist die Griffbohrung immer senkrecht.

1) + 2)

Ab Bohrabstand 160 mm wird bei einer Schrankbreite von 250 mm die Griffbohrung bei Türen senkrecht gebohrt.

2)

Schränke mit Tür dürfen nicht direkt an eine Wand geplant werden, bitte Paßstück mitbestellen!

Schränke neben Hochschränken oder vorgezogenen Schränken müssen den Anschlag auf der gegenüberliegenden Seite haben.

Mögliche waagerechte Griffbohrungen

Griff	Bohrmaß	Korpusbreite 250 mm				Korpusbreite 300 mm				
		Programm				Programm				
		135 200 240	160 230 290	530 550 610	540 570 720	750	135 200 240	160 230 240	530 550 610	540 570 720
114	128				⊗					⊗
123	128				⊗					⊗
134	192	⊗		⊗	⊗					⊗
153	128				⊗					⊗
190	128-800				⊗					⊗
193	96				⊗					⊗
210	160	⊗		⊗	⊗					⊗
211	160	⊗		⊗	⊗					⊗
230	160	⊗		⊗	⊗					⊗
247	160	⊗		⊗	⊗					⊗
261	160	⊗		⊗	⊗					⊗
264	128-800				⊗					⊗
265	192	⊗		⊗	⊗					⊗
270	Griffleiste	⊗		⊗	⊗					⊗
271	160	⊗		⊗	⊗					⊗
272	128				⊗					⊗
280	128				⊗					⊗
281	160	⊗		⊗	⊗					⊗
282	160	⊗		⊗	⊗					⊗
290	128				⊗					⊗
292	192	⊗		⊗	⊗					⊗
300	TipOn				⊗					⊗
301	Knopf				⊗					⊗
304	Knopf				⊗					⊗
312	96				⊗					⊗
314	128				⊗					⊗
315	160				⊗					⊗
323	160				⊗					⊗
320	128				⊗					⊗
321	128				⊗					⊗
322	320	⊗		⊗	⊗	⊗		⊗		⊗
323	160				⊗					⊗
324	160				⊗					⊗
331	192				⊗					⊗
332	320	⊗		⊗	⊗	⊗		⊗		⊗
333	192				⊗					⊗
334	320	⊗		⊗	⊗	⊗		⊗		⊗
341	160				⊗					⊗
342	320	⊗		⊗	⊗	⊗		⊗		⊗
343	160				⊗					⊗
344	160				⊗					⊗
345	160				⊗					⊗

⊗ = Griffbohrung nicht möglich

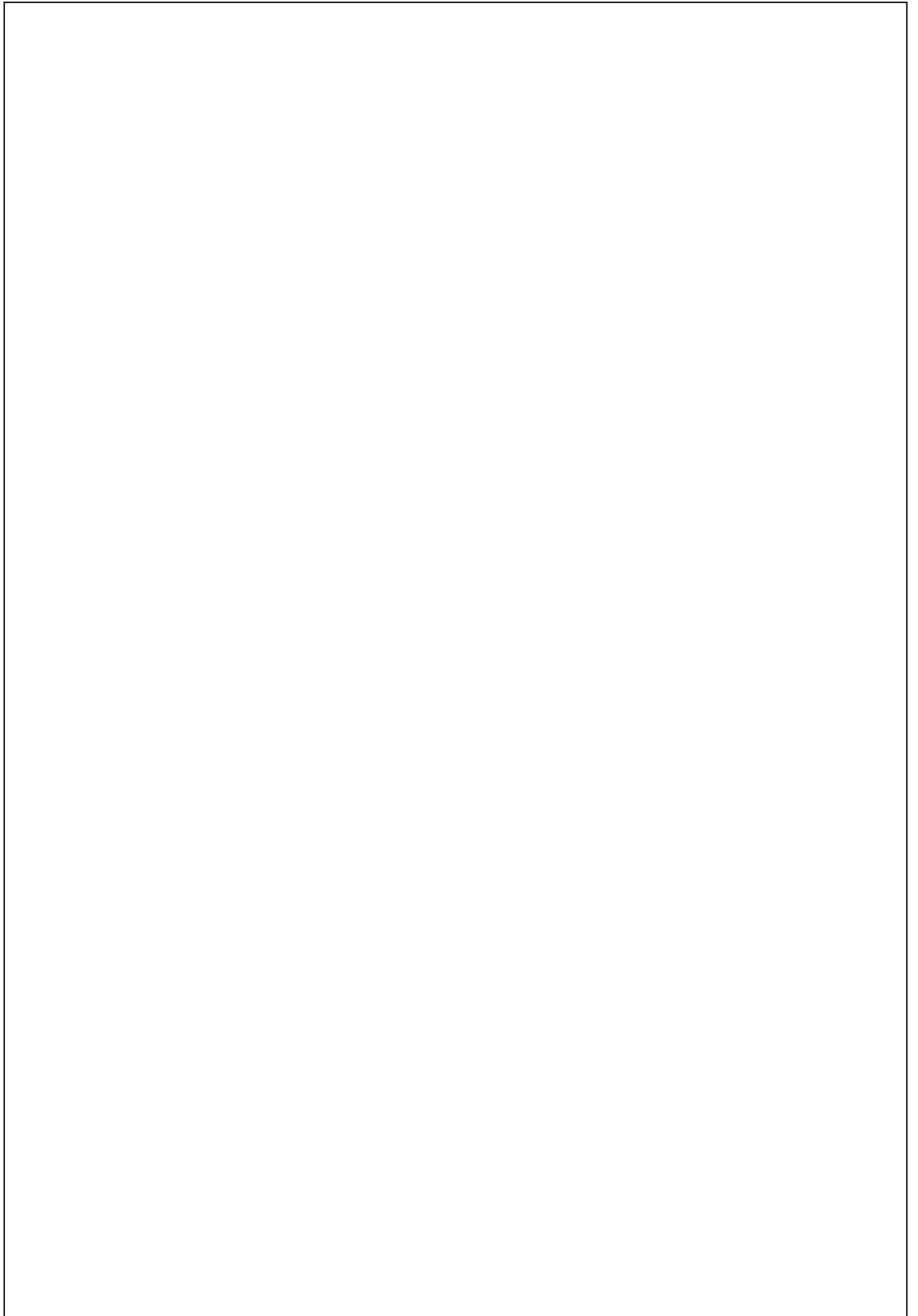

3 • Maxx | Unterschränke

3 • Raster

Seite 3.003

Unterschränke		Hochschränke		Wandschränke		Aufsatzschränke	
Höhe	Art.-Nr.	Höhe	Art.-Nr.	Höhe	Art.-Nr.	Höhe	Art.-Nr.
792 mm	U...-79	1320 mm	H...-R132	396 mm	W...-39	1216 mm	A...-121
660 mm	U...-66	1650 mm	H...-R165	660 mm	W...-66	1348 mm	A...-135
132 mm	U...-13	2046 mm	H...-R204	792 mm	W...-79	1480 mm	A...-148
264 mm	U...-26	2178 mm	H...-R218	924 mm	W...-92		
392 mm	U...-39	2310 mm	H...-R231				

3 • Halbraster

Seite 3.101

Unterschränke		Hochschränke		Wandschränke		Aufsatzschränke	
Höhe	Art.-Nr.	Höhe	Art.-Nr.	Höhe	Art.-Nr.	Höhe	Art.-Nr.
726 mm	U...-72	1320 mm	H...-H132	396 mm	W...-39	1150 mm	A...-115
330 mm	U...-33	1650 mm	H...-H165	660 mm	W...-66	1282 mm	A...-128
		1914 mm	H...-H191	792 mm	W...-79	1414 mm	A...-141
		2046 mm	H...-H204	924 mm	W...-92		
		2178 mm	H...-H218				

3 • Maxx | Unterschränke

3 • Raster

Seite 3.003

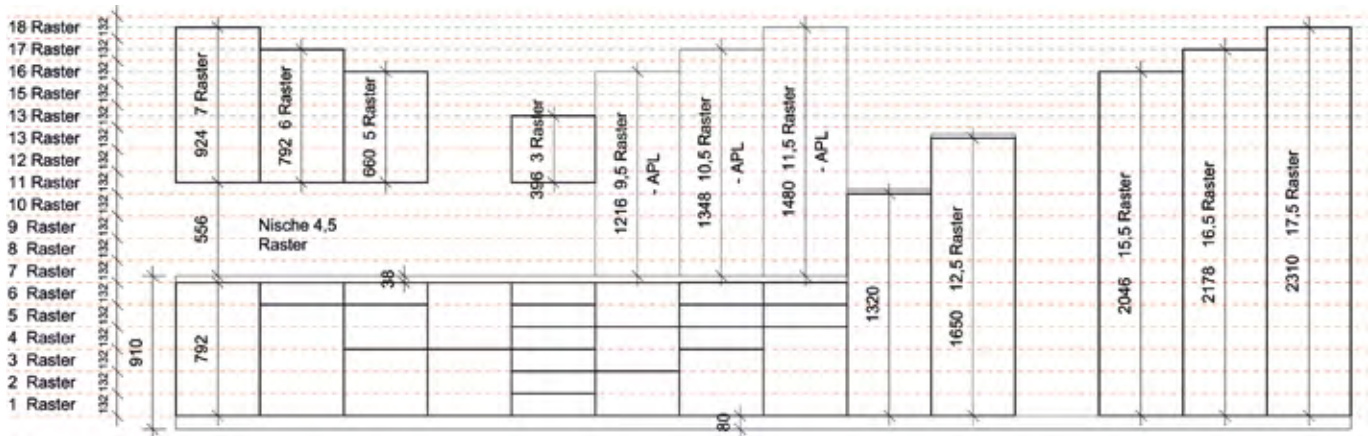

3 • Halbraster

Seite 3.101

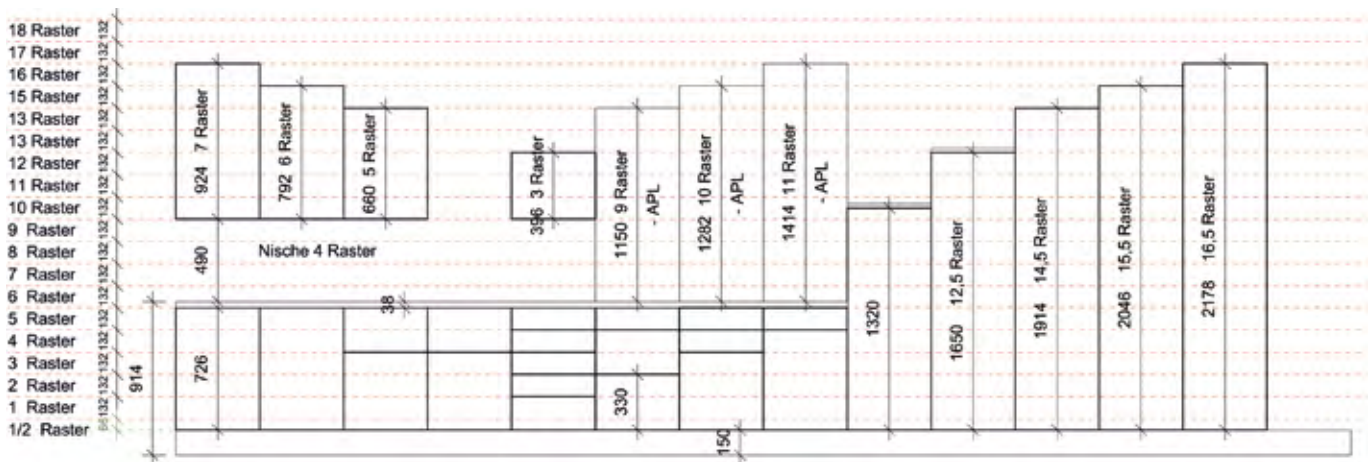

3 • Maxx | Raster Unterschränke



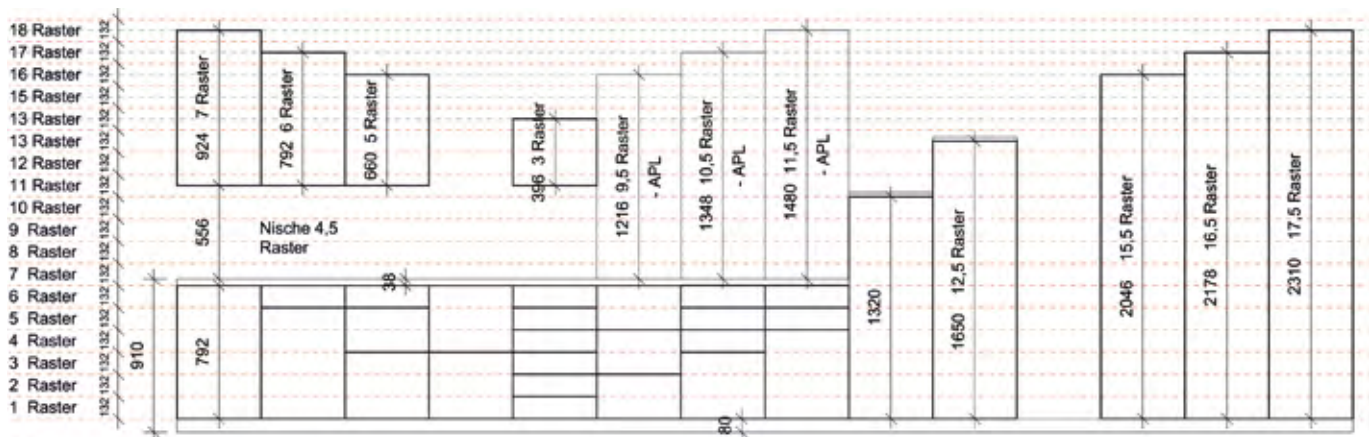

Unterschränke	3.003 - 3.050
Artikel-Übersicht	3.004 - 3.008
Mehrpreise	3.010
792 mm hoch - 6 Raster	3.011 - 3.032
Herdbau / Kochstellen / Spülenschränke	3.025 - 3.032
660 / 132 / 264 / 396 mm hoch - R5 / R1 / R2 / R3	3.033 - 3.050

Höhenmaße (Korpus):

Unterschränke		Hochschränke		Wandschränke		Aufsatzschränke	
Höhe	Art.-Nr.	Höhe	Art.-Nr.	Höhe	Art.-Nr.	Höhe	Art.-Nr.
792 mm	U...-79	1320 mm	H...-R132	396 mm	W...-39	1216 mm	A...-121
660 mm	U...-66	1650 mm	H...-R165	660 mm	W...-66	1348 mm	A...-135
132 mm	U...-13	2046 mm	H...-R204	792 mm	W...-79	1480 mm	A...-148
264 mm	U...-26	2178 mm	H...-R218	924 mm	W...-92		
392 mm	U...-39	2310 mm	H...-R231				



Symbole / Legende:

-  Neuer Artikel
-  Artikel nicht möglich mit Griff-Nr. 270 / 340 / 360 / 370 (Griffleiste)
-  Artikel nicht möglich mit Griff-Nr. 300 Tip-On
-  Bei Griff-Nr. 300 Tip-On ist das Öffnen der Fronten nur mit vertikaler Eingriffleiste möglich!

Artikel-Übersicht: Unterschränke (Raster)

792 mm hoch - 6 Raster



UR15-34-79
UR30-79
UR40-79
UR45-79
UR50-79
UR60-79



UR2X40-79



URF-79

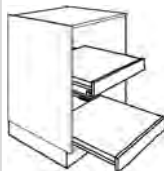

URKT60-79

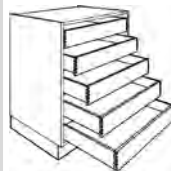

UR5H60-79
UR5H80-79
UR5H90-79
UR5H100-79
UR5H120-79



URA27-79



URAE27-79

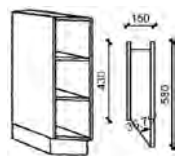

URD15-79

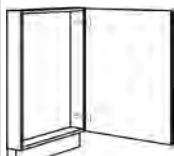

URTD30-79
URTD40-79
URTD45-79
URTD50-79
URTD60-79



UD20-34-79
UD25-79
UD30-79
UD40-79
UD45-79
UD50-79
UD60-79



US25-79
US30-79
US40-79
US45-79
US50-79
US60-79



UD80-79
UD90-79
UD100-79
UD120-79



US80-79
US90-79
US100-79
US120-79



U1S80-79
U1S90-79
U1S100-79
U1S120-79



UT60-79



UT2A60-79



U6S30-79
U6S40-79
U6S45-79
U6S50-79
U6S60-79
U6S80-79
U6S90-79
U6S100-79
U6S120-79

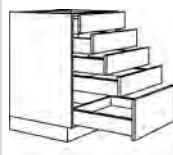

U4SA30-79
U4SA40-79
U4SA45-79
U4SA50-79
U4SA60-79
U4SA80-79
U4SA90-79
U4SA100-79
U4SA120-79



U3SA30-79
U3SA40-79
U3SA45-79
U3SA50-79
U3SA60-79
U3SA80-79
U3SA90-79
U3SA100-79
U3SA120-79



UA30-79
UA40-79
UA45-79
UA50-79
UA60-79
UA80-79
UA90-79
UA100-79
UA120-79



U2SA80-79
U2SA90-79
U2SA100-79
U2SA120-79



U2DA30-79
U2DA40-79
U2DA45-79
U2DA50-79
U2DA60-79
U2DA80-79
U2DA90-79
U2DA100-79
U2DA120-79



UI2DA50-79
UI2DA60-79
UI2DA80-79
UI2DA90-79
UI2DA100-79
UI2DA120-79



USI30-79
USI40-79
USI45-79
USI50-79
USI60-79

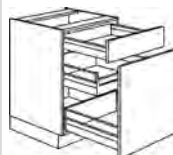

UAI30-79
UAI40-79
UAI45-79
UAI50-79
UAI60-79



UDI3A40-79
UDI3A45-79
UDI3A50-79



UI2A30-79
UI2A40-79
UI2A45-79



U2S2A30-79
U2S2A40-79
U2S2A45-79
U2S2A50-79
U2S2A60-79
U2S2A80-79
U2S2A90-79
U2S2A100-79
U2S2A120-79

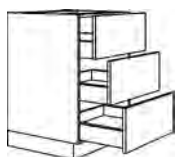

U3A30-79
U3A40-79
U3A45-79
U3A50-79
U3A60-79
U3A80-79
U3A90-79
U3A100-79
U3A120-79



UFT60-79



UFT100-79



UASA30-79



UDIASA30-79

















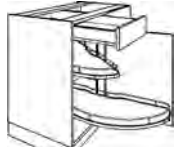
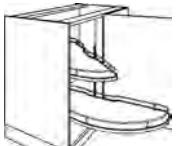
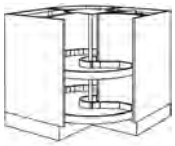

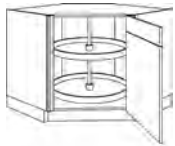
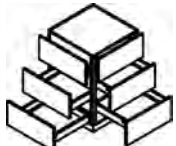

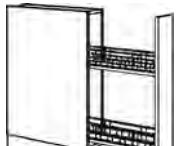





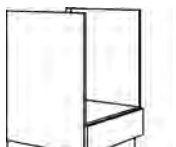
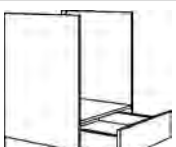
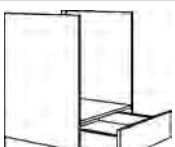
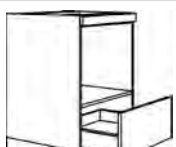

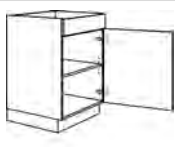
UIS2A45-79
UIS2A60-79
UIS2A90-79



U3AFG45-79
U3AFG50-79
U3AFG60-79
U3AFG90-79

Artikel-Übersicht: Unterschranke (Raster)

 UE115-65-79 UE110-65-79 UE125-65-79	 UED115-65-79 UED110-65-79 UED125-65-79	 UEBD115-65-79 UEBD110-65-79 UEBD125-65-79	 UEDBD115-65-79 UEDBD110-65-79 UEDBD125-65-79	 UESA115-65-79 UESA110-65-79 UESA125-65-79	 UEDSA115-65-79 UEDSA110-65-79 UEDSA125-65-79	 UECM115-65-79 UECM110-65-79 UECM125-65-79
 UEDCM115-65-79 UEDCM110-65-79 UEDCM125-65-79	 UEDK80-79 UEDK90-79	 UDTE80-79 UDTE90-79	 UET90-79	 UEA60-79	 UAD27-79	 UA15-79
 UHTD15-79	 UAH15-79	 UAMD20-79 UAMD30-79	 UAP30-79 UAP40-79	 UAF60-79	 UAF30-79	 HUB-79
 HUS60-79	 HUGAS-79	 HUA-79	 HUA90-79	 HUB18-79	 K60-79	 K80-79 K90-79 K100-79
 K2S60-79 K2S80-79 K2S90-79 K2S100-79 K2S120-79	 K2A60-79 K2A80-79 K2A90-79 K2A100-79 K2A120-79	 K2DA60-79 K2DA80-79 K2DA90-79 K2DA100-79 K2DA120-79	 KTL2A60-79 KTL2A80-79 KTL2A90-79 KTL2A100-79 KTL2A120-79	 KTLI2A60-79 KTLI2A80-79 KTLI2A90-79 KTLI2A100-79 KTLI2A120-79	 KTLS2A60-79 KTLS2A80-79 KTLS2A90-79 KTLS2A100-79 KTLS2A120-79	 KTL2S60-79 KTL2S80-79 KTL2S90-79 KTL2S100-79 KTL2S120-79

792 mm hoch - 6 Raster

Artikel-Übersicht: Unterschränke (Raster)

792 mm hoch - 6 Raster



KTL2DA60-79
KTL2DA80-79
KTL2DA90-79
KTL2DA100-79
KTL2DA120-79



KTL3DA60-79
KTL3DA80-79
KTL3DA90-79
KTL3DA100-79
KTL3DA120-79

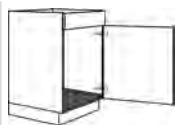

SPU45-79
SPU50-79
SPU60-79

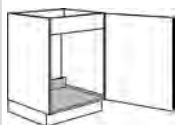

SPUD45-79
SPUD50-79
SPUD60-79



SPU80-79
SPU90-79
SPU100-79



SPUD80-79
SPUD90-79
SPUD100-79

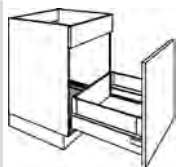

SPU1A45-79
SPU1A50-79
SPU1A60-79

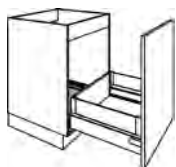

SPUD1A45-79
SPUD1A50-79
SPUD1A60-79

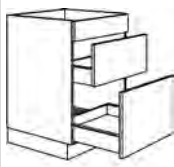

SPU2A45-79
SPU2A50-79
SPU2A60-79
SPU2A80-79
SPU2A90-79
SPU2A100-79



SPUA-BW45-79
SPUA-BW50-79
SPUA-BW60-79



SPUAD-BW45-79
SPUAD-BW50-79
SPUAD-BW60-79



SPU-AS50-79
SPU-AS602-79
SPU-AS603-79



SPUD-AS50-79
SPUD-AS602-79
SPUD-AS603-79



SPU-AS50E-79
SPU-AS60E-79

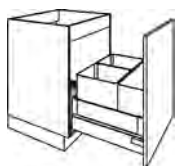

SPUD-AS50E-79
SPUD-AS60E-79



SPUE115-65-79



SPUED115-65-79



SPUE90-79



SPUED90-79



US30-13
US40-13
US45-13
US50-13
US60-13
US80-13
US90-13
US100-13
US120-13



UA30-26
UA40-26
UA45-26
UA50-26
UA60-26
UA80-26
UA90-26
UA100-26
UA120-26

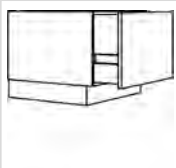

UA30-39
UA40-39
UA45-39
UA50-39
UA60-39
UA80-39
UA90-39
UA100-39
UA120-39

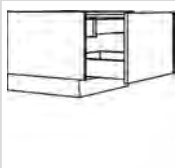











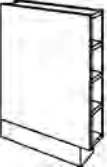
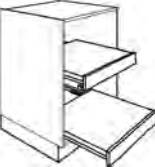

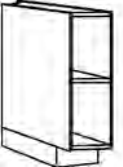

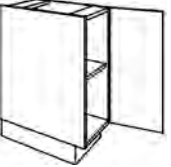









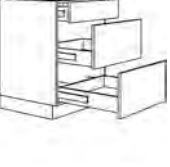
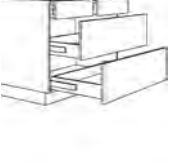
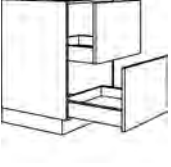



UIA30-39
UIA40-39
UIA45-39
UIA50-39
UIA60-39
UIA80-39
UIA90-39
UIA100-39
UIA120-39

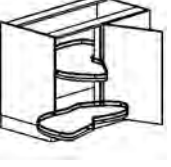

UR2H60-39
UR2H80-39
UR2H90-39
UR2H100-39
UR2H120-39

132 / 264 / 396 mm hoch

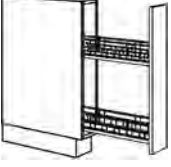









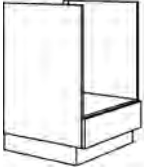







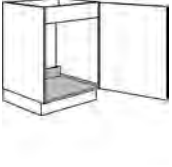

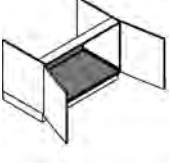

Artikel-Übersicht: Unterschränke (Raster)

 UR15-34-66 UR15-66 UR25-66 UR30-66 UR40-66 UR45-66 UR50-66 UR60-66	 URF-66	 URKT60-66	 URA27-66	 URAE27-66	 URD15-66	 URTD30-66 URTD40-66 URTD45-66 URTD50-66 URTD60-66
 UD20-34-66	 UD25-66 UD30-66 UD40-66 UD45-66 UD50-66 UD60-66	 US25-66 US30-66 US40-66 US45-66 US50-66 US60-66	 UD80-66 UD90-66 UD100-66 UD120-66	 US80-66 US90-66 US100-66 US120-66	 U1S80-66 U1S90-66 U1S100-66 U1S120-66	 UT60-66
 UT2A60-66	 U5S30-66 U5S40-66 U5S45-66 U5S50-66 U5S60-66 U5S80-66 U5S90-66 U5S100-66 U5S120-66	 U3SA30-66 U3SA40-66 U3SA45-66 U3SA50-66 U3SA60-66 U3SA80-66 U3SA90-66 U3SA100-66 U3SA120-66	 UA30-66 UA40-66 UA45-66 UA50-66 UA60-66 UA80-66 UA90-66 UA100-66 UA120-66	 U2SA80-66 U2SA90-66 U2SA100-66 U2SA120-66	 U2DA30-66 U2DA40-66 U2DA45-66 U2DA50-66 U2DA60-66 U2DA80-66 U2DA90-66 U2DA100-66 U2DA120-66	 USI30-66 USI40-66 USI45-66 USI50-66 USI60-66
 UAI30-66 UAI40-66 UAI45-66 UAI50-66 UAI60-66	 UFT60-66	 UFT100-66	 UASA30-66	 UDIASA30-66	 UED115-65-66 UED110-65-66 UED125-65-66	 UEDBD115-65-66 UEDBD110-65-66 UEDBD125-65-66
 UEDSA115-65-66 UEDSA110-65-66 UEDSA125-65-66	 UEDCM115-65-66 UEDCM110-65-66 UEDCM125-65-66	 UDTE80-66 UDTE90-66	 UAD27-66	 UA15-66	 UHTD15-66	 UAF60-66

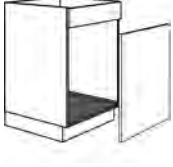

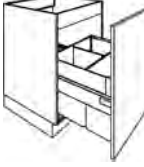
660 mm hoch - 5 Raster

Artikel-Übersicht: Unterschränke (Raster)

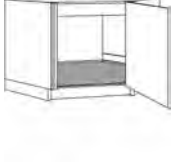

660 mm hoch - 5 Raster

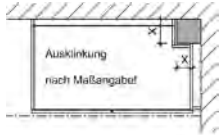
 <p>UAF30-66</p>	 <p>HUB-66</p>	 <p>HUMS-66</p>	 <p>K60-66</p>	 <p>K80-66 K90-66 K100-66</p>	 <p>K2S60-66 K2S80-66 K2S90-66 K2S100-66 K2S120-66</p>	 <p>K2A60-66 K2A80-66 K2A90-66 K2A100-66 K2A120-66</p>
 <p>K2DA60-66 K2DA80-66 K2DA90-66 K2DA100-66 K2DA120-66</p>	 <p>SPU45-66 SPU50-66 SPU60-66</p>	 <p>SPUD45-66 SPUD50-66 SPUD60-66</p>	 <p>SPU80-66 SPU90-66 SPU100-66</p>	 <p>SPUD80-66 SPUD90-66 SPUD100-66</p>	 <p>SPU1A45-66 SPU1A50-66 SPU1A60-66</p>	 <p>SPUD1A45-66 SPUD1A50-66 SPUD1A60-66</p>
 <p>SPU2A45-66 SPU2A50-66 SPU2A60-66 SPU2A80-66 SPU2A90-66 SPU2A100-66</p>	 <p>SPUST2A60-66</p>	 <p>SPUST90-66</p>	 <p>SPUSTA60-66 SPUSTA90-66</p>	 <p>SPUST2A60-66 SPUST2A90-66</p>	 <p>SPUA-BW45-66 SPUA-BW50-66 SPUA-BW60-66</p>	 <p>SPUAD-BW45-66 SPUAD-BW50-66 SPUAD-BW60-66</p>
 <p>SPU-AS50-66 SPU-AS602-66 SPU-AS603-66</p>	 <p>SPUD-AS50-66 SPUD-AS602-66 SPUD-AS603-66</p>	 <p>SPU-AS50E-66 SPU-AS60E-66</p>	 <p>SPUD-AS50E-66 SPUD-AS60E-66</p>	 <p>SPUED115-65-66 SPUED110-65-66 SPUED125-65-66</p>	 <p>SPUED90-66</p>	

Mehrpriese



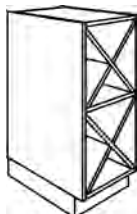
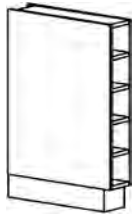
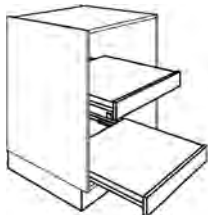

Beschreibung	Artikel-Nr.	Wertpunkte
 <p>Mehrpriese für Maßänderung von Schränken Kürzungen oder Vertiefungen bei Unter-, Hoch-, Wand- und Aufsatzschränken</p> <p>Breite / Höhe Tiefe</p> <p>Bitte Korpusmaß angeben!</p>	<p>MP-BH MP-T</p>	<p>195 74</p>
 <p>Mehrpriese für Auskinkung von Schränken</p> <p>Auskinkung nicht Maßangabe!</p>	<p>MP-SAK</p>	<p>261</p>
 <p>Mehrpriese für Schränke mit eingebautem Schloß</p>	<p>MP-SKEY</p>	<p>128</p>
 <p>Mehrpriese für Wandschrank als Unterschrank mit Füßen und Sockel je Schrank</p>	<p>MP-SB</p>	<p>183</p>
<p>Sondernummer Sonderanfertigung, Ergänzungstext, Zusatzinformationen, usw.</p> <p>Holz Zubehör</p> <p>Preis auf Anfrage!</p>	<p>SNRH SNRZ</p>	<p>*</p> <p>- -</p>

Unterschranke (Raster): 792 mm hoch - Blenden / Regale

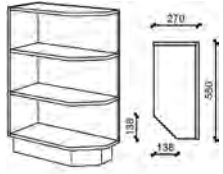
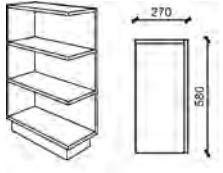
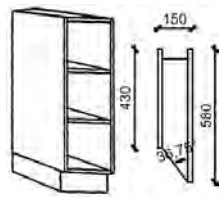
KM19: Korpusmaterial 19 mm FM19: Frontmaterial 19 mm (PRG 135/160/230/240)	Breite in mm	Artikel-Nr.	Farben ab Seite 2.004			
			KM 19		FM 19	
Schattenblende mit Dichtlippe	120 300	UP12-79 UP30-79	68 90		98 134	
 Unterschrank-Regal 2 verstellbare Einlegeböden 580 mm tief	150-340 150 250 300 400 450 500 600	UR15-34-79 UR15-79 UR25-79 UR30-79 UR40-79 UR45-79 UR50-79 UR60-79	370 340 349 358 370 381 388 401		388 357 366 378 388 401 408 422	
 Unterschrank-Regal mit X-Einsatz 570 mm tief X-Einsatz in 19-mm-Korpusmaterial oder 19-mm-Frontmaterial PRG 135 Keine Breiten- oder Höhenände- rung möglich!	400	UR2X40-79 NEU!	564		10299	
 Unterschrank Flaschenregal 580 mm tief	150	URF-79	435		454	
 Unterschrankregal 580 mm tief 2 Tablarauzüge Tragkraft: bis 60 cm B: 40 kg ab 80 cm B: 70 kg	600	URKT60-79	622			
 Innentablar für Hoch- oder Unter- schränke in 600-mm-Breite Maße Tablarboden (BxHxT): 519 x 75 x 490 mm Tiefe inkl. Front Einbau in 19-mm-Korpus Frontmaterial 19 mm (PG 1/2)	600	ITAB60-19 NEU!	239		254	
 Unterschrank 5 innenliegende Holzschubkästen Eiche, fingergezinkt	600 800 900 1000 1200	UR5H60-79 NEU! UR5H80-79 UR5H90-79 UR5H100-79 UR5H120-79	3107 3478 3664 3849 4220		3125 3496 3682 3867 4238	

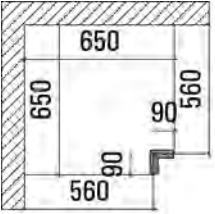
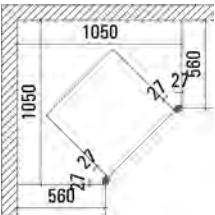

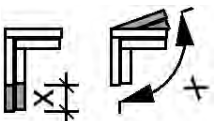
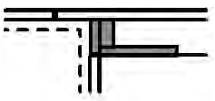



Unterschranke (Raster): 792 mm hoch - Blenden / Regale

KM19: Korpusmaterial 19 mm FM19: Frontmaterial 19 mm (PRG 135/160/230/240)	Breite in mm	Artikel-Nr.		Farben ab Seite 2.004			
				KM 19		FM 19	
 <p>Anschlußbecke für Unterschranke mit 2 festen Böden 580 mm tief (Bei Bestellung bitte links oder rechts angeben) Kürzung bis 180 mm möglich</p>	270	URA27-79	L/R	284		299	
 <p>Anschlußbecke für Unterschranke eckig/gerade mit 2 festen Böden 580 mm tief (Bei Bestellung bitte links oder rechts angeben) Kürzung bis 180 mm möglich</p>	270	URAE27-79	L/R	247		260	
 <p>Diagonal-Unterschrankregal 2 verstellbare Einlegeböden 580 mm tief 45° abgeschrägt</p>	150	URD15-79	L/R	420		440	

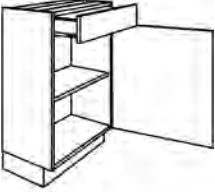
Beschreibung	Breite in mm	Artikel-Nr.		Preisgruppen						
				1	2	3	4	5	6	7
 <p>Passtück für Unterschranke Ausführung wie Front Bitte gewünschte Breite angeben! (Abb. Blende links ist Anschraubseite rechts)</p>	50-200	UPD20-79	L/R	142	155	178			213	242
 <p>Eckpaßleiste für Ecklösungen in Frontfarbe Stellmaß 650 x 650 mm max. 700 x 700 mm</p>	90-150	UPE-79		155	173	211			268	315
 <p>Eckpaßleiste in Frontfarbe für Ecklösungen (Herd)</p>	27x27	UPE135-79		113	122	141			168	192
 <p>Blindkorpus in weiß [WE] als Montagehilfe bei Eck-Arbeitsplatten ohne Beschläge, ohne Fachböden Maße (BxHxT): 400 x 792 x 400 mm</p>	400	BLIKO-79		179						
 <p>Mehrp reis Eckpaßleiste Maß- oder Winkeländerung</p>		MP-PE		97						
 <p>Geräte-Anschlussblende für Geschirrspüler</p>	70	MP-GS-79		53	57	68			131	157
 <p>Unterschrank-Passrahmen 100 mm tief 1 durchgehende Tür 788 mm</p>	300 400 450 500 600	URTD30-79 URTD40-79 URTD45-79 URTD50-79 URTD60-79	L/R L/R L/R L/R L/R	244 260 266 275 289	278 306 318 332 357	347 396 420 446 494			449 534 574 616 699	535 646 702 758 869

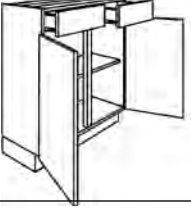







Unterschranke (Raster): Korpus 792 mm hoch, 350 mm tief

L=Links, R=Rechts angeschlagen

Beschreibung	Breite in mm	Artikel-Nr.		Preisgruppen						
				1	2	3	4	5	6	7
 <p>Unterschrank 1 durchgehende Tür 788 mm 2 verstellbare Einlegeböden</p>	250	UD25-35-79	NEU! L/R	311	335	382			453	513
	300	UD30-35-79	L/R	346	374	431			516	587
	400	UD40-35-79	L/R	410	449	524			639	733
	450	UD45-35-79	L/R	436	478	563			691	798
	500	UD50-35-79	L/R	459	507	602			744	861
	600	UD60-35-79	L/R	507	563	678			848	990
 <p>Unterschrank 1 Schubkasten 128 mm 1 Tür 656 mm 1 verstellbarer Einlegeboden</p>	250	US25-35-79	NEU! L/R	345	369	416			487	546
	300	US30-35-79	L/R	370	398	454			540	611
	400	US40-35-79	L/R	425	465	540			654	749
	450	US45-35-79	L/R	462	505	591			718	825
	500	US50-35-79	L/R	496	544	639			781	899
	600	US60-35-79	L/R	563	622	736			906	1049
 <p>Unterschrank 2 durchgehende Türen 788 mm 2 verstellbare Einlegeböden</p>	800	UD80-35-79	NEU!	548	623	776			1002	1192
	900	UD90-35-79		590	675	846			1101	1314
	1000	UD100-35-79		617	707	885			1155	1378
	1200	UD120-35-79		677	776	972			1267	1513
 <p>Unterschrank 2 Schubkästen 128 mm 2 Türen 656 mm 1 verstellbarer Einlegeboden</p>	800	US80-35-79	NEU!	763	839	991			1218	1407
	900	US90-35-79		776	860	1032			1286	1500
	1000	US100-35-79		799	894	1084			1368	1605
	1200	US120-35-79		815	928	1156			1497	1781
 <p>Glas-Unterschrank 1 Ganzglastür 788 mm 70 mm Rahmen in Edelstahloptik 2 verstellbare Glaseinlegeböden Standardgriff: 269</p> <p>Mögliche Glasarten: • Klarglas [KL] • Milchglas [MI] • Schwarzglas [SC]</p>	450	UGRA45-35-79	NEU! L/R	845	845	845			845	845
	500	UGRA50-35-79	L/R	853	853	853			853	853
	600	UGRA60-35-79	L/R	971	971	971			971	971
 <p>Glas-Unterschrank 2 Ganzglastüren 788 mm 70 mm Rahmen in Edelstahloptik 2 verstellbare Glaseinlegeböden Standardgriff: 269</p> <p>Mögliche Glasarten: • Klarglas [KL] • Milchglas [MI] • Schwarzglas [SC]</p>	900	UGRA90-35-79	NEU!	1334	1334	1334			1334	1334
	1000	UGRA100-35-79		1355	1355	1355			1355	1355
	1200	UGRA120-35-79		1490	1490	1490			1490	1490
 <p>Glas-Unterschrank 1 Tür 788 mm mit Rahmenverglasung 2 verstellbare Glaseinlegeböden</p> <p>Glasart bitte angeben!</p>	450	UGRG45-35-79	NEU! L/R	741	763	776			1009	1094
	500	UGRG50-35-79	L/R	762	786	801			1070	1165
	600	UGRG60-35-79	L/R	792	817	839			1155	1266
 <p>Glas-Unterschrank 2 Türen 788 mm mit Rahmenverglasung 2 verstellbare Glaseinlegeböden</p> <p>Glasart bitte angeben!</p>	900	UGRG90-35-79	NEU!	1025	1051	1095			1571	1739
	1000	UGRG100-35-79		1040	1058	1105			1605	1792
	1200	UGRG120-35-79		1055	1091	1148			1786	2011







Unterschranke (Raster): Korpus 792 mm hoch, 560 mm tief

L=Links, R=Rechts angeschlagen

Beschreibung	Breite in mm	Artikel-Nr.		Preisgruppen						
				1	2	3	4	5	6	7
 <p>Unterschrank 1 Tür 788 mm 2 verstellbare Einlegeböden</p>	200-340	UD20-34-79	L/R	340	387	482			624	743
	250	UD25-79	L/R	286	310	357			428	488
	300	UD30-79	L/R	321	349	406			491	562
	400	UD40-79	L/R	385	424	500			614	709
	450	UD45-79	L/R	411	453	539			666	774
	500	UD50-79	L/R	435	482	577			719	836
600	UD60-79	L/R	482	539	653			823	965	
 <p>Unterschrank 1 Schubkasten 128 mm 1 Tür 656 mm 1 verstellbarer Einlegeboden</p>	250	US25-79	L/R	320	344	391			462	521
	300	US30-79	L/R	345	373	430			515	586
	400	US40-79	L/R	401	440	515			629	724
	450	US45-79	L/R	438	480	567			693	800
	500	US50-79	L/R	472	519	614			756	874
	600	US60-79	L/R	539	597	712			882	1024
 <p>Unterschrank 2 durchgehende Türen 788 mm 2 verstellbare Einlegeböden</p>	800	UD80-79		523	598	751			977	1167
	900	UD90-79		565	650	821			1076	1290
	1000	UD100-79		592	682	860			1130	1353
	1200	UD120-79		652	751	948			1242	1488
 <p>Unterschrank 2 Schubkästen 128 mm 2 Türen 656 mm 1 verstellbarer Einlegeboden</p>	800	US80-79		739	815	966			1194	1382
	900	US90-79		751	835	1007			1262	1475
	1000	US100-79		775	869	1059			1343	1580
	1200	US120-79		790	903	1131			1472	1756
 <p>Unterschrank 1 Schubkasten 128 mm 2 Türen 656 mm 1 verstellbarer Einlegeboden</p>	800	U1S80-79		764	842	993			1221	1410
	900	U1S90-79		806	892	1062			1318	1532
	1000	U1S100-79		887	982	1168			1450	1685
	1200	U1S120-79		975	1079	1285			1594	1853
 <p>Unterschrank 1 Tür 656 mm 1 Ausziehtisch mit Breite: 520 mm und Tiefe: max. 800 mm Arbeitshöhe: ca. 870 mm bei 100 mm Sockelhöhe</p> <p>Tragkraft: 30 kg</p>	600	UT60-79	 L/R	838	895	1009			1179	1321
 <p>Unterschrank 2 Auszüge 1 Ausziehtisch mit Breite: 520 mm und Tiefe: max. 800 mm Arbeitshöhe: ca. 870 mm bei 100 mm Sockelhöhe</p> <p>Tragkraft: 30 kg</p>	600	UT2A60-79		1344	1389	1481			1616	1730

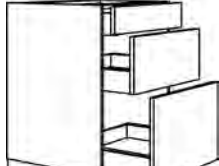





Unterschranke (Raster): Korpus 792 mm hoch, 560 mm tief



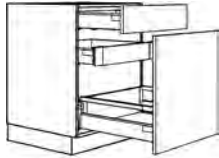
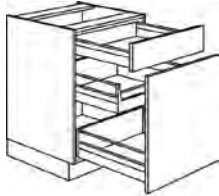
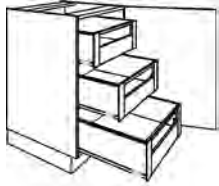





L=Links, R=Rechts angeschlagen



Beschreibung	Breite in mm	Artikel-Nr.	Preisgruppen						
			1	2	3	4	5	6	7
 <p>Unterschrank 6 Schubkästen 128 mm</p>	300	U6S30-79	1473	1497	1544			1614	1674
	400	U6S40-79	1515	1545	1608			1703	1781
	450	U6S45-79	1535	1570	1641			1747	1836
	500	U6S50-79	1556	1594	1674			1792	1890
	600	U6S60-79	1556	1603	1697			1840	1957
	800	U6S80-79	1595	1659	1785			1973	2132
	900	U6S90-79	1794	1864	2006			2219	2396
	1200	U6S100-79 U6S120-79	1836 1918	1913 2011	2067 2198			2301 2478	2495 2710
 <p>Unterschrank 4 Schubkästen 128 mm 1 Auszug 260 mm</p>	300	U4SA30-79	1413	1438	1485			1558	1618
	400	U4SA40-79	1455	1487	1552			1649	1729
	450	U4SA45-79	1476	1512	1584			1694	1784
	500	U4SA50-79	1497	1537	1617			1738	1840
	600	U4SA60-79	1497	1545	1642			1786	1909
	800	U4SA80-79	1540	1604	1732			1925	2087
	900	U4SA90-79	1742	1815	1959			2176	2359
	1200	U4SA100-79 U4SA120-79	1783 1867	1863 1963	2022 2156			2260 2442	2460 2681
 <p>Unterschrank 3 Schubkästen 128 mm 1 Auszug 392 mm</p>	300	U3SA30-79	1096	1121	1174			1249	1313
	400	U3SA40-79	1141	1175	1244			1345	1430
	450	U3SA45-79	1163	1202	1279			1394	1489
	500	U3SA50-79	1186	1228	1313			1441	1547
	600	U3SA60-79	1231	1281	1384			1537	1664
	800	U3SA80-79	1400	1468	1605			1808	1980
	900	U3SA90-79	1444	1520	1675			1903	2097
	1200	U3SA100-79 U3SA120-79	1488 1579	1574 1681	1745 1886			1999 2193	2212 2447
 <p>Unterschrank 1 Schubkasten 128 mm 1 Auszug 260 mm 1 Auszug 392 mm</p>	300	UA30-79	829	852	898			965	1022
	400	UA40-79	866	897	957			1048	1124
	450	UA45-79	883	918	987			1089	1174
	500	UA50-79	902	940	1017			1130	1225
	600	UA60-79	929	974	1066			1202	1316
	800	UA80-79	1132	1198	1326			1519	1681
	900	UA90-79	1171	1244	1389			1606	1786
	1200	UA100-79 UA120-79	1281 1365	1367 1467	1537 1672			1793 1979	2006 2233
 <p>Unterschrank 2 Schubkästen 2 Auszüge mit breiter Front</p>	800	U2SA80-79	1555	1630	1782			2010	2199
	900	U2SA90-79	1605	1689	1861			2116	2329
	1000	U2SA100-79	1654	1749	1938			2223	2460
	1200	U2SA120-79	1754	1867	2094			2436	2720
 <p>Unterschrank 2 Auszüge 392 mm</p>	300	U2DA30-79	800	829	886			971	1042
	400	U2DA40-79	843	880	955			1069	1164
	450	U2DA45-79	863	905	992			1119	1226
	500	U2DA50-79	883	930	1025			1167	1285
	600	U2DA60-79	926	984	1096			1268	1410
	800	U2DA80-79	1017	1091	1239			1464	1651
	900	U2DA90-79	1067	1152	1319			1571	1781
	1200	U2DA100-79 U2DA120-79	1137 1221	1232 1333	1421 1560			1706 1901	1943 2186
 <p>Unterschrank 2 Auszüge 1 Innenschubkasten mit Mitnehmer</p> <p>Fronthöhe: 2 Auszüge 392 mm</p>	500	UI2DA50-79	1016	1058	1142			1271	1377
	600	UI2DA60-79	1072	1124	1226			1379	1508
	800	UI2DA80-79	1199	1268	1403			1608	1779
	900	UI2DA90-79	1239	1317	1471			1701	1892
	1000	UI2DA100-79	1281	1367	1537			1793	2006
	1200	UI2DA120-79	1365	1467	1672			1979	2233

Unterschranke (Raster): Korpus 792 mm hoch, 560 mm tief

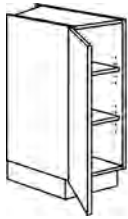



L=Links, R=Rechts angeschlagen

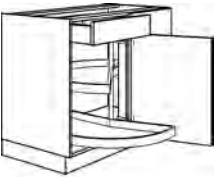
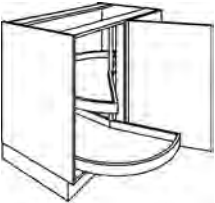

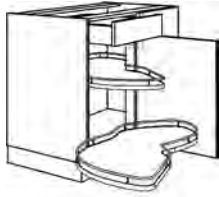
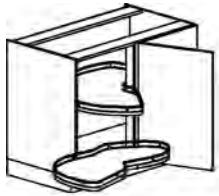
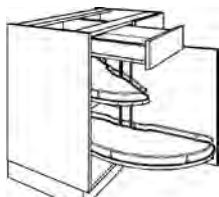

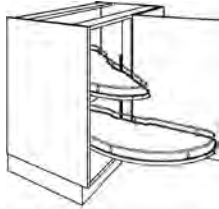
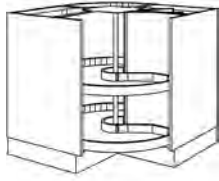

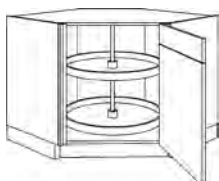
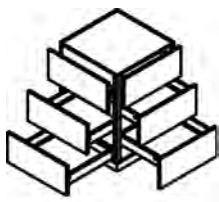

Beschreibung	Breite in mm	Artikel-Nr.		Preisgruppen						
				1	2	3	4	5	6	7
 <p>Unterschrank 1 Schubkasten 128 mm 1 Innenschubkasten 1 Auszug 656 mm</p>	300	USI30-79		795	820	870			948	1011
	400	USI40-79		822	855	924			1025	1111
	450	USI45-79		834	874	950			1066	1162
	500	USI50-79		850	892	976			1105	1211
	600	USI60-79		877	927	1029			1183	1310
 <p>Unterschrank 1 Schubkasten 128 mm 1 Innenauszug 1 Auszug 656 mm</p>	300	UAI30-79		850	873	919			989	1048
	400	UAI40-79		887	918	981			1073	1152
	450	UAI45-79		905	941	1011			1115	1203
	500	UAI50-79		925	964	1041			1159	1256
	600	UAI60-79		915	961	1055			1194	1309
 <p>Unterschrank 1 Tür 788 mm 3 Innenauszüge</p>	400	UDI3A40-79	L/R	961	995	1062			1165	1250
	450	UDI3A45-79	L/R	1002	1041	1118			1233	1329
	500	UDI3A50-79	L/R	1024	1067	1153			1280	1387
 <p>Unterschrank 1 Innenschubkasten 2 Innenauszüge Tür 155° öffnend</p> <p>Die Tür muss 90° geöffnet werden können!</p>	300	UI2A30-79	L/R	958	984	1035			1111	1175
	400	UI2A40-79	L/R	993	1025	1094			1197	1281
	450	UI2A45-79	L/R	1012	1050	1128			1242	1339
 <p>Unterschrank 2 Schubkästen 128 mm 2 Auszüge 260 mm</p>	300	U2S2A30-79		1209	1237	1295			1379	1450
	400	U2S2A40-79		1257	1295	1370			1484	1579
	450	U2S2A45-79		1280	1323	1408			1536	1642
	500	U2S2A50-79		1304	1351	1446			1588	1707
	600	U2S2A60-79		1327	1381	1494			1660	1800
	800	U2S2A80-79		1555	1630	1782			2010	2199
	900	U2S2A90-79		1605	1689	1861			2116	2329
	1000	U2S2A100-79		1654	1749	1938			2223	2460
	1200	U2S2A120-79		1754	1867	2094			2436	2720
 <p>Unterschrank 3 Auszüge 260 mm</p>	300	U3A30-79		1067	1095	1153			1237	1308
	400	U3A40-79		1114	1153	1228			1342	1437
	450	U3A45-79		1138	1180	1266			1394	1500
	500	U3A50-79		1162	1209	1304			1446	1565
	600	U3A60-79		1185	1239	1351			1518	1658
	800	U3A80-79		1373	1447	1595			1820	2006
	900	U3A90-79		1420	1505	1673			1924	2134
	1000	U3A100-79		1468	1553	1723			1980	2193
	1200	U3A120-79		1560	1674	1898			2235	2517
 <p>Unterschrank mit 2 Falttüren links oder rechts angeschlagen 2 verstellbare Einlegeböden</p>	600	UFT60-79	 L/R	537	593	708			878	1020

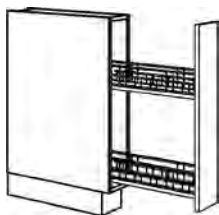

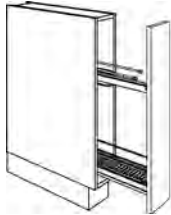
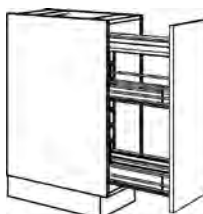

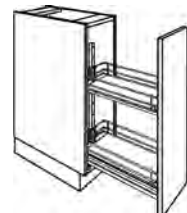





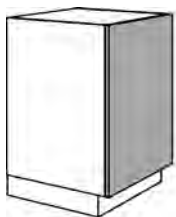

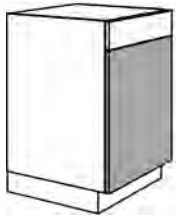

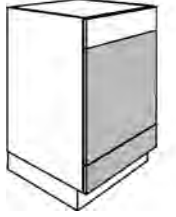

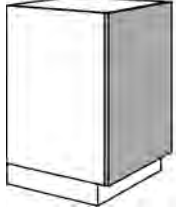
Beschreibung	Breite in mm	Artikel-Nr.		Preisgruppen						
				1	2	3	4	5	6	7
 <p>Unterschrank mit 4 Falttüren 2 links und 2 rechts angeschlagen 2 verstellbare Einlegeböden</p>	1000	UFT100-79		784	879	1068			1352	1589
 <p>Abfallsammlerschrank 1 Schubkasten 128 mm 1 Auszug 656 mm mit Doppelabfallsammler</p>	300	UASA30-79		863	901	976			1091	1186
 <p>Abfallsammlerschrank 1 Innenschubkasten 1 Auszug 788 mm mit Doppelabfallsammler</p>	300	UDIASA30-79		1259	1283	1333			1408	1470
 <p>Unterschrank mit innenliegenden Auszügen Korpustiefe 580 mm 1 innenliegender Schubkasten Fronthöhe 110 mm 2 innenliegende Auszüge Fronthöhe 195 mm</p>	450 600 900	UIS2A45-79 UIS2A60-79 UIS2A90-79		1105 1162 1378	1147 1218 1463	1233 1332 1546			1361 1503 1884	1468 1645 2092
 <p>Unterschrank 3 Auszüge mit geschweifter Front</p> <p>Fronthöhe: 3 Auszüge 260 mm</p> <p>Korpus und Front beidseitig in gewähltem Frontdekor</p> <p>In PRG 135 nur lieferbar in: Anthrazit, Magnolie, Perlgrau, Weiss</p>	450 500 600 900	U3AFG45-79 U3AFG50-79 U3AFG60-79 U3AFG90-79		1163 1186 1231 1444	1202 1228 1281 1520	- - - -			- - - -	- - - -
 <p>Abgeschrägter Unterschrank 560/415 mm tief 1 Tür 788 mm 2 verstellbare Einlegeböden</p> <p>Abschrägung 30°</p>	270	UAD27-79	 L/R	373	413	493			613	712

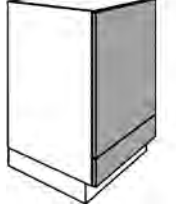
Beschreibung	Breite in mm	Artikel-Nr.		Preisgruppen						
				1	2	3	4	5	6	7
 <p>Eckunterschrank Winkelanschluss 1 Schubkasten 128 mm 1 Tür 656 mm 1 verstellbarer Einlegeboden Korpus 1000 mm breit</p> <p>Schubkasten, Tür 500 mm Stell- und Planungsmaß 1150 x 650 mm</p> <p>Schubkasten, Tür 450 mm Stell- und Planungsmaß 1100 x 650 mm</p> <p>Schubkasten, Tür 600 mm Stell- und Planungsmaß 1250 x 650 mm</p> <p>Abb. zeigt Anschlag rechts</p>	<p>1150x650</p> <p>1100x650</p> <p>1250x650</p>	<p>UE115-65-79</p> <p>UE110-65-79</p> <p>UE125-65-79</p>	<p>L/R</p> <p>L/R</p> <p>L/R</p>	<p>755</p> <p>755</p> <p>755</p>	<p>850</p> <p>850</p> <p>850</p>	<p>1038</p> <p>1038</p> <p>1038</p>			<p>1323</p> <p>1323</p> <p>1323</p>	<p>1559</p> <p>1559</p> <p>1559</p>
 <p>Eckunterschrank Winkelanschluss 1 Tür 788 mm 2 verstellbare Einlegeböden Korpus 1000 mm breit</p> <p>Tür 500 mm Stell- und Planungsmaß 1150 x 650 mm</p> <p>Tür 450 mm Stell- und Planungsmaß 1100 x 650 mm</p> <p>Tür 600 mm Stell- und Planungsmaß 1250 x 650 mm</p> <p>Abb. zeigt Anschlag rechts</p>	<p>1150x650</p> <p>1100x650</p> <p>1250x650</p>	<p>UED115-65-79</p> <p>UED110-65-79</p> <p>UED125-65-79</p>	<p>L/R</p> <p>L/R</p> <p>L/R</p>	<p>609</p> <p>609</p> <p>609</p>	<p>713</p> <p>713</p> <p>713</p>	<p>922</p> <p>922</p> <p>922</p>			<p>1234</p> <p>1234</p> <p>1234</p>	<p>1495</p> <p>1495</p> <p>1495</p>
 <p>Eckunterschrank Winkelanschluss 1 Schubkasten 128 mm 1 Tür 656 mm 2 ausschwenkbare Holzböden mit Drahtreling Traglast 20 kg Korpus 1000 mm breit</p> <p>Schubkasten, Tür 500 mm Stell- und Planungsmaß 1150 x 650 mm</p> <p>Schubkasten, Tür 450 mm Stell- und Planungsmaß 1100 x 650 mm</p> <p>Schubkasten, Tür 600 mm Stell- und Planungsmaß 1250 x 650 mm</p> <p>Abb. zeigt Anschlag rechts</p>	<p>1150x650</p> <p>1100x650</p> <p>1250x650</p>	<p>UEBD115-65-79</p> <p>UEBD110-65-79</p> <p>UEBD125-65-79</p>	<p>L/R</p> <p>L/R</p> <p>L/R</p>	<p>816</p> <p>816</p> <p>816</p>	<p>919</p> <p>919</p> <p>919</p>	<p>1126</p> <p>1126</p> <p>1126</p>			<p>1435</p> <p>1435</p> <p>1435</p>	<p>1690</p> <p>1690</p> <p>1690</p>
 <p>Eckunterschrank Winkelanschluss 1 Tür 788 mm 2 ausschwenkbare Holzböden mit Drahtreling Traglast 20 kg Korpus 1000 mm breit</p> <p>Tür 500 mm Stell- und Planungsmaß 1150 x 650 mm</p> <p>Tür 450 mm Stell- und Planungsmaß 1100 x 650 mm</p> <p>Tür 600 mm Stell- und Planungsmaß 1250 x 650 mm</p> <p>Abb. zeigt Anschlag rechts</p>	<p>1150x650</p> <p>1100x650</p> <p>1250x650</p>	<p>UEDBD115-65-79</p> <p>UEDBD110-65-79</p> <p>UEDBD125-65-79</p>	<p>L/R</p> <p>L/R</p> <p>L/R</p>	<p>735</p> <p>735</p> <p>735</p>	<p>838</p> <p>838</p> <p>838</p>	<p>1043</p> <p>1043</p> <p>1043</p>			<p>1352</p> <p>1352</p> <p>1352</p>	<p>1610</p> <p>1610</p> <p>1610</p>

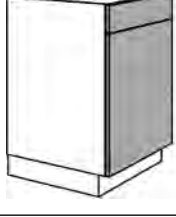
Beschreibung	Breite in mm	Artikel-Nr.		Preisgruppen						
				1	2	3	4	5	6	7
 <p>Eckunterschrank Winkelanschluss 1 Schubkasten 128 mm 1 Tür 656 mm 2 ausschwenkbare Holzböden mit Drahtreling und Einzugsdämpfung, Traglast 25 kg Korpus 1000 mm breit</p> <p>Schubkasten, Tür 500 mm Stell- und Planungsmaß 1150 x 650 mm</p> <p>Schubkasten, Tür 450 mm Stell- und Planungsmaß 1100 x 650 mm</p> <p>Schubkasten, Tür 600 mm Stell- und Planungsmaß 1250 x 650 mm</p> <p>Abb. zeigt Anschlag rechts</p>	1100x650	UESA115-65-79	L/R	1842	1922	2084			2325	2527
	1100x650	UESA110-65-79	L/R	1842	1922	2084			2325	2527
	1250x650	UESA125-65-79	L/R	1842	1922	2084			2325	2527
 <p>Eckunterschrank Winkelanschluss 1 Tür 788 mm 2 ausschwenkbare Holzböden mit Drahtreling und Einzugsdämpfung, Traglast 25 kg Korpus 1000 mm breit</p> <p>Tür 500 mm Stell- und Planungsmaß 1150 x 650 mm</p> <p>Tür 450 mm Stell- und Planungsmaß 1100 x 650 mm</p> <p>Tür 600 mm Stell- und Planungsmaß 1250 x 650 mm</p> <p>Abb. zeigt Anschlag rechts</p>	1100x650	UEDSA115-65-79	L/R	1724	1811	1981			2237	2450
	1100x650	UEDSA110-65-79	L/R	1724	1811	1981			2237	2450
	1250x650	UEDSA125-65-79	L/R	1724	1811	1981			2237	2450
 <p>Eckunterschrank Winkelanschluss 1 Schubkasten 128 mm 1 Tür 656 mm 2 ausschwenkbare Tablare CORNERSTONE MAXX Rail Traglast 25 kg pro Tablar Korpus 1000 mm breit</p> <p>Schubkasten, Tür 500 mm Stell- und Planungsmaß 1150 x 650 mm</p> <p>Schubkasten, Tür 450 mm Stell- und Planungsmaß 1100 x 650 mm</p> <p>Schubkasten, Tür 600 mm Stell- und Planungsmaß 1250 x 650 mm</p> <p>Abb. zeigt Anschlag rechts</p>	1150x650	UECM115-65-79	L/R	2281	2363	2525			2766	2966
	1100x650	UECM110-65-79	L/R	2281	2363	2525			2766	2966
	1250x650	UECM125-65-79	L/R	2281	2363	2525			2766	2966

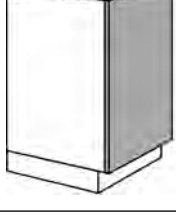
Beschreibung	Breite in mm	Artikel-Nr.		Preisgruppen						
				1	2	3	4	5	6	7
 <p>Eckunterschrank Winkelanschluss 1 Tür 788 mm 2 ausschwenkbare Tablare CORNERSTONE MAXX Rail Traglast 25 kg pro Tablar Korpus 1000 mm breit</p> <p>Tür 500 mm Stell- und Planungsmaß 1150 x 650 mm</p> <p>Tür 450 mm Stell- und Planungsmaß 1100 x 650 mm</p> <p>Tür 600 mm Stell- und Planungsmaß 1250 x 650 mm</p> <p>Abb. zeigt Anschlag rechts</p>	<p>1150x650</p> <p>1100x650</p> <p>1250x650</p>	<p>UEDCM115-65-79</p> <p>UEDCM110-65-79</p> <p>UEDCM125-65-79</p>	<p>L/R</p> <p>L/R</p> <p>L/R</p>	<p>2164</p> <p>2164</p> <p>2164</p>	<p>2251</p> <p>2251</p> <p>2251</p>	<p>2421</p> <p>2421</p> <p>2421</p>			<p>2676</p> <p>2676</p> <p>2676</p>	<p>2889</p> <p>2889</p> <p>2889</p>
 <p>Karussellschrank mit einschwenkbaren Türen 1 Griff auf linker Front 2 drehbare Holzböden mit Drahtreling</p> <p>Der obere Tablarboden ist höhenverstellbar Traglast 15 kg</p> <p>Transportbreite mind. 750 mm! Schrank ist bauseits zerlegbar.</p> <p>Am Zeilenende nur mit Stützwange möglich!</p>	<p>800x800 900x900</p>	<p>UEDK80-79</p> <p>UEDK90-79</p>		<p>1503 1604</p>	<p>1556 1657</p>	<p>1662 1762</p>			<p>1821 1922</p>	<p>1955 2055</p>
 <p>Eckschrank 2 Einlegeböden 2 Türen links und rechts mit Weitwinkelscharnieren 155° Öffnungswinkel 1 Griff auf linker Front</p>	<p>800x800 900x900</p>	<p>UDTE80-79</p> <p>UDTE90-79</p>		<p>776 784</p>	<p>812 826</p>	<p>886 909</p>			<p>997 1034</p>	<p>1090 1138</p>
 <p>Diagonal-Eckunterschrank 1 verstiftete Tür 128 / 656 mm Türbreite 395 mm dahinter Drehkarussell 360° 2 Holzböden mit Drahtreling Traglast 20 kg</p>	<p>900x900</p>	<p>UET90-79</p>	<p>L/R</p>	<p>1275</p>	<p>1339</p>	<p>1463</p>			<p>1651</p>	<p>1807</p>
 <p>Außeneckschrank mit 6 ausziehbaren Schubkästen 3x links, 3x rechts ausziehbar Korpus 560 x 560 mm</p> <p>Anschlag L: linke Front durchgehend</p> <p>Anschlag R: rechte Front durchgehend</p>	<p>600x600</p>	<p>UEA60-79</p>	<p>L/R</p>	<p>2217</p>	<p>2351</p>	<p>2624</p>			<p>3034</p>	<p>3375</p>

Beschreibung	Breite in mm	Artikel-Nr.		Preisgruppen							
				1	2	3	4	5	6	7	
 <p>Unterschrank Auszugschrank mit 2 festen Etagen mit geschlossenem Boden in Anthrazit</p> <p>Fronthöhe: 788 mm</p>	150	UA15-79			521	541	577			632	679
 <p>Unterschrank 1 Tür 788 mm mit Handtuchhalter 2-armig eingebaut</p>	150	UHTD15-79		L/R	372	387	418			466	504
 <p>Unterschrank 1 Auszug mit Handtuchhalter 2-armig eingebaut</p>	150	UAH15-79			594	632	817			1115	1300
 <p>Unterschrank als Auszugschrank mit 2 Drahtkörben mit geschlossenem Holzboden in Anthrazit in der Höhe verstellbar</p> <p>Fronthöhe: 788 mm</p>	200 300	UAMD20-79 UAMD30-79		L/R L/R	633 666	653 705	690 781			748 894	795 989
 <p>Unterschrank als Auszugschrank</p> <p>mit 2 Drahtkörben mit geschlossenem Holzboden und gedämpfter Auszugsführung</p>	300 400	UAP30-79 UAP40-79			1000 1051	1063 1117	1375 1445			1875 1971	2188 2299
 <p>Flaschen- u. Vorratsschrank 1 Schubkasten 1 Tür unten ein herausnehmbarer Korbeinsatz für Flaschen oder Vorräte 1 Mittelwand daneben 2 Innenschubkästen</p> <p>Achtung: Nicht kürzbar!</p>	600	UAF60-79		L/R	1103	1154	1257			1410	1537
 <p>Unterschrank 1 Schubkasten 128 mm 1 Auszug 656 mm mit Korbeinsatz, 2-seitig benutzbar für 8 Flaschen oder Vorräte</p>	300	UAF30-79			745	770	822			898	962



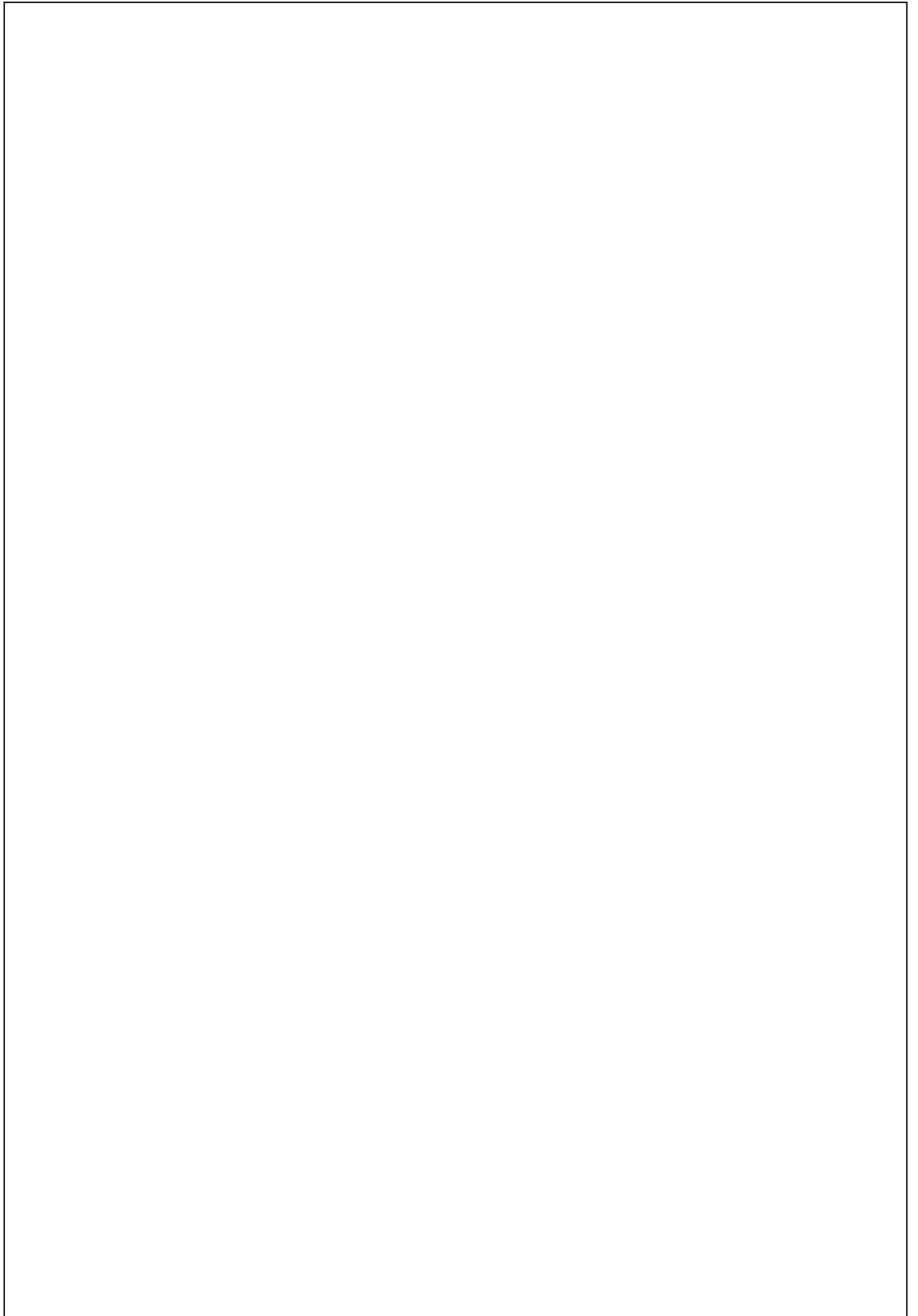

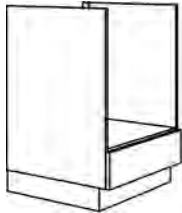
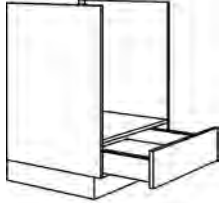
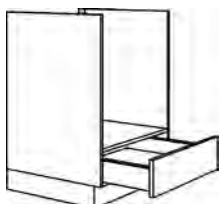
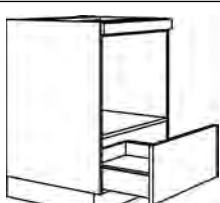
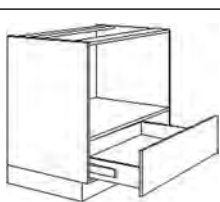
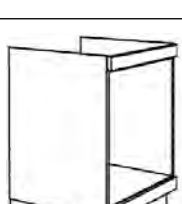
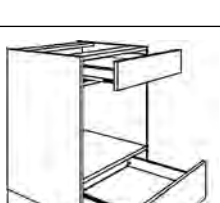
Beschreibung	Breite in mm	Artikel-Nr.			Preisgruppen						
					1	2	3	4	5	6	7
 <p>Dekortür für integrierte Unterbau-Kühlgeräte mit Flachscharniertechnik 788 x 595 mm Bitte Stützwange mitbestellen bei Kühlgerät am Zeilenende Achtung: Kühlgerät 600 mm breit!</p>	600	KSF-79		L/R	80	136	247			415	554
 <p>Dekortür für integrierten Geschirrspüler 656 mm hoch Gerätetyp angeben!</p>	450 600	GSB45-79 GSB60-79			93 93	124 149	188 263			284 433	365 575
 <p>Dekortür für integrierten Geschirrspüler mit geteilter Front mit Abklappfunktion Gerätetyp angeben!</p>	450 600	GSBG45-79 GSBG60-79			283 283	339 339	450 450			597 597	740 740
 <p>Dekortür für vollintegrierten Geschirrspüler 788 mm hoch Gerätetyp angeben! inkl. Höhenausgleichsblenden HAB46 (2x 19 mm, 2x 27 mm)</p>	450 600	GSBD45-I-79 GSBD60-I-79			209 218	251 276	336 389			465 560	571 702
 <p>Dekortür für vollintegrierten Geschirrspüler 658 / 128 mm mit Abklappfunktion Gerätetyp angeben!</p>	450 600	GSBDG45-I-79 GSBDG60-I-79		NEU!	330 351	351 373	454 483			619 658	722 768
 <p>Dekortür für vollintegrierten Geschirrspüler verlascht: 128 mm 656 mm Gerätetyp angeben! inkl. Höhenausgleichsblenden HAB46 (2x 19 mm, 2x 27 mm)</p>	450 600	GSB45-I-79 GSB60-I-79			218 218	262 276	347 389			475 560	582 702
 <p>Dekortür für vollintegrierte Waschmaschine durchgehend 788 mm hoch Gerätetyp angeben!</p>	600	KSBD-79		L/R	144	200	311			478	617
 <p>Dekortür für vollintegrierte Waschmaschine verlascht: 128 x 595 mm 656 x 595 mm Gerätetyp angeben!</p>	600	KSB-79		L/R	144	200	311			478	617





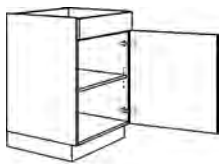
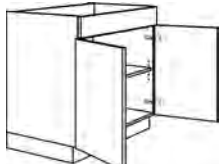

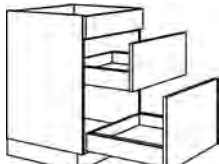
Beschreibung	Breite in mm	Artikel-Nr.	Preisgruppen						
			1	2	3	4	5	6	7
 <p>Umbauschrank für Elektro-Einbauherde unten feste Frontblende 188 mm Nischenmaße: 560 mm breit (genauen Herdtyp angeben!)</p>	600	HUB-79	274	284	307			341	369
 <p>Umbauschrank für Elektro-Einbauherde unten 1 Schubkasten 188 mm Nischenmaße: 566 mm breit (genauen Herdtyp angeben!)</p>	600	HUS60-79	506	517	539			573	600
 <p>Umbauschrank für Gasherde mit Lüftungsgitter Front 188 mm hoch</p>	600	HUGAS-79	506	517	539			573	600
 <p>Umbauschrank für Einbau-Mikrowelle Einbauhöhe 350 - 450 mm Bei 450 mm Nische: Auszug 260 mm hoch Mikrowellentyp bitte angeben!</p>	600	HUA-79	620	645	695			770	832
 <p>Umbauschrank für Einbaubackofen 900 mm unten 1 Auszug Nischenhöhe 480 mm Genauen Geräte-Typ angeben!</p>	900	HUA90-79	715	736	792			878	949
 <p>Umbauschrank für Elektro-Einbauherde unter 18-mm-Arbeitsplatte oben und unten feste Frontblende Nischenmaße: 560 mm breit (genauen Herdtyp angeben!)</p>	600	HUB18-79	274	284	307			341	369
 <p>Umbauschrank für Backofen / Mikrowelle Schubkasten 128 mm Nische 450 mm Schubkasten 196 mm</p>	600	HUM2S60-79	603	624	648			710	749





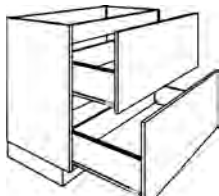
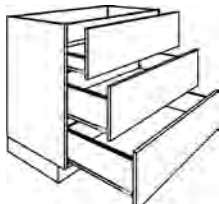

Unterschranke (Raster): Korpus 792 mm hoch, 560 mm tief

L=Links, R=Rechts angeschlagen

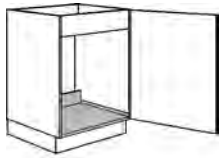
Beschreibung	Breite in mm	Artikel-Nr.		Preisgruppen						
				1	2	3	4	5	6	7
 <p>Unterschrank Kochstellenschrank 1 Blende 128 mm für Einbauschkasten 1 Tür 656 mm 1 verstellbarer Einlegeboden</p> <p>E-Gerätetyp angeben!</p>	600	K60-79	L/R	380	436	547			714	853
 <p>Unterschrank Kochstellenschrank mit fester Blende oder Schaltkastenausschnitt 2 Drehtüren 1 verstellbarer Einlegeboden</p> <p>E-Gerätetyp angeben!</p>	800 900 1000	K80-79 K90-79 K100-79		491 524 1115	577 609 1171	748 777 1281			1002 1029 1448	1215 1238 1587
 <p>Unterschrank Kochstellenschrank 1 feste Blende 128 mm 2 Schubkästen 128 mm 1 Auszug 392 mm</p> <p>E-Gerätetyp angeben!</p>	600 800 900 1000 1200	K2S60-79 K2S80-79 K2S90-79 K2S100-79 K2S120-79		1118 1290 1337 1366 1457	1174 1365 1421 1460 1569	1284 1513 1589 1647 1794			1451 1737 1842 1926 2132	1591 1924 2052 2161 2412
 <p>Unterschrank Kochstellenschrank 1 feste Blende 128 mm 1 Auszug 260 mm 1 Auszug 392 mm</p> <p>E-Gerätetyp angeben!</p>	600 800 900 1000 1200	K2A60-79 K2A80-79 K2A90-79 K2A100-79 K2A120-79		929 1043 1100 1141 1227	986 1129 1185 1235 1340	1096 1299 1352 1422 1565			1263 1555 1605 1703 1901	1402 1769 1815 1937 2183
 <p>Unterschrank Kochstellenschrank 2 Auszüge 392 mm</p> <p>E-Gerätetyp angeben!</p>	600 800 900 1000 1200	K2DA60-79 K2DA80-79 K2DA90-79 K2DA100-79 K2DA120-79		918 1043 1084 1124 1207	973 1129 1167 1217 1319	1085 1299 1335 1404 1544			1251 1555 1588 1685 1881	1391 1769 1797 1920 2162

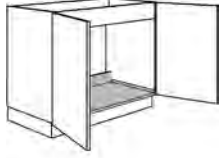

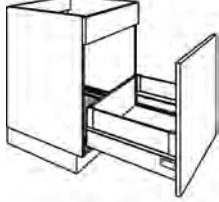

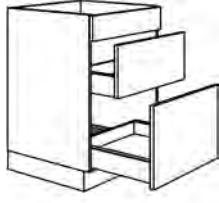
Beschreibung	Breite in mm	Artikel-Nr.	Preisgruppen						
			1	2	3	4	5	6	7
<p>Alle Kochstellenschränke für Tischlüfter wurden für das Basic-System von BORA konstruiert.</p> <p>Für andere Kochfeldabzugssysteme wird der Schrank entsprechend angepasst.</p> <p>Schubkästen und Auszüge werden dazu in der Tiefe angepasst.</p>									
 <p>Unterschrank Kochstellenschrank für Tischlüfter, passend für z.B. BORA Basic</p> <p>Abluft: 1 Blende 2 Auszüge 400 mm tief</p> <p>Umluft: 1 Blende 2 Auszüge 500 mm tief</p> <p>Fronthöhen: Blende 128 mm Auszug 260 mm Auszug 392 mm</p>	600	KTL2A60-79	741	793	845			1079	1183
	800	KTL2A80-79	1058	1132	1207			1542	1690
	900	KTL2A90-79	1100	1185	1269			1647	1815
	1000	KTL2A100-79	1141	1235	1329			1750	1937
	1200	KTL2A120-79	1226	1339	1450			1958	2183
 <p>Unterschrank Kochstellenschrank für Tischlüfter, passend für z.B. BORA Basic</p> <p>Abluft: 1 Blende 1 Auszug mit Innenschubkasten 400 mm tief 1 Auszug 400 mm tief</p> <p>Umluft: 1 Blende 1 Auszug mit Innenschubkasten 500 mm tief 1 Auszug 500 mm tief</p> <p>Fronthöhen: Blende 128 mm Auszug 260 mm Auszug 392 mm</p>	600	KTLI2A60-79	931	984	1036			1272	1376
	800	KTLI2A80-79	1331	1405	1481			1817	1966
	900	KTLI2A90-79	1377	1462	1545			1923	2091
	1000	KTLI2A100-79	1423	1517	1611			2031	2219
	1200	KTLI2A120-79	1515	1627	1739			2246	2471
 <p>Unterschrank Kochstellenschrank für Tischlüfter, passend für z.B. BORA Basic</p> <p>Abluft: 1 Blende 1 Schubkasten 400 mm tief 2 Auszüge 400 mm tief</p> <p>Umluft: 1 Blende 1 Schubkasten 500 mm tief 2 Auszüge 500 mm tief</p> <p>Fronthöhen: Blende/Schubkasten 128 mm Auszüge 260 mm</p>	600	KTLS2A60-79	931	984	1036			1272	1376
	800	KTLS2A80-79	1331	1405	1481			1817	1966
	900	KTLS2A90-79	1377	1462	1545			1923	2091
	1000	KTLS2A100-79	1423	1517	1611			2031	2219
	1200	KTLS2A120-79	1515	1627	1739			2246	2471

Beschreibung	Breite in mm	Artikel-Nr.	Preisgruppen							
			1	2	3	4	5	6	7	
<p>Alle Kochstellenschränke für Tischlüfter wurden für das Basic-System von BORA konstruiert.</p> <p>Für andere Kochfeldabzugssysteme wird der Schrank entsprechend angepasst.</p> <p>Schubkästen und Auszüge werden dazu in der Tiefe angepasst.</p>										
 <p>Unterschrank Kochstellenschrank für Tischlüfter, passend für z.B. BORA Basic</p> <p>Abluft: 1 Blende 2 Schubkästen 400 mm 1 Auszug 400 mm tief</p> <p>Umluft: 1 Blende 2 Schubkästen 500 mm 1 Auszug 500 mm tief</p> <p>Fronthöhen: Blende/Schubkasten 128 mm Auszug 392 mm</p>	600	KTL2S60-79	897	949	1000			1236	1341	
	800	KTL2S80-79	1280	1354	1429			1766	1915	
	900	KTL2S90-79	1327	1411	1495			1873	2040	
	1000	KTL2S100-79	1354	1448	1542			1962	2150	
	1200	KTL2S120-79	1464	1577	1688			2196	2421	
 <p>Unterschrank Kochstellenschrank für Tischlüfter, passend für z.B. BORA Basic</p> <p>Abluft: 2 Auszüge 400 mm tief</p> <p>Umluft: 2 Auszüge 500 mm tief</p> <p>Fronthöhen: Auszug 392 mm</p>	600	KTL2DA60-79	736	790	842			1076	1180	
	800	KTL2DA80-79	1053	1128	1202			1537	1686	
	900	KTL2DA90-79	1094	1178	1262			1640	1808	
	1000	KTL2DA100-79	1136	1230	1323			1745	1932	
	1200	KTL2DA120-79	1218	1331	1444			1950	2175	
 <p>Unterschrank Kochstellenschrank für Tischlüfter, passend für z.B. BORA Basic</p> <p>Abluft: 1 Auszug mit Innenschubkasten 400 mm tief 1 Auszug 400 mm tief</p> <p>Umluft: 1 Auszug mit Innenschubkasten 500 mm tief 1 Auszug 500 mm tief</p> <p>Fronthöhen: Auszug 260 mm</p>	600	KTL3DA60-79	931	984	1036			1272	1376	
	800	KTL3DA80-79	1331	1405	1481			1817	1966	
	900	KTL3DA90-79	1377	1462	1545			1923	2091	
	1000	KTL3DA100-79	1423	1517	1611			2031	2219	
	1200	KTL3DA120-79	1515	1627	1739			2246	2471	

Beschreibung	Breite in mm	Artikel-Nr.		Preisgruppen						
				1	2	3	4	5	6	7
 <p>Spülenunterbau oben 1 Blende 128 mm 1 Tür 656 mm mit eingebauter Aluwanne als Unterbodenverkleidung</p>	450 500 600	SPU45-79 SPU50-79 SPU60-79	L/R L/R L/R	351 370 406	393 417 464	478 512 577			607 654 748	713 773 890
 <p>Spülenunterbau 1 durchgehende Tür 788 mm mit eingebauter Aluwanne als Unterbodenverkleidung</p>	450 500 600	SPUD45-79 SPUD50-79 SPUD60-79	L/R L/R L/R	340 359 396	382 407 452	468 502 567			595 644 736	702 762 879
 <p>Spülenunterbau oben 1 Blende mit geteilter Front 128 mm 2 Türen 656 mm mit eingebauter Aluwanne als Unterbodenverkleidung</p>	800 900 1000	SPU80-79 SPU90-79 SPU100-79		490 526 546	562 609 631	708 770 802			923 1014 1058	1103 1215 1271
 <p>Spülenunterbau 2 durchgehende Türen 788 mm mit eingebauter Aluwanne als Unterbodenverkleidung</p>	800 900 1000	SPUD80-79 SPUD90-79 SPUD100-79		503 517 581	579 602 676	731 773 865			958 1028 1149	1147 1241 1386
 <p>Spülen-Unterschrank 1 feste Blende 128 mm 1 Auszug 656 mm</p>	450 500 600	SPU1A45-79 SPU1A50-79 SPU1A60-79		614 640 680	656 687 736	741 782 851			869 924 1021	975 1042 1163
 <p>Spülen-Unterschrank 1 Auszug 788 mm</p>	450 500 600	SPUD1A45-79 SPUD1A50-79 SPUD1A60-79		608 629 668	650 677 726	735 771 839			863 914 1010	970 1032 1153
 <p>Spülenunterbau oben 1 Blende 128 mm 1 Auszug 260 mm 1 Auszug 392 mm mit eingebauter Aluwanne als Unterbodenverkleidung</p>	450 500 600 800 900 1000	SPU2A45-79 SPU2A50-79 SPU2A60-79 SPU2A80-79 SPU2A90-79 SPU2A100-79		862 899 985 1124 1159 1175	904 947 1041 1200 1244 1270	990 1041 1155 1351 1414 1460			1118 1183 1326 1579 1671 1744	1225 1302 1468 1769 1884 1981

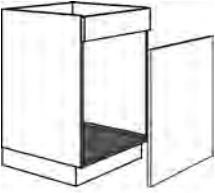
Unterschränke (Raster): Korpus 792 mm hoch, 560 mm tief



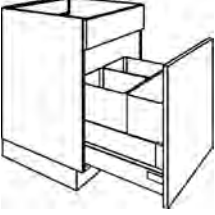
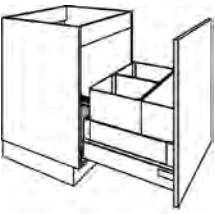

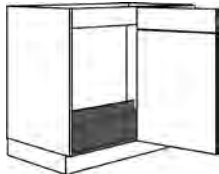
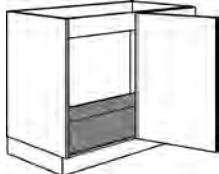
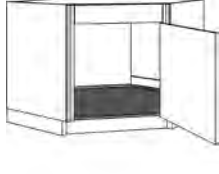
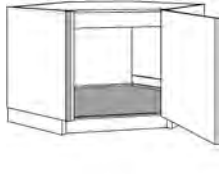
L=Links, R=Rechts angeschlagen

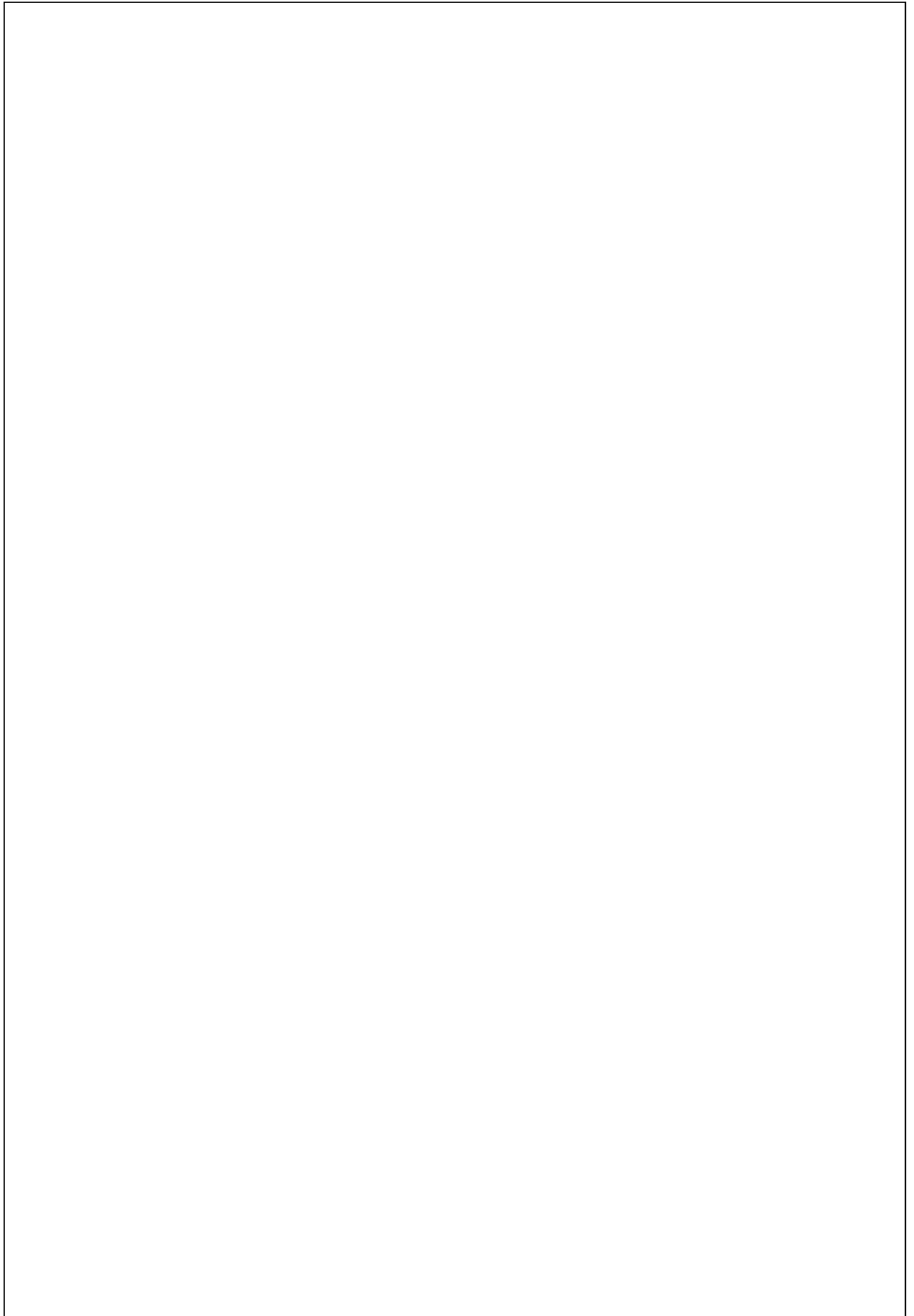

Beschreibung	Breite in mm	Artikel-Nr.	Preisgruppen							
			1	2	3	4	5	6	7	
 <p>Spülen-Unterschrank 1 Blende 128 mm 1 lose Tür 656 mm hoch für Einbau von Abfalltrennsystemen mit eingebauter Aluwanne als Unterbodenverkleidung</p>	450 500 600	SPUA-BW45-79 SPUA-BW50-79 SPUA-BW60-79		351 370 406	393 417 464	478 512 577			607 654 748	713 773 890
 <p>Spülen-Unterschrank 1 lose Tür 788 mm hoch für Einbau von Abfalltrennsystemen mit eingebauter Aluwanne als Unterbodenverkleidung</p>	450 500 600	SPUAD-BW45-79 SPUAD-BW50-79 SPUAD-BW60-79		351 370 406	393 417 464	478 512 577			607 654 748	713 773 890
 <p>Spülen-Unterschrank inkl. Abfalltrennsystem 1 Blende 128 mm 1 Auszug 656 mm mit eingebauter Aluwanne als Unterbodenverkleidung</p> <p>Eimer, 330 mm hoch: 1x 16l, 1x 22l Volumen 2x 22l Volumen 2x 10l, 1x 22l Volumen</p>	500 600 600	SPU-AS50-79 SPU-AS602-79 SPU-AS603-79		1055 1096 1127	1102 1154 1183	1197 1268 1297			1339 1438 1468	1457 1580 1610
 <p>Spülen-Unterschrank inkl. Abfalltrennsystem 1 Auszug 788 mm mit eingebauter Aluwanne als Unterbodenverkleidung</p> <p>Eimer, 330 mm hoch: 1x 16l, 1x 22l Volumen 2x 22l Volumen 2x 10l, 1x 22l Volumen</p>	500 600 600	SPUD-AS50-79 SPUD-AS602-79 SPUD-AS603-79		1036 1078 1113	1084 1135 1170	1178 1248 1283			1320 1419 1453	1439 1560 1595
 <p>Spülen-Unterschrank mit elektrischer Tip-On-Öffnung 1 feste Blende 128 mm 1 Auszug 656 mm inkl. Abfalltrennsystem 400 mm tief, dahinter 160 mm Platz für Siphon</p> <p>Eimer, 330 mm hoch: 1x 16l, 1x 22l Volumen 2x 10l, 1x 22l Volumen</p>	500 600	SPU-AS50E-79 SPU-AS60E-79		1344 1455	1392 1512	1486 1626			1628 1796	1747 1938
 <p>Spülen-Unterschrank mit elektrischer Tip-On-Öffnung 1 Auszug 788 mm inkl. Abfalltrennsystem 400 mm tief, dahinter 160 mm Platz für Siphon</p> <p>Eimer, 330 mm hoch: 1x 16l, 1x 22l Volumen 2x 10l, 1x 22l Volumen</p>	500 600	SPUD-AS50E-79 SPUD-AS60E-79		1368 1450	1415 1508	1510 1621			1652 1792	1771 1934

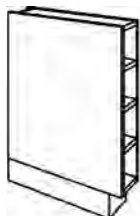
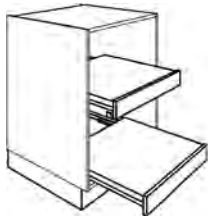
Beschreibung	Breite in mm	Artikel-Nr.		Preisgruppen						
				1	2	3	4	5	6	7
 <p>Eck-Spülenunterbau mit eingebauter Aluwanne als Unterbodenverkleidung Winkelanschluss Korpusmaß 1000 mm</p> <p>Tür mit Blende verstiftet 500 mm Stell- und Planungsmaß 1150 x 650 mm</p> <p>Tür mit Blende verstiftet 450 mm Stell- und Planungsmaß 1100 x 650 mm</p> <p>Tür mit Blende verstiftet 600 mm Stell- und Planungsmaß 1250 x 650 mm</p> <p>Abb. zeigt Anschlag rechts</p>	1150x650	SPUE115-65-79	L/R	591	686	876			1160	1397
	1100x650	SPUE110-65-79	L/R	591	686	876			1160	1397
	1250x650	SPUE125-65-79	L/R	591	686	876			1160	1397
 <p>Eck-Spülenunterbau mit eingebauter Aluwanne als Unterbodenverkleidung Winkelanschluss Korpusmaß 1000 mm</p> <p>1 durchgehende Tür 500 mm Stell- und Planungsmaß 1150 x 650 mm</p> <p>1 durchgehende Tür 450 mm Stell- und Planungsmaß 1100 x 650 mm</p> <p>1 durchgehende Tür 600 mm Stell- und Planungsmaß 1250 x 650 mm</p> <p>Abb. zeigt Anschlag rechts</p>	1150x650	SPUED115-65-79	L/R	591	686	876			1160	1397
	1100x650	SPUED110-65-79	L/R	591	686	876			1160	1397
	1250x650	SPUED125-65-79	L/R	591	686	876			1160	1397
 <p>Spülen-Eckschrank 1 feste Blende 128 mm Tür 395 mm breit, 656 mm hoch mit eingebauter Aluwanne als Unterbodenverkleidung</p> <p>Transportbreite mind. 750 mm!</p>	900x900	SPUE90-79	L/R	823	917	1104			1386	1619
 <p>Spülen-Eckschrank mit eingebauter Aluwanne als Unterbodenverkleidung Transportbreite mind. 750 mm! 1 durchgehende Tür 788 mm Türbreite 395 mm</p>	900x900	SPUED90-79	L/R	661	747	917			1173	1386



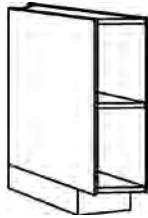

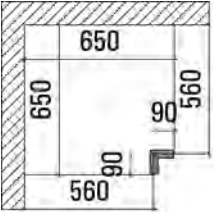
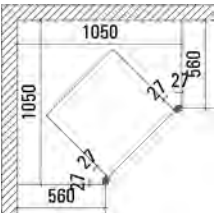
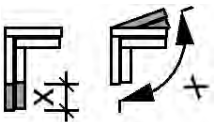
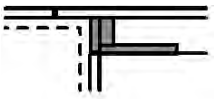
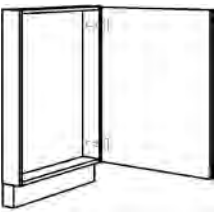





Unterschranke (Raster): 660 mm hoch - Blenden / Regale

KM19: Korpusmaterial 19 mm FM19: Frontmaterial 19 mm (PRG 135/160/230/240)	Breite in mm	Artikel-Nr.	Farben ab Seite 2.004			
			KM 19		FM 19	
Schattenblende mit Dichtlippe	120 300	UP12-66 UP30-66	63 82		92 126	
 Unterschrank-Regal 1 verstellbarer Einlegeboden 580 mm tief	150-340 150 250 300 400 450 500 600	UR15-34-66 UR15-66 UR25-66 UR30-66 UR40-66 UR45-66 UR50-66 UR60-66	344 316 324 334 344 354 361 372		361 333 340 352 361 372 380 392	
 Unterschrank Flaschenregal 580 mm tief	150	URF-66	404		423	
 Unterschrankregal 580 mm tief 2 Tablarauszüge Tragkraft: bis 60 cm B: 40 kg ab 80 cm B: 70 kg	600	URKT60-66	579			
 Innentablar für Hoch- oder Unter- schränke in 600-mm-Breite Maße Tablarboden (BxHxT): 519 x 75 x 490 mm Tiefe inkl. Front Einbau in 19-mm-Korpus Frontmaterial 19 mm (PG 1/2)	600	ITAB60-19	NEU! 239		254	
 Anschlußbecke für Unterschranke mit 2 festen Böden 580 mm tief (Bei Bestellung bitte links oder rechts angeben) Kürzung bis 180 mm möglich	270	URA27-66	L/R 264		277	
 Anschlußbecke für Unterschranke eckig/gerade mit 2 festen Böden 580 mm tief (Bei Bestellung bitte links oder rechts angeben) Kürzung bis 180 mm möglich	270	URAE27-66	L/R 230		241	
 Diagonal-Unterschrankregal 1 verstellbarer Einlegeboden 580 mm tief 45° abgeschrägt	150	URD15-66	L/R 391		409	

Beschreibung	Breite in mm	Artikel-Nr.		Preisgruppen						
				1	2	3	4	5	6	7
 <p>Passtück für Unterschranke Ausführung wie Front Bitte gewünschte Breite angeben! (Abb. Blende links ist Anschraubseite rechts)</p>	50-200	UPD20-66	L/R	135	147	169			203	231
 <p>Eckpaßleiste für Ecklösungen in Frontfarbe Stellmaß 650 x 650 mm max. 700 x 700 mm</p>	90-150	UPE-66		147	164	201			254	299
 <p>Eckpaßleiste in Frontfarbe für Ecklösungen (Herd)</p>	27x27	UPE135-66		107	115	134			160	182
 <p>Mehrpis Eckpaßleiste Maß- oder Winkeländerung</p>		MP-PE		97						
 <p>Geräte-Anschlussblende für Geschirrspüler</p>		MP-GS-66		50	54	64			125	149
 <p>Unterschrank-Passrahmen 100 mm tief 1 durchgehende Tür 656 mm</p>	300 400 450 500 600	URTD30-66 URTD40-66 URTD45-66 URTD50-66 URTD60-66	L/R L/R L/R L/R L/R	232 246 252 262 275	265 290 302 315 340	330 376 400 423 470			426 507 545 585 664	508 614 667 720 826
 <p>Unterschrank 1 Tür 656 mm 1 verstellbarer Einlegeboden</p>	200-340	UD20-34-66	L/R	322	368	457			592	705





Unterschranke (Raster): Korpus 660 mm hoch, 560 mm tief

L=Links, R=Rechts angeschlagen

Beschreibung	Breite in mm	Artikel-Nr.		Preisgruppen						
				1	2	3	4	5	6	7
 <p>Unterschrank 1 durchgehende Tür 656 mm 1 verstellbarer Einlegeboden</p>	250 300 400 450 500 600	UD25-66 UD30-66 UD40-66 UD45-66 UD50-66 UD60-66	L/R L/R L/R L/R L/R L/R	272 305 367 390 412 457	295 332 403 431 457 512	340 385 475 512 548 620			407 468 583 633 683 782	464 535 673 735 795 917
 <p>Unterschrank 1 Schubkasten 128 mm 1 Tür 524 mm 1 verstellbarer Einlegeboden</p>	250 300 400 450 500 600	US25-66 US30-66 US40-66 US45-66 US50-66 US60-66	L/R L/R L/R L/R L/R L/R	304 328 380 416 448 512	327 354 418 456 493 568	372 408 489 538 583 676			440 489 597 659 718 837	495 557 688 761 830 973
 <p>Unterschrank 2 durchgehende Türen 656 mm 1 verstellbarer Einlegeboden</p>	800 900 1000 1200	UD80-66 UD90-66 UD100-66 UD120-66		497 537 562 619	569 617 648 714	714 780 818 900			929 1022 1073 1179	1109 1225 1285 1414
 <p>Unterschrank 2 Schubkästen 128 mm 2 Türen 524 mm 1 verstellbarer Einlegeboden</p>	800 900 1000 1200	US80-66 US90-66 US100-66 US120-66		701 714 736 750	774 794 826 858	918 957 1006 1074			1134 1199 1276 1399	1313 1402 1501 1669
 <p>Unterschrank 1 Schubkasten 128 mm 2 Türen 524 mm 1 verstellbarer Einlegeboden</p>	800 900 1000 1200	U1S80-66 U1S90-66 U1S100-66 U1S120-66		726 766 843 927	799 848 932 1026	942 1009 1110 1222			1160 1252 1378 1515	1339 1455 1601 1760
 <p>Unterschrank 1 Tür 524 mm 1 Ausziehtisch mit Breite: 520 mm und Tiefe: max. 800 mm Arbeitshöhe: ca. 740 mm bei 100 mm Sockelhöhe</p> <p>Tragkraft: 30 kg</p>	600	UT60-66	 L/R	796	851	959			1121	1256
 <p>Unterschrank 2 Auszüge 1 Ausziehtisch mit Breite: 520 mm und Tiefe: max. 800 mm Arbeitshöhe: ca. 740 mm bei 100 mm Sockelhöhe</p> <p>Tragkraft: 30 kg</p>	600	UT2A60-66	 L/R	1277	1320	1407			1536	1644



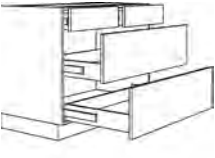

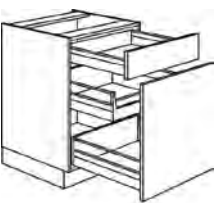

Unterschranke (Raster): Korpus 660 mm hoch, 560 mm tief

L=Links, R=Rechts angeschlagen

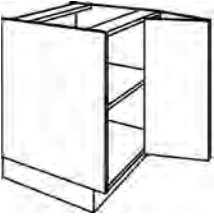



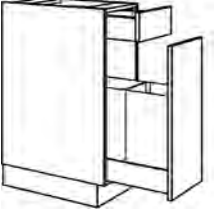

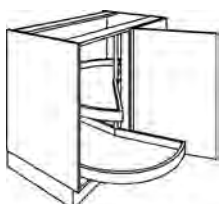
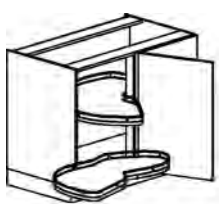
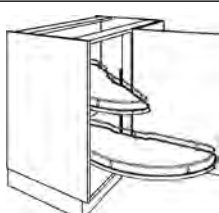

Beschreibung	Breite in mm	Artikel-Nr.	Preisgruppen						
			1	2	3	4	5	6	7
 <p>Unterschrank 5 Schubkästen 128 mm</p>	300	U5S30-66	1346	1368	1413			1480	1537
	400	U5S40-66	1385	1414	1474			1565	1639
	450	U5S45-66	1405	1438	1506			1606	1691
	500	U5S50-66	1426	1462	1537			1649	1742
	600	U5S60-66	1436	1469	1559			1694	1806
	800	U5S80-66	1409	1469	1589			1767	1918
	900	U5S90-66	1598	1664	1799			2000	2168
	1200	U5S100-66 U5S120-66	1638 1714	1710 1804	1857 1981			2079 2246	2263 2468
 <p>Unterschrank 3 Schubkästen 128 mm 1 Auszug 260 mm</p>	300	U3SA30-66	1289	1312	1358			1428	1484
	400	U3SA40-66	1329	1360	1420			1513	1589
	450	U3SA45-66	1349	1383	1452			1555	1642
	500	U3SA50-66	1368	1407	1483			1598	1694
	600	U3SA60-66	1382	1414	1507			1644	1759
	800	U3SA80-66	1355	1416	1539			1722	1875
	900	U3SA90-66	1547	1617	1754			1961	2133
	1200	U3SA100-66 U3SA120-66	1587 1668	1662 1758	1814 1941			2040 2212	2230 2440
 <p>Unterschrank 1 Schubkasten 128 mm 1 Auszug 260 mm 1 Auszug 260 mm</p>	300	UA30-66	788	809	853			917	970
	400	UA40-66	823	852	908			995	1067
	450	UA45-66	839	872	937			1034	1115
	500	UA50-66	857	894	965			1073	1164
	600	UA60-66	883	926	1012			1142	1250
	800	UA80-66	1075	1138	1259			1443	1597
	900	UA90-66	1112	1181	1320			1525	1697
	1200	UA100-66 UA120-66	1217 1297	1299 1393	1461 1588			1704 1880	1907 2122
 <p>Unterschrank 2 Schubkästen 2 Auszüge mit breiter Front</p>	800	U2SA80-66	1478	1549	1693			1910	2089
	900	U2SA90-66	1524	1605	1767			2011	2212
	1000	U2SA100-66	1572	1661	1842			2112	2337
	1200	U2SA120-66	1667	1775	1990			2314	2584
 <p>Unterschrank 2 Auszüge 326 mm</p>	300	U2DA30-66	761	788	842			923	990
	400	U2DA40-66	800	835	907			1016	1106
	450	U2DA45-66	820	860	941			1063	1165
	500	U2DA50-66	839	884	974			1109	1222
	600	U2DA60-66	880	934	1041			1204	1339
	800	U2DA80-66	965	1036	1177			1391	1569
	900	U2DA90-66	1014	1094	1254			1492	1692
	1200	U2DA100-66 U2DA120-66	1080 1160	1170 1267	1350 1483			1620 1807	1845 2076
 <p>Unterschrank 1 Schubkasten 128 mm 1 Innenschubkasten 1 Auszug 524 mm</p>	300	USI30-66	755	779	827			900	961
	400	USI40-66	781	813	878			974	1056
	450	USI45-66	793	830	902			1012	1103
	500	USI50-66	806	848	928			1050	1151
	600	USI60-66	832	881	977			1124	1245
 <p>Unterschrank 1 Schubkasten 128 mm 1 Innenauszug 1 Auszug 524 mm</p>	300	UAI30-66	806	829	873			939	995
	400	UAI40-66	843	872	931			1020	1094
	450	UAI45-66	860	895	961			1060	1143
	500	UAI50-66	879	916	989			1100	1193
	600	UAI60-66	869	913	1002			1134	1244

Unterschranke (Raster): Korpus 660 mm hoch, 560 mm tief

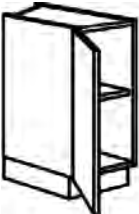
L=Links, R=Rechts angeschlagen





Beschreibung	Breite in mm	Artikel-Nr.		Preisgruppen						
				1	2	3	4	5	6	7
 <p>Unterschrank mit 2 Falttüren links oder rechts angeschlagen 1 verstellbarer Einlegeboden</p>	600	UFT60-66	 L/R	510	563	672			833	968
 <p>Unterschrank mit 4 Falttüren 2 links und 2 rechts angeschlagen 1 verstellbarer Einlegeboden</p>	1000	UFT100-66		745	834	1015			1284	1510
 <p>Abfallsammlerschrank 1 Schubkasten 128 mm 1 Auszug 524 mm mit Doppelabfallsammler</p>	300	UASA30-66		820	856	928			1036	1126
 <p>Abfallsammlerschrank 1 Innenschubkasten 1 Auszug 656 mm mit Doppelabfallsammler</p>	300	UDIASA30-66		1196	1220	1267			1337	1396

Beschreibung	Breite in mm	Artikel-Nr.		Preisgruppen						
				1	2	3	4	5	6	7
 <p>Eckunterschrank Winkelanschluss 1 Tür 656 mm 1 verstellbarer Einlegeboden Korpus 1000 mm breit</p> <p>Tür 500 mm Stell- und Planungsmaß 1150 x 650 mm</p> <p>Tür 450 mm Stell- und Planungsmaß 1100 x 650 mm</p> <p>Tür 600 mm Stell- und Planungsmaß 1250 x 650 mm</p> <p>Abb. zeigt Anschlag rechts</p>	1150x650	UED115-65-66	L/R	579	677	876			1172	1419
	1100x650	UED110-65-66	L/R	579	677	876			1172	1419
	1250x650	UED125-65-66	L/R	579	677	876			1172	1419
 <p>Eckunterschrank Winkelanschluss 1 Tür 656 mm 2 ausschwenkbare Holzböden mit Drahtreling Traglast 20 kg Korpus 1000 mm breit</p> <p>Tür 500 mm Stell- und Planungsmaß 1150 x 650 mm</p> <p>Tür 450 mm Stell- und Planungsmaß 1100 x 650 mm</p> <p>Tür 600 mm Stell- und Planungsmaß 1250 x 650 mm</p> <p>Abb. zeigt Anschlag rechts</p>	1150x650	UEDBD115-65-66	L/R	698	796	991			1284	1529
	1100x650	UEDBD110-65-66	L/R	698	796	991			1284	1529
	1250x650	UEDBD125-65-66	L/R	698	796	991			1284	1529
 <p>Eckunterschrank Winkelanschluss 1 Tür 656 mm 2 ausschwenkbare Holzböden mit Drahtreling und Einzugsdämpfung Traglast 25 kg Korpus 1000 mm breit</p> <p>Tür 500 mm Stell- und Planungsmaß 1150 x 650 mm</p> <p>Tür 450 mm Stell- und Planungsmaß 1100 x 650 mm</p> <p>Tür 600 mm Stell- und Planungsmaß 1250 x 650 mm</p> <p>Abb. zeigt Anschlag rechts</p>	1150x650	UEDSA115-65-66	L/R	1643	1724	1886			2130	2332
	1100x650	UEDSA110-65-66	L/R	1643	1724	1886			2130	2332
	1250x650	UEDSA125-65-66	L/R	1643	1724	1886			2130	2332
 <p>Eckunterschrank Winkelanschluss 1 Tür 656 mm 2 ausschwenkbare Tablare CORNERSTONE MAXX Rail Traglast 25 kg pro Tablar Korpus 1000 mm breit</p> <p>Tür 500 mm Stell- und Planungsmaß 1150 x 650 mm</p> <p>Tür 450 mm Stell- und Planungsmaß 1100 x 650 mm</p> <p>Tür 600 mm Stell- und Planungsmaß 1250 x 650 mm</p> <p>Abb. zeigt Anschlag rechts</p>	1150x650	UEDCM115-65-66	L/R	2056	2137	2299			2543	2745
	1100x650	UEDCM110-65-66	L/R	2056	2137	2299			2543	2745
	1250x650	UEDCM125-65-66	L/R	2056	2137	2299			2543	2745

Beschreibung	Breite in mm	Artikel-Nr.	GPR	Preisgruppen							
				1	2	3	4	5	6	7	
 <p>Eckschrank 1 Einlegeboden 2 Türen links und rechts mit Weitwinkelscharnieren 155° Öffnungswinkel 1 Griff auf linker Front</p>	800x800 900x900	UDTE80-66 UDTE90-66		737 745	771 784	842 863			948 983	1035 1082	
 <p>Abgeschrägter Unterschrank 560/415 mm tief 1 Tür 656 mm 1 verstellbarer Einlegeboden</p> <p>Abschrägung 30°</p>	270	UAD27-66		L/R	354	392	469			582	676
 <p>Unterschrank Auszugschrank mit 2 festen Etagen mit geschlossenem Boden in Anthrazit</p> <p>Fronthöhe: 656 mm</p>	150	UA15-66			495	513	548			602	645
 <p>Unterschrank 1 Tür 656 mm mit Handtuchhalter 2-armig eingebaut</p>	150	UHTD15-66		L/R	353	368	398			443	479
 <p>Flaschen- u. Vorratsschrank 1 Schubkasten 1 Tür unten ein herausnehmbarer Korbeinsatz für Flaschen oder Vorräte 1 Mittelwand daneben 2 Innenschubkästen</p> <p>Achtung: Nicht kürzbar!</p>	600	UAF60-66		L/R	1048	1096	1194			1339	1461
 <p>Unterschrank 1 Schubkasten 128 mm 1 Auszug 524 mm mit Korbeinsatz, 2-seitig benutzbar für 8 Flaschen oder Vorräte</p>	300	UAF30-66			708	731	781			853	914

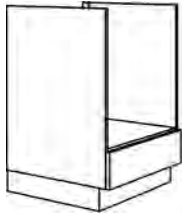
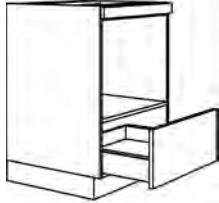
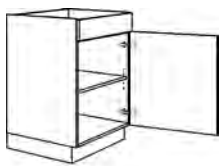
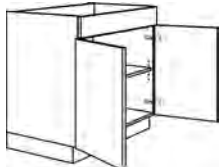

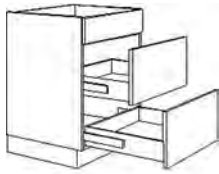



Unterschranke (Raster): Korpus 660 mm hoch, 560 mm tief

L=Links, R=Rechts angeschlagen

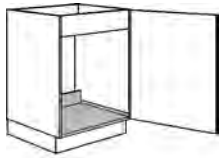
Beschreibung	Breite in mm	Artikel-Nr.		Preisgruppen						
				1	2	3	4	5	6	7
 <p>Umbauschrank für Elektro-Einbauherde unten feste Frontblende 56 mm Nischenmaße: 560 mm breit (genauen Herdtyp angeben!)</p>	600	HUB-66		261	270	291			323	350
 <p>Umbauschrank für Einbau-Mikrowelle Einbauhöhe 350 - 450 mm Bei 450 mm Nische: Schubkasten 128 mm hoch Mikrowellentyp bitte angeben!</p>	600	HUMS-66		557	581	628			699	758
 <p>Unterschrank Kochstellenschrank 1 Blende 128 mm für Einbauschalbkasten 1 Tür 524 mm 1 verstellbarer Einlegeboden E-Gerätetyp angeben!</p>	600	K60-66	L/R	362	414	520			678	810
 <p>Unterschrank Kochstellenschrank mit fester Blende oder Schaltkastenausschnitt 2 Drehtüren 1 verstellbarer Einlegeboden E-Gerätetyp angeben!</p>	800 900	K80-66 K90-66 K100-66		468 499 1060	548 579 1112	711 739 1217			953 977 1376	1155 1176 1508
 <p>Unterschrank Kochstellenschrank 1 feste Blende 128 mm 2 Schubkästen 128 mm 1 Auszug 260 mm E-Gerätetyp angeben!</p>	600 800 900 1000 1200	K2S60-66 K2S80-66 K2S90-66 K2S100-66 K2S120-66		1062 1225 1270 1298 1384	1115 1297 1350 1386 1490	1221 1438 1510 1565 1705			1379 1650 1750 1830 2025	1512 1828 1949 2053 2292
 <p>Unterschrank Kochstellenschrank 1 feste Blende 128 mm 1 Auszug 260 mm 1 Auszug 260 mm E-Gerätetyp angeben!</p>	600 800 900 1000 1200	K2A60-66 K2A80-66 K2A90-66 K2A100-66 K2A120-66		883 991 1044 1085 1166	936 1072 1125 1173 1273	1041 1234 1284 1351 1486			1200 1478 1524 1618 1807	1332 1680 1724 1841 2073
 <p>Unterschrank Kochstellenschrank 2 Auszüge 326 mm E-Gerätetyp angeben!</p>	600 800 900 1000 1200	K2DA60-66 K2DA80-66 K2DA90-66 K2DA100-66 K2DA120-66		872 991 1030 1067 1146	925 1072 1109 1156 1254	1031 1234 1269 1334 1467			1190 1478 1509 1601 1787	1321 1680 1708 1824 2054

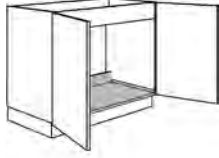

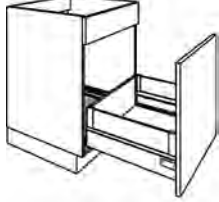
Unterschranke (Raster): Korpus 660 mm hoch, 560 mm tief

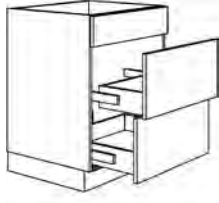

L=Links, R=Rechts angeschlagen

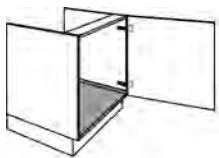
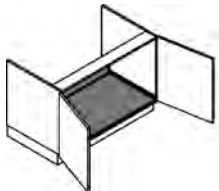
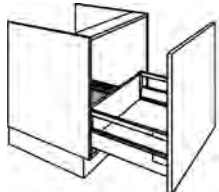

Beschreibung	Breite in mm	Artikel-Nr.		Preisgruppen						
				1	2	3	4	5	6	7
 <p>Spülenunterbau oben 1 Blende 128 mm 1 Tür 524 mm mit eingebauter Aluwanne als Unterbodenverkleidung</p>	450 500 600	SPU45-66 SPU50-66 SPU60-66	L/R L/R L/R	334 351 385	374 397 441	454 486 548			577 621 711	677 734 846
 <p>Spülenunterbau 1 durchgehende Tür 656 mm mit eingebauter Aluwanne als Unterbodenverkleidung</p>	450 500 600	SPUD45-66 SPUD50-66 SPUD60-66	L/R L/R L/R	322 342 376	364 387 430	445 477 538			565 612 699	667 724 834
 <p>Spülenunterbau oben 1 Blende mit geteilter Front 128 mm 2 Türen 524 mm mit eingebauter Aluwanne als Unterbodenverkleidung</p>	800 900 1000	SPU80-66 SPU90-66 SPU100-66		467 501 518	535 579 600	672 731 762			877 963 1005	1048 1155 1207
 <p>Spülenunterbau 2 durchgehende Türen 656 mm mit eingebauter Aluwanne als Unterbodenverkleidung</p>	800 900 1000	SPUD80-66 SPUD90-66 SPUD100-66		478 490 552	550 571 642	694 734 822			909 976 1092	1090 1178 1316
 <p>Spülen-Unterschrank 1 feste Blende 128 mm 1 Auszug 524 mm</p>	450 500 600	SPU1A45-66 SPU1A50-66 SPU1A60-66		583 608 646	623 653 699	703 743 808			826 878 969	927 990 1104
 <p>Spülen-Unterschrank 1 Auszug 656 mm</p>	450 500 600	SPUD1A45-66 SPUD1A50-66 SPUD1A60-66		578 597 636	617 643 690	698 733 797			820 868 960	922 981 1095
 <p>Spülenunterbau oben 1 Blende 128 mm 1 Auszug 260 mm 1 Auszug 260 mm mit eingebauter Aluwanne als Unterbodenverkleidung</p>	450 500 600 800 900 1000	SPU2A45-66 SPU2A50-66 SPU2A60-66 SPU2A80-66 SPU2A90-66 SPU2A100-66		819 854 935 1067 1100 1117	859 899 989 1140 1181 1206	940 989 1097 1283 1343 1386			1062 1124 1259 1500 1587 1656	1164 1236 1394 1680 1789 1882

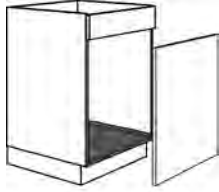
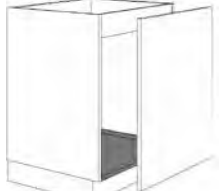
Unterschranke (Raster): Korpus 660 mm hoch, 560 mm tief

L=Links, R=Rechts angeschlagen

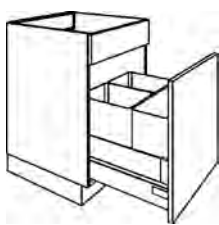
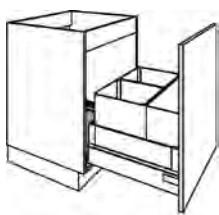

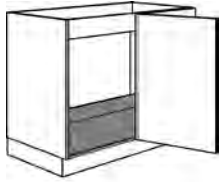
Beschreibung	Breite in mm	Artikel-Nr.		Preisgruppen						
				1	2	3	4	5	6	7
 <p>Spülenunterbau für Spülenstein 1 Tür 656 mm mit eingebauter Aluwanne als Unterbodenverkleidung</p> <p>Neben Geschirrspüler Stützwange einplanen!</p>	600	SPUST60-66	L/R	406	464	577			748	890
 <p>Spülenunterbau für Spülenstein 2 Türen 656 mm mit eingebauter Aluwanne als Unterbodenverkleidung</p> <p>Neben Geschirrspüler Stützwange einplanen!</p>	900	SPUST90-66		555	641	811			1067	1280
 <p>Spülenunterbau für Spülenstein 1 Auszug 656 mm mit eingebauter Aluwanne als Unterbodenverkleidung</p> <p>Neben Geschirrspüler Stützwange einplanen!</p>	600 900	SPUSTA60-66 SPUSTA90-66		680 845	736 929	851 1100			1021 1355	1163 1569
 <p>Spülenunterbau für Spülenstein 1 Auszug 260 mm 1 Auszug 392 mm mit eingebauter Aluwanne als Unterbodenverkleidung</p> <p>Neben Geschirrspüler Stützwange einplanen!</p>	600 900	SPUST2A60-66 SPUST2A90-66		985 1171	1041 1257	1155 1427			1326 1683	1468 1896
 <p>Spülen-Unterschrank 1 Blende 128 mm 1 lose Tür 524 mm hoch für Einbau von Abfalltrennsystemen mit eingebauter Aluwanne als Unterbodenverkleidung</p>	450 500 600	SPUA-BW45-66 SPUA-BW50-66 SPUA-BW60-66		334 351 385	374 397 441	454 486 548			577 621 711	677 734 846
 <p>Spülen-Unterschrank 1 lose Tür 656 mm hoch für Einbau von Abfalltrennsystemen mit eingebauter Aluwanne als Unterbodenverkleidung</p>	450 500 600	SPUAD-BW45-66 SPUAD-BW50-66 SPUAD-BW60-66		334 351 385	374 397 441	454 486 548			577 621 711	677 734 846

Beschreibung	Breite in mm	Artikel-Nr.	Preisgruppen						
			1	2	3	4	5	6	7
 <p>Spülen-Unterschrank inkl. Abfalltrennsystem 1 Blende 128 mm 1 Auszug 524 mm mit eingebauter Aluwanne als Unterbodenverkleidung</p> <p>Eimer, 330 mm hoch: 1x 16l, 1x 22l Volumen 2x 22l Volumen 2x 10l, 1x 22l Volumen</p>	500 600 600	SPU-AS50-66 SPU-AS602-66 SPU-AS603-66	1002 1041 1070	1046 1096 1124	1137 1204 1232			1272 1366 1394	1384 1501 1529
 <p>Spülen-Unterschrank inkl. Abfalltrennsystem 1 Auszug 656 mm mit eingebauter Aluwanne als Unterbodenverkleidung</p> <p>Eimer, 330 mm hoch: 1x 16l, 1x 22l Volumen 2x 22l Volumen 2x 10l, 1x 22l Volumen</p>	500 600 600	SPUD-AS50-66 SPUD-AS602-66 SPUD-AS603-66	985 1024 1058	1030 1077 1111	1120 1187 1220			1255 1348 1381	1367 1483 1516
 <p>Spülen-Unterschrank mit elektrischer Tip-On-Öffnung 1 feste Blende 128 mm 1 Auszug 524 mm inkl. Abfalltrennsystem 400 mm tief, dahinter 160 mm Platz für Siphon</p> <p>Eimer, 330 mm hoch: 1x 16l, 1x 22l Volumen 2x 10l, 1x 22l Volumen</p>	500 600	SPU-AS50E-66 SPU-AS60E-66	1277 1382	1323 1437	1412 1545			1547 1707	1659 1842
 <p>Spülen-Unterschrank mit elektrischer Tip-On-Öffnung 1 Auszug 656 mm inkl. Abfalltrennsystem 400 mm tief, dahinter 160 mm Platz für Siphon</p> <p>Eimer, 330 mm hoch: 1x 16l, 1x 22l Volumen 2x 10l, 1x 22l Volumen</p>	500 600	SPUD-AS50E-66 SPUD-AS60E-66	1300 1378	1345 1433	1435 1540			1570 1703	1682 1838

Beschreibung	Breite in mm	Artikel-Nr.		Preisgruppen							
				1	2	3	4	5	6	7	
 <p>Eck-Spülenunterbau mit eingebauter Aluwanne als Unterbodenverkleidung Winkelanschluss Korpusmaß 1000 mm</p> <p>1 durchgehende Tür 500 mm Stell- und Planungsmaß 1150 x 650 mm</p> <p>1 durchgehende Tür 450 mm Stell- und Planungsmaß 1100 x 650 mm</p> <p>1 durchgehende Tür 600 mm Stell- und Planungsmaß 1250 x 650 mm</p> <p>Abb. zeigt Anschlag rechts</p>	1150x650	SPUED115-65-66	L/R	561	651	831				1101	1327
	1100x650	SPUED110-65-66	L/R	561	651	831				1101	1327
	1250x650	SPUED125-65-66	L/R	561	651	831				1101	1327
 <p>Spülen-Eckschrank mit eingebauter Aluwanne als Unterbodenverkleidung Transportbreite mind. 750 mm! 1 durchgehende Tür 656 mm Türbreite 395 mm</p>	900x900	SPUED90-66	L/R	628	710	871				1114	1316

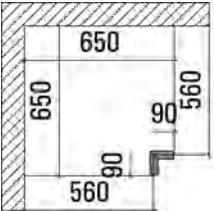
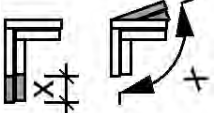

Unterschränke (Raster): 132 mm hoch - Blenden / Regale

KM19: Korpusmaterial 19 mm FM19: Frontmaterial 19 mm (PRG 135/160/230/240)	Breite in mm	Artikel-Nr.	Farben ab Seite 2.004			
			KM 19		FM 19	
Schattenblende mit Dichtlippe	120	UP12-13	40		53	
	300	UP30-13	50		71	

Beschreibung	Breite in mm	Artikel-Nr.		Preisgruppen						
				1	2	3	4	5	6	7
 <p>Passtück für Unterschranke Ausführung wie Front Bitte gewünschte Breite angeben! (Abb. Blende links ist Anschraubseite rechts)</p>	50-200	UPD20-13	L/R	72	79	92			109	124
 <p>Eckpaßleiste für Ecklösungen in Frontfarbe Stellmaß 650 x 650 mm max. 700 x 700 mm</p>	90-150	UPE-13		83	87	93			102	109
 <p>Mehrpreis Eckpaßleiste Maß- oder Winkeländerung</p>		MP-PE		97						
 <p>Unterschrank 1 Schubkasten 128 mm Für Montage unter Arbeitsplatte</p>	300 400 450 500 600 800 900 1000 1200	US30-13 US40-13 US45-13 US50-13 US60-13 US80-13 US90-13 US100-13 US120-13		222 241 252 264 281 281 496 501 522 535	228 247 259 273 289 289 508 514 538 555	237 261 273 287 308 308 531 541 569 597			251 278 293 310 336 568 579 615 662	263 294 310 330 358 596 611 653 715

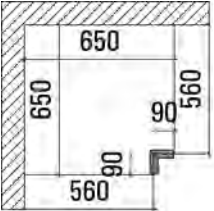
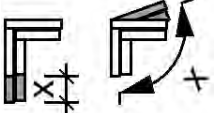

Unterschränke (Raster): 264 mm hoch - Blenden / Regale

KM19: Korpusmaterial 19 mm FM19: Frontmaterial 19 mm (PRG 135/160/230/240)	Breite in mm	Artikel-Nr.	Farben ab Seite 2.004			
			KM 19		FM 19	
Schattenblende mit Dichtlippe	120 300	UP12-26 UP30-26	45 57		58 76	

Beschreibung	Breite in mm	Artikel-Nr.	L/R	Preisgruppen						
				1	2	3	4	5	6	7
 <p>Passtück für Unterschranke Ausführung wie Front Bitte gewünschte Breite angeben! (Abb. Blende links ist Anschraubseite rechts)</p>	50-200	UPD20-26	L/R	92	98	114			136	156
 <p>Eckpaßleiste für Ecklösungen in Frontfarbe Stellmaß 650 x 650 mm max. 700 x 700 mm</p>	90-150	UPE-26		91	104	140			192	224
 <p>Mehrpreis Eckpaßleiste Maß- oder Winkeländerung</p>		MP-PE		97						
 <p>Unterschrank 1 Auszug 260 mm</p>	300 400 450 500 600 800 900 1000 1200	UA30-26 UA40-26 UA45-26 UA50-26 UA60-26 UA80-26 UA90-26 UA100-26 UA120-26		289 304 309 316 325 397 409 449 477	299 313 321 330 341 419 436 478 513	313 335 346 355 373 465 486 538 585			337 368 381 396 420 531 562 628 692	357 393 411 428 460 587 625 702 782

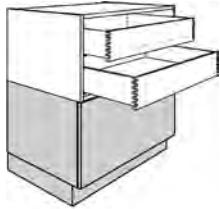
Unterschränke (Raster): 396 mm hoch - Blenden / Regale

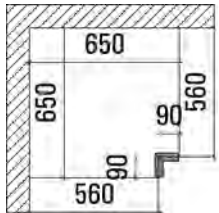
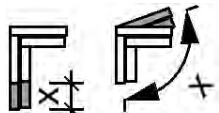
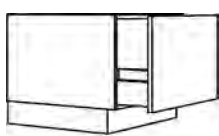
KM19: Korpusmaterial 19 mm FM19: Frontmaterial 19 mm (PRG 135/160/230/240)	Breite in mm	Artikel-Nr.	Farben ab Seite 2.004			
			KM 19		FM 19	
Schattenblende mit Dichtlippe	120 300	UP12-39 UP30-39	58 72		72 91	
 <p>Unterschrank-Aufsatz für Unterschränke 396 mm hoch 2 innenliegende Holzschubkästen Eiche, fingergezinkt</p>	600 800 900 1000 1200	UR2H60-39 UR2H80-39 UR2H90-39 UR2H100-39 UR2H120-39	NEU!	1452 1633 1723 1813 1993		1470 1651 1741 1831 2011

Beschreibung	Breite in mm	Artikel-Nr.	L/R	Preisgruppen						
				1	2	3	4	5	6	7
 <p>Passtück für Unterschranke Ausführung wie Front Bitte gewünschte Breite angeben! (Abb. Blende links ist Anschraubseite rechts)</p>	50-200	UPD20-39	L/R	114	123	142			170	194
 <p>Eckpaßleiste für Ecklösungen in Frontfarbe Stellmaß 650 x 650 mm max. 700 x 700 mm</p>	90-150	UPE-39		113	145	165			227	283
 <p>Mehrpreis Eckpaßleiste Maß- oder Winkeländerung</p>		MP-PE		97						
 <p>Unterschrank 1 Auszug 392 mm</p>	300 400 450 500 600 800 900 1000 1200	UA30-39 UA40-39 UA45-39 UA50-39 UA60-39 UA80-39 UA90-39 UA100-39 UA120-39		332 346 354 361 372 452 470 513 546	341 358 368 377 389 478 497 547 586	358 382 394 406 426 530 555 615 667			385 419 436 452 480 608 643 717 791	408 449 471 490 526 672 715 803 894
 <p>Unterschrank 1 Auszug 392 mm 1 Innenschubkasten</p>	300 400 450 500 600 800 900 1000 1200	UIA30-39 UIA40-39 UIA45-39 UIA50-39 UIA60-39 UIA80-39 UIA90-39 UIA100-39 UIA120-39		455 470 478 484 495 576 593 637 670	465 482 491 501 513 602 621 671 710	482 506 518 529 550 654 679 739 791			509 543 559 576 604 731 766 840 915	531 573 594 614 650 795 838 927 1018

3 • Maxx | Halbraster Unterschränke

Unterschränke

3.101 - 3.128

Artikel-Übersicht

3.102 - 3.104

Mehrpreise

3.106

726 mm hoch - 5,5 Raster

3.107 - 3.123

Herdumbau / Kochstellen / Spülenschränke

3.117 - 3.123

130 mm / 330 mm hoch

3.125 - 3.128

Höhenmaße (Korpus):

Unterschränke		Hochschränke		Wandschränke		Aufsatzschränke	
Höhe	Art.-Nr.	Höhe	Art.-Nr.	Höhe	Art.-Nr.	Höhe	Art.-Nr.
726 mm	U...-72	1320 mm	H...-H132	396 mm	W...-39	1150 mm	A...-115
330 mm	U...-33	1650 mm	H...-H165	660 mm	W...-66	1282 mm	A...-128
		1914 mm	H...-H191	792 mm	W...-79	1414 mm	A...-141
		2046 mm	H...-H204	924 mm	W...-92		
		2178 mm	H...-H218				

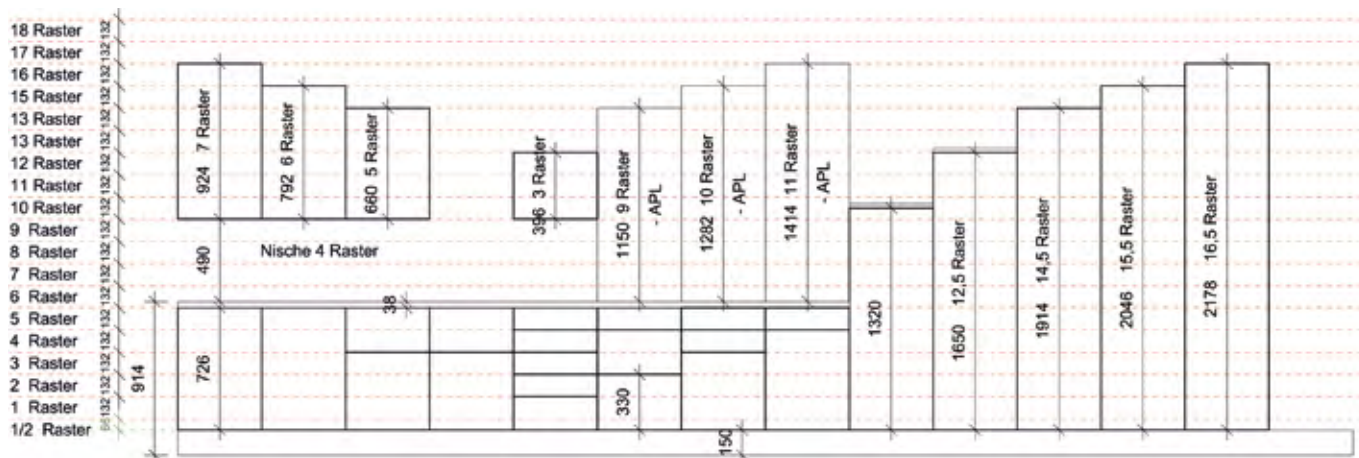

Symbole / Legende:



Neuer Artikel



Artikel nicht möglich mit Griff-Nr. 270 / 340 / 360 / 370 (Griffleiste)















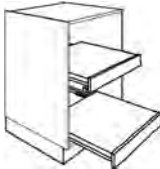

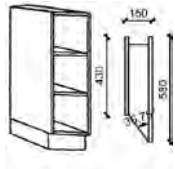
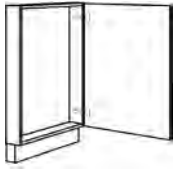









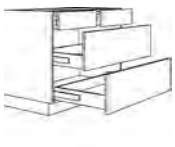



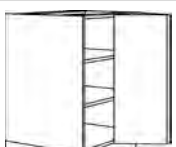



Artikel nicht möglich mit Griff-Nr. 300 Tip-On













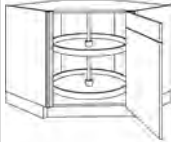
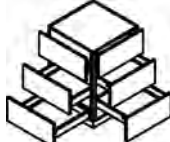

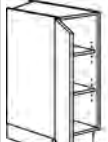
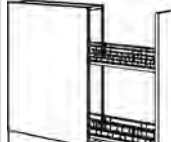





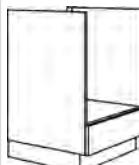
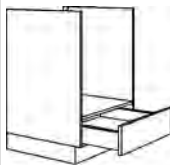
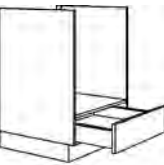

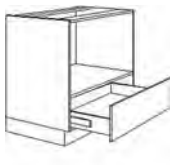

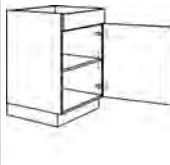

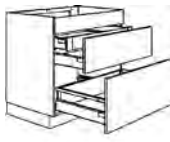

Bei Griff-Nr. 300 Tip-On ist das Öffnen der Fronten nur mit vertikaler Eingriffleiste möglich!

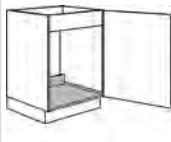
Artikel-Übersicht: Unterschränke (Halbraster)

726 mm hoch - 5,5 Raster

 UR15-34-72 UR15-72 UR25-72 UR30-72 UR40-72 UR45-72 UR50-72 UR60-72	 URF-72	 URKT60-72	 URA27-72	 URAE27-72	 URD15-72	 URTD30-72
 UD20-34-72 UD25-72 UD30-72 UD40-72 UD45-72 UD50-72 UD60-72	 US25-72 US30-72 US40-72 US45-72 US50-72 US60-72	 UD80-72 UD90-72 UD100-72 UD120-72	 US80-72 US90-72 US100-72 US120-72	 UIS80-72 UIS90-72 UIS100-72 UIS120-72	 UT60-72	 UT2A60-72
 U4SA30-72 U4SA40-72 U4SA45-72 U4SA50-72 U4SA60-72 U4SA80-72 U4SA90-72 U4SA100-72 U4SA120-72	 U3SA30-72 U3SA40-72 U3SA45-72 U3SA50-72 U3SA60-72 U3SA80-72 U3SA90-72 U3SA100-72 U3SA120-72	 UA30-72 UA40-72 UA45-72 UA50-72 UA60-72 UA80-72 UA90-72 UA100-72 UA120-72	 U2SA80-72 U2SA90-72 U2SA100-72 U2SA120-72	 UIS30-72 UIS40-72 UIS45-72 UIS50-72 UIS60-72	 UAI30-72 UAI40-72 UAI45-72 UAI50-72 UAI60-72	 UI2A30-72 UI2A40-72 UI2A45-72
 UFT60-72	 UFT100-72	 UASA30-72	 UDIASA30-72	 UIS2A45-72 UIS2A60-72 UIS2A90-72	 UE115-65-72 UE110-65-72 UE125-65-72	 UED115-65-72 UED110-65-72 UED125-65-72
 UEBD115-65-72 UEBD110-65-72 UEBD125-65-72	 UEDBD115-65-72 UEDBD110-65-72 UEDBD125-65-72	 UESA115-65-72 UESA110-65-72 UESA125-65-72	 UEDSA115-65-72 UEDSA110-65-72 UEDSA125-65-72	 UECM115-65-72 UECM110-65-72 UECM125-65-72	 UEDCM115-65-72 UEDCM110-65-72 UEDCM125-65-72	 UEDK80-72 UEDK90-72

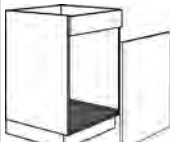
Artikel-Übersicht: Unterschränke (Halbraster)

 UDTE80-72 UDTE90-72	 UET90-72	 UEA60-72	 U3AFG45-72 U3AFG50-72 U3AFG60-72 U3AFG90-72	 UAD27-72	 UA15-72	 UHTD15-72
 UAH15-72	 UAMD20-72 UAMD30-72	 UAP30-72 UAP40-72	 UAF60-72	 UAF30-72	 HUB-72	 HUS60-72
 HUGAS-72	 HUA-72	 HUA90-72	 HUB18-72	 K60-72	 K80-72 K90-72 K100-72	 K2S60-72 K2S80-72 K2S90-72 K2S100-72 K2S120-72
 K2A60-72 K2A80-72 K2A90-72 K2A100-72 K2A120-72	 KTL2A60-72 KTL2A80-72 KTL2A90-72 KTL2A100-72 KTL2A120-72	 KTLI2A60-72 KTLI2A80-72 KTLI2A90-72 KTLI2A100-72 KTLI2A120-72	 KTL2S60-72 KTL2S80-72 KTL2S90-72 KTL2S100-72 KTL2S120-72	 SPU45-72 SPU50-72 SPU60-72	 SPUD45-72 SPUD50-72 SPUD60-72	 SPU80-72 SPU90-72 SPU100-72
 SPUD80-72 SPUD90-72 SPUD100-72	 SPU1A45-72 SPU1A50-72 SPU1A60-72	 SPUD1A45-72 SPUD1A50-72 SPUD1A60-72	 SPU2A45-72 SPU2A50-72 SPU2A60-72 SPU2A80-72 SPU2A90-72 SPU2A100-72	 SPUA-BW45-72 SPUA-BW50-72 SPUA-BW60-72	 SPUAD-BW45-72 SPUAD-BW50-72 SPUAD-BW60-72	 SPU-AS50-72 SPU-AS602-72 SPU-AS603-72

726 mm hoch - 5,5 Raster

Artikel-Übersicht: Unterschränke (Halbraster)

726 mm hoch - 5,5 R.

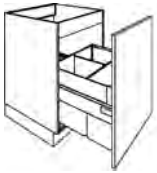

SPUD-AS50-72
SPUD-AS602-72
SPUD-AS603-72



SPU-AS50E-72
SPU-AS60E-72



SPUD-AS50E-72
SPUD-AS60E-72



SPUE115-65-72



SPUED115-65-72



SPUE90-72



SPUED90-72

594 mm hoch - 4,5 R.

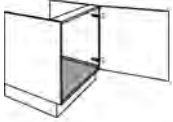

SPUST60-59

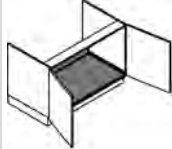

SPUST90-59

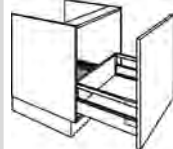

SPUSTA60-59
SPUSTA90-59



SPUST2A60-59
SPUST2A90-59

132 / 330 mm hoch



US30-13
US40-13
US45-13
US50-13
US60-13
US80-13
US90-13
US100-13
US120-13





UA30-33
UA40-33
UA45-33
UA50-33
UA60-33
UA80-33
UA90-33
UA100-33
UA120-33





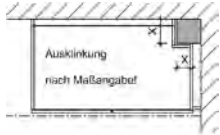



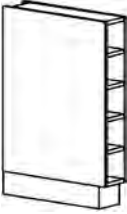
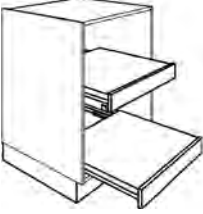

UIA30-33
UIA40-33
UIA45-33
UIA50-33
UIA60-33
UIA80-33
UIA90-33
UIA100-33
UIA120-33

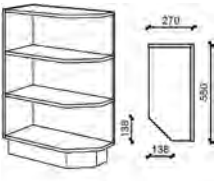
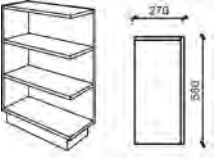
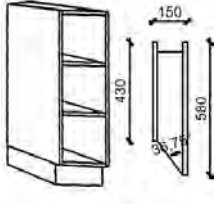
Mehrpreise

Beschreibung	Artikel-Nr.		Wertpunkte
 <p>Mehrpreis für Maßänderung von Schränken Kürzungen oder Vertiefungen bei Unter-, Hoch-, Wand- und Aufsatzschränken</p> <p>Breite / Höhe Tiefe</p> <p>Bitte Korpusmaß angeben!</p>	MP-BH MP-T		195 74
 <p>Mehrpreis für Auskinkung von Schränken</p> <p>Auskinkung nicht Maßangabe!</p>	MP-SAK		261
 <p>Mehrpreis für Schränke mit eingebautem Schloß</p>	MP-SKEY		128
 <p>Mehrpreis für Wandschrank als Unterschrank mit Füßen und Sockel je Schrank</p>	MP-SB		183
<p>Sondernummer Sonderanfertigung, Ergänzungstext, Zusatzinformationen, usw.</p> <p>Holz Zubehör</p> <p>Preis auf Anfrage!</p>	SNRH SNRZ	*	- -

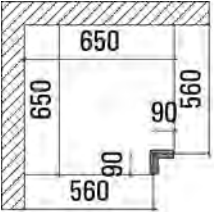
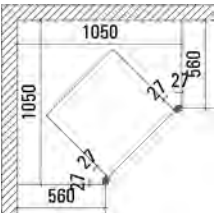

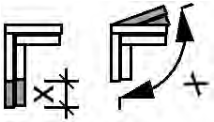
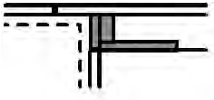





Unterschränke (Halbraster): 726 mm hoch - Blenden / Regale

KM19: Korpusmaterial 19 mm FM19: Frontmaterial 19 mm (PRG 135/160/230/240)	Breite in mm	Artikel-Nr.	Farben ab Seite 2.004			
			KM 19		FM 19	
Schattenblende mit Dichtlippe	120 300	UP12-72 UP30-72	68 90		98 134	
 Unterschrank-Regal 2 verstellbare Einlegeböden 580 mm tief	150-340 150 250 300 400 450 500 600	UR15-34-72 UR15-72 UR25-72 UR30-72 UR40-72 UR45-72 UR50-72 UR60-72		370 340 349 358 370 381 388 401	388 357 366 378 388 401 408 422	
 Unterschrank Flaschenregal 580 mm tief	150	URF-72		435	454	
 Unterschrankregal 2 Tablarauszüge 580 mm tief Tragkraft: bis 60 cm B: 40 kg ab 80 cm B: 70 kg	600	URKT60-72		622		
 Innentablar für Hoch- oder Unterschränke in 600-mm-Breite Maße Tablarboden (BxHxT): 519 x 75 x 490 mm Tiefe inkl. Front Einbau in 19-mm-Korpus Frontmaterial 19 mm (PG 1/2)	600	ITAB60-19	NEU!	239	254	
 Anschlußbecke für Unterschränke mit 2 festen Böden 580 mm tief (Bei Bestellung bitte links oder rechts angeben) Kürzung bis 180 mm möglich	270	URA27-72		L/R 284	299	
 Anschlußbecke für Unterschränke eckig/gerade mit 2 festen Böden 580 mm tief (Bei Bestellung bitte links oder rechts angeben) Kürzung bis 180 mm möglich	270	URAE27-72		L/R 247	260	
 Diagonal-Unterschrankregal 2 verstellbare Einlegeböden 580 mm tief 45° abgeschrägt	150	URD15-72		L/R 420	440	

Beschreibung	Breite in mm	Artikel-Nr.		Preisgruppen						
				1	2	3	4	5	6	7
 <p>Passstück für Unterschränke Ausführung wie Front Bitte gewünschte Breite angeben! (Abb. Blende links ist Anschraubseite rechts)</p>	50-200	UPD20-72	L/R	138	149	165			209	238
 <p>Eckpaßleiste für Ecklösungen in Frontfarbe Stellmaß 650 x 650 mm max. 700 x 700 mm</p>	90-150	UPE-72		149	168	193			262	309
 <p>Eckpaßleiste in Frontfarbe für Ecklösungen (Herd)</p>	27x27	UPE135-72		109	118	129			166	188
 <p>Blindkorpus in weiß [WE] als Montagehilfe bei Eck-Arbeitsplatten ohne Beschläge, ohne Fachböden Maße (BxHxT): 400 x 726 x 400 mm</p>	400	BLIKO-72	NEU!	174						
 <p>Mehrp reis Eckpaßleiste Maß- oder Winkeländerung</p>		MP-PE		97						
 <p>Geräte-Anschlussblende für Geschirrspüler</p>	70	MP-GS-72		53	57	68			131	157
 <p>Unterschränk-Passrahmen 100 mm tief 1 durchgehende Tür 722 mm</p>	300 400 450 500 600	URTD30-72 URTD40-72 URTD45-72 URTD50-72 URTD60-72	L/R L/R L/R L/R L/R	239 254 262 269 283	273 299 311 324 349	312 351 371 397 436			442 523 564 606 687	524 634 689 744 854



Unterschranke (Halbraster): Korpus 726 mm hoch, 560 mm tief





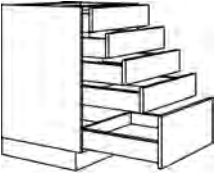
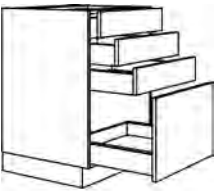
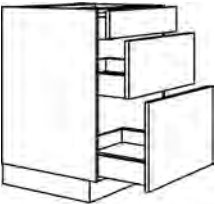
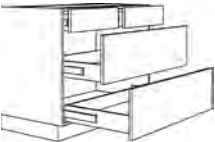

L=Links, R=Rechts angeschlagen

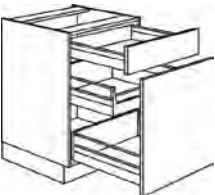

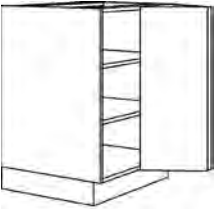
Beschreibung	Breite in mm	Artikel-Nr.		Preisgruppen						
				1	2	3	4	5	6	7
 <p>Unterschrank 1 Tür 722 mm 2 verstellbare Einlegeböden</p>	200-340	UD20-34-72	L/R	330	376	377			613	728
 <p>Unterschrank 1 durchgehende Tür 722 mm 2 verstellbare Einlegeböden</p>	250 300 400 450 500 600	UD25-72 UD30-72 UD40-72 UD45-72 UD50-72 UD60-72	L/R L/R L/R L/R L/R L/R	278 311 376 399 422 468	301 339 412 440 468 523	339 384 474 512 547 619			420 482 602 653 705 808	478 551 693 758 821 947
 <p>Unterschrank 1 Schubkasten 128 mm 1 Tür 590 mm 1 verstellbarer Einlegeboden</p>	250 300 400 450 500 600	US25-72 US30-72 US40-72 US45-72 US50-72 US60-72	L/R L/R L/R L/R L/R L/R	308 332 393 425 460 526	332 359 428 468 507 582	371 407 488 538 582 675			451 503 617 681 744 866	510 573 710 785 859 1006
 <p>Unterschrank 2 durchgehende Türen 722 mm 2 verstellbare Einlegeböden</p>	800 900 1000 1200	UD80-72 UD90-72 UD100-72 UD120-72		508 547 574 632	582 630 662 728	713 780 818 900			958 1055 1107 1217	1143 1263 1327 1460
 <p>Unterschrank 2 Schubkästen 128 mm 2 Türen 590 mm 1 verstellbarer Einlegeboden</p>	800 900 1000 1200	US80-72 US90-72 US100-72 US120-72		715 727 750 763	788 809 842 874	918 955 1005 1073			1168 1236 1315 1441	1354 1445 1546 1720
 <p>Unterschrank 1 Schubkasten 128 mm 2 Türen 590 mm 1 verstellbarer Einlegeboden</p>	800 900 1000 1200	U1S80-72 U1S90-72 U1S100-72 U1S120-72		743 783 860 948	816 866 952 1046	942 1009 1109 1285			1197 1293 1421 1564	1381 1500 1651 1816
 <p>Unterschrank 1 Tür 1 Ausziehtisch mit Breite: 520 mm und Tiefe: max. 800 mm Arbeitshöhe: ca. 800 mm bei 100 mm Sockelhöhe</p> <p>Tragkraft: 30 kg</p>	600	UT60-72	 L/R	824	879	958			1163	1302

Unterschranke (Halbraster): Korpus 726 mm hoch, 560 mm tief







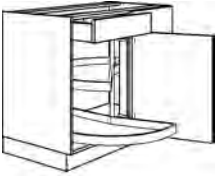
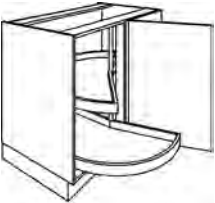

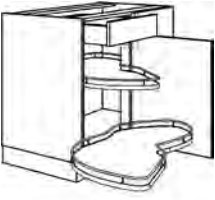
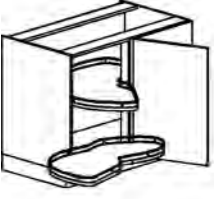
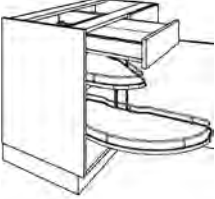
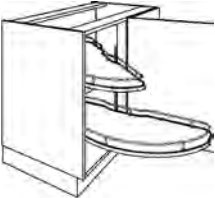
L=Links, R=Rechts angeschlagen

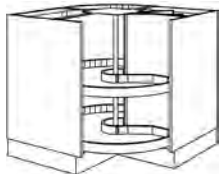



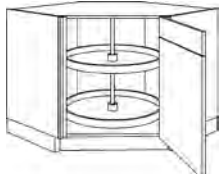
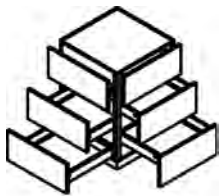

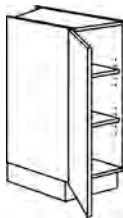

Beschreibung	Breite in mm	Artikel-Nr.	Preisgruppen							
			1	2	3	4	5	6	7	
 <p>Unterschrank 2 Auszüge 1 Ausziehtisch mit Breite: 520 mm und Tiefe: max. 800 mm Arbeitshöhe: ca. 800 mm bei 100 mm Sockelhöhe</p> <p>Tragkraft: 30 kg</p>	600	UT2A60-72		1316	1361	1405			1592	1690
 <p>Unterschrank 4 Schubkästen 128 mm 1 Schubkasten 194 mm</p>	300	U4SA30-72		1370	1394	1411			1526	1586
	400	U4SA40-72		1412	1443	1473			1615	1695
	450	U4SA45-72		1432	1468	1506			1660	1749
	500	U4SA50-72		1451	1491	1523			1705	1803
	600	U4SA60-72		1451	1499	1559			1752	1870
	800	U4SA80-72		1494	1556	1645			1888	2045
	900	U4SA90-72		1688	1759	1861			2133	2311
1000	U4SA100-72		1730	1807	1921			2217	2410	
1200	U4SA120-72		1813	1903	2047			2394	2628	
 <p>Unterschrank 3 Schubkästen 128 mm 1 Auszug 326 mm</p>	300	U3SA30-72		1064	1089	1114			1225	1286
	400	U3SA40-72		1107	1140	1180			1319	1402
	450	U3SA45-72		1129	1165	1214			1366	1461
	500	U3SA50-72		1151	1191	1247			1413	1517
	600	U3SA60-72		1194	1244	1315			1507	1632
	800	U3SA80-72		1357	1423	1523			1773	1939
	900	U3SA90-72		1401	1475	1590			1866	2055
1000	U3SA100-72		1444	1526	1655			1960	2170	
1200	U3SA120-72		1532	1630	1791			2149	2399	
 <p>Unterschrank 1 Schubkasten 128 mm 1 Auszug 260 mm 1 Auszug 326 mm</p>	300	UA30-72		804	827	853			947	992
	400	UA40-72		839	869	907			1026	1090
	450	UA45-72		857	891	937			1067	1139
	500	UA50-72		876	913	965			1107	1188
	600	UA60-72		901	947	1012			1178	1277
	800	UA80-72		1097	1161	1259			1488	1629
	900	UA90-72		1136	1207	1319			1574	1733
1000	UA100-72		1244	1327	1323			1757	1946	
1200	UA120-72		1323	1422	1587			1938	2168	
 <p>Unterschrank 2 Schubkästen 2 Auszüge mit breiter Front</p>	800	U2SA80-72		1509	1582	1692			1969	2156
	900	U2SA90-72		1556	1639	1767			2074	2282
	1000	U2SA100-72		1605	1697	1842			2177	2410
	1200	U2SA120-72		1701	1810	1990			2388	2667
 <p>Unterschrank 1 Schubkasten 128 mm 1 Innenschubkasten 1 Auszug 590 mm</p>	300	USI30-72		771	796	845			928	992
	400	USI40-72		797	830	897			1005	1090
	450	USI45-72		810	847	922			1044	1138
	500	USI50-72		823	865	948			1083	1187
600	USI60-72		850	899	998			1160	1284	
 <p>Unterschrank 1 Schubkasten 128 mm 1 Innenauszug 1 Auszug 590 mm</p>	300	UAI30-72		824	847	892			970	1026
	400	UAI40-72		860	891	951			1053	1129
	450	UAI45-72		879	914	981			1093	1179
	500	UAI50-72		898	934	1010			1135	1231
600	UAI60-72		887	931	1022			1170	1283	

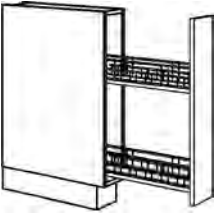
Beschreibung	Breite in mm	Artikel-Nr.		Preisgruppen						
				1	2	3	4	5	6	7
 <p>Unterschrank 1 Innenschubkasten 2 Innenauszüge Tür 155° öffnend</p> <p>Die Tür muss 90° geöffnet werden können!</p>	300 400 450	UI2A30-72 UI2A40-72 UI2A45-72	L/R L/R L/R	929 962 982	953 995 1019	1002 1061 1093			1090 1173 1217	1153 1257 1310
 <p>Unterschrank mit 2 Falttüren links oder rechts angeschlagen 2 verstellbare Einlegeböden</p>	600	UFT60-72	 L/R	521	575	672			859	999
 <p>Unterschrank mit 4 Falttüren 2 links und 2 rechts angeschlagen 2 verstellbare Einlegeböden</p>	1000	UFT100-72	 L/R	760	853	1014			1326	1557
 <p>Abfallsamlerschrank 1 Schubkasten 128 mm 1 Auszug 590 mm mit Doppelabfallsammler</p>	300	UASA30-72		836	874	927			1069	1162
 <p>Abfallsamlerschrank 1 Innenschubkasten 1 Auszug 722 mm mit Doppelabfallsammler</p>	300	UDIASA30-72		1222	1246	1266			1379	1440
 <p>Unterschrank mit innenliegenden Auszügen Korpustiefe 580 mm Fronthöhe 110 mm 1 innenliegender Schubkasten 2 innenliegende Auszüge Fronthöhe 195 mm</p>	450 600 900	UIS2A45-72 UIS2A60-72 UIS2A90-72		1071 1128 1337	1113 1182 1419	1197 1294 1499			1333 1473 1845	1438 1613 2052

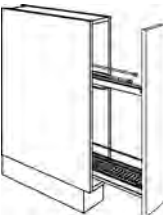
Beschreibung	Breite in mm	Artikel-Nr.		Preisgruppen						
				1	2	3	4	5	6	7
 <p>Eckunterschrank Winkelanschluss 1 Schubkasten 128 mm 1 Tür 590 mm 1 verstellbarer Einlegeboden Korpus 1000 mm breit</p> <p>Schubkasten, Tür 500 mm Stell- und Planungsmaß 1150 x 650 mm</p> <p>Schubkasten, Tür 450 mm Stell- und Planungsmaß 1100 x 650 mm</p> <p>Schubkasten, Tür 600 mm Stell- und Planungsmaß 1250 x 650 mm</p> <p>Abb. zeigt Anschlag rechts</p>	<p>1150x650</p> <p>1100x650</p> <p>1250x650</p>	<p>UE115-65-72</p> <p>UE110-65-72</p> <p>UE125-65-72</p>	<p>L/R</p> <p>L/R</p> <p>L/R</p>	<p>727</p> <p>727</p> <p>727</p>	<p>820</p> <p>820</p> <p>820</p>	<p>982</p> <p>982</p> <p>982</p>			<p>1293</p> <p>1293</p> <p>1293</p>	<p>1523</p> <p>1523</p> <p>1523</p>
 <p>Eckunterschrank Winkelanschluss 1 Tür 722 mm 2 verstellbare Einlegeböden Korpus 1000 mm breit</p> <p>Tür 500 mm Stell- und Planungsmaß 1150 x 650 mm</p> <p>Tür 450 mm Stell- und Planungsmaß 1100 x 650 mm</p> <p>Tür 600 mm Stell- und Planungsmaß 1250 x 650 mm</p> <p>Abb. zeigt Anschlag rechts</p>	<p>1150x650</p> <p>1100x650</p> <p>1250x650</p>	<p>UED115-65-72</p> <p>UED110-65-72</p> <p>UED125-65-72</p>	<p>L/R</p> <p>L/R</p> <p>L/R</p>	<p>590</p> <p>590</p> <p>590</p>	<p>691</p> <p>691</p> <p>691</p>	<p>876</p> <p>876</p> <p>876</p>			<p>1209</p> <p>1209</p> <p>1209</p>	<p>1465</p> <p>1465</p> <p>1465</p>
 <p>Eckunterschrank Winkelanschluss 1 Schubkasten 128 mm 1 Tür 590 mm 2 ausschwenkbare Holzböden mit Drahtreling Traglast 20 kg Korpus 1000 mm breit</p> <p>Schubkasten, Tür 500 mm Stell- und Planungsmaß 1150 x 650 mm</p> <p>Schubkasten, Tür 450 mm Stell- und Planungsmaß 1100 x 650 mm</p> <p>Schubkasten, Tür 600 mm Stell- und Planungsmaß 1250 x 650 mm</p> <p>Abb. zeigt Anschlag rechts</p>	<p>1150x650</p> <p>1100x650</p> <p>1250x650</p>	<p>UEBD115-65-72</p> <p>UEBD110-65-72</p> <p>UEBD125-65-72</p>	<p>L/R</p> <p>L/R</p> <p>L/R</p>	<p>792</p> <p>792</p> <p>792</p>	<p>892</p> <p>892</p> <p>892</p>	<p>1068</p> <p>1068</p> <p>1068</p>			<p>1405</p> <p>1405</p> <p>1405</p>	<p>1658</p> <p>1658</p> <p>1658</p>
 <p>Eckunterschrank Winkelanschluss 1 Tür 722 mm 2 ausschwenkbare Holzböden mit Drahtreling Traglast 20 kg Korpus 1000 mm breit</p> <p>Tür 500 mm Stell- und Planungsmaß 1150 x 650 mm</p> <p>Tür 450 mm Stell- und Planungsmaß 1100 x 650 mm</p> <p>Tür 600 mm Stell- und Planungsmaß 1250 x 650 mm</p> <p>Abb. zeigt Anschlag rechts</p>	<p>1150x650</p> <p>1100x650</p> <p>1250x650</p>	<p>UEDBD115-65-72</p> <p>UEDBD110-65-72</p> <p>UEDBD125-65-72</p>	<p>L/R</p> <p>L/R</p> <p>L/R</p>	<p>713</p> <p>713</p> <p>713</p>	<p>812</p> <p>812</p> <p>812</p>	<p>992</p> <p>992</p> <p>992</p>			<p>1326</p> <p>1326</p> <p>1326</p>	<p>1578</p> <p>1578</p> <p>1578</p>



Beschreibung	Breite in mm	Artikel-Nr.		Preisgruppen						
				1	2	3	4	5	6	7
 <p>Eckunterschrank Winkelanschluss 1 Schubkasten 128 mm 1 Tür 590 mm 2 ausschwenkbare Holzböden mit Drahtreling und Einzugsdämpfung, Traglast 25 kg Korpus 1000 mm breit</p> <p>Schubkasten, Tür 500 mm Stell- und Planungsmaß 1150 x 650 mm</p> <p>Schubkasten, Tür 450 mm Stell- und Planungsmaß 1100 x 650 mm</p> <p>Schubkasten, Tür 600 mm Stell- und Planungsmaß 1250 x 650 mm</p> <p>Abb. zeigt Anschlag rechts</p>	1100x650	UESA115-65-72	L/R	1789	1866	1983			2279	2478
	1100x650	UESA110-65-72	L/R	1789	1866	1983			2279	2478
	1250x650	UESA125-65-72	L/R	1789	1866	1983			2279	2478
 <p>Eckunterschrank Winkelanschluss 1 Tür 722 mm 2 ausschwenkbare Holzböden mit Drahtreling und Einzugsdämpfung, Traglast 25 kg Korpus 1000 mm breit</p> <p>Tür 500 mm Stell- und Planungsmaß 1150 x 650 mm</p> <p>Tür 450 mm Stell- und Planungsmaß 1100 x 650 mm</p> <p>Tür 600 mm Stell- und Planungsmaß 1250 x 650 mm</p> <p>Abb. zeigt Anschlag rechts</p>	1100x650	UEDSA115-65-72	L/R	1676	1757	1886			2194	2403
	1100x650	UEDSA110-65-72	L/R	1676	1757	1886			2194	2403
	1250x650	UEDSA125-65-72	L/R	1676	1757	1886			2194	2403
 <p>Eckunterschrank Winkelanschluss 1 Schubkasten 128 mm 1 Tür 590 mm 2 ausschwenkbare Tablare CORNERSTONE MAXX Rail Traglast 25 kg pro Tablar Korpus 1000 mm breit</p> <p>Schubkasten, Tür 500 mm Stell- und Planungsmaß 1150 x 650 mm</p> <p>Schubkasten, Tür 450 mm Stell- und Planungsmaß 1100 x 650 mm</p> <p>Schubkasten, Tür 600 mm Stell- und Planungsmaß 1250 x 650 mm</p> <p>Abb. zeigt Anschlag rechts</p>	1150x650	UECM115-65-72	L/R	2229	2306	2397			2720	2918
	1100x650	UECM110-65-72	L/R	2229	2306	2397			2720	2918
	1250x650	UECM125-65-72	L/R	2229	2306	2397			2720	2918
 <p>Eckunterschrank Winkelanschluss 1 Tür 722 mm 2 ausschwenkbare Tablare CORNERSTONE MAXX Rail Traglast 25 kg pro Tablar Korpus 1000 mm breit</p> <p>Tür 500 mm Stell- und Planungsmaß 1150 x 650 mm</p> <p>Tür 450 mm Stell- und Planungsmaß 1100 x 650 mm</p> <p>Tür 600 mm Stell- und Planungsmaß 1250 x 650 mm</p> <p>Abb. zeigt Anschlag rechts</p>	1150x650	UEDCM115-65-72	L/R	2116	2198	2300			2634	2842
	1100x650	UEDCM110-65-72	L/R	2116	2198	2300			2634	2842
	1250x650	UEDCM125-65-72	L/R	2116	2198	2300			2634	2842

Beschreibung	Breite in mm	Artikel-Nr.		Preisgruppen						
				1	2	3	4	5	6	7
 <p>Karussellschrank mit einschwenkbaren Türen 1 Griff auf linker Front 2 drehbare Holzböden mit Drahtreling</p> <p>Der obere Tablarboden ist höhenverstellbar Traglast 15 kg</p> <p>Transportbreite mind. 750 mm! Schrank ist bauseits zerlegbar.</p> <p>Am Zeilenende nur mit Stützwange möglich!</p>	800x800 900x900	UEDK80-72 UEDK90-72		1458 1558	1510 1611	1580 1676			1784 1886	1915 2016
 <p>Eckschrank 2 Einlegeböden 2 Türen links und rechts mit Weitwinkelscharnieren 155° Öffnungswinkel 1 Griff auf linker Front</p>	800x800 900x900	UDTE80-72 UDTE90-72		752 760	787 800	842 863			976 1012	1067 1114
 <p>Diagonal-Eckunterschrank 1 verstiftete Tür 128 / 590 mm Türbreite 395 mm dahinter Drehkarussell 360° 2 Holzböden mit Drahtreling Traglast 20 kg</p>	900x900	UET90-72	L/R	1237	1298	1389			1617	1771
 <p>Außeneckschrank mit 6 ausziehbaren Schubkästen 3x links, 3x rechts ausziehbar Korpus 560 x 560 mm</p> <p>Anschlag L: linke Front durchgehend</p> <p>Anschlag R: rechte Front durchgehend</p>	600x600	UEA60-72	L/R	2150	2280	2493			2975	3308
 <p>Unterschrank 3 Auszüge mit geschweifter Front</p> <p>Fronthöhe: 3 Auszüge 238 mm</p> <p>Korpus und Front beidseitig in gewähltem Frontdekor</p> <p>In PRG 135 nur lieferbar in: Anthrazit, Magnolie, Perlgrau, Weiss</p>	450 500 600 900	U3AFG45-72 U3AFG50-72 U3AFG60-72 U3AFG90-72		1129 1151 1194 1401	1165 1191 1244 1475	- - - -			- - - -	- - - -
 <p>Abgeschrägter Unterschrank 560/415 mm tief 1 Tür 722 mm 2 verstellbare Einlegeböden</p> <p>Abschrägung 30°</p>	270	UAD27-72	 L/R	362	401	468			598	697



Beschreibung	Breite in mm	Artikel-Nr.		Preisgruppen							
				1	2	3	4	5	6	7	
 <p>Unterschrank Auszugschrank mit 2 festen Etagen mit geschlossenem Boden in Anthrazit</p> <p>Fronthöhe: 722 mm</p>	150	UA15-72			506	523	548			619	658
 <p>Unterschrank 1 Tür 722 mm mit Handtuchhalter 2-armig eingebaut</p>	150	UHTD15-72		L/R	359	376	397			455	494
 <p>Unterschrank 1 Auszug mit Handtuchhalter 2-armig eingebaut</p>	150	UAH15-72			586	623	806			1099	1282
 <p>Unterschrank als Auszugschrank mit 2 Drahtkörben mit geschlossenem Holzboden in Anthrazit in der Höhe verstellbar</p> <p>Fronthöhe: 722 mm</p>	200 300	UAMD20-72 UAMD30-72		L/R L/R	615 646	633 684	670 757			733 877	780 969
 <p>Unterschrank als Auszugschrank mit 2 Drahtkörben mit geschlossenem Holzboden und gedämpfter Auszugsführung</p>	300 400	UAP30-72 UAP40-72			989 1040	1051 1105	1360 1430			1854 1949	2163 2274
 <p>Flaschen- u. Vorratsschrank 1 Schubkasten 1 Tür unten ein herausnehmbarer Korbeinsatz für Flaschen oder Vorräte 1 Mittelwand daneben 2 Innenschubkästen</p> <p>Achtung: Nicht kürzbar!</p>	600	UAF60-72		L/R	1069	1119	1187			1380	1507
 <p>Unterschrank 1 Schubkasten 128 mm 1 Auszug 590 mm mit Korbeinsatz, 2-seitig benutzbar für 8 Flaschen oder Vorräte</p>	300	UAF30-72			723	748	781			880	942

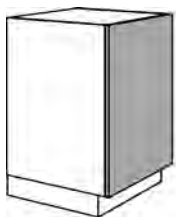
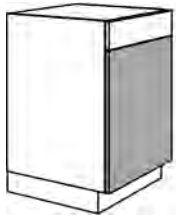
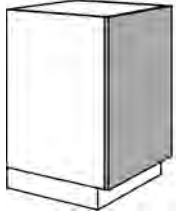
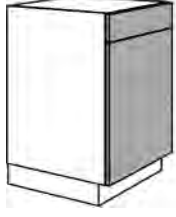

Unterschränke (Halbraster): Korpus 726 mm hoch, 560 mm tief

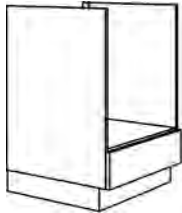
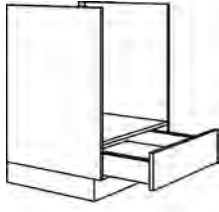
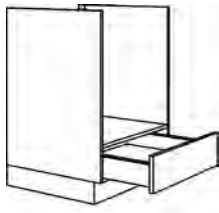
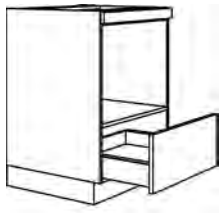
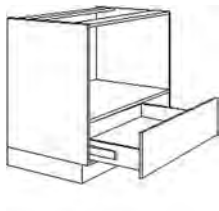
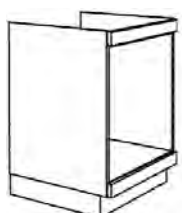
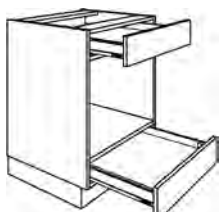
L=Links, R=Rechts angeschlagen

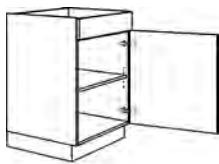
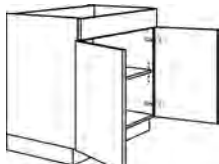
Beschreibung	Breite in mm	Artikel-Nr.		Preisgruppen						
				1	2	3	4	5	6	7
 <p>Dekortür für integrierte Unterbau-Kühlgeräte mit Flachscharniertechnik 722 x 595 mm Bitte Stützwange mitbestellen bei Kühlgerät am Zeilenende Achtung: Kühlgerät 600 mm breit!</p>	600	KSF-72	L/R	78	133	234			406	543
 <p>Dekortür für integrierten Geschirrspüler 590 mm hoch Gerätetyp angeben!</p>	450 600	GSB45-72 GSB60-72		91 91	121 144	171 245			278 425	356 564
 <p>Dekortür für vollintegrierten Geschirrspüler 722 mm hoch Gerätetyp angeben!</p> <p>inkl. Höhenausgleichsblenden HAB46 (2x 19 mm, 2x 27 mm)</p>	450 600	GSBD45-I-72 GSBD60-I-72		205 215	246 270	318 370			456 550	561 690
 <p>Dekortür für vollintegrierten Geschirrspüler verlascht: 128 mm 590 mm Gerätetyp angeben!</p> <p>inkl. Höhenausgleichsblenden HAB46 (2x 19 mm, 2x 27 mm)</p>	450 600	GSB45-I-72 GSB60-I-72		215 215	256 270	329 370			467 550	572 690
 <p>Dekortür für vollintegrierte Waschmaschine durchgehend 722 mm hoch Gerätetyp angeben!</p>	600	KSBD-72	L/R	140	194	295			470	606
 <p>Dekortür für vollintegrierte Waschmaschine verlascht: 128 x 595 mm 590 x 595 mm Gerätetyp angeben!</p>	600	KSB-72	L/R	140	194	295			470	606

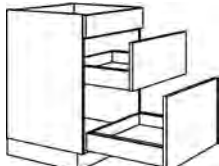



Beschreibung	Breite in mm	Artikel-Nr.	Preisgruppen						
			1	2	3	4	5	6	7
 <p>Umbauschrank für Elektro-Einbauherde unten feste Frontblende 122 mm Nischenmaße: 560 mm breit (genauen Herdtyp angeben!)</p>	600	HUB-72	265	276	298			334	361
 <p>Umbauschrank für Elektro-Einbauherde unten 1 Schubkasten 122 mm Nischenmaße: 566 mm breit (genauen Herdtyp angeben!)</p>	600	HUS60-72	490	501	522			561	589
 <p>Umbauschrank für Gasherde mit Lüftungsgitter Front 122 mm hoch</p>	600	HUGAS-72	490	501	522			561	589
 <p>Umbauschrank für Einbau-Mikrowelle Einbauhöhe 350 - 450 mm Bei 450 mm Nische: Schubkasten 194 mm hoch Mikrowellentyp bitte angeben!</p>	600	HUA-72	572	594	641			716	775
 <p>Umbauschrank für Einbaubackofen 900 mm unten 1 Auszug Nischenhöhe 480 mm Genauen Geräte-Typ angeben!</p>	900	HUA90-72	693	716	768			859	928
 <p>Umbauschrank für Elektro-Einbauherde unter 18-mm-Arbeitsplatte oben und unten feste Frontblende Nischenmaße: 560 mm breit (genauen Herdtyp angeben!)</p>	600	HUB18-72	265	276	298			334	361
 <p>Umbauschrank für Backofen / Mikrowelle Schubkasten 128 mm Nische 450 mm Schubkasten 130 mm</p>	600	HUM2S60-72	587	608	630			698	737

Beschreibung	Breite in mm	Artikel-Nr.		Preisgruppen						
				1	2	3	4	5	6	7
 <p>Unterschrank Kochstellenschrank 1 Blende 128 mm für Einbauschkasten 1 Tür 590 mm 1 verstellbarer Einlegeboden</p> <p>E-Gerätetyp angeben!</p>	600	K60-72	L/R	369	423	507			699	835
 <p>Unterschrank Kochstellenschrank mit fester Blende oder Schalkastenausschnitt 2 Drehtüren 1 verstellbarer Einlegeboden</p> <p>E-Gerätetyp angeben!</p>	800 900 1000	K80-72 K90-72 K100-72		476 510 1083	559 590 1136	709 737 1237			984 1008 1420	1191 1213 1555
 <p>Unterschrank Kochstellenschrank 1 feste Blende 128 mm 2 Schubkästen 128 mm 1 Auszug 326 mm</p> <p>E-Gerätetyp angeben!</p>	600 800 900 1000 1200	K2S60-72 K2S80-72 K2S90-72 K2S100-72 K2S120-72		1085 1251 1297 1326 1413	1138 1325 1378 1415 1521	1238 1429 1489 1537 1595			1423 1703 1805 1889 2089	1559 1886 2011 2117 2364
 <p>Unterschrank Kochstellenschrank 1 feste Blende 128 mm 1 Auszug 260 mm 1 Auszug 326 mm</p> <p>E-Gerätetyp angeben!</p>	600 800 900 1000 1200	K2A60-72 K2A80-72 K2A90-72 K2A100-72 K2A120-72		901 1012 1067 1107 1190	955 1094 1149 1199 1299	1036 1260 1296 1310 1430			1237 1508 1572 1671 1864	1374 1714 1779 1898 2138

Beschreibung	Breite in mm	Artikel-Nr.	Preisgruppen						
			1	2	3	4	5	6	7
<p>Alle Kochstellenschränke für Tischlüfter wurden für das Basic-System von BORA konstruiert.</p> <p>Für andere Kochfeldabzugssysteme wird der Schrank entsprechend angepasst.</p> <p>Schubkästen und Auszüge werden dazu in der Tiefe angepasst.</p>									
 <p>Unterschrank Kochstellenschrank für Tischlüfter, passend für z.B. BORA Basic</p> <p>Abluft: 1 Blende 2 Auszüge 400 mm tief</p> <p>Umluft: 1 Blende 2 Auszüge 500 mm tief</p> <p>Fronthöhen: Blende 128 mm Auszug 260 mm Auszug 326 mm</p>	600	KTL2A60-72	717	717	819			1046	1149
	800	KTL2A80-72	1025	1025	1170			1496	1641
	900	KTL2A90-72	1067	1067	1230			1595	1759
	1000	KTL2A100-72	1107	1107	1288			1697	1879
	1200	KTL2A120-72	1189	1189	1408			1898	2117
 <p>Unterschrank Kochstellenschrank für Tischlüfter, passend für z.B. BORA Basic</p> <p>Abluft: 1 Blende 1 Auszug mit Innenschubkasten 400 mm tief 1 Auszug 400 mm tief</p> <p>Umluft: 1 Blende 1 Auszug mit Innenschubkasten 500 mm tief 1 Auszug 500 mm tief</p> <p>Fronthöhen: Blende 128 mm Auszug 260 mm Auszug 326 mm</p>	600	KTLI2A60-72	904	955	1006			1233	1335
	800	KTLI2A80-72	1292	1365	1437			1761	1908
	900	KTLI2A90-72	1335	1417	1499			1866	2029
	1000	KTLI2A100-72	1380	1471	1563			1970	2152
	1200	KTLI2A120-72	1470	1579	1687			2179	2397
 <p>Unterschrank Kochstellenschrank für Tischlüfter, passend für z.B. BORA Basic</p> <p>Abluft: 1 Blende 2 Schubkästen 400 mm 1 Auszug 400 mm tief</p> <p>Umluft: 1 Blende 2 Schubkästen 500 mm 1 Auszug 500 mm tief</p> <p>Fronthöhen: Blende/Schubkästen 128 mm Auszug 326 mm</p>	600	KTL2S60-72	869	869	971			1199	1299
	800	KTL2S80-72	1242	1242	1387			1712	1856
	900	KTL2S90-72	1285	1285	1449			1817	1981
	1000	KTL2S100-72	1315	1315	1496			1903	2086
	1200	KTL2S120-72	1420	1420	1638			2129	2347

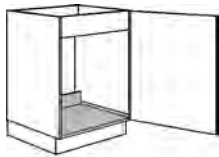

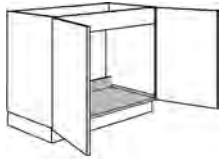

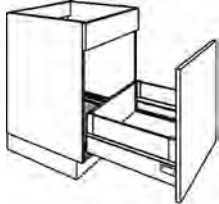
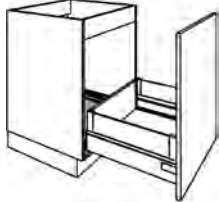



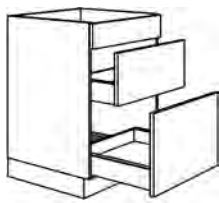
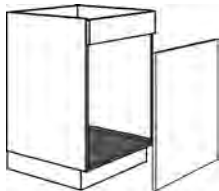

Unterschranke (Halbraster): Korpus 726 mm hoch, 560 mm tief

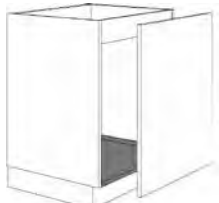



L=Links, R=Rechts angeschlagen

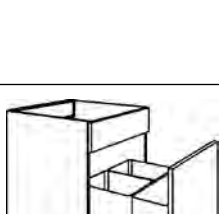
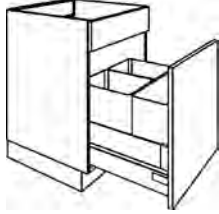

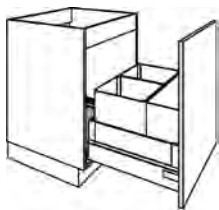

Beschreibung	Breite in mm	Artikel-Nr.		Preisgruppen						
				1	2	3	4	5	6	7
 <p>Spülenunterbau oben 1 Blende 128 mm 1 Tür 590 mm mit eingebauter Aluwanne als Unterbodenverkleidung</p>	450 500 600	SPU45-72 SPU50-72 SPU60-72	L/R L/R L/R	340 358 394	381 405 449	453 486 547			594 641 732	699 757 871
 <p>Spülenunterbau 1 durchgehende Tür 722 mm mit eingebauter Aluwanne als Unterbodenverkleidung</p>	450 500 600	SPUD45-72 SPUD50-72 SPUD60-72	L/R L/R L/R	331 349 383	372 394 439	444 476 538			584 631 723	688 748 860
 <p>Spülenunterbau oben 1 Blende mit geteilter Front 128 mm 2 Türen 590 mm mit eingebauter Aluwanne als Unterbodenverkleidung</p>	800 900 1000	SPU80-72 SPU90-72 SPU100-72		476 512 529	546 590 613	672 731 761			903 993 1036	1080 1191 1246
 <p>Spülenunterbau 2 durchgehende Türen 722 mm mit eingebauter Aluwanne als Unterbodenverkleidung</p>	800 900 1000	SPUD80-72 SPUD90-72 SPUD100-72		488 500 562	561 583 655	693 579 821			939 1007 1127	1126 1215 1358
 <p>Spülen-Unterschrank 1 feste Blende 1 Auszug</p>	450 500 600	SPU1A45-72 SPU1A50-72 SPU1A60-72		595 620 660	637 665 715	703 743 808			852 904 1000	957 1021 1140
 <p>Spülen-Unterschrank 1 Auszug</p>	450 500 600	SPUD1A45-72 SPUD1A50-72 SPUD1A60-72		590 610 649	630 656 705	699 732 797			846 895 990	951 1011 1129

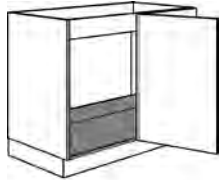
Unterschranke (Halbraster): Korpus 726 mm hoch, 560 mm tief

L=Links, R=Rechts angeschlagen

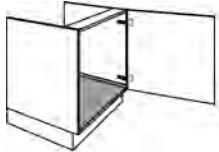
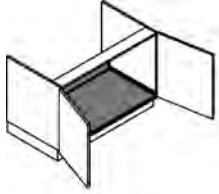
Beschreibung	Breite in mm	Artikel-Nr.	Preisgruppen							
			1	2	3	4	5	6	7	
 <p>Spülenunterbau oben 1 Blende 128 mm 1 Auszug 260 mm 1 Auszug 326 mm mit eingebauter Aluwanne als Unterbodenverkleidung</p>	450 500 600 800 900 1000	SPU2A45-72 SPU2A50-72 SPU2A60-72 SPU2A80-72 SPU2A90-72 SPU2A100-72		835 871 954 1091 1123 1139	878 918 1009 1164 1206 1232	940 989 1096 1282 1343 1386			1095 1160 1298 1547 1636 1708	1200 1275 1438 1732 1845 1939
 <p>Spülen-Unterschrank 1 Blende 128 mm 1 lose Tür 590 mm hoch für Einbau von Abfalltrennsystemen mit eingebauter Aluwanne als Unterbodenverkleidung</p>	450 500 600	SPUA-BW45-72 SPUA-BW50-72 SPUA-BW60-72		340 358 394	381 405 449	453 486 547			594 641 732	699 757 871
 <p>Spülen-Unterschrank 1 lose Tür 722 mm hoch für Einbau von Abfalltrennsystemen mit eingebauter Aluwanne als Unterbodenverkleidung</p>	450 500 600	SPUAD-BW45-72 SPUAD-BW50-72 SPUAD-BW60-72		340 358 394	381 405 449	453 486 547			594 641 732	699 757 871
 <p>Spülen-Unterschrank inkl. Abfalltrennsystem 1 Blende 128 mm 1 Auszug 590 mm mit eingebauter Aluwanne als Unterbodenverkleidung</p>										
 <p>Eimer, 330 mm hoch: 1x 16l, 1x 22l Volumen 2x 22l Volumen 2x 10l, 1x 22l Volumen</p>	500 600 600	SPU-AS50-72 SPU-AS602-72 SPU-AS603-72		1022 1064 1093	1068 1119 1147	1136 1203 1232			1310 1410 1438	1427 1548 1578
 <p>Spülen-Unterschrank inkl. Abfalltrennsystem 1 Auszug 722 mm mit eingebauter Aluwanne als Unterbodenverkleidung</p>										
 <p>Eimer, 330 mm hoch: 1x 16l, 1x 22l Volumen 2x 22l Volumen 2x 10l, 1x 22l Volumen</p>	500 600 600	SPUD-AS50-72 SPUD-AS602-72 SPUD-AS603-72		1005 1045 1080	1052 1100 1135	1119 1186 1221			1295 1391 1424	1411 1531 1565
 <p>Spülen-Unterschrank mit elektrischer Tip-On-Öffnung 1 feste Blende 128 mm 1 Auszug 590 mm inkl. Abfalltrennsystem 400 mm tief, dahinter 160 mm Platz für Siphon</p>										
 <p>Eimer, 330 mm hoch: 1x 16l, 1x 22l Volumen 2x 10l, 1x 22l Volumen</p>	500 600	SPU-AS50E-72 SPU-AS60E-72		1304 1412	1350 1468	1412 1544			1594 1760	1711 1900

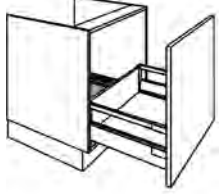

Beschreibung	Breite in mm	Artikel-Nr.		Preisgruppen						
				1	2	3	4	5	6	7
 <p>Spülen-Unterschrank mit elektrischer Tip-On-Öffnung 1 Auszug 722 mm inkl. Abfalltrennsystem 400 mm tief, dahinter 160 mm Platz für Siphon</p> <p>Eimer, 330 mm hoch: 1x 16l, 1x 22l Volumen 2x 10l, 1x 22l Volumen</p>	500 600	SPUD-AS50E-72 SPUD-AS60E-72		1327 1406	1373 1463	1435 1541			1618 1756	1735 1895
 <p>Eck-Spülenunterbau mit eingebauter Aluwanne als Unterbodenverkleidung Winkelanschluss Korpusmaß 1000 mm</p> <p>Tür mit Blende verstiftet 500 mm Stell- und Planungsmaß 1150 x 650 mm</p> <p>Tür mit Blende verstiftet 450 mm Stell- und Planungsmaß 1100 x 650 mm</p> <p>Tür mit Blende verstiftet 600 mm Stell- und Planungsmaß 1250 x 650 mm</p> <p>Abb. zeigt Anschlag rechts</p>	1150x650 1100x650 1250x650	SPUE115-65-72 SPUE110-65-72 SPUE125-65-72	L/R L/R L/R	573 573 573	665 665 665	831 831 831			1136 1136 1136	1368 1368 1368
 <p>Eck-Spülenunterbau mit eingebauter Aluwanne als Unterbodenverkleidung Winkelanschluss Korpusmaß 1000 mm</p> <p>1 durchgehende Tür 500 mm Stell- und Planungsmaß 1150 x 650 mm</p> <p>1 durchgehende Tür 450 mm Stell- und Planungsmaß 1100 x 650 mm</p> <p>1 durchgehende Tür 600 mm Stell- und Planungsmaß 1250 x 650 mm</p> <p>Abb. zeigt Anschlag rechts</p>	1150x650 1100x650 1250x650	SPUED115-65-72 SPUED110-65-72 SPUED125-65-72	L/R L/R L/R	573 573 573	665 665 665	831 831 831			1136 1136 1136	1368 1368 1368
 <p>Spülen-Eckschrank 1 feste Blende 128 mm Tür 395 mm breit, 590 mm hoch mit eingebauter Aluwanne als Unterbodenverkleidung</p> <p>Transportbreite mind. 750 mm!</p>	900x900	SPUE90-72	L/R	798	890	1048			1357	1587
 <p>Spülen-Eckschrank mit eingebauter Aluwanne als Unterbodenverkleidung Transportbreite mind. 750 mm! 1 durchgehende Tür 722 mm Türbreite 395 mm</p>	900x900	SPUED90-72	L/R	641	724	870			1149	1357

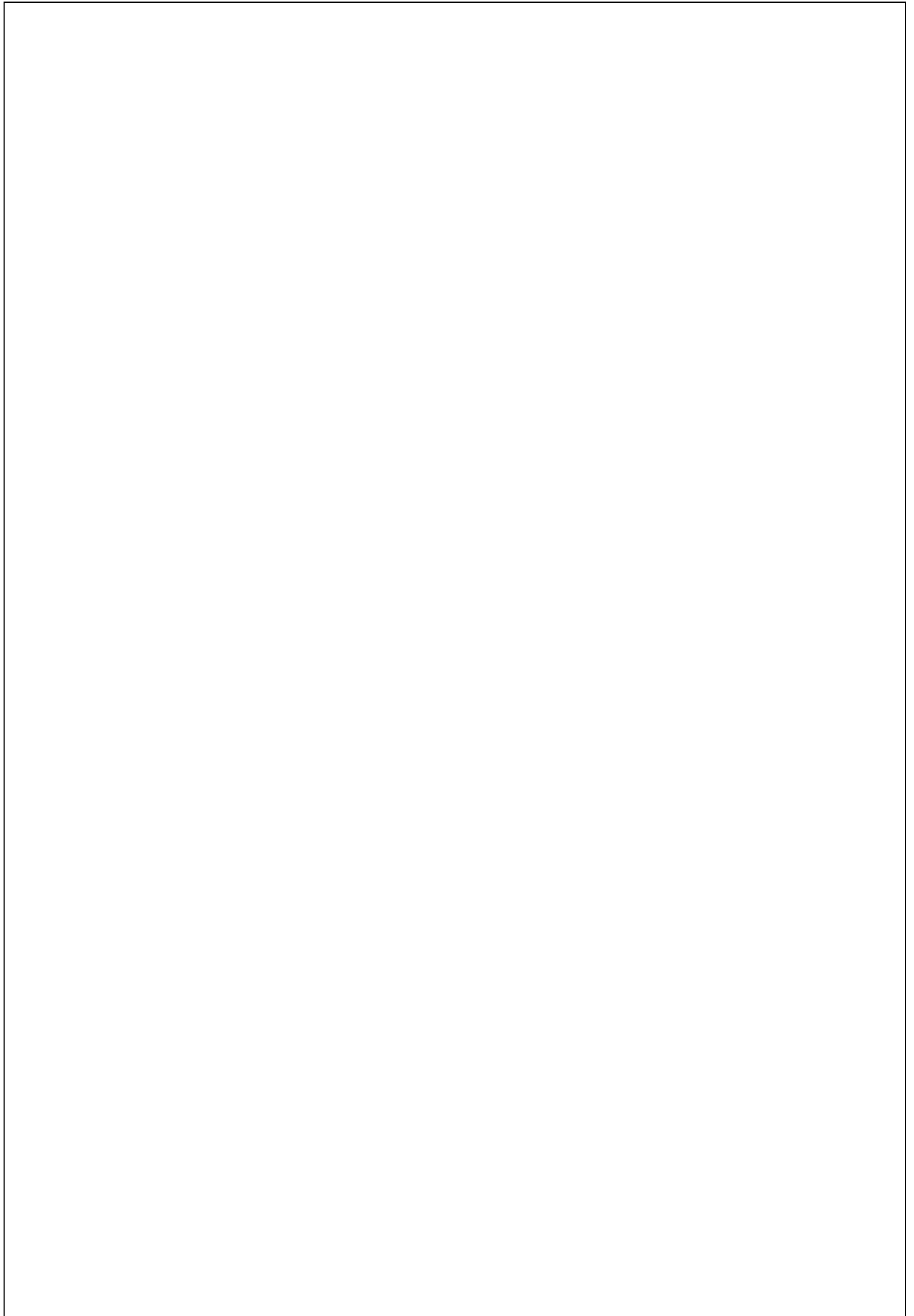
Beschreibung	Breite in mm	Artikel-Nr.		Preisgruppen						
				1	2	3	4	5	6	7
 <p>Spülenunterbau für Spülenstein 1 Tür 590 mm mit eingebauter Aluwanne als Unterbodenverkleidung</p> <p>Neben Geschirrspüler Stützwange einplanen!</p>	600	SPUST60-59	L/R	394	449	548			732	871
 <p>Spülenunterbau für Spülenstein 2 Türen 590 mm mit eingebauter Aluwanne als Unterbodenverkleidung</p> <p>Neben Geschirrspüler Stützwange einplanen!</p>	900	SPUST90-59		538	620	770			1045	1255
 <p>Spülenunterbau für Spülenstein 1 Auszug 590 mm mit eingebauter Aluwanne als Unterbodenverkleidung</p> <p>Neben Geschirrspüler Stützwange einplanen!</p>	600 900	SPUSTA60-59 SPUSTA90-59		660 820	715 902	808 1044			1000 1329	1140 1539
 <p>Spülenunterbau für Spülenstein 1 Auszug 260 mm 1 Auszug 326 mm mit eingebauter Aluwanne als Unterbodenverkleidung</p> <p>Neben Geschirrspüler Stützwange einplanen!</p>	600 900	SPUST2A60-59 SPUST2A90-59		954 1137	1009 1221	1096 1354			1298 1650	1438 1857



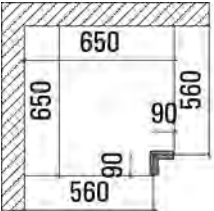
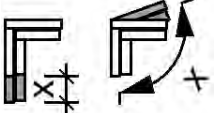

Unterschränke (Halbraster): 132 mm hoch - Blenden / Regale

KM19: Korpusmaterial 19 mm FM19: Frontmaterial 19 mm (PRG 135/160/230/240)	Breite in mm	Artikel-Nr.	Farben ab Seite 2.004			
			KM 19		FM 19	
Schattenblende mit Dichtlippe	120 300	UP12-13 UP30-13	40 50		53 71	

Beschreibung	Breite in mm	Artikel-Nr.		Preisgruppen						
				1	2	3	4	5	6	7
 <p>Passstück für Unterschränke Ausführung wie Front Bitte gewünschte Breite angeben! (Abb. Blende links ist Anschraubseite rechts)</p>	50-200	UPD20-13	L/R	72	79	92			109	124
 <p>Eckpaßleiste für Ecklösungen in Frontfarbe Stellmaß 650 x 650 mm max. 700 x 700 mm</p>	90-150	UPE-13		83	87	93			102	109
 <p>Mehrpreis Eckpaßleiste Maß- oder Winkeländerung</p>		MP-PE		97						
 <p>Unterschrank 1 Schubkasten 128 mm Für Montage unter Arbeitsplatte</p>	300 400 450 500 600 800 900 1000 1200	US30-13 US40-13 US45-13 US50-13 US60-13 US80-13 US90-13 US100-13 US120-13		222 241 252 264 281 281 496 501 522 535	228 247 259 273 289 289 508 514 538 555	237 261 273 287 308 308 531 541 569 597			251 278 293 310 336 568 579 615 662	263 294 310 330 358 596 611 653 715

Unterschränke (Halbraster): 330 mm hoch - Blenden / Regale

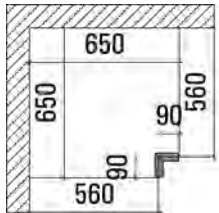
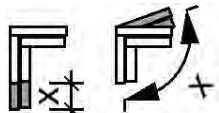
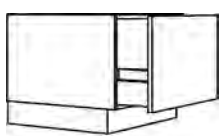
KM19: Korpusmaterial 19 mm FM19: Frontmaterial 19 mm (PRG 135/160/230/240)	Breite in mm	Artikel-Nr.	Farben ab Seite 2.004			
			KM 19		FM 19	
Schattenblende mit Dichtlippe	120 300	UP12-33 UP30-33	52 64		66 84	

Beschreibung	Breite in mm	Artikel-Nr.	L/R	Preisgruppen						
				1	2	3	4	5	6	7
 <p>Passtück für Unterschränke Ausführung wie Front Bitte gewünschte Breite angeben! (Abb. Blende links ist Anschraubseite rechts)</p>	50-200	UPD20-33	L/R	110	119	133			167	191
 <p>Eckpaßleiste für Ecklösungen in Frontfarbe Stellmaß 650 x 650 mm max. 700 x 700 mm</p>	90-150	UPE-33		109	122	146			214	258
 <p>Mehrpreis Eckpaßleiste Maß- oder Winkeländerung</p>		MP-PE		97						
 <p>Unterschrank 1 Auszug 326 mm</p>	300 400 450 500 600 800 900 1000 1200	UA30-33 UA40-33 UA45-33 UA50-33 UA60-33 UA80-33 UA90-33 UA100-33 UA120-33		322 336 344 351 361 440 454 500 529	331 348 356 365 378 465 483 530 570	348 371 382 394 413 514 539 584 633			375 406 423 439 467 590 622 703 776	397 436 455 475 511 652 693 779 867
 <p>Unterschrank 1 Schubkasten 326 mm 1 Innenschubkasten</p>	300 400 450 500 600 800 900 1000 1200	UIA30-33 UIA40-33 UIA45-33 UIA50-33 UIA60-33 UIA80-33 UIA90-33 UIA100-33 UIA120-33		435 449 457 464 475 555 573 616 649	444 461 471 480 492 581 600 650 689	461 485 497 509 529 633 658 718 770			488 522 539 555 583 711 746 820 894	511 552 574 593 629 775 818 906 997

4 • Maxx | Hochschränke

4 • Raster

Seite 4.003

Unterschranke		Hochschranke		Wandschranke		Aufsatzschranke	
Höhe	Art.-Nr.	Höhe	Art.-Nr.	Höhe	Art.-Nr.	Höhe	Art.-Nr.
792 mm	U...-79	1320 mm	H...-R132	396 mm	W...-39	1216 mm	A...-121
660 mm	U...-66	1650 mm	H...-R165	660 mm	W...-66	1348 mm	A...-135
132 mm	U...-13	2046 mm	H...-R204	792 mm	W...-79	1480 mm	A...-148
264 mm	U...-26	2178 mm	H...-R218	924 mm	W...-92		
392 mm	U...-39	2310 mm	H...-R231				

4 • Halbraster

Seite 4.101

Unterschranke		Hochschranke		Wandschranke		Aufsatzschranke	
Höhe	Art.-Nr.	Höhe	Art.-Nr.	Höhe	Art.-Nr.	Höhe	Art.-Nr.
726 mm	U...-72	1320 mm	H...-H132	396 mm	W...-39	1150 mm	A...-115
330 mm	U...-33	1650 mm	H...-H165	660 mm	W...-66	1282 mm	A...-128
		1914 mm	H...-H191	792 mm	W...-79	1414 mm	A...-141
		2046 mm	H...-H204	924 mm	W...-92		
		2178 mm	H...-H218				

4 • Maxx | Raster Hochschränke

Hochschränke

4.003 - 4.080



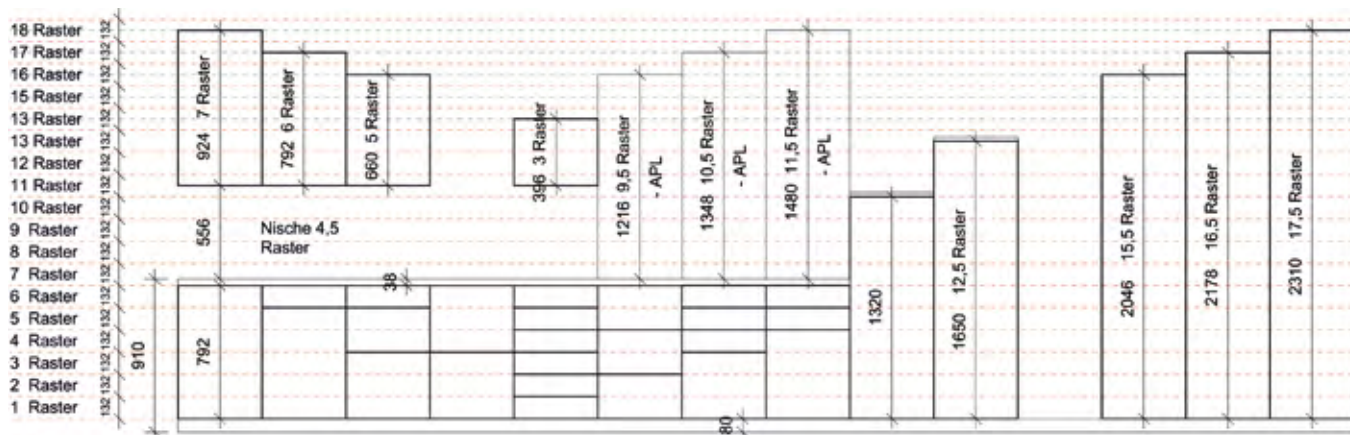

Technische Informationen Tip-On	4.004 - 4.005
Artikel-Übersicht	4.007 - 4.014
Mehrpreise	4.016
1320 mm hoch - 10 Raster	4.017 - 4.023
1650 mm hoch - 13 Raster	4.025 - 4.034
2046 mm hoch - 15,5 Raster	4.035 - 4.048
2178 mm hoch - 16,5 Raster	4.049 - 4.063
2310 mm hoch - 17,5 Raster	4.065 - 4.080

Höhenmaße (Korpus):

Unterschranke		Hochschränke		Wandschränke		Aufsatzschränke	
Höhe	Art.-Nr.	Höhe	Art.-Nr.	Höhe	Art.-Nr.	Höhe	Art.-Nr.
792 mm	U...-79	1320 mm	H...-R132	396 mm	W...-39	1216 mm	A...-121
660 mm	U...-66	1650 mm	H...-R165	660 mm	W...-66	1348 mm	A...-135
132 mm	U...-13	2046 mm	H...-R204	792 mm	W...-79	1480 mm	A...-148
264 mm	U...-26	2178 mm	H...-R218	924 mm	W...-92		
392 mm	U...-39	2310 mm	H...-R231				



Symbole / Legende:

-  Neuer Artikel
-  Artikel nicht möglich mit Griff-Nr. 270 / 340 / 360 / 370 (Griffleiste)
-  Artikel nicht möglich mit Griff-Nr. 300 Tip-On
-  Bei Griff-Nr. 300 Tip-On ist das Öffnen der Fronten nur mit vertikaler Eingriffleiste möglich!

TIP-ON Blumotion (mechanisch)



Auswahl über Griff-Nr. 300 Tip-On

Komfortables Öffnen griffloser Schubkästen und Auszüge



TIP-ON Blumotion überzeugt durch einen hohen Bedienkomfort bei grifflosen Möbeln in der Küche.

Grifflose Schubkästen und Auszüge lassen sich durch leichtes Antippen leise und komfortabel öffnen, sanft und leise schließen. Der geringe Spalt von 2,5 mm zwischen Front und Korpus ist ausreichend um ein sicheres Auslösen mit TIP-ON Blumotion zu gewährleisten. Dank 4-dimensionaler Einstellmöglichkeiten und einer perfekt einstellbaren Synchronisierung lässt sich das Fugenbild der Fronten exakt einstellen.

Komfortables Öffnen griffloser Türen

Mit der mechanischen Öffnungsunterstützung TIP-ON öffnen grifflose Fronten durch kurzes Antippen, und schließen durch leichtes Zudrücken.

Werkzeuglose Türspalteinstellung.

Die Einstellung (+4/-1 mm) ist in der TIP-ON-Einheit integriert, und erfolgt über das Drehen des Ausstoßers.

Griffloses Öffnen von Hoch- bzw. Geräteschränken

Eingriff an der Geräteschränktür über eine vertikal eingesetzte Griffmulde über die gesamte Schrankhöhe. Bitte Außen- oder Zwischenprofil einplanen (Art.-Nr. GMA.. bzw. GMZ..). Weitere Klappen oder Türen an diesen Schränken werden ebenfalls über die vertikal eingesetzte Griffmulde geöffnet. Schubkästen und Auszüge werden zusätzlich mit TIP-ON Blumotion ausgestattet.



Alle Artikel mit diesem Kennzeichen können über eine vertikale Griffmulde grifflos geöffnet werden.

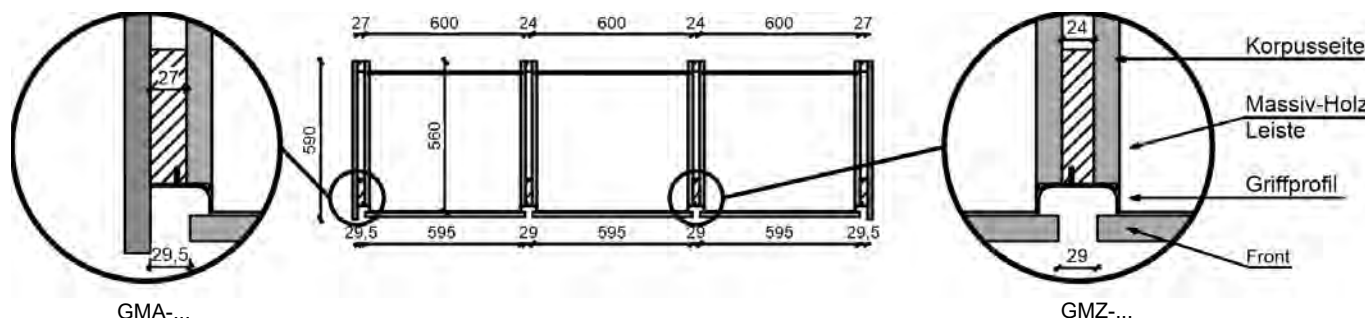

Wandschränke mit Klappenbeschlag grifflos öffnen

Eine horizontal eingesetzte Griffleiste im Schrankboden ermöglicht ein komfortables Öffnen der Klapp-/Falt- oder Schwenktür nach oben. Diese Artikel können mit einer eigenen Art.-Nr. bestellt werden.



Alle Artikel mit diesem Kennzeichen können NICHT mit TIP-ON bestellt werden.

Alternativ: Servo-Drive flex

TIP-ON Blumotion (elektrisch)



Durch den Einbau der 60 mm hohen Antriebseinheiten verändert sich bei einigen Hochschränken die Frontaufteilung!

Elektrisches Öffnen von grifflosen Kühlgerätetüren

Unabhängig von der Einbausituation lässt sich mit Servo-Drive flex bei integrierten Kühl- oder Gefriergeräten die Tür einfach und komfortabel öffnen.

Durch leichtes Antippen der Front öffnet sich die Geräteschranktür (bis Nischenhöhe 123 cm).

Für höhere Kühlgeräte vergrößert ein optionaler Funkschalter den Auslösebereich an der Front. Egal wo gedrückt wird, ist das Öffnen immer komfortabel. Große und schwere Türen, z. B. von Gefrierschränken, öffnen mit zwei synchronisierten Antriebseinheiten zeitgleich und zuverlässig. (ab Nischenhöhe 123 cm)

Wird die Tür nach dem Auslösen der Öffnungsunterstützung nicht geöffnet, zieht der Stößel die Front wieder zu. Damit wird sichergestellt, dass die Tür nicht offen bleibt.

Für zwei Geräte in einem Hochschrank

Türen von Kühl- und Gefrierkombinationen werden jeweils mit einer eigenen SERVO-DRIVE flex Einheit ausgestattet und können damit separat geöffnet werden.

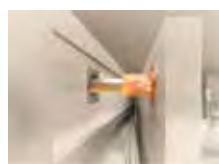

Tip-On / Servo-Drive flex
Elektrische Türöffnung für Geräteschränke.
Durch den Einbau der 60 mm hohen Antriebseinheit kann sich die Frontaufteilung verändern.

für Geräteschränke bis zu einer Nischenhöhe von 1230 mm
Durch leichtes Antippen der Front öffnet sich durch eine Antriebseinheit die Geräteschranktür.

TOSDF

*

614

für Geräteschränke mit einer Nischehöhe ab 1230 mm mit Funksteuerung
Durch leichtes Antippen der Front gibt eine eingebaute Tasteinheit ein Funksignal an die Antriebseinheit, dadurch öffnet sich die Geräteschranktür.

TOSDFF

*

852



Mehrpreis Servo-Drive
elektromotorischer Antrieb für Wandschränke mit Hochfaltklappe (Aventos HF) oder Hochschwenklappe (Aventos HS)







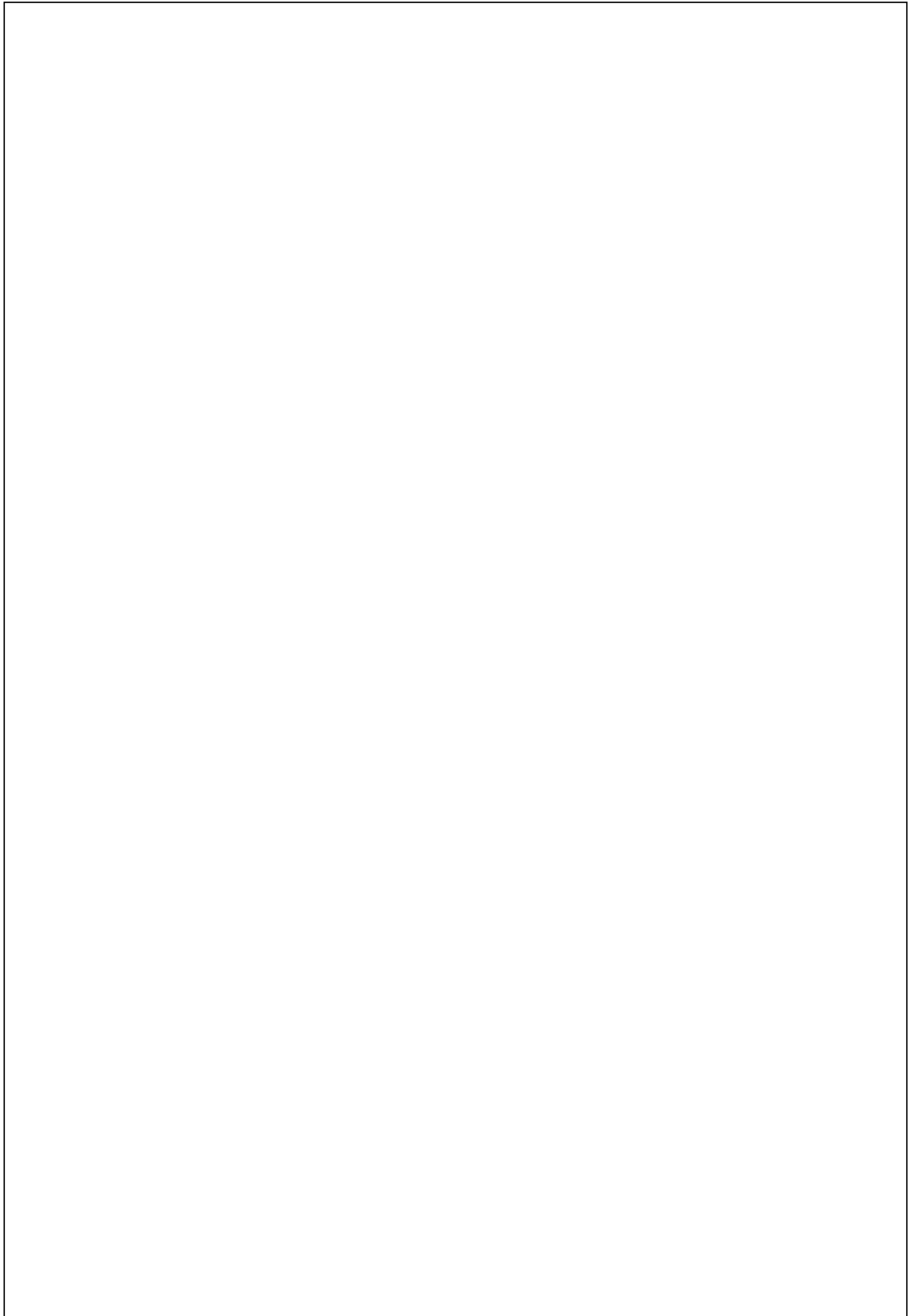







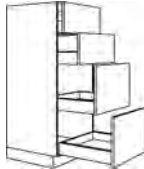
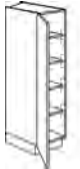















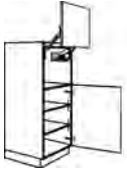

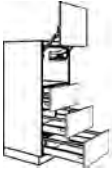

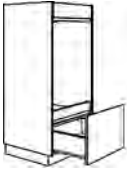

MP-SD

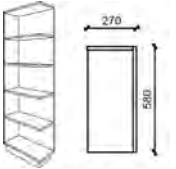
*

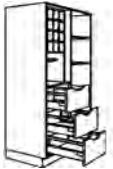
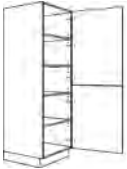
1075

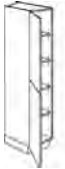

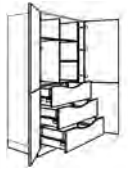
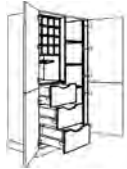
Artikel-Übersicht: Hochschränke (Raster)

 HR15-60-R132	 HRA-R132	 HRAE-R132	 HD30-R132 HD40-R132 HD45-R132 HD50-R132 HD60-R132	 H4A45-R132 H4A50-R132 H4A60-R132	 HAD27-R132	 HA30-R132 HA40-R132
 HIA30-R132	 HESA115-65-R132	 HECM115-65-R132	 HGRA60-R132	 HGRF60-R132	 HGRG60-R132	 G88A-R132
 G103-R132	 G123-R132	 G123B-R132	 GO-R132	 GO2A-R132	 GM05-R132	 GVM05-R132
 GM-R132	 GVM-R132	 GM3A-R132	 GVM3A-R132	 GGSP60-R132	 GGSK60-R132	 GVARIO-R132
 HR15-60-R165	 HRA-R165	 HRAE-R165	 HRSF100-R165	 HRSW100-R165	 HD30-R165 HD40-R165 HD45-R165 HD50-R165 HD60-R165	 HD2A30-R165 HD2A40-R165 HD2A45-R165 HD2A50-R165 HD2A60-R165
 H4A45-R165 H4A50-R165 H4A60-R165	 HAD27-R165	 HA30-R165 HA40-R165	 HIA30-R165 HIA40-R165 HIA45-R165 HIA50-R165 HIA60-R165	 HSF100-R165	 HSW100-R165	 HESA115-65-R165

1320 mm hoch - 10 Raster

1650 mm hoch - 12,5 Raster

Artikel-Übersicht: Hochschränke (Raster)

1650 mm hoch - 12,5 Raster



HECM115-65-R165

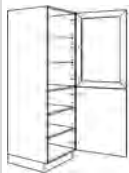

HGRA60-R165

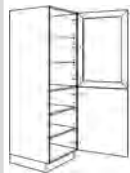

HGRF60-R165

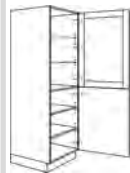

HGRG60-R165

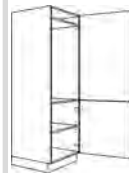

G88-R165

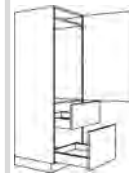

G882A-R165

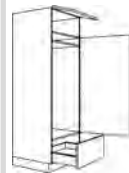

G103A-R165



G103AT-R165

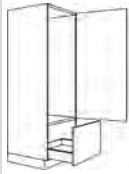

G123A-R165



G123B-R165



G140-R165

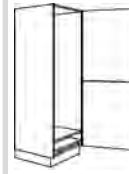

G145-R165

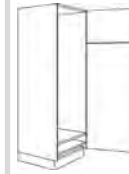

G145B-R165



G880-R165



GDO-R165

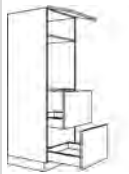

GO2A-R165



GOS-R165



GOS2A-R165



GMOA-R165

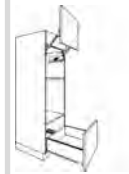

GVMOA-R165

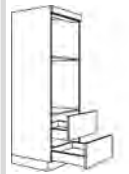

GMO2A-R165



GVM02A-R165

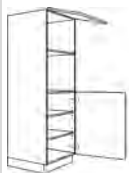

GM-R165

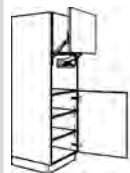

GVM-R165

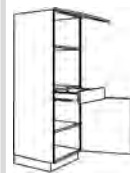

GMS-R165

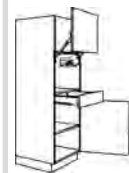

GVM5-R165



GMS2A-R165

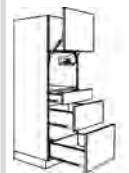

GVM52A-R165



GM2A-R165



GVM2A-R165



GM3A-R165

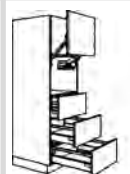

GVM3A-R165

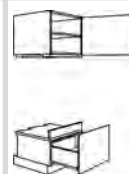

GGSP60-R165



GGSK60-R165

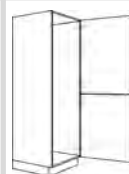

GVARIO-R165

2046 mm hoch



HR15-60-R204



HRA-R204

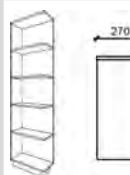

HRAE-R204

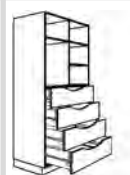

HRSF100-R204

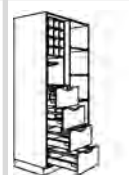

HRSW100-R204

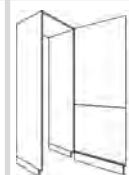



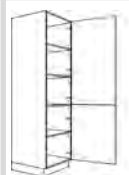









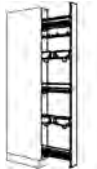
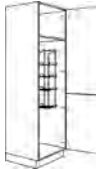



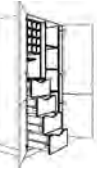



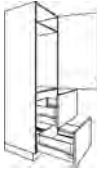

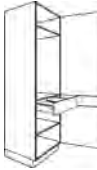
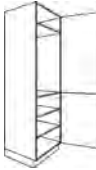

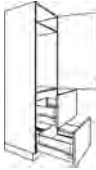

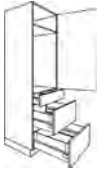

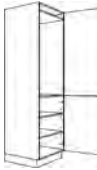

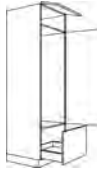
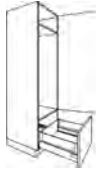
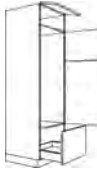



HDWDT75-R204

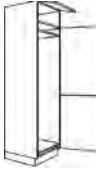
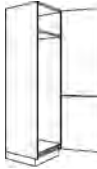

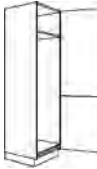
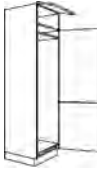
HD30-R204
HD40-R204
HD45-R204
HD50-R204
HD60-R204

Artikel-Übersicht: Hochschränke (Raster)

 HD2A30-R204 HD2A40-R204 HD2A45-R204 HD2A50-R204 HD2A60-R204	 HDR60-R204	 HAD27-R204	 HA30-R204 HA40-R204	 HAP15-R204	 HB30-R204 HB40-R204 HB45-R204 HB50-R204 HB60-R204	 HIA30-R204 HIA40-R204 HIA45-R204 HIA50-R204 HIA60-R204
 HISA60-R204	 HSF100-R204	 HSW100-R204	 HEK120-10-R204 HEK120-13-R204 HEK120-15-R204 HEK120-20-R204	 G88-R204	 G88T-R204	 G882A-R204
 G882AT-R204	 G88S-R204	 G88ST-R204	 GD88-R204	 GD882A-R204	 GD882AT-R204	 G88SA-R204
 G88SAT-R204	 G88-88-R204	 G103-R204	 G103SA-R204	 G123A-R204	 G123AT-R204	 G123B-R204
 G123BT-R204	 G140-R204	 G145-R204	 G145T-R204	 G145B-R204	 G158-R204	 G158T-R204
 G158V-R204	 G158VT-R204	 G158B-R204	 G178-R204	 G178B-R204	 G178V-R204	 G194-R204

2046 mm hoch - 15,5 Raster

Artikel-Übersicht: Hochschränke (Raster)

2046 mm hoch - 15,5 Raster

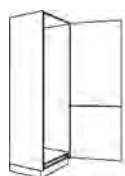

G194-75-R204

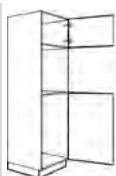

G880-R204

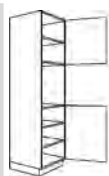

GDO-R204

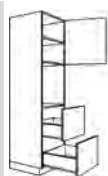

GO2A-R204

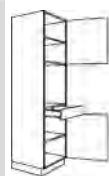

GOS-R204



GOS2A-R204



GMOA-R204

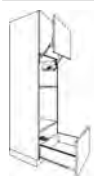

GVMOA-R204



GMO2A-R204



GVMO2A-R204

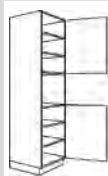

GM-R204

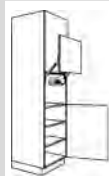

GVM-R204



GMS-R204



GVMS-R204



GMS2A-R204



GVMS2A-R204

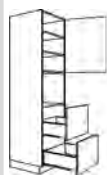

GM2A-R204



GVM2A-R204

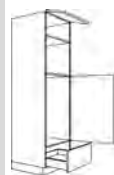

G88MA-R204



GV88MA-R204

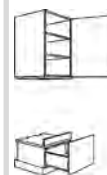

GGSP60-R204

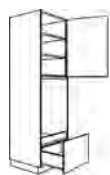

GGSK60-R204

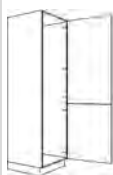

GVARIO-R204



HR15-60-R218



HRA-R218

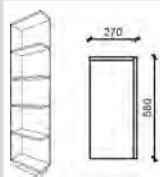

HRAE-R218

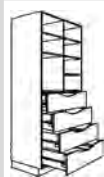

HRSF100-R218



HRSW100-R218

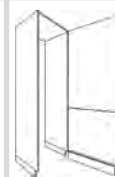

HDWD75-R218



HD30-R218
HD40-R218
HD45-R218
HD50-R218
HD60-R218

2178 mm hoch - 16,5 Raster



HD2A30-R218
HD2A40-R218
HD2A45-R218
HD2A50-R218
HD2A60-R218



HDR60-R218



HAD27-R218



HA30-R218
HA40-R218

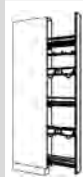











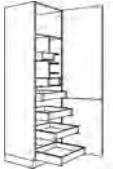

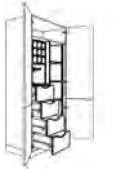
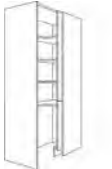

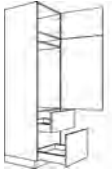
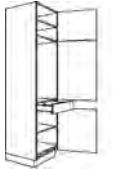
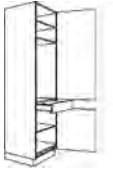
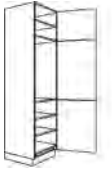
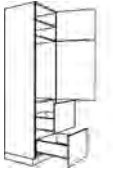
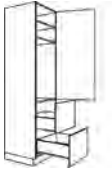

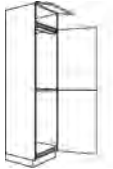

HAP15-R218

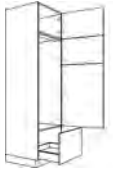

HB30-R218
HB40-R218
HB45-R218
HB50-R218
HB60-R218

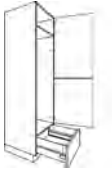
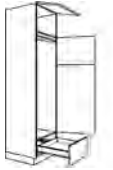
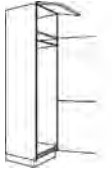
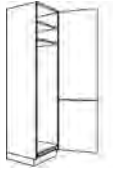
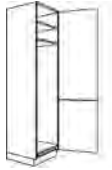
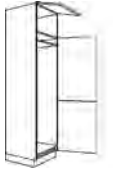
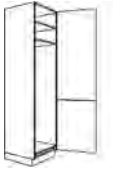
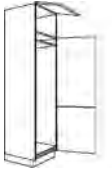
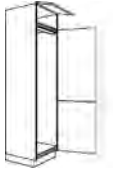
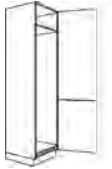
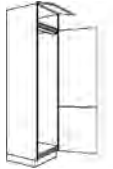
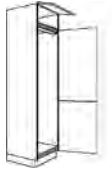
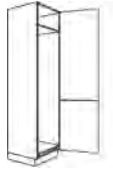
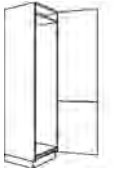
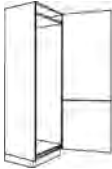
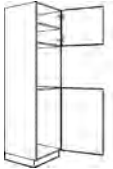
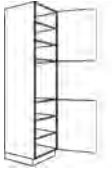

HIA30-R218
HIA40-R218
HIA45-R218
HIA50-R218
HIA60-R218

 HISA60-R218	 HSF100-R218	 HSW100-R218	 HEK120-10-R218 HEK120-13-R218 HEK120-15-R218 HEK120-20-R218	 G88-R218	 G882A-R218	 G88S-R218
 G88ST-R218	 GD88-R218	 GD882A-R218	 GD882AT-R218	 G88SA-R218	 G88SAT-R218	 G88-88-R218
 G103-R218	 G103SA-R218	 G123A-R218	 G123AT-R218	 G123B-R218	 G123BT-R218	 G140-R218
 G145-R218	 G145T-R218	 G145B-R218	 G158-R218	 G158T-R218	 G158V-R218	 G158VT-R218
 G158B-R218	 G178-R218	 G178B-R218	 G178T-R218	 G178V-R218	 G178VT-R218	 G178VT-R218
 G194-R218	 G194-75-R218	 G880-R218	 GDO-R218	 GO2A-R218	 GOS-R218	 GOS2A-R218

2178 mm hoch - 16,5 Raster

Artikel-Übersicht: Hochschränke (Raster)

2178 mm hoch



GMOA-R218



GVMOA-R218



GMO2A-R218



GVMO2A-R218

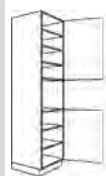

GM-R218

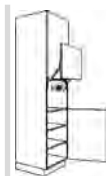

GVM-R218



GMS-R218



GVMS-R218



GMS2A-R218

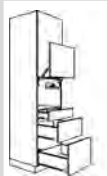

GVMS2A-R218



GM2A-R218



GVM2A-R218



G88MA-R218



GV88MA-R218



GGSP60-R218

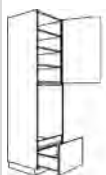

GGSK60-R218

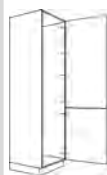

GVARIO-R218



HR15-60-R231



HRA-R231

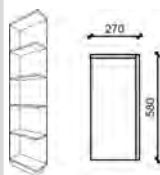

HRAE-R231



HRSF100-R231

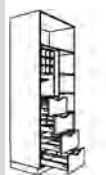

HRSW100-R231

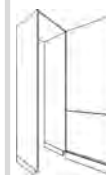

HDWD75-R231



HD30-R231
HD40-R231
HD45-R231
HD50-R231
HD60-R231

2310 mm hoch - 17,5 Raster



HD2A30-R231
HD2A40-R231
HD2A45-R231
HD2A50-R231
HD2A60-R231



HDR60-R231

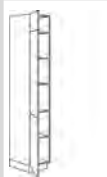

HAD27-R231



HA30-R231
HA40-R231



HAP15-R231

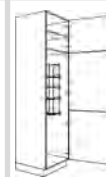

HB30-R231
HB40-R231
HB45-R231
HB50-R231
HB60-R231



HIA30-R231
HIA40-R231
HIA45-R231
HIA50-R231
HIA60-R231



HISA60-R231

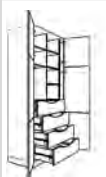

HSF100-R231



HSW100-R231



HEK120-10-R231
HEK120-13-R231
HEK120-15-R231
HEK120-20-R231

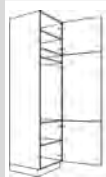

G88-R231











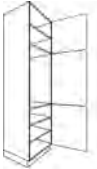





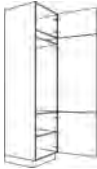

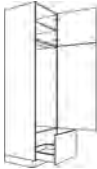

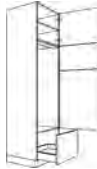
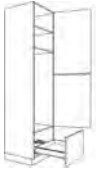

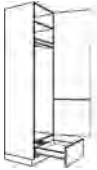
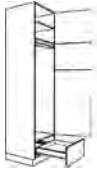
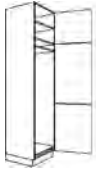
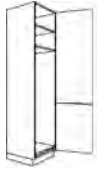
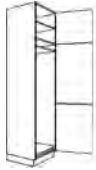
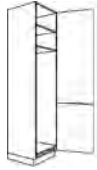
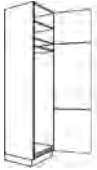

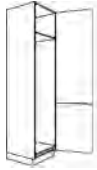
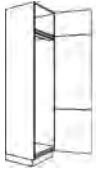
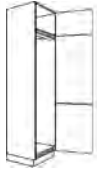
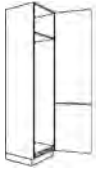
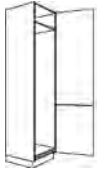

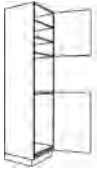
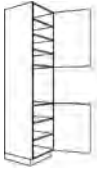

G882A-R231

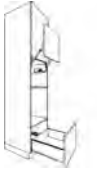

G88S-R231

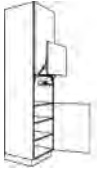
Artikel-Übersicht: Hochschränke (Raster)

 G88ST-R231	 GD88-R231	 GD882A-R231	 GD882AT-R231	 G88SA-R231	 G88SAT-R231	 G88-88-R231
 G103-R231	 G103SA-R231	 G123A-R231	 G123AT-R231	 G123B-R231	 G123BT-R231	 G140-R231
 G145-R231	 G145T-R231	 G145B-R231	 G158-R231	 G158T-R231	 G158V-R231	 G158VT-R231
 G158B-R231	 G178-R231	 G178T-R231	 G178B-R231	 G178V-R231	 G178VT-R231	 G194-R231
 G194-75-R231	 G880-R231	 GDO-R231	 GO2A-R231	 GOS-R231	 GOS2A-R231	 GMOA-R231
 GVMOA-R231	 GMO2A-R231	 GVMO2A-R231	 GM-R231	 GVM-R231	 GMS-R231	 GVMS-R231

2310 mm hoch - 17,5 Raster

Artikel-Übersicht: Hochschranke (Raster)

2310 mm hoch - 17,5 Raster



GMS2A-R231



GVMS2A-R231



GM2A-R231



GVM2A-R231

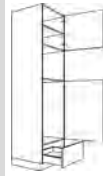

G88MA-R231



GV88MA-R231

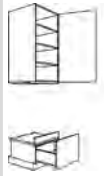

GGSP60-R231

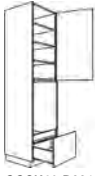



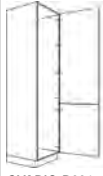

GGSK60-R231











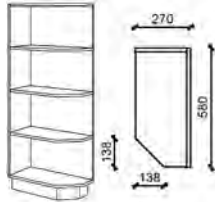

GVARIO-R231



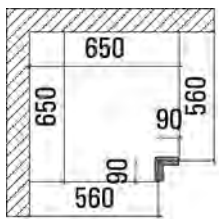
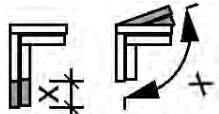

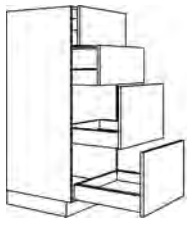

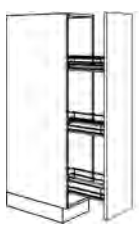
Mehrpreise





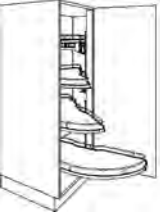



Beschreibung	Artikel-Nr.	Wertpunkte
 <p>Mehrpreis für Maßänderung von Schränken Kürzungen oder Vertiefungen bei Unter-, Hoch-, Wand- und Aufsatzschränken</p> <p>Breite / Höhe Tiefe</p> <p>Bitte Korpusmaß angeben!</p>	<p>MP-BH MP-T</p>	<p>195 74</p>
 <p>Mehrpreis für Schränke mit Dachschräge</p>	<p>MP-DACH</p>	<p>261</p>
 <p>Mehrpreis für Ausklinkung von Schränken</p> <p>Ausklinkung nach Maßangabe!</p>	<p>MP-SAK</p>	<p>261</p>
 <p>Mehrpreis für Schränke mit eingebautem Schloß</p>	<p>MP-SKEY</p>	<p>128</p>
 <p>Mehrpreis für Wandschrank als Unterschrank mit Füßen und Sockel je Schrank</p>	<p>MP-SB</p>	<p>183</p>
<p>Sondernummer Sonderanfertigung, Ergänzungstext, Zusatzinformationen, usw.</p> <p>Holz Zubehör</p> <p>Preis auf Anfrage!</p>	<p>SNRH SNRZ</p>	<p>- - *</p>





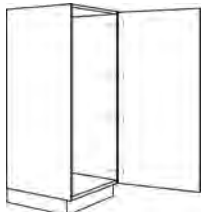

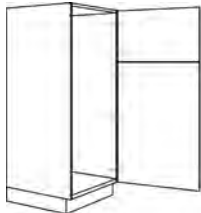
Hochschränke (Raster) 1320 mm hoch - Blenden / Regale

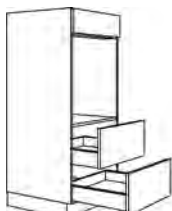

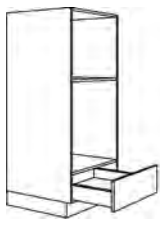

KM19: Korpusmaterial 19 mm FM19: Frontmaterial 19 mm (PRG 135/160/230/240)	Breite in mm	Artikel-Nr.	Farben ab Seite 2.004				
			KM 19		FM 19		
Schattenblende mit Dichtlippe	120 300	HP12-R132 HP30-R132		90 113		134 167	
 Hochschrank-Ausgleichsregal 3 verstellbare Einlegeböden 580 mm tief	150-600	HR15-60-R132		555		582	
 Abschlusseecke für Hochschränke 3 feste Böden 580 mm tief Kürzung bis max.: 180 mm Breite, 180 mm Tiefe	270	HRA-R132	L/R	503		526	
 Abschlusseecke für Hochschränke eckig/gerade 3 feste Böden 580 mm tief Kürzung bis max.: 180 mm Breite, 180 mm Tiefe	270	HRAE-R132	L/R	439		458	
 Innentablar für Hoch- oder Unter- schränke in 600-mm-Breite Maße Tablarboden (BxHxT): 519 x 75 x 490 mm Tiefe inkl. Front Einbau in 19-mm-Korpus Frontmaterial 19 mm (PG 1/2)	600	ITAB60-19	NEU!	239		254	

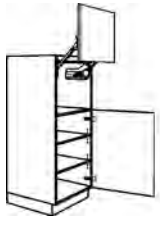

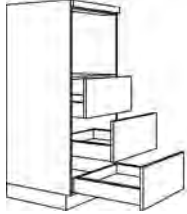
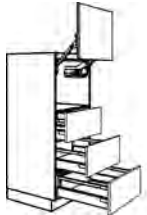

Beschreibung	Breite in mm	Artikel-Nr.		Preisgruppen						
				1	2	3	4	5	6	7
 <p>Blende für Hochschranke Ausführung wie Front</p> <p>Bitte gewünschte Breite angeben! (Abb. Blende links ist Anschraubseite rechts)</p>	50-200	HPD20-R132	L/R	166	190	237			308	368
 <p>Eckpaßleiste in Frontfarbe für rechtwinklig zueinanderstehende Hochschranke Stellmaß 650 x 650 mm max. 700 x 700 mm</p>	90-150	HPE-R132		166	190	237			308	368
 <p>Mehrpreis Eckpaßleiste Maß- oder Winkeländerung</p>		MP-PE		97						
 <p>Hochschrank für Geschirr 4 verstellbare Einlegeböden</p> <p>Fronthöhe: Tür 1316 mm</p>	300 400 450 500 600	HD30-R132 HD40-R132 HD45-R132 HD50-R132 HD60-R132	L/R L/R L/R L/R L/R	550 594 677 690 702	603 663 774 794 804	708 798 968 1000 1007			863 1001 1259 1310 1311	994 1171 1501 1569 1566
 <p>Seiten-Auszugsschrank</p> <p>Fronthöhe: oben 2 Auszüge 260 mm unten 2 Auszüge 392 mm</p>	450 500 600	H4A45-R132 H4A50-R132 H4A60-R132		1420 1458 1517	1484 1531 1598	1612 1676 1759			1804 1892 2003	1963 2074 2205
 <p>Hochschrank 30° abgelehrt 4 verstellbare Einlegeböden 560/415 mm tief</p> <p>Fronthöhe: Tür 1316 mm</p>	270	HAD27-R132	 L/R	771	845	990			1209	1392
 <p>Hochschrank mit Vollauszug Vorratschrank mit Frontauszug und 3 ausziehbaren Drahtkörben mit geschlossenem Holzboden mit integrierter Dämpfung Traglast: 120 kg</p> <p>Fronthöhe: 1316 mm</p>	300 400	HA30-R132 HA40-R132		1378 1393	1426 1453	1520 1578			1662 1761	1781 1916

Beschreibung	Breite in mm	Artikel-Nr.		Preisgruppen						
				1	2	3	4	5	6	7
 <p>Komfort-Vorratsschrank 1 Einlegeboden 1 Innenschubkasten 2 Innenauszüge</p> <p>Fronthöhe: Tür 1316 mm</p> <p>Bei der Planung ist zu beachten, dass die Tür 90° geöffnet werden kann</p>	300 400 450 500 600	HIA30-R132 HIA40-R132 HIA45-R132 HIA50-R132 HIA60-R132	L/R L/R L/R L/R L/R	1191 1232 1255 1277 1320	1238 1294 1325 1353 1413	1333 1416 1464 1508 1598			1475 1602 1674 1738 1875	1593 1755 1848 1931 2105
 <p>Hochschrank mit 4 vollausschwenkbaren Drehböden, mit Einzugsdämpfung</p> <p>Fronthöhe: Tür 1316 mm Blindteil 1316 mm</p>	1150x650	HESA115-65-R132	L/R	2930	3030	3231			3531	3781
 <p>Hochschrank mit 3 ausschwenkbaren Tablaren CORNERSTONE MAXX Rail Traglast 25 kg pro Tablar Korpus 1000 mm breit</p> <p>Fronthöhe: Tür 1316 mm Blindteil 1316 mm</p>	1150x650	HECM115-65-R132	L/R	2976	3071	3277			3569	3804
 <p>Glastürschrank Ganzglastür 70 mm Rahmen in Edelstahloptik 2 verstellbare Glaseinlegeböden Standardgriff: 269 (Glasfront)</p> <p>Fronthöhe: Glastür 920 mm Auszug 392 mm</p> <p>Mögliche Glasarten:</p> <ul style="list-style-type: none"> • Klarglas [KL] • Milchglas [MI] • Schwarzglas [SC] 	600	HGRA60-R132	L/R	1358	1358	1426			1571	1729
 <p>Glastürschrank 2 verstellbare Glaseinlegeböden</p> <p>Fronthöhe: Glastür 920 mm Auszug 392 mm</p> <p>Glasrahmen 50 mm mit Tip-On Rahmenfarben:</p> <ul style="list-style-type: none"> • Edelstahl-Optik [ES] • Schwarz [SC] • Weiss [WE] <p>Mögliche Glasarten:</p> <ul style="list-style-type: none"> • Milchglas [MI] • Schwarzglas [SC] 	600	HGRF60-R132	L/R	1412	1412	1480			1628	1789
 <p>Glastürschrank Glastür mit Rahmenverglasung 2 verstellbare Glaseinlegeböden</p> <p>Fronthöhe: Glastür 920 mm Auszug 392 mm</p> <p>Glasart bitte angeben!</p>	600	HGRG60-R132	L/R	1200	1228	1284			1370	1441

Alle Geräteschränke für integrierte Kühlgeräte in dieser Korpusgröße werden mit Lüftungsgitter geliefert.	Breite in mm	Artikel-Nr.			Preisgruppen						
					1	2	3	4	5	6	7
 <p>Geräteschrank für integriertes Kühlgerät</p> <p>Fronthöhe: Tür 920 mm Auszug 392 mm</p> <p>Bei Griff 270/340 wird die KS-Front geteilt. Maße: 524 / 392 mm</p> <p>Nischenhöhe: 880 mm</p>	600	G88A-R132		L/R	836	881	970			1103	1213
 <p>Geräteschrank für integriertes Kühlgerät</p> <p>Fronthöhe: Tür 1316 mm</p> <p>Bei Griff 270/340 wird die KS-Front geteilt. Maße: 524 / 788 mm</p> <p>Nischenhöhe: 1030 mm</p>	600	G103-R132		L/R	702	804	1007			1311	1566
 <p>Geräteschrank für integriertes Kühlgerät</p> <p>Fronthöhe: Tür 1316 mm</p> <p>Bei Griff 270/340 wird die KS-Front geteilt. Maße: 524 / 788 mm</p> <p>Nischenhöhe: 1226 mm</p>	600	G123-R132		L/R	702	804	1007			1311	1566
 <p>Geräteschrank für integriertes Kühlgerät</p> <p>Fronthöhe: Tür 377 mm Tür 935 mm</p> <p>Nischenhöhe: 1226 mm</p>	600	G123B-R132		L/R	702	804	1007			1311	1566
 <p>Geräteschrank für Einbaubackofen 1 verstellbarer Einlegeboden</p> <p>Fronthöhe: Blende 56 mm Tür 656 mm</p> <p>Nischenhöhe 590 mm</p>	600	GO-R132		L/R	702	804	1007			1311	1566
 <p>Geräteschrank für Einbaubackofen</p> <p>Fronthöhe: Blende 56 mm Auszug 260 mm Auszug 392 mm</p> <p>Nischenhöhe 590 mm</p>	600	GO2A-R132			1001	1044	1130			1258	1365

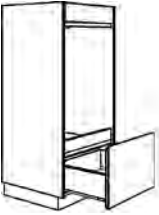





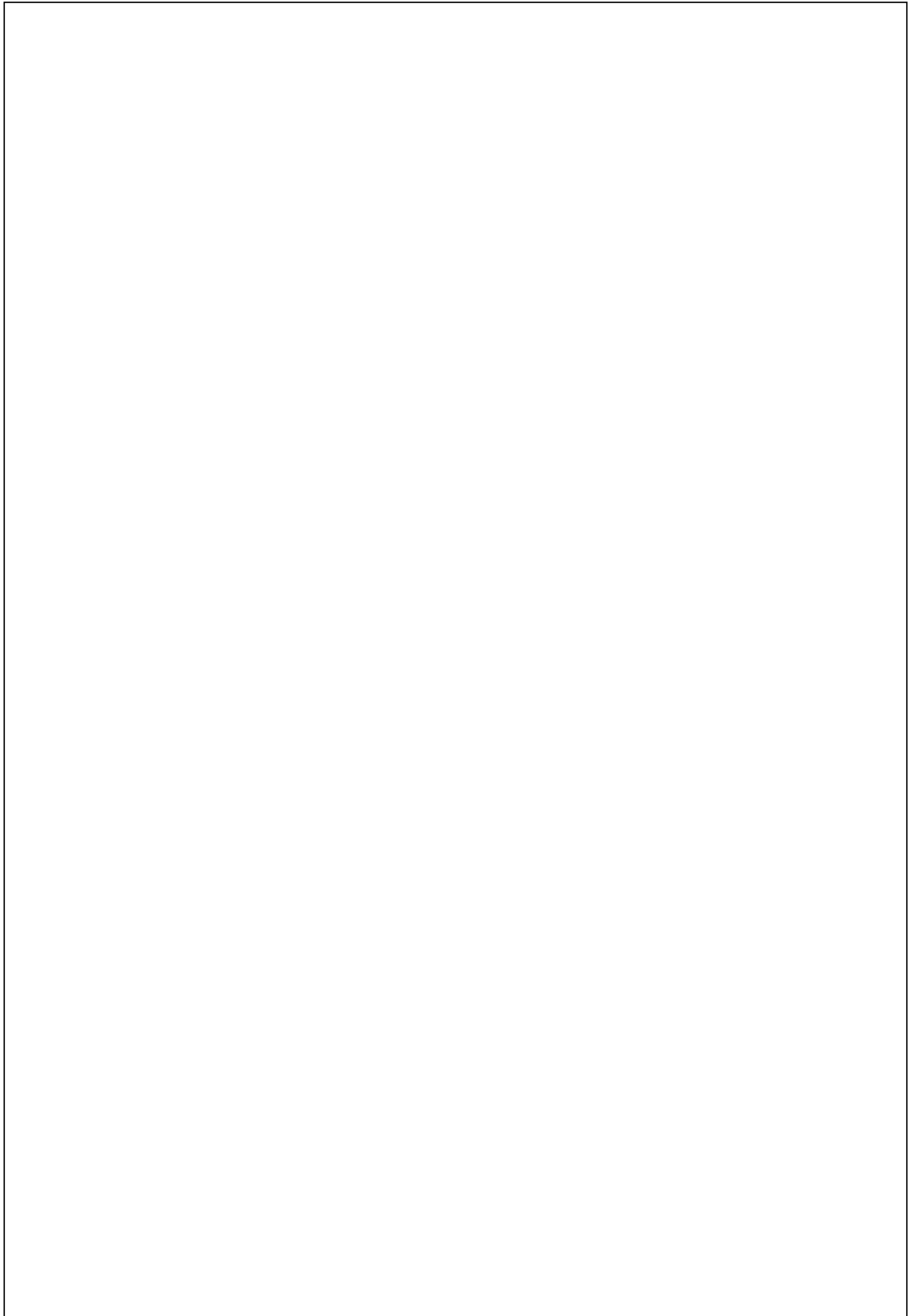

Beschreibung	Breite in mm	Artikel-Nr.		Preisgruppen						
				1	2	3	4	5	6	7
 <p>Geräteschrank für Mikrowelle und Backofen</p> <p>Fronthöhe bei Nische 450 mm: Auszug 238 mm</p> <p>Nischenhöhe Mikrowelle: 450 / 360 / 380 mm Standbodenhöhe: 340 mm (bei Sockelhöhe 100 mm)</p> <p>Nischenhöhe unten: 590 mm</p>	600	GMOS-R132		836	881	970			1103	1213
 <p>Geräteschrank für Backofen und Mikrowelle mit Vorsatztür</p> <p>Fronthöhe: Vorsatztür 474 mm Auszug 238 mm</p> <p>Nischenhöhe oben: 450 mm Standbodenhöhe: 340 mm (bei Sockelhöhe 100 mm)</p> <p>Nischenhöhe unten: 590 mm</p>	600	GVMOS-R132		1144	1212	1350			1554	1724
 <p>Geräteschrank für Mikrowelle 2 verstellbare Einlegeböden</p> <p>Fronthöhe bei Nische 450 mm: Blende 64 mm Tür 788 mm</p> <p>Nischenhöhe Mikrowelle: 450 / 360 / 380 mm</p> <p>Standbodenhöhe: 890 mm (bei Sockelhöhe 100 mm)</p>	600	GM-R132	L/R	702	804	1007			1311	1566
 <p>Geräteschrank für Mikrowelle mit Vorsatztür 2 verstellbare Einlegeböden</p> <p>Fronthöhe: Blende 62 mm Vorsatztür 463 mm Tür 788 mm</p> <p>Nischenhöhe: 450 mm</p> <p>Standbodenhöhe: 890 mm (bei Sockelhöhe 100 mm)</p>	600	GVM-R132	 L/R	1010	1136	1387			1762	2076
 <p>Geräteschrank für Mikrowelle 1 verstellbarer Einlegeboden</p> <p>Fronthöhe bei Nische 450 mm: Blende 64 mm Schubkasten 128 mm Tür 656 mm</p> <p>Nischenhöhe Mikrowelle: 450 / 360 / 380 mm</p> <p>Standbodenhöhe: 890 mm (bei Sockelhöhe 100 mm)</p> <p>Bei Änderung der Nischenhöhe verändert sich die Höhe der Blende.</p>	600	GMS-R132	L/R	866	968	1171			1476	1732





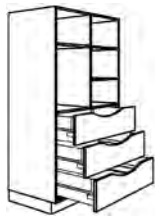

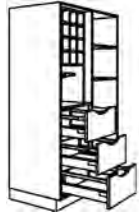
Beschreibung	Breite in mm	Artikel-Nr.		Preisgruppen						
				1	2	3	4	5	6	7
 <p>Geräteschrank für Mikrowelle mit Vorsatztür 1 verstellbarer Einlegeboden</p> <p>Fronthöhe: Blende 62 mm Vorsatztür 463 mm Schubkasten 128 mm Tür 656 mm</p> <p>Nischenhöhe: 450 mm</p> <p>Standbodenhöhe: 890 mm (bei Sockelhöhe 100 mm)</p>	600	GVMS-R132	 L/R	1174	1299	1551			1927	2243
 <p>Geräteschrank für Mikrowelle</p> <p>Fronthöhe bei Nische 450 mm: Blende 64 mm 3 Auszüge 260 mm</p> <p>Nischenhöhe Mikrowelle: 450 / 360 / 380 mm</p> <p>Standbodenhöhe: 890 mm (bei Sockelhöhe 100 mm)</p>	600	GM3A-R132		1103	1151	1244			1384	1501
 <p>Geräteschrank für Mikrowelle mit Vorsatztür</p> <p>Fronthöhe: Blende 62 mm Vorsatztür 463 mm 3 Auszüge 260 mm</p> <p>Nischenhöhe: 450 mm</p> <p>Standbodenhöhe: 890 mm (bei Sockelhöhe 100 mm)</p>	600	GVM3A-R132		1411	1482	1624			1835	2012
 <p>Hochgebauter GSA ohne Seitenwände</p> <p>Fronthöhe: Auszug 392 mm</p> <p>Standbodenhöhe: 390 mm (bei Sockelhöhe 100 mm)</p> <p>Korpushöhe 264 mm Korpustiefe 500 mm</p> <p>Hinweis: der Wasseranschluss in der Wand muss höher als der Wassereinlauf des GSA liegen!</p> <p>Arbeitsplatte, Dekortür für GSA und Außenwangen bestellen!</p>	600	GGSP60-R132		904	946	1025			1146	1247



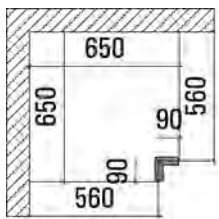
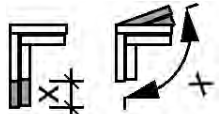
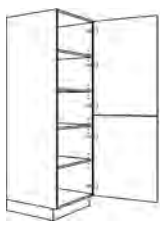

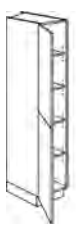

Beschreibung	Breite in mm	Artikel-Nr.		Preisgruppen						
				1	2	3	4	5	6	7
 <p>Geräteschrank für hochbaueigenes Einbaugeschirrspülgerät</p> <p>Fronthöhe: Blende 128 mm Auszug 392 mm</p> <p>Auszug 450 mm tief</p> <p>Nischenhöhe: 872 mm</p> <p>Standbodenhöhe: 390 mm (bei Sockelhöhe 100 mm)</p> <p>Hinweis: der Wasseranschluss in der Wand muss höher als der Wassereinlauf des GSA liegen!</p> <p>Dekortür für GSA mitbestellen!</p>	638	GGSK60-R132		1296	1335	1416			1537	1638
 <p>Vario-Schrank Nischenaufteilung nach Bedarf 1- oder 2-türig</p> <p>Fronthöhe: nach Bedarf</p>	600	GVARIO-R132 	L/R	639	731	916			1192	1423
 <p>Vorsatztür für Nische 450 mm Tür mit Hochliftbeschlag für Mikrowellen-Standgeräte Türhöhe 463 mm</p> <p>Die Mikrowelle darf max. 410 mm hoch und 490 mm breit sein!</p>	600	GVTN45-R 		384	415	475			564	639



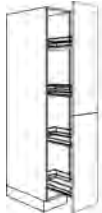

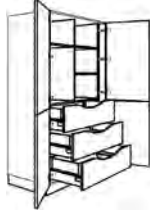

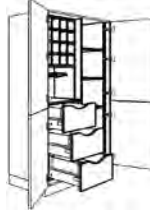





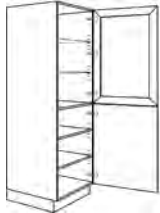
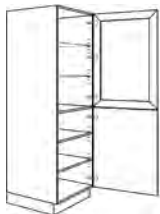
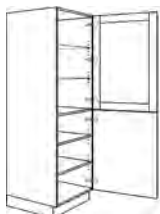

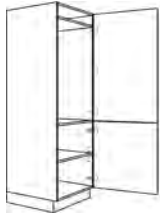

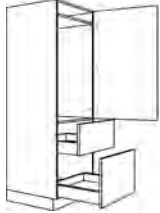

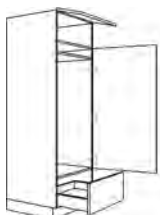
Hochschränke (Raster) 1650 mm hoch - Blenden / Regale

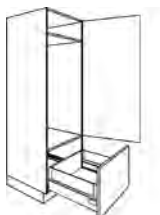

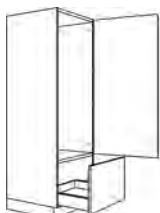

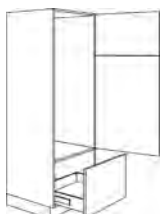

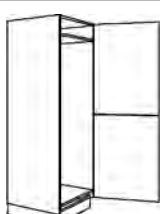



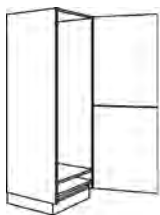

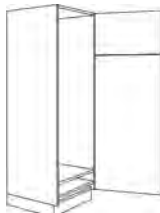
KM19: Korpusmaterial 19 mm FM19: Frontmaterial 19 mm (PRG 135/160/230/240)	Breite in mm	Artikel-Nr.	Farben ab Seite 2.004				
			KM 19		FM 19		
Schattenblende mit Dichtlippe	120 300	HP12-R165 HP30-R165		103 128		157 193	
 Hochschrank-Ausgleichsregal 4 verstellbare Einlegeböden 580 mm tief	150-600	HR15-60-R165		615		645	
 Abschlusssecke für Hochschränke 4 feste Böden 580 mm tief Kürzung bis max.: 180 mm Breite, 180 mm Tiefe	270	HRA-R165	L/R	568		596	
 Abschlusssecke für Hochschränke eckig/gerade 4 feste Böden 580 mm tief Kürzung bis max.: 180 mm Breite, 180 mm Tiefe	270	HRAE-R165	L/R	494		519	
 Innentablar für Hoch- oder Unterschränke in 600-mm-Breite Maße Tablarboden (BxHxT): 519 x 75 x 490 mm Tiefe inkl. Front Einbau in 19-mm-Korpus Frontmaterial 19 mm (PG 1/2)	600	ITAB60-19	NEU!	239		254	
 Stauraumregal Funktion mit 3-fach-Steckdose 3 Auszüge 3 Einlegeböden 580 mm tief Komplett in Korpusmaterial, auch Auszugsfronten. Schrank ist zerlegbar!	1000	HRSF100-R165		1237			
 Stauraumregal Wein mit Weinflaschenregal und Drahhalterung für Weingläser 3 Auszüge 4 Einlegeböden 580 mm tief Komplett in Korpusmaterial, auch Auszugsfronten. Schrank ist zerlegbar!	1000	HRSW100-R165		1237			

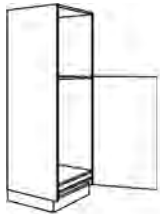

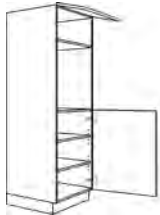

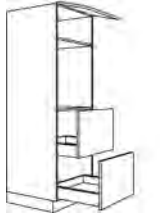

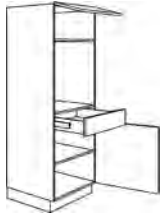

Beschreibung	Breite in mm	Artikel-Nr.		Preisgruppen						
				1	2	3	4	5	6	7
 <p>Blende für Hochschränke Ausführung wie Front</p> <p>Bitte gewünschte Breite angeben! (Abb. Blende links ist Anschraubseite rechts)</p>	50-200	HPD20-R165	L/R	190	218	278			368	441
 <p>Eckpaßleiste in Frontfarbe für rechtwinklig zueinanderstehende Hochschränke Stellmaß 650 x 650 mm max. 700 x 700 mm</p>	90-150	HPE-R165		188	217	277			366	440
 <p>Mehrpreis Eckpaßleiste Maß- oder Winkeländerung</p>		MP-PE		97						
 <p>Hochschrank für Geschirr 4 verstellbare Einlegeböden</p> <p>Fronthöhe: Tür als Verbundtür 854 mm und 788 mm</p>	300 400 450 500 600	HD30-R165 HD40-R165 HD45-R165 HD50-R165 HD60-R165	L/R L/R L/R L/R L/R	585 676 752 798 854	649 760 859 918 984	777 931 1075 1157 1241			968 1190 1399 1516 1627	1128 1405 1669 1815 1950
 <p>Hochschrank für Geschirr 3 verstellbare Einlegeböden 1 fester Boden</p> <p>Fronthöhe: Tür 854 mm 2 Auszüge 392 mm</p>	300 400 450 500 600	HD2A30-R165 HD2A40-R165 HD2A45-R165 HD2A50-R165 HD2A60-R165	L/R L/R L/R L/R L/R	974 1019 1064 1107 1155	1028 1090 1141 1197 1260	1135 1230 1299 1373 1471			1295 1441 1536 1638 1786	1427 1616 1733 1860 2052
 <p>Seiten-Auszugsschrank</p> <p>Fronthöhe: 1 Klappe 326 mm 2 Auszüge 260 mm 2 Auszüge 392 mm</p>	450 500 600	H4A45-R165 H4A50-R165 H4A60-R165		1659 1711 1816	1747 1809 1933	1922 2006 2168			2185 2301 2518	2405 2547 2812
 <p>Hochschrank 30° abgeschrägt 4 verstellbare Einlegeböden 560/415 mm tief</p> <p>Fronthöhe: Tür als Verbundtür 854 mm und 788 mm</p>	270	HAD27-R165	 L/R	820	907	1088			1354	1579







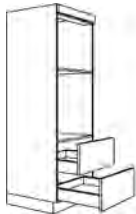

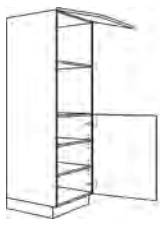

Beschreibung	Breite in mm	Artikel-Nr.		Preisgruppen						
				1	2	3	4	5	6	7
 <p>Hochschrank mit Vollauszug Vorratschrank mit Frontauszug und 4 ausziehbaren Drahtkörben mit geschlossenem Holzboden mit integrierter Dämpfung Traglast: 120 kg</p> <p>Fronthöhe: Tür als Verbundtür 854 mm und 788 mm</p>	300 400	HA30-R165 HA40-R165		1450 1465	1509 1543	1625 1700			1799 1934	1945 2129
 <p>Komfort-Vorratschrank 2 verstellbare Einlegeböden 4 Innenauszüge: 2 Schubkästen 2 Auszüge</p> <p>Fronthöhe: Tür als Verbundtür 854 mm und 788 mm</p> <p>Bei der Planung ist zu beachten, dass die Tür 90° geöffnet werden kann</p>	300 400 450 500 600	HIA30-R165 HIA40-R165 HIA45-R165 HIA50-R165 HIA60-R165	L/R L/R L/R L/R L/R	1564 1630 1664 1698 1766	1621 1709 1753 1796 1884	1737 1865 1927 1993 2117			1912 2100 2192 2289 2469	2057 2295 2410 2534 2763
 <p>Stauraumschrank Funktion mit 3-fach-Steckdose Korpus innen und Auszugsfronten in Korpusdekor Scharniere mit 180°-Öffnungswinkel, keine Dämpfung möglich!</p> <p>Fronthöhe: Tür als Verbundtür 854 mm und 788 mm</p> <p>3 Innenauszüge 2 Einlegeböden</p> <p>Schrank ist zerlegbar!</p>	1000	HSF100-R165		2116	2312	2703			3289	3778
 <p>Stauraumschrank Wein mit Weinflaschenregal und Drahthalterung für Weingläser Korpus innen und Auszugsfronten in Korpusdekor Scharniere mit 180°-Öffnungswinkel, keine Dämpfung möglich!</p> <p>Fronthöhe: Tür als Verbundtür 854 mm und 788 mm</p> <p>3 Innenauszüge 4 Einlegeböden</p> <p>Schrank ist zerlegbar!</p>	1000	HSW100-R165		2412	2608	2999			3584	4074

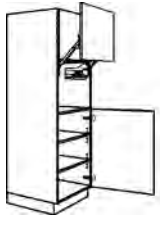







Beschreibung	Breite in mm	Artikel-Nr.		Preisgruppen						
				1	2	3	4	5	6	7
 <p>Hochschrank mit 4 vollausschwenkbaren Drehböden, mit Einzugsdämpfung</p> <p>Fronthöhe: Tür als Verbundtür 854 mm und 788 mm Blindteil 854 mm und 788 mm</p>	1150x650	HESA115-65-R165	L/R	3060	3189	3445			3827	4147
 <p>Hochschrank mit 4 ausschwenkbaren Tablaren CORNERSTONE MAXX Rail Traglast 25 kg pro Tablar Korpus 1000 mm breit</p> <p>Fronthöhe: Tür als Verbundtür 854 mm und 788 mm Blindteil 854 mm und 788 mm</p>	1150x650	HECM115-65-R165	L/R	3097	3222	3480			3858	4177
 <p>Glastürschrank Ganzglastür 70 mm Rahmen in Edelstahloptik 2 verstellbare Glaseinlegeböden 2 verstellbare Einlegeböden Standardgriff: 269 (Glasfront)</p> <p>Fronthöhe: Glastür 854 mm Tür 788 mm</p> <p>Mögliche Glasarten:</p> <ul style="list-style-type: none"> • Klarglas [KL] • Milchglas [MI] • Schwarzglas [SC] 	600	HGRA60-R165	L/R	1560	1560	1639			1806	1987
 <p>Glastürschrank 2 verstellbare Glaseinlegeböden 2 verstellbare Einlegeböden</p> <p>Fronthöhe: Glastür 854 mm Tür 788 mm</p> <p>Glasrahmen 50 mm mit Tip-On Rahmenfarben:</p> <ul style="list-style-type: none"> • Edelstahl-Optik [ES] • Schwarz [SC] • Weiss [WE] <p>Mögliche Glasarten:</p> <ul style="list-style-type: none"> • Milchglas [MI] • Schwarzglas [SC] 	600	HGRF60-R165	L/R	1617	1617	1696			1867	2052
 <p>Glastürschrank Glastür mit Stollenverglasung 2 verstellbare Glaseinlegeböden 2 verstellbare Einlegeböden</p> <p>Fronthöhe: Glastür 854 mm Tür 788 mm</p> <p>Glasart bitte angeben!</p>	600	HGRG60-R165	L/R	1380	1438	1552			1722	1864



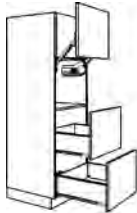

Alle Geräteschränke für integrierte Kühlgeräte in dieser Korpusgröße werden mit Lüftungsgitter geliefert.	Breite in mm	Artikel-Nr.			Preisgruppen						
					1	2	3	4	5	6	7
 <p>Geräteschrank für integriertes Kühlgerät</p> <p>Fronthöhe: Tür 986 mm Tür 656 mm</p> <p>Nischenhöhe: 880 mm</p>	600	G88-R165		L/R	776	893	1128			1479	1773
 <p>Geräteschrank für integriertes Kühlgerät</p> <p>Fronthöhe: Tür 986 mm Auszug 260 mm Auszug 392 mm</p> <p>Nischenhöhe: 880 mm</p>	600	G882A-R165		L/R	1266	1330	1458			1648	1806
 <p>Geräteschrank für integriertes Kühlgerät</p> <p>Fronthöhe: Klappe 194 mm Tür 1052 mm Auszug 392 mm</p> <p>Bei Griff 270/340 wird die KS-Front geteilt. Maße: 656 / 392 mm</p> <p>Nischenhöhe: 1030 mm</p>	600	G103A-R165		L/R	995	1112	1346			1698	1991
 <p>Geräteschrank für integriertes Kühlgerät</p> <p>Fronthöhe: Tür 1250 mm Auszug 392 mm</p> <p>Bei Griff 270/340 wird die KS-Front geteilt. Maße: 854 / 392 mm</p> <p>Nischenhöhe: 1030 mm</p>	600	G103AT-R165		L/R	995	1112	1346			1698	1991
 <p>Geräteschrank für integriertes Kühlgerät</p> <p>Fronthöhe: Tür 1250 mm Auszug 392 mm</p> <p>Bei Griff 270/340 wird die KS-Front geteilt. Maße: 854 / 392 mm</p> <p>Nischenhöhe: 1225 mm</p>	600	G123A-R165		L/R	995	1112	1346			1698	1991
 <p>Geräteschrank für integriertes Kühlgerät</p> <p>Fronthöhe: Tür 372 mm Tür 874 mm Auszug 392 mm</p> <p>Nischenhöhe: 1225 mm</p>	600	G123B-R165		L/R	995	1112	1346			1698	1991
 <p>Geräteschrank für integriertes Kühlgerät</p> <p>Fronthöhe: Tür als Verbundtür 854 mm und 788 mm</p> <p>Nischenhöhe: 1405 mm</p>	600	G140-R165		L/R	776	893	1128			1479	1773





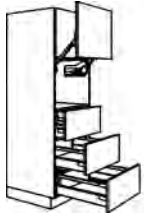

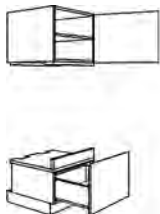
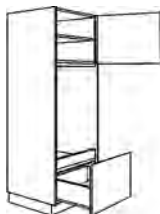
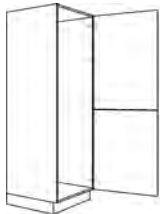
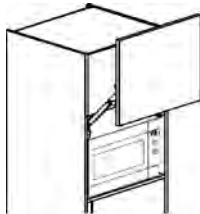

Alle Geräteschränke für integrierte Kühlgeräte in dieser Korpusgröße werden mit Lüftungsgitter geliefert.	Breite in mm	Artikel-Nr.			Preisgruppen						
					1	2	3	4	5	6	7
 <p>Geräteschrank für integriertes Kühlgerät</p> <p>Fronthöhe: Tür 854 mm Tür 788 mm</p> <p>Nischenhöhe: 1445 mm</p>	600	G145-R165		L/R	776	893	1128			1479	1773
 <p>Geräteschrank für int. Kühl-Gefrierkombination</p> <p>Fronthöhe: Tür 386 mm Tür 1256 mm</p> <p>Nischenhöhe: 1445 mm</p>	600	G145B-R165		L/R	995	1112	1346			1698	1991
 <p>Geräteschrank für Backofen und Kühlschrank</p> <p>Fronthöhe: Tür 1037 mm</p> <p>Nischenhöhe oben: 590 mm Nischenhöhe unten: 880 mm</p>	600	G880-R165		L/R	776	893	1128			1479	1773
 <p>Geräteschrank für Einbaubackofen</p> <p>Fronthöhe: Klappe 254 mm Tür 788 mm</p> <p>Nischenhöhe 590 mm</p>	600	GDO-R165		L/R	776	893	1128			1479	1773
 <p>Geräteschrank für Einbaubackofen</p> <p>Fronthöhe: Klappe 254 mm 2 Auszüge 392 mm</p> <p>Nischenhöhe 590 mm</p>	600	GO2A-R165			1266	1330	1458			1648	1806
 <p>Geräteschrank für Einbaubackofen 1 verstellbarer Einlegeboden</p> <p>Fronthöhe: Klappe 254 mm Schubkasten 128 mm Tür 656 mm</p> <p>Nischenhöhe: 590 mm</p> <p>Standbodenhöhe: 890 mm (bei Sockelhöhe 100 mm)</p>	600	GOS-R165		L/R	1155	1218	1346			1540	1700

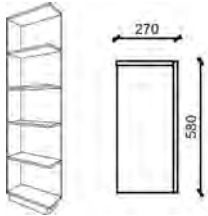

Beschreibung	Breite in mm	Artikel-Nr.	Preisgruppen						
			1	2	3	4	5	6	7
 <p>Geräteschrank für Einbaubackofen</p> <p>Fronthöhe: 1 Klappe 254 mm 1 Schubkasten 128 mm 1 Auszug 260 mm 1 Auszug 392 mm</p> <p>Nischenhöhe: 590 mm</p> <p>Standbodenhöhe: 890 mm (bei Sockelhöhe 100 mm)</p>	600	GOS2A-R165 	1495	1542	1638			1782	1901
 <p>Geräteschrank für Mikrowelle oder Dampfgarer und Backofen</p> <p>Fronthöhe bei Nische 450 mm: Klappe 181 mm Auszug 392 mm</p> <p>Nischenhöhe Mikrowelle: 450 / 360 / 380 mm</p> <p>Nischenhöhe unten: 590 mm</p> <p>Bei Änderung der Nischenhöhe verändert sich die Höhe der Klappe.</p>		GMOA-R165 	958	1022	1151			1343	1503
 <p>Geräteschrank für Mikrowelle oder Dampfgarer und Backofen mit Vorsatztür</p> <p>Fronthöhe: Klappe 183 mm Vorsatztür 463 mm Auszug 392 mm</p> <p>Nischenhöhe oben: 450 mm Nischenhöhe unten: 590 mm</p>		GVMOA-R165 	1464	1517	1624			1783	1918
 <p>Geräteschrank für Mikrowelle oder Dampfgarer und Backofen</p> <p>Fronthöhe bei Nische 450 mm: Blende 49 mm 2 Auszüge 260 mm</p> <p>Nischenhöhe Mikrowelle: 450 / 360 / 380 mm</p> <p>Standbodenhöhe: 630 mm (bei Sockelhöhe 100 mm)</p> <p>Nischenhöhe unten: 590 mm</p>	600	GMO2A-R165	1155	1218	1346			1540	1700
 <p>Geräteschrank für Backofen und Mikrowelle mit Vorsatztür</p> <p>Fronthöhe: Blende 51 mm Vorsatztür 463 mm 2 Auszüge 260 mm</p> <p>Nischenhöhe oben: 450 mm Standbodenhöhe: 630 mm (bei Sockelhöhe 100 mm)</p> <p>Nischenhöhe unten: 590 mm</p>	600	GVM02A-R165 	1463	1550	1726			1991	2210

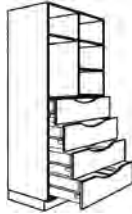

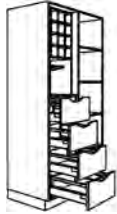



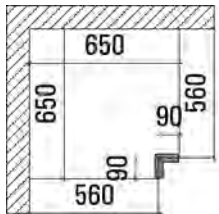
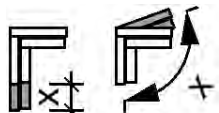
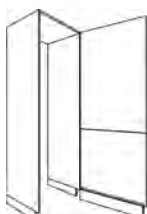
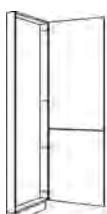



Beschreibung	Breite in mm	Artikel-Nr.		Preisgruppen						
				1	2	3	4	5	6	7
 <p>Geräteschrank für Mikrowelle</p> <p>Fronthöhe bei Nische 450 mm: Klappe 394 mm Tür 788 mm</p> <p>Nischenhöhe Mikrowelle: 450 / 360 / 380 mm</p> <p>Standbodenhöhe: 890 mm (bei Sockelhöhe 100 mm)</p>	600	GM-R165	 L/R	776	893	1128			1479	1773
 <p>Geräteschrank für Mikrowelle mit Vorsatztür 2 verstellbare Einlegeböden</p> <p>Fronthöhe: Klappe 392 mm Vorsatztür 463 mm Tür 788 mm</p> <p>Nischenhöhe: 450 mm</p> <p>Standbodenhöhe: 890 mm (bei Sockelhöhe 100 mm)</p>	600	GVM-R165	 L/R	1084	1225	1508			1930	2284
 <p>Geräteschrank für Mikrowelle 1 verstellbarer Einlegeboden</p> <p>Fronthöhe bei Nische 450 mm: Klappe 394 mm Schubkasten 128 mm Tür 656 mm</p> <p>Nischenhöhe Mikrowelle: 450 / 360 / 380 mm</p> <p>Standbodenhöhe: 890 mm (bei Sockelhöhe 100 mm)</p>	600	GMS-R165	 L/R	995	1112	1346			1698	1991
 <p>Geräteschrank für Mikrowelle mit Vorsatztür 1 verstellbarer Einlegeboden</p> <p>Fronthöhe: Klappe 392 mm Vorsatztür 463 mm Schubkasten 128 mm Tür 656 mm</p> <p>Nischenhöhe: 450 mm</p> <p>Standbodenhöhe: 890 mm (bei Sockelhöhe 100 mm)</p>	600	GVMS-R165	 L/R	1303	1444	1726			2150	2502
 <p>Geräteschrank für Mikrowelle</p> <p>Fronthöhe bei Nische 450 mm: Klappe 394 mm Schubkasten 128 mm Auszug 260 mm Auszug 392 mm</p> <p>Nischenhöhe Mikrowelle: 450 / 360 / 380 mm</p> <p>Standbodenhöhe: 890 mm (bei Sockelhöhe 100 mm)</p>	600	GMS2A-R165	 L/R	1495	1542	1638			1782	1901



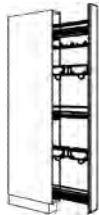

Beschreibung	Breite in mm	Artikel-Nr.	Preisgruppen						
			1	2	3	4	5	6	7
 <p>Geräteschrank für Mikrowelle</p> <p>Fronthöhe: Klappe 392 mm Vorsatztür 463 mm Schubkasten 128 mm Auszug 260 mm Auszug 392 mm</p> <p>Nischenhöhe: 450 mm</p> <p>Standbodenhöhe: 890 mm (bei Sockelhöhe 100 mm)</p>	600	GVMS2A-R165 	1803	1874	2018			2233	2412
 <p>Geräteschrank für Mikrowelle</p> <p>Fronthöhe bei Nische 450 mm: Tür 394 mm Auszug 392 mm Auszug 392 mm</p> <p>Nischenhöhe Mikrowelle: 450 / 360 / 380 mm</p> <p>Standbodenhöhe: 890 mm (bei Sockelhöhe 100 mm)</p> <p>Bei Änderung der Nischenhöhe verändert sich die Höhe der Tür</p>	600	GM2A-R165 	1266	1330	1458			1648	1806
 <p>Geräteschrank für Mikrowelle</p> <p>Fronthöhe: Klappe 392 mm Vorsatztür 463 mm Auszug 392 mm Auszug 392 mm</p> <p>Nischenhöhe: 450 mm</p> <p>Standbodenhöhe: 890 mm (bei Sockelhöhe 100 mm)</p> <p>Bei Veränderung der Nischenhöhe verändert sich die Höhe der Tür</p>	600	GVM2A-R165 	1574	1661	1839			2099	2316
 <p>Geräteschrank für Mikrowelle</p> <p>Fronthöhe bei Nische 450 mm: Klappe 394 mm 3 Auszüge 260 mm</p> <p>Nischenhöhe Mikrowelle: 450 / 360 / 380 mm</p> <p>Standbodenhöhe: 890 mm (bei Sockelhöhe 100 mm)</p>	600	GM3A-R165 	1495	1542	1638			1782	1901

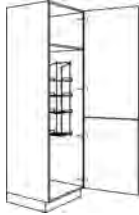



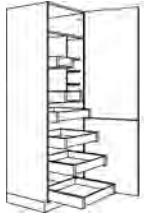

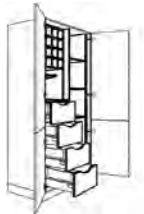

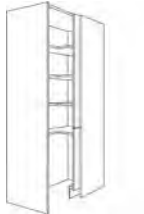

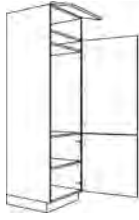



Beschreibung	Breite in mm	Artikel-Nr.		Preisgruppen						
				1	2	3	4	5	6	7
 <p>Geräteschrank für Mikrowelle mit Vorsatztür</p> <p>Fronthöhe: Klappe 392 mm Vorsatztür 463 mm 3 Auszüge 260 mm</p> <p>Nischenhöhe: 450 mm</p> <p>Standbodenhöhe: 890 mm (bei Sockelhöhe 100 mm)</p>	600	GVM3A-R165		1803	1874	2018			2233	2412
 <p>Hochgebauter GSA ohne Seitenwände</p> <p>Fronthöhe: Tür 458 mm Auszug 392 mm</p> <p>Standbodenhöhe: 390 mm (bei Sockelhöhe 100 mm)</p> <p>Hinweis: der Wasseranschluss in der Wand muss höher als der Wassereinlauf des GSA liegen!</p> <p>Arbeitsplatte, Dekortür für GSA und Außenwangen bestellen!</p>	600	GGSP60-R165	L/R	952	1020	1155			1357	1524
 <p>Geräteschrank für hochbaue geeignetes Einbaugeschirrspülgerät 1 verstellbarer Einlegeboden</p> <p>Fronthöhe: Tür 458 mm Auszug 392 mm</p> <p>Auszug 450 mm tief</p> <p>Nischenhöhe: 872 mm</p> <p>Standbodenhöhe: 390 mm (bei Sockelhöhe 100 mm)</p> <p>Hinweis: der Wasseranschluss in der Wand muss höher als der Wassereinlauf des GSA liegen!</p> <p>Dekortür für GSA mitbestellen!</p>	638	GGSK60-R165	L/R	1333	1401	1536			1738	1908
 <p>Vario-Schrank Nischenaufteilung nach Bedarf 2-türig, 854 und 788 mm hoch</p> <p>Fronthöhe: nach Bedarf</p>	600	GVARIO-R165	L/R	776	893	1128			1479	1773
 <p>Vorsatztür für Nische 450 mm Tür mit Hochliftbeschlag für Mikrowellen-Standgeräte Türhöhe 463 mm</p> <p>Die Mikrowelle darf max. 410 mm hoch und 490 mm breit sein!</p>	600	GVTN45-R		384	415	475			564	639





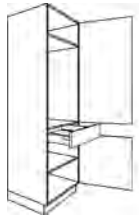

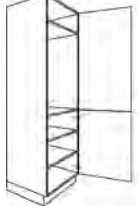





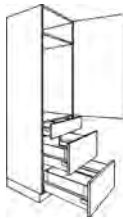

KM19: Korpusmaterial 19 mm FM19: Frontmaterial 19 mm (PRG 135/160/230/240)	Breite in mm	Artikel-Nr.					
				KM 19		FM 19	
	120 300	HP12-R204 HP30-R204		110 163		166 241	
 <p>Hochschrank-Ausgleichsregal 4 verstellbare Einlegeböden 580 mm tief</p>	150-600	HR15-60-R204		645		678	
 <p>Abschlusssecke für Hochschränke 4 feste Böden 580 mm tief</p> <p>Kürzung bis max.: 180 mm Breite, 180 mm Tiefe</p>	270	HRA-R204	L/R	583		614	
 <p>Abschlusssecke für Hochschränke eckig/gerade 4 feste Böden 580 mm tief</p> <p>Kürzung bis max.: 180 mm Breite, 180 mm Tiefe</p>	270	HRAE-R204	L/R	507		535	
 <p>Innentablar für Hoch- oder Unterschränke in 600-mm-Breite</p> <p>Maße Tablarboden (BxHxT): 519 x 75 x 490 mm Tiefe inkl. Front</p> <p>Einbau in 19-mm-Korpus Frontmaterial 19 mm (PG 1/2)</p>	600	ITAB60-19	NEU!	239		254	
 <p>Stauraumregal Funktion mit 3-fach-Steckdose 4 Auszüge 3 Einlegeböden 580 mm tief</p> <p>Komplett in Korpusmaterial, auch Auszugsfronten. Schrank ist zerlegbar!</p>	1000	HRSF100-R204		1512			
 <p>Stauraumregal Wein mit Weinflaschenregal und Drahthalterung für Weingläser 4 Auszüge 4 Einlegeböden 580 mm tief</p> <p>Komplett in Korpusmaterial, auch Auszugsfronten. Schrank ist zerlegbar!</p>	1000	HRSW100-R204		1512			

Beschreibung	Breite in mm	Artikel-Nr.		Preisgruppen						
				1	2	3	4	5	6	7
 <p>Blende für Hochschränke Ausführung wie Front</p> <p>Bitte gewünschte Breite angeben! (Abb. Blende links ist Anschraubseite rechts)</p>	50-200	HPD20-R204	L/R	199	235	306			412	501
 <p>Eckpaßleiste in Frontfarbe für rechtwinklig zueinanderstehende Hochschränke Stellmaß 650 x 650 mm max. 700 x 700 mm</p>	90-150	HPE-R204		226	261	332			439	526
 <p>Mehrpreis Eckpaßleiste Maß- oder Winkeländerung</p>		MP-PE		97						
 <p>Hochschrank-Durchgangstür mit fester Sockelblende an der Front 2 Wangen 19 mm, 1 Abdeckboden 19 mm in Korpusmaterial</p> <p>Fronthöhe: Tür als Verbundtür 1252 mm und 788 mm</p> <p>Artikel wird zerlegt geliefert! Keine Breiten-, Höhen- oder Frontänderung möglich. Nicht am Zeilenende möglich!</p>	750	HDWDT75-R204 NEU!	L/R	832	883	1143			1559	1819
 <p>Hochschrank-Passrahmen 100 mm tief</p> <p>Fronthöhe: Tür als Verbundtür 1252 mm und 788 mm</p>	300 400 450 500 600	HRT30-R204 HRT40-R204 HRT45-R204 HRT50-R204 HRT60-R204	L/R L/R L/R L/R L/R	328 362 381 400 435	413 437 520 491 609	500 595 643 689 782			847 1062 1165 1269 1543	1064 1353 1492 1630 1910
 <p>Hochschrank für Geschirr 4 verstellbare Einlegeböden</p> <p>Fronthöhe: Tür als Verbundtür 1252 mm und 788 mm</p>	300 400 450 500 600	HD30-R204 HD40-R204 HD45-R204 HD50-R204 HD60-R204	L/R L/R L/R L/R L/R	682 784 835 887 989	761 892 955 1020 1147	921 1105 1195 1284 1465			1160 1426 1555 1684 1943	1357 1692 1854 2016 2340
 <p>Hochschrank für Geschirr 3 verstellbare Einlegeböden 1 fester Boden</p> <p>Fronthöhe: Tür 1252 mm 2 Auszüge 392 mm</p>	300 400 450 500 600	HD2A30-R204 HD2A40-R204 HD2A45-R204 HD2A50-R204 HD2A60-R204	L/R L/R L/R L/R L/R	1086 1135 1185 1234 1293	1152 1223 1282 1343 1422	1280 1398 1479 1559 1683			1475 1659 1773 1887 2073	1638 1878 2018 2158 2398











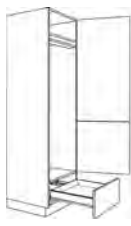

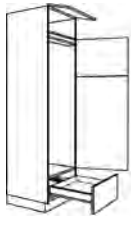

Beschreibung	Breite in mm	Artikel-Nr.		Preisgruppen						
				1	2	3	4	5	6	7
 <p>Hochschrank mit Türregal 4 verstellbare, gekürzte Einlegeböden 5 verstellbare Einhängekörbe</p> <p>Fronthöhe: Tür als Verbundtür 1252 mm und 788 mm</p>	600	HDR60-R204 	L/R	1446	1498	1550			2118	2480
 <p>Hochschrank 30° abgeschrägt 4 verstellbare Einlegeböden 1 fester Fachboden 560/415 mm tief</p> <p>Fronthöhe: Tür als Verbundtür 1252 mm und 788 mm</p>	270	HAD27-R204 	L/R	955	1067	1288			1623	1900
 <p>Hochschrank mit Vollauszug Vorratsschrank mit Frontauszug und 5 ausziehbaren Drahtkörben mit geschlossenem Holzboden mit integrierter Dämpfung Traglast: 120 kg</p> <p>Fronthöhe: Tür als Verbundtür 1252 mm und 788 mm</p>	300 400	HA30-R204  HA40-R204		1534 1546	1606 1643	1750 1839			1967 2129	2149 2372
 <p>Hochschrank mit Auszug für Putzmittel/Besen 4 Stauraumboxen 1 Besenhalterung 1 Einhängeschale</p> <p>Fronthöhe: Tür 2044 mm</p> <p>Anschlag L: Beschlag auf rechter Seite, Zugangsseite von links.</p>	150	HAP15-R204 	L/R	1227	1284	1400			1574	1719
 <p>Besenschrank 1 fester Fachboden 1 Putzmittelregal</p> <p>Fronthöhe: Tür als Verbundtür 1252 mm und 788 mm</p>	300 400 450 500 600	HB30-R204 HB40-R204 HB45-R204 HB50-R204 HB60-R204	L/R L/R L/R L/R L/R	661 737 776 880 927	741 845 895 1018 1086	900 1059 1136 1277 1404			1138 1378 1495 1707 1880	1337 1647 1794 2045 2278
 <p>Komfort-Vorratsschrank 5 Innenauszüge: 2 Schubkästen 3 Auszüge</p> <p>Fronthöhe: Tür als Verbundtür 1252 mm und 788 mm</p> <p>Bei der Planung ist zu beachten, dass die Tür 90° geöffnet werden kann</p>	300 400 450 500 600	HIA30-R204 HIA40-R204 HIA45-R204 HIA50-R204 HIA60-R204	L/R L/R L/R L/R L/R	1933 2007 2044 2082 2157	2005 2104 2153 2203 2301	2150 2299 2371 2444 2589			2366 2589 2698 2807 3024	2548 2834 2969 3109 3385

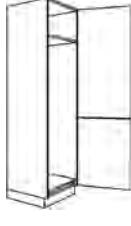
Beschreibung	Breite in mm	Artikel-Nr.		Preisgruppen						
				1	2	3	4	5	6	7
 <p>Vorrats- und Speiseschrank oben links 2 Schubkästen oben rechts 3 Einlegeböden 2 innenliegende Schubkästen unten 2 innenliegende Auszüge</p> <p>Fronthöhe: Tür als Verbundtür 1252 mm und 788 mm</p> <p>Die Tür muss 90° geöffnet werden können!</p>	600	HISA60-R204	L/R	2234	2365	2625			3015	3340
 <p>Stauraumschrank Funktion mit 3-fach-Steckdose Korpus innen und Auszugsfronten in Korpusdekor Scharniere mit 180°-Öffnungswinkel, keine Dämpfung möglich!</p> <p>Fronthöhe: Tür als Verbundtür 1252 mm und 788 mm</p> <p>4 Innenauszüge 3 Einlegeböden</p> <p>Schrank ist zerlegbar!</p>	1000	HSF100-R204		2679	2920	3404			4128	4733
 <p>Stauraumschrank Wein mit Weinflaschenregal und Drahthalterung für Weingläser Korpus innen und Auszugsfronten in Korpusdekor Scharniere mit 180°-Öffnungswinkel, keine Dämpfung möglich!</p> <p>Fronthöhe: Tür als Verbundtür 1252 mm und 788 mm</p> <p>4 Innenauszüge 3 Einlegeböden</p> <p>Schrank ist zerlegbar!</p>	1000	HSW100-R204		2976	3217	3700			4425	5028
 <p>Stauraumschrank Eck-Hochschrank mit Schiebetür Seitenwangen in Korpusfarbe 3 Fachböden 1 fester Boden 1 Schiebetür 600 mm breit mit angebauter Sockelblende Innenmaße: 1150mm x 500 mm x Schrankhöhe</p> <p>Fronthöhe: Tür als Verbundtür 1252 mm und 788 mm</p> <p>Planungshöhe nach Sockelhöhe Planungshöhe 2146 mm Planungshöhe 2176 mm Planungshöhe 2196 mm Planungshöhe 2246 mm</p> <p>Planungsmaß: 1200 x 615 mm</p> <p>Innenbeleuchtung mit Kontaktschalter</p> <p>Schrank wird zerlegt geliefert!</p> <p>Nicht möglich mit Griffleiste!</p>	1200 1200 1200 1200	HEK120-10-R204 HEK120-13-R204 HEK120-15-R204 HEK120-20-R204	L/R L/R L/R L/R	2228 2228 2228 2228	2388 2388 2388 2388	2705 2705 2705 2705			3182 3182 3182 3182	3578 3578 3578 3578

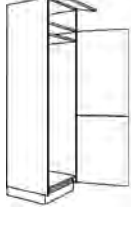

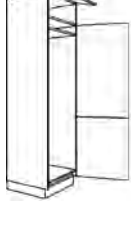

Beschreibung	Breite in mm	Artikel-Nr.		Preisgruppen							
				1	2	3	4	5	6	7	
 <p>Geräteschrank für integriertes Kühlgerät 1 verstellbarer Einlegeboden</p> <p>Fronthöhe: Klappe 460 mm Tür 920 mm Tür 656 mm</p> <p>Nischenhöhe: 880 mm</p>	600	G88-R204		L/R	899	1043	1332			1766	2127
 <p>Geräteschrank für integriertes Kühlgerät</p> <p>Fronthöhe: Tür 1384 mm Tür 656 mm</p> <p>Nischenhöhe: 880 mm</p>	600	G88T-R204		L/R	899	1043	1332			1766	2127
 <p>Geräteschrank für integriertes Kühlgerät</p> <p>Fronthöhe: Klappe 460 mm Tür 920 mm Auszug 260 mm Auszug 392 mm</p> <p>Nischenhöhe: 880 mm</p>	600	G882A-R204		L/R	1369	1515	1806			2243	2607
 <p>Geräteschrank für integriertes Kühlgerät</p> <p>Fronthöhe: Tür 1384 mm Auszug 260 mm Auszug 392 mm</p> <p>Nischenhöhe: 880 mm</p>	600	G882AT-R204		L/R	1369	1515	1806			2243	2607
 <p>Geräteschrank für integriertes Kühlgerät 1 verstellbarer Einlegeboden</p> <p>Fronthöhe: Klappe 328 mm Tür 920 mm Schubkasten 128 mm Tür 656 mm</p> <p>Nischenhöhe: 880 mm</p>	600	G88S-R204		L/R	1135	1280	1571			2009	2372
 <p>Geräteschrank für integriertes Kühlgerät 1 verstellbarer Einlegeboden</p> <p>Fronthöhe: Tür 1252 mm Schubkasten 128 mm Tür 656 mm</p> <p>Nischenhöhe: 880 mm</p>	600	G88ST-R204		L/R	1135	1280	1571			2009	2372
 <p>Geräteschrank für integriertes Kühlgerät</p> <p>Fronthöhe: Tür 1252 mm Tür 788 mm</p> <p>Nischenhöhe: 880 mm</p>	600	GD88-R204		L/R	899	1043	1332			1766	2127



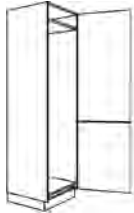
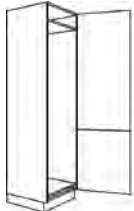
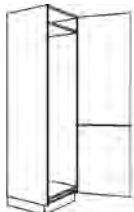
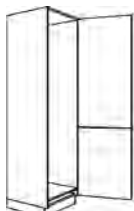
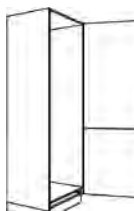
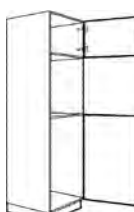
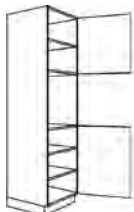

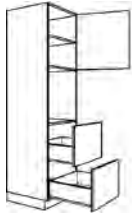
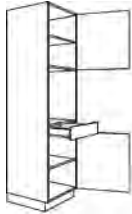

Beschreibung	Breite in mm	Artikel-Nr.			Preisgruppen						
					1	2	3	4	5	6	7
 <p>Geräteschrank für integriertes Kühlgerät</p> <p>Fronthöhe: Klappe 328 mm Tür 920 mm 2 Auszüge 392 mm</p> <p>Nischenhöhe: 880 mm</p>	600	GD882A-R204		L/R	1369	1515	1806			2243	2607
 <p>Geräteschrank für integriertes Kühlgerät</p> <p>Fronthöhe: Tür 1252 mm 2 Auszüge 392 mm</p> <p>Nischenhöhe: 880 mm</p>	600	GD882AT-R204		L/R	1369	1515	1806			2243	2607
 <p>Geräteschrank für integriertes Kühlgerät</p> <p>Fronthöhe: Klappe 328 mm Tür 920 mm Schubkasten 128 mm Auszug 260 mm Auszug 392 mm</p> <p>Nischenhöhe: 880 mm</p>	600	G88SA-R204		L/R	1519	1652	1931			2329	2680
 <p>Geräteschrank für integriertes Kühlgerät</p> <p>1 fester Boden</p> <p>Fronthöhe: Tür 1252 mm Schubkasten 128 mm Auszug 260 mm Auszug 392 mm</p> <p>Nischenhöhe: 880 mm</p>	600	G88SAT-R204		L/R	1519	1652	1931			2329	2680
 <p>Geräteschrank für integrierten Kühlschrank und integrierten Gefrierschrank</p> <p>Fronthöhe: Tür 1074 mm Tür 966 mm</p> <p>Nischenhöhe: 2x 880 mm</p>	600	G88-88-R204		L/R	899	1043	1332			1766	2127
 <p>Geräteschrank für integriertes Kühlgerät</p> <p>Fronthöhe: Tür 1252 mm Tür 788 mm</p> <p>Nischenhöhe: 1030 mm</p>	600	G103-R204		L/R	899	1043	1332			1766	2127
 <p>Geräteschrank für integriertes Kühlgerät</p> <p>Fronthöhe: Tür 1252 mm Schubkasten 128 mm Auszug 260 mm Auszug 392 mm</p> <p>Nischenhöhe: 1030 mm</p>	600	G103SA-R204		L/R	1519	1652	1931			2329	2680





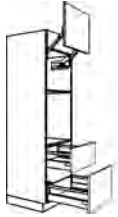

Beschreibung	Breite in mm	Artikel-Nr.		Preisgruppen							
				1	2	3	4	5	6	7	
 <p>Geräteschrank für integriertes Kühlgerät</p> <p>Fronthöhe: Klappe 392 mm Tür 1252 mm Auszug 392 mm</p> <p>Bei Griff 270/340 wird die KS-Front geteilt. Maße: 856 / 392 mm</p> <p>Nischenhöhe: 1225 mm</p>	600	G123A-R204		L/R	1135	1280	1571			2009	2372
 <p>Geräteschrank für integriertes Kühlgerät</p> <p>Fronthöhe: Tür 1648 mm Auszug 392 mm</p> <p>Bei Griff 270/340 wird die KS-Front geteilt. Maße: 1252 / 392 mm</p> <p>Nischenhöhe: 1225 mm</p>	600	G123AT-R204		L/R	1135	1280	1571			2009	2372
 <p>Geräteschrank für integriertes Kühlgerät</p> <p>Fronthöhe: Klappe 392 mm Tür 374 mm Tür 874 mm Auszug 392 mm</p> <p>Nischenhöhe: 1225 mm</p>	600	G123B-R204		L/R	1135	1280	1571			2009	2372
 <p>Geräteschrank für integriertes Kühlgerät</p> <p>Fronthöhe: Tür 770 mm Tür 874 mm Auszug 392 mm</p> <p>Nischenhöhe: 1225 mm</p>	600	G123BT-R204		L/R	1135	1280	1571			2009	2372
 <p>Geräteschrank für integriertes Kühlgerät</p> <p>Fronthöhe: Klappe 260 mm Tür 1516 mm Schubkasten 260 mm</p> <p>Bei Griff 270/340 wird die KS-Front geteilt. Maße: 988 / 524 mm</p> <p>Nischenhöhe: 1405 mm</p>	600	G140-R204		L/R	1135	1280	1571			2009	2372
 <p>Geräteschrank für integriertes Kühlgerät</p> <p>Fronthöhe: Klappe 260 mm Tür 920 mm Tür 592 mm Schubkasten 260 mm</p> <p>Nischenhöhe: 1445 mm</p>	600	G145-R204		L/R	1135	1280	1571			2009	2372



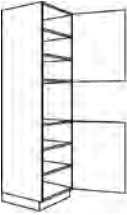



Beschreibung	Breite in mm	Artikel-Nr.		Preisgruppen							
				1	2	3	4	5	6	7	
 <p>Geräteschrank für integriertes Kühlgerät</p> <p>Fronthöhe: Tür 1184 mm Tür 592 mm Schubkasten 260 mm</p> <p>Nischenhöhe: 1445 mm</p>	600	G145T-R204		L/R	1135	1280	1571			2009	2372
 <p>Geräteschrank für int. Kühl-Gefrierkombination</p> <p>Fronthöhe: Klappe 260 mm Tür 425 mm Tür 1087 mm Schubkasten 260 mm</p> <p>Nischenhöhe: 1445 mm</p>	600	G145B-R204		L/R	1135	1280	1571			2009	2372
 <p>Geräteschrank für integriertes Kühlgerät</p> <p>Fronthöhe: Klappe 260 mm Tür 988 mm Tür 788 mm</p> <p>Nischenhöhe: 1580 mm</p>	600	G158-R204		L/R	899	1043	1332			1766	2127
 <p>Geräteschrank für integriertes Kühlgerät</p> <p>Fronthöhe: Tür 1252 mm Tür 788 mm</p> <p>Nischenhöhe: 1580 mm</p>	600	G158T-R204		L/R	899	1043	1332			1766	2127
 <p>Geräteschrank für int. Kühl-Gefrierkombination</p> <p>Fronthöhe: Klappe 260 mm Tür als Verbundtür 988 mm und 788 mm</p> <p>Nischenhöhe: 1580 mm</p>	600	G158V-R204		L/R	899	1043	1332			1766	2127
 <p>Geräteschrank für int. Kühl-Gefrierkombination</p> <p>Fronthöhe: Tür als Verbundtür 1252 mm und 788 mm</p> <p>Nischenhöhe: 1580 mm</p>	600	G158VT-R204		L/R	899	1043	1332			1766	2127
 <p>Geräteschrank für int. Kühl-Gefrierkombination</p> <p>Fronthöhe: Klappe 260 mm Tür 1074 mm Tür 702 mm</p> <p>Nischenhöhe: 1580 mm</p>	600	G158B-R204		L/R	899	1043	1332			1766	2127





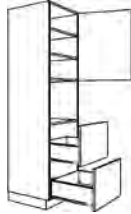
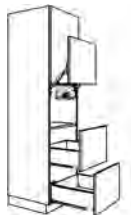

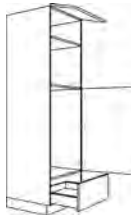
Beschreibung	Breite in mm	Artikel-Nr.	L/R	Preisgruppen							
				1	2	3	4	5	6	7	
 <p>Geräteschrank für integriertes Kühlgerät</p> <p>Fronthöhe: Tür 1252 mm Tür 788 mm</p> <p>Nischenhöhe: 1780 mm</p>	600	G178-R204	V	L/R	899	1043	1332			1766	2127
 <p>Geräteschrank für Kühl-Gefrierkombination</p> <p>Fronthöhe: Tür 1338 mm Tür 702 mm</p> <p>Nischenhöhe: 1780 mm</p>	600	G178B-R204	V	L/R	899	1043	1332			1766	2127
 <p>Geräteschrank für int. Kühl-Gefrierkombination</p> <p>Fronthöhe: Tür als Verbundtür 1252 mm und 788 mm</p> <p>Nischenhöhe: 1780 mm</p>	600	G178V-R204	V	L/R	899	1043	1332			1766	2127
 <p>Geräteschrank für int. Kühl-Gefrierkombination</p> <p>Fronthöhe: Tür 1252 mm Tür 788 mm</p> <p>Nischenhöhe: 1935 mm</p>	600	G194-R204		L/R	786	835	1081			1474	1720
 <p>Geräteschrank für int. Kühl-Gefrierkombination</p> <p>Fronthöhe: Tür 1252 mm Tür 788 mm</p> <p>Nischenhöhe: 1935 mm</p>	750	G194-75-R204		L/R	949	1009	1305			1780	2076
 <p>Geräteschrank für Backofen und Kühlschrank</p> <p>Fronthöhe: Tür 467 mm Tür 973 mm</p> <p>Nischenhöhe oben: 590 mm Standbodenhöhe: 1080 mm (bei Sockelhöhe 100 mm)</p> <p>Nischenhöhe unten: 880 mm</p>	600	G880-R204	V	L/R	899	1043	1332			1766	2127
 <p>Geräteschrank für Einbaubackofen</p> <p>Fronthöhe: Tür 652 mm Tür 788 mm</p> <p>Nischenhöhe: 590 mm</p> <p>Standbodenhöhe: 890 mm (bei Sockelhöhe 100 mm)</p>	600	GDO-R204	V	L/R	899	1043	1332			1766	2127

Beschreibung	Breite in mm	Artikel-Nr.		Preisgruppen						
				1	2	3	4	5	6	7
 <p>Geräteschrank für Einbaubackofen 1 verstellbarer Einlegeboden</p> <p>Fronthöhe: Tür 652 mm Auszug 392 mm Auszug 392 mm</p> <p>Nischenhöhe: 590 mm</p> <p>Standbodenhöhe: 890 mm (bei Sockelhöhe 100 mm)</p>	600	GO2A-R204	L/R	1369	1515	1806			2243	2607
 <p>Geräteschrank für Einbaubackofen 2 verstellbare Einlegeböden</p> <p>Fronthöhe: Tür 652 mm Schubkasten 128 mm Tür 656 mm</p> <p>Nischenhöhe: 590 mm</p> <p>Standbodenhöhe: 890 mm (bei Sockelhöhe 100 mm)</p>	600	GOS-R204	L/R	1135	1280	1571			2009	2372
 <p>Geräteschrank für Einbaubackofen 1 verstellbarer Einlegeboden</p> <p>Fronthöhe: Tür 652 mm Schubkasten 128 mm Auszug 260 mm Auszug 392 mm</p> <p>Nischenhöhe: 590 mm</p> <p>Standbodenhöhe: 890 mm (bei Sockelhöhe 100 mm)</p>	600	GOS2A-R204	L/R	1519	1652	1931			2329	2680
 <p>Geräteschrank für Mikrowelle oder Dampfgarer und Backofen 1 verstellbarer Einlegeboden</p> <p>Fronthöhe bei Nische 450 mm: Tür 579 mm Auszug 392 mm</p> <p>Nischenhöhe Mikrowelle: 450 / 360 / 380 mm</p> <p>Nischenhöhe unten: 590 mm</p> <p>Bei Änderung der Nischenhöhe verändert sich die Höhe der Tür.</p>		GMOA-R204	L/R	1173	1318	1610			2046	2410
 <p>Geräteschrank für Mikrowelle oder Dampfgarer und Backofen mit Vorsatztür 1 verstellbarer Einlegeboden</p> <p>Fronthöhe: Tür 581 mm Vorsatztür 463 mm Auszug 392 mm</p> <p>Nischenhöhe oben: 450 mm Nischenhöhe unten: 590 mm</p>		GVMOA-R204 	L/R	1379	1488	1707			2034	2306

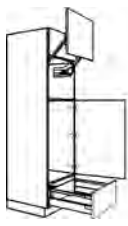

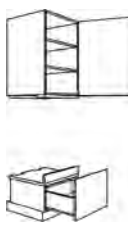
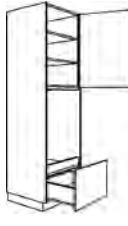

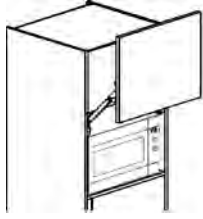



Beschreibung	Breite in mm	Artikel-Nr.	Preisgruppen						
			1	2	3	4	5	6	7
 <p>Geräteschrank für Mikrowelle oder Dampfgarer und Backofen</p> <p>Fronthöhe bei Nische 450 mm: Klappe 315 mm Auszug 260 mm Auszug 392 mm</p> <p>Nischenhöhe oben: 450 / 360 / 380 mm Standbodenhöhe: 760 mm (bei Sockelhöhe 100 mm)</p> <p>Nischenhöhe unten: 590 mm</p> <p>Bei Änderung der Nischenhöhe verändert sich die Höhe der Klappe.</p>	600	GMO2A-R204 	1369	1515	1806			2243	2607
 <p>Geräteschrank für Mikrowelle oder Dampfgarer und Backofen mit Vorsatztür</p> <p>Fronthöhe: Klappe 317 mm Vorsatztür 463 mm Auszug 260 mm Auszug 392 mm</p> <p>Nischenhöhe oben: 450 mm Standbodenhöhe: 760 mm (bei Sockelhöhe 100 mm)</p> <p>Nischenhöhe unten: 590 mm</p>	600	GVM02A-R204 	1677	1847	2186			2694	3118
 <p>Geräteschrank für Mikrowelle oder Dampfgarer und Backofen</p> <p>Fronthöhe bei Nische 450 mm: Tür 447 mm Schubkasten 128 mm Auszug 392 mm</p> <p>Nischenhöhe oben: 450 / 360 / 380 mm Nischenhöhe unten: 590 mm Standbodenhöhe: 630 mm (bei Sockelhöhe 100 mm)</p> <p>Bei Änderung der Nischenhöhe verändert sich die Höhe der Tür.</p>	600	GMOSA-R204	1358	1504	1794			2232	2596
 <p>Geräteschrank für Mikrowelle oder Dampfgarer und Backofen mit Vorsatztür</p> <p>Fronthöhe: Tür 449 mm Vorsatztür 463 mm Schubkasten 128 mm Auszug 392 mm</p> <p>Nischenhöhe oben: 450 mm Nischenhöhe unten: 590 mm Standbodenhöhe: 630 mm (bei Sockelhöhe 100 mm)</p>	600	GVMOSA-R204 	1666	1835	2174			2683	3106

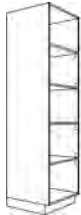

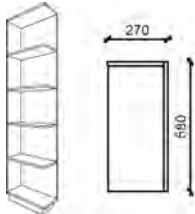

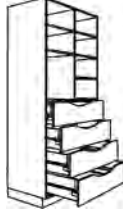
Beschreibung	Breite in mm	Artikel-Nr.		Preisgruppen						
				1	2	3	4	5	6	7
 <p>Geräteschrank für Mikrowelle</p> <p>Fronthöhe bei Nische 450 mm: Tür 792 mm Tür 788 mm</p> <p>Nischenhöhe Mikrowelle: 450 / 360 / 380 mm</p> <p>Standbodenhöhe: 890 mm (bei Sockelhöhe 100 mm)</p>	600	GM-R204	L/R	899	1043	1332			1766	2127
 <p>Geräteschrank für Mikrowelle mit Vorsatztür 4 verstellbare Einlegeböden</p> <p>Fronthöhe: Tür 790 mm Vorsatztür 463 mm Tür 788 mm</p> <p>Nischenhöhe: 450 mm</p> <p>Standbodenhöhe: 890 mm (bei Sockelhöhe 100 mm)</p>	600	GVM-R204	 L/R	1207	1375	1712			2218	2638
 <p>Geräteschrank für Mikrowelle 3 verstellbare Einlegeböden</p> <p>Fronthöhe bei Nische 450 mm: Tür 792 mm Schubkasten 128 mm Tür 656 mm</p> <p>Nischenhöhe Mikrowelle: 450 / 360 / 380 mm</p> <p>Standbodenhöhe: 890 mm (bei Sockelhöhe 100 mm)</p> <p>Bei Änderung der Nischenhöhe verändert sich die Höhe der oberen Tür.</p>	600	GMS-R204	L/R	1135	1280	1571			2009	2372
 <p>Geräteschrank für Mikrowelle mit Vorsatztür 3 verstellbare Einlegeböden</p> <p>Fronthöhe bei Nische 450 mm: Tür 790 mm Vorsatztür 463 mm Schubkasten 128 mm Tür 656 mm</p> <p>Nischenhöhe: 450 mm</p> <p>Standbodenhöhe: 890 mm (bei Sockelhöhe 100 mm)</p>	600	GVMS-R204	 L/R	1443	1612	1951			2460	2883
 <p>Geräteschrank für Mikrowelle</p> <p>Fronthöhe bei Nische 450 mm: Tür 792 mm Schubkasten 128 mm Auszug 260 mm Auszug 392 mm</p> <p>Nischenhöhe Mikrowelle: 450 / 360 / 380 mm</p> <p>Standbodenhöhe: 890 mm (bei Sockelhöhe 100 mm)</p> <p>Bei Änderung der Nischenhöhe verändert sich die Höhe der Tür</p>	600	GMS2A-R204	L/R	1519	1652	1931			2329	2680





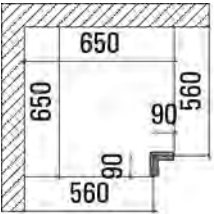
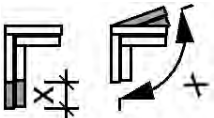

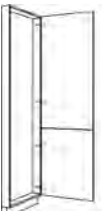
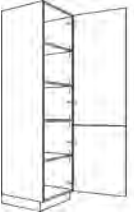



Beschreibung	Breite in mm	Artikel-Nr.		Preisgruppen							
				1	2	3	4	5	6	7	
 <p>Geräteschrank für Mikrowelle mit Vorsatztür 2 verstellbare Einlegeböden</p> <p>Fronthöhe: Tür 790 mm Vorsatztür 463 mm Schubkasten 128 mm Auszug 260 mm Auszug 392 mm</p> <p>Nischenhöhe: 450 mm</p> <p>Standbodenhöhe: 890 mm (bei Sockelhöhe 100 mm)</p>	600	GVMS2A-R204		L/R	1827	1984	2311			2780	3191
 <p>Geräteschrank für Mikrowelle 2 verstellbare Einlegeböden</p> <p>Fronthöhe bei Nische 450 mm: Tür 792 mm Auszug 392 mm Auszug 392 mm</p> <p>Nischenhöhe Mikrowelle: 450 / 360 / 380 mm</p> <p>Standbodenhöhe: 890 mm (bei Sockelhöhe 100 mm)</p> <p>Bei Änderung der Nischenhöhe verändert sich die Höhe der Tür</p>	600	GM2A-R204		L/R	1369	1515	1806			2243	2607
 <p>Geräteschrank für Mikrowelle mit Vorsatztür 2 verstellbare Einlegeböden</p> <p>Fronthöhe: Tür 790 mm Vorsatztür 463 mm Auszug 392 mm Auszug 392 mm</p> <p>Nischenhöhe: 450 mm</p> <p>Standbodenhöhe: 890 mm (bei Sockelhöhe 100 mm)</p>	600	GVM2A-R204		L/R	1677	1847	2186			2694	3118
 <p>Geräteschrank für int. Kühlschrankschrank und Mikrowelle</p> <p>Fronthöhe bei Nische 450 mm: Klappe 415 mm Tür 901 mm Schubkasten 260 mm</p> <p>Mikrowelle Nischenhöhe: 450 / 360 / 380 mm Standbodenhöhe: 1250 mm (bei Sockelhöhe 100 mm)</p> <p>Kühlschrank Nischenhöhe: 880 mm Standbodenhöhe: 370 mm (bei Sockelhöhe 100 mm)</p> <p>Bei Veränderung der Nischenhöhe verändert sich die Höhe der Klappe.</p>	600	G88MA-R204		L/R	1135	1280	1571			2009	2372



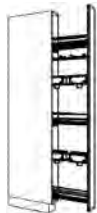

Beschreibung	Breite in mm	Artikel-Nr.		Preisgruppen						
				1	2	3	4	5	6	7
 <p>Geräteschrank für int. Kühlschrank und Mikrowelle mit Vorsatztür</p> <p>Fronthöhe: Klappe 413 mm Vorsatztür 463 mm Tür 897 mm Schubkasten 260 mm</p> <p>Mikrowelle Nischenhöhe: 450 mm Standbodenhöhe: 1250 mm (bei Sockelhöhe 100 mm)</p> <p>Kühlschrank Nischenhöhe: 880 mm Standbodenhöhe: 370 mm (bei Sockelhöhe 100 mm)</p>	600	GV88MA-R204 	L/R	1443	1612	1951			2460	2883
 <p>Hochgebauter GSA ohne Seitenwände</p> <p>Fronthöhe: Tür 856 mm Auszug 392 mm</p> <p>Standbodenhöhe: 390 mm</p> <p>Hinweis: der Wasseranschluss in der Wand muss höher als der Wassereinlauf des GSA liegen!</p> <p>Dekortür für GSA und Außenwangen bestellen!</p>	600	GGSP60-R204	L/R	1133	1230	1421			1709	1948
 <p>Geräteschrank für hochbaugeeignetes Einbaugeschirrspülgerät</p> <p>Fronthöhe: Tür 856 mm Auszug 392 mm</p> <p>Auszug 450 mm tief</p> <p>Nischenhöhe: 872 mm</p> <p>Standbodenhöhe: 390 mm (bei Sockelhöhe 100 mm)</p> <p>Hinweis: der Wasseranschluss in der Wand muss höher als der Wassereinlauf des GSA liegen!</p> <p>Dekortür für GSA mitbestellen!</p>	638	GGSK60-R204	L/R	1559	1655	1848			2135	2374
 <p>Vario-Schrank Nischaufteilung nach Bedarf 2-türig, 1252 mm und 788 mm hoch</p> <p>Fronthöhe: nach Bedarf</p>	600	GVARIO-R204 	L/R	899	1043	1332			1766	2127
 <p>Vorsatztür für Nische 450 mm Tür mit Hochliftbeschlag für Mikrowellen-Standgeräte Türhöhe 463 mm</p> <p>Die Mikrowelle darf max. 410 mm hoch und 490 mm breit sein!</p>	600	GVTN45-R 		384	415	475			564	639

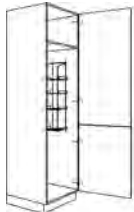



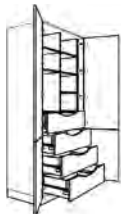

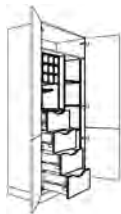



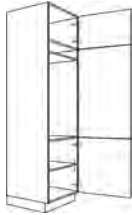



Hochschränke (Raster) 2178 mm hoch - Blenden / Regale

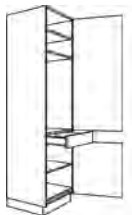

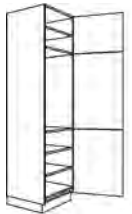

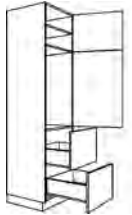







KM19: Korpusmaterial 19 mm FM19: Frontmaterial 19 mm (PRG 135/160/230/240)	Breite in mm	Artikel-Nr.	Farben ab Seite 2.004				
			KM 19		FM 19		
Schattenblende mit Dichtlippe	120 300	HP12-R218 HP30-R218		123 170		185 256	
 Hochschrank-Ausgleichsregal 4 verstellbare Einlegeböden 580 mm tief	150-600	HR15-60-R218		799		838	
 Abschlusssecke für Hochschränke 4 feste Böden 580 mm tief Kürzung bis max.: 180 mm Breite, 180 mm Tiefe	270	HRA-R218	L/R	615		645	
 Abschlusssecke für Hochschränke eckig/gerade 4 feste Böden 580 mm tief Kürzung bis max.: 180 mm Breite, 180 mm Tiefe	270	HRAE-R218	L/R	536		561	
 Innentablar für Hoch- oder Unterschränke in 600-mm-Breite Maße Tablarboden (BxHxT): 519 x 75 x 490 mm Tiefe inkl. Front Einbau in 19-mm-Korpus Frontmaterial 19 mm (PG 1/2)	600	ITAB60-19	NEU!	239		254	
 Stauraumregal Funktion mit 3-fach-Steckdose 4 Auszüge 5 Einlegeböden 580 mm tief Komplett in Korpusmaterial, auch Auszugsfronten. Schrank ist zerlegbar!	1000	HRSF100-R218		1581			
 Stauraumregal Wein mit Weinflaschenregal und Drahhalterung für Weingläser 4 Auszüge 4 Einlegeböden 580 mm tief Komplett in Korpusmaterial, auch Auszugsfronten. Schrank ist zerlegbar!	1000	HRSW100-R218		1581			



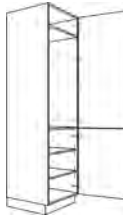







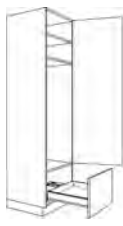

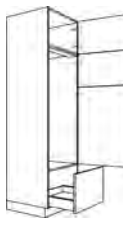
Beschreibung	Breite in mm	Artikel-Nr.		Preisgruppen						
				1	2	3	4	5	6	7
 <p>Blende für Hochschränke Ausführung wie Front</p> <p>Bitte gewünschte Breite angeben! (Abb. Blende links ist Anschraubseite rechts)</p>	50-200	HPD20-R218	L/R	222	264	347			472	574
 <p>Eckpaßleiste in Frontfarbe für rechtwinklig zueinanderstehende Hochschränke Stellmaß 650 x 650 mm max. 700 x 700 mm</p>	90-150	HPE-R218		247	286	365			482	581
 <p>Mehrpreis Eckpaßleiste Maß- oder Winkeländerung</p>		MP-PE		97						
 <p>Hochschrank-Durchgangstür mit fester Sockelblende an der Front 2 Wangen 19 mm, 1 Abdeckboden 19 mm in Korpusmaterial</p> <p>Fronthöhe: Tür als Verbundtür 1384 mm und 788 mm</p> <p>Artikel wird zerlegt geliefert! Keine Breiten-, Höhen- oder Frontänderung möglich. Nicht am Zeilenende möglich!</p>	750	HDWDT75-R218 NEU!	L/R	854	908	1175			1602	1869
 <p>Hochschrank-Passrahmen 100 mm tief</p> <p>Fronthöhe: Tür als Verbundtür 1384 mm und 788 mm</p>	300 400 450 500 600	HRT30-R218 HRT40-R218 HRT45-R218 HRT50-R218 HRT60-R218	L/R L/R L/R L/R L/R	361 401 419 424 464	453 494 559 542 648	546 646 697 733 832			916 1141 1256 1352 1571	1146 1450 1604 1739 2033
 <p>Hochschrank für Geschirr 4 verstellbare Einlegeböden</p> <p>Fronthöhe: Tür als Verbundtür 1384 mm und 788 mm</p>	300 400 450 500 600	HD30-R218 HD40-R218 HD45-R218 HD50-R218 HD60-R218	L/R L/R L/R L/R L/R	710 816 869 923 1029	795 929 997 1065 1199	964 1156 1251 1349 1537			1217 1496 1636 1774 2045	1429 1780 1955 2129 2468
 <p>Hochschrank für Geschirr 3 verstellbare Einlegeböden 1 fester Boden</p> <p>Fronthöhe: Tür 1384 mm 2 Auszüge 392 mm</p>	300 400 450 500 600	HD2A30-R218 HD2A40-R218 HD2A45-R218 HD2A50-R218 HD2A60-R218	L/R L/R L/R L/R L/R	1135 1187 1237 1290 1349	1204 1279 1343 1405 1487	1343 1465 1552 1638 1765			1550 1744 1865 1986 2181	1723 1973 2126 2277 2527

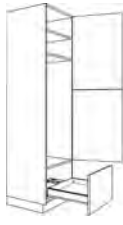









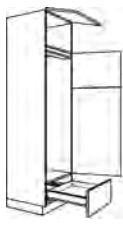

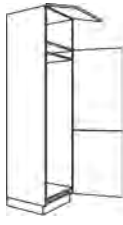

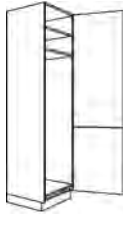
Beschreibung	Breite in mm	Artikel-Nr.		Preisgruppen						
				1	2	3	4	5	6	7
 <p>Hochschrank mit Türregal 4 verstellbare, gekürzte Einlegeböden 5 verstellbare Einhängekörbe</p> <p>Fronthöhe: Tür als Verbundtür 1384 mm und 788 mm</p>	600	HDR60-R218 	L/R	1694	1755	1815			2481	2904
 <p>Hochschrank 30° abgeschrägt 4 verstellbare Einlegeböden 560/415 mm tief</p> <p>Fronthöhe: Tür als Verbundtür 1384 mm und 788 mm</p>	270	HAD27-R218 	L/R	994	1112	1350			1706	2002
 <p>Hochschrank mit Vollauszug Vorratsschrank mit Frontauszug und 5 ausziehbaren Drahtkörben mit geschlossenem Holzboden mit integrierter Dämpfung Traglast: 120 kg</p> <p>Fronthöhe: Tür als Verbundtür 1384 mm und 788 mm</p>	300 400	HA30-R218  HA40-R218		1614 1628	1690 1731	1845 1937			2076 2246	2269 2504
 <p>Hochschrank mit Auszug für Putzmittel/Besen 4 Stauraumboxen 1 Besenhalterung 1 Einhängeschale</p> <p>Fronthöhe: Tür 2176 mm</p> <p>Anschlag L: Beschlag auf rechter Seite, Zugangsseite von links.</p>	150	HAP15-R218 	L/R	1293	1353	1476			1661	1816
 <p>Besenschrank 1 fester Fachboden 1 Putzmittelregal</p> <p>Fronthöhe: Tür als Verbundtür 1384 mm und 788 mm</p>	300 400 450 500 600	HB30-R218 HB40-R218 HB45-R218 HB50-R218 HB60-R218	L/R L/R L/R L/R L/R	731 795 838 913 989	815 907 966 1055 1159	985 1136 1222 1339 1497			1238 1475 1605 1765 2005	1449 1758 1923 2121 2430
 <p>Komfort-Vorratsschrank 5 Innenauszüge: 2 Schubkästen 3 Auszüge</p> <p>Fronthöhe: Tür als Verbundtür 1384 mm und 788 mm</p> <p>Bei der Planung ist zu beachten, dass die Tür 90° geöffnet werden kann</p>	300 400 450 500 600	HIA30-R218 HIA40-R218 HIA45-R218 HIA50-R218 HIA60-R218	L/R L/R L/R L/R L/R	1990 2073 2116 2156 2239	2066 2175 2232 2284 2392	2221 2382 2465 2542 2700			2452 2691 2813 2930 3162	2645 2949 3102 3253 3547

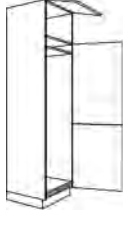

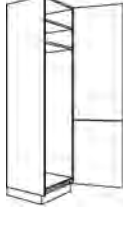

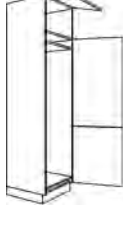

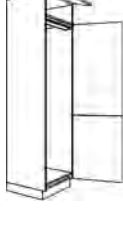



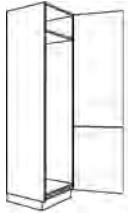

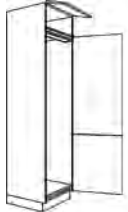

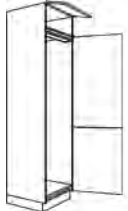
Beschreibung	Breite in mm	Artikel-Nr.		Preisgruppen						
				1	2	3	4	5	6	7
 <p>Vorrats- und Speiseschrank oben links 2 Schubkästen oben rechts 3 Einlegeböden 2 innenliegende Schubkästen unten 3 innenliegende Auszüge</p> <p>Fronthöhe: Tür als Verbundtür 1384 mm und 788 mm</p> <p>Die Tür muss 90° geöffnet werden können!</p>	600	HISA60-R218	L/R	2288	2425	2703			3119	3465
 <p>Stauraumschrank Funktion mit 3-fach-Steckdose Korpus innen und Auszugsfronten in Korpusdekor Scharniere mit 180°-Öffnungswinkel, keine Dämpfung möglich!</p> <p>Fronthöhe: Tür als Verbundtür 1384 mm und 788 mm</p> <p>4 Innenauszüge 3 Einlegeböden</p> <p>Schrank ist zerlegbar!</p>	1000	HSF100-R218		2736	2992	3506			4278	4920
 <p>Stauraumschrank Wein mit Weinflaschenregal und Drahthalterung für Weingläser Korpus innen und Auszugsfronten in Korpusdekor Scharniere mit 180°-Öffnungswinkel, keine Dämpfung möglich!</p> <p>Fronthöhe: Tür als Verbundtür 1384 mm und 788 mm</p> <p>4 Innenauszüge 3 Einlegeböden</p> <p>Schrank ist zerlegbar!</p>	1000	HSW100-R218		3031	3289	3803			4573	5216
 <p>Stauraumschrank Eck-Hochschrank mit Schiebetür Seitenwangen in Korpusfarbe 3 Fachböden 1 fester Boden 1 Schiebetür 600 mm breit mit angebauter Sockelblende Innenmaße: 1150mm x 500 mm x Schrankhöhe</p> <p>Fronthöhe: Tür als Verbundtür 1384 mm und 788 mm</p> <p>Planungshöhe nach Sockelhöhe Planungshöhe 2278 mm Planungshöhe 2308 mm Planungshöhe 2328 mm Planungshöhe 2378 mm</p> <p>Planungsmaß: 1200 x 615 mm</p> <p>Innenbeleuchtung mit Kontaktschalter</p> <p>Schrank wird zerlegt geliefert!</p> <p>Nicht möglich mit Griffleiste!</p>	1200 1200 1200 1200	HEK120-10-R218 HEK120-13-R218 HEK120-15-R218 HEK120-20-R218	L/R L/R L/R L/R	2311 2311 2311 2311	2480 2480 2480 2480	2818 2818 2818 2818			3326 3326 3326 3326	3749 3749 3749 3749

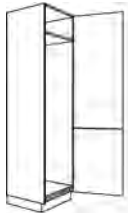

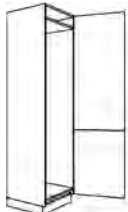
Beschreibung	Breite in mm	Artikel-Nr.			Preisgruppen						
					1	2	3	4	5	6	7
 <p>Geräteschrank für integriertes Kühlgerät 1 verstellbarer Einlegeboden</p> <p>Fronthöhe: Tür 592 mm Tür 920 mm Tür 656 mm</p> <p>Nischenhöhe: 880 mm</p>	600	G88-R218		L/R	989	1147	1465			1943	2340
 <p>Geräteschrank für integriertes Kühlgerät</p> <p>Fronthöhe: Tür 592 mm Tür 920 mm Auszug 260 mm Auszug 392 mm</p> <p>Nischenhöhe: 880 mm</p>	600	G882A-R218		L/R	1392	1523	1833			2300	2686
 <p>Geräteschrank für integriertes Kühlgerät 2 verstellbare Einlegeböden</p> <p>Fronthöhe: Tür 460 mm Tür 920 mm Schubkasten 128 mm Tür 656 mm</p> <p>Nischenhöhe: 880 mm</p>	600	G88S-R218		L/R	1230	1393	1719			2206	2613
 <p>Geräteschrank für integriertes Kühlgerät 2 verstellbare Einlegeböden</p> <p>Fronthöhe: Tür 1384 mm Schubkasten 128 mm Tür 656 mm</p> <p>Nischenhöhe: 880 mm</p>	600	G88ST-R218		L/R	1230	1393	1719			2206	2613
 <p>Geräteschrank für integriertes Kühlgerät</p> <p>Fronthöhe: Tür 460 mm Tür 920 mm Tür 788 mm</p> <p>Nischenhöhe: 880 mm</p>	600	GD88-R218		L/R	989	1147	1465			1943	2340
 <p>Geräteschrank für integriertes Kühlgerät 1 verstellbarer Einlegeboden</p> <p>Fronthöhe: Tür 460 mm Tür 920 mm 2 Auszüge 392 mm</p> <p>Nischenhöhe: 880 mm</p>	600	GD882A-R218		L/R	1392	1523	1833			2300	2686
 <p>Geräteschrank für integriertes Kühlgerät</p> <p>Fronthöhe: Tür 1384 mm 2 Auszüge 392 mm</p> <p>Nischenhöhe: 880 mm</p>	600	GD882AT-R218		L/R	1392	1523	1833			2300	2686





Beschreibung	Breite in mm	Artikel-Nr.		Preisgruppen							
				1	2	3	4	5	6	7	
 <p>Geräteschrank für integriertes Kühlgerät 1 verstellbarer Einlegeboden</p> <p>Fronthöhe: Tür 460 mm Tür 920 mm Schubkasten 128 mm Auszug 260 mm Auszug 392 mm</p> <p>Nischenhöhe: 880 mm</p>	600	G88SA-R218		L/R	1618	1736	2031			2466	2838
 <p>Geräteschrank für integriertes Kühlgerät 1 verstellbarer Einlegeboden</p> <p>Fronthöhe: Tür 1384 mm Schubkasten 128 mm Auszug 260 mm Auszug 392 mm</p> <p>Nischenhöhe: 880 mm</p>	600	G88SAT-R218		L/R	1618	1736	2031			2466	2838
 <p>Geräteschrank für int. Kühlschrankschrank und int. Gefrierschrankschrank</p> <p>Fronthöhe: Klappe 260 mm Tür 942 mm Tür 966 mm</p> <p>Nischenhöhe: 2x 880 mm</p>	600	G88-88-R218		L/R	989	1147	1465			1943	2340
 <p>Geräteschrank für integriertes Kühlgerät</p> <p>Fronthöhe: Tür 1384 mm Tür 788 mm</p> <p>Nischenhöhe: 1030 mm</p>	600	G103-R218		L/R	989	1147	1465			1943	2340
 <p>Geräteschrank für integriertes Kühlgerät</p> <p>Fronthöhe: Tür 1384 mm Schubkasten 128 mm Auszug 260 mm Auszug 392 mm</p> <p>Nischenhöhe: 1030 mm</p>	600	G103SA-R218		L/R	1618	1736	2031			2466	2838
 <p>Geräteschrank für integriertes Kühlgerät</p> <p>Fronthöhe: Tür 524 mm Tür 1252 mm Auszug 392 mm</p> <p>Bei Griff 270/340 wird die KS-Front geteilt. Maße: 856 / 392 mm</p> <p>Nischenhöhe: 1225 mm</p>	600	G123A-R218		L/R	1230	1393	1719			2206	2613

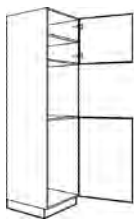

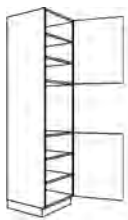
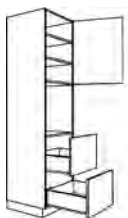
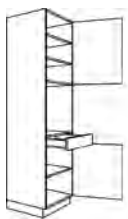
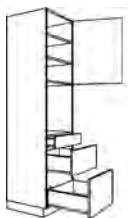

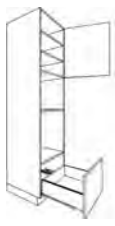
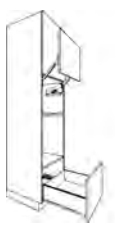
Beschreibung	Breite in mm	Artikel-Nr.		Preisgruppen							
				1	2	3	4	5	6	7	
 <p>Geräteschrank für integriertes Kühlgerät 1 verstellbarer Einlegeboden</p> <p>Fronthöhe: Tür 1780 mm Auszug 392 mm</p> <p>Bei Griff 270/340 wird die KS-Front geteilt. Maße: 1384 / 392 mm</p> <p>Nischenhöhe: 1225 mm</p>	600	G123AT-R218		L/R	1230	1393	1719			2206	2613
 <p>Geräteschrank für integriertes Kühlgerät</p> <p>Fronthöhe: Tür 524 mm Tür 374 mm Tür 874 mm Auszug 392 mm</p> <p>Nischenhöhe: 1225 mm</p>	600	G123B-R218		L/R	1230	1393	1719			2206	2613
 <p>Geräteschrank für integriertes Kühlgerät 1 verstellbarer Einlegeboden</p> <p>Fronthöhe: Tür 902 mm Tür 874 mm Auszug 392 mm</p> <p>Nischenhöhe: 1225 mm</p>	600	G123BT-R218		L/R	1230	1393	1719			2206	2613
 <p>Geräteschrank für integriertes Kühlgerät</p> <p>Fronthöhe: Klappe 392 mm Tür 1516 mm Schubkasten 260 mm</p> <p>Bei Griff 270/340 wird die KS-Front geteilt. Maße: 988 / 524 mm</p> <p>Nischenhöhe: 1405 mm</p>	600	G140-R218	 	L/R	1230	1393	1719			2206	2616
 <p>Geräteschrank für integriertes Kühlgerät</p> <p>Fronthöhe: Klappe 392 mm Tür 920 mm Tür 592 mm Schubkasten 260 mm</p> <p>Nischenhöhe: 1445 mm</p>	600	G145-R218		L/R	1230	1393	1719			2206	2613
 <p>Geräteschrank für integriertes Kühlgerät</p> <p>Fronthöhe: Tür 1316 mm Tür 592 mm Schubkasten 260 mm</p> <p>Nischenhöhe: 1445 mm</p>	600	G145T-R218		L/R	1230	1393	1719			2206	2613





Beschreibung	Breite in mm	Artikel-Nr.		Preisgruppen							
				1	2	3	4	5	6	7	
 <p>Geräteschrank für int. Kühl-Gefrierkombination</p> <p>Fronthöhe: Klappe 392 mm Tür 425 mm Tür 1087 mm Schubkasten 260 mm</p> <p>Nischenhöhe: 1445 mm</p>	600	G145B-R218		L/R	1230	1393	1719			2206	2613
 <p>Geräteschrank für integriertes Kühlgerät</p> <p>Fronthöhe: Klappe 392 mm Tür 988 mm Tür 788 mm</p> <p>Nischenhöhe: 1580 mm</p>	600	G158-R218		L/R	989	1147	1465			1943	2340
 <p>Geräteschrank für integriertes Kühlgerät 1 verstellbarer Einlegeboden</p> <p>Fronthöhe: Tür 1384 mm Tür 788 mm</p> <p>Nischenhöhe: 1580 mm</p>	600	G158T-R218		L/R	989	1147	1465			1943	2340
 <p>Geräteschrank für int. Kühl-Gefrierkombination</p> <p>Fronthöhe: Klappe 392 mm Tür als Verbundtür 988 mm und 788 mm</p> <p>Nischenhöhe: 1580 mm</p>	600	G158V-R218		L/R	989	1147	1465			1943	2340
 <p>Geräteschrank für int. Kühl-Gefrierkombination 1 verstellbarer Einlegeboden</p> <p>Fronthöhe: Tür als Verbundtür 1384 mm und 788 mm</p> <p>Nischenhöhe: 1580 mm</p>	600	G158VT-R218		L/R	989	1147	1465			1943	2340
 <p>Geräteschrank für int. Kühl-Gefrierkombination</p> <p>Fronthöhe: Klappe 392 mm Tür 1074 mm Tür 702 mm</p> <p>Nischenhöhe: 1580 mm</p>	600	G158B-R218		L/R	989	1147	1465			1943	2340
 <p>Geräteschrank für Kühl-Gefrierkombination</p> <p>Fronthöhe: Klappe 260 mm Tür 1120 mm Tür 788 mm</p> <p>Nischenhöhe: 1780 mm</p>	600	G178-R218		L/R	989	1147	1465			1943	2340

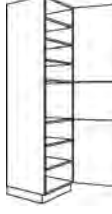
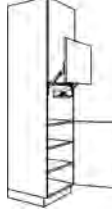



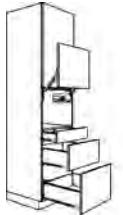

Beschreibung	Breite in mm	Artikel-Nr.		Preisgruppen							
				1	2	3	4	5	6	7	
 <p>Geräteschrank für integriertes Kühlgerät</p> <p>Fronthöhe: Tür 1384 mm Tür 788 mm</p> <p>Nischenhöhe: 1780 mm</p>	600	G178T-R218		L/R	989	1147	1465			1943	2340
 <p>Geräteschrank für Kühl-Gefrierkombination</p> <p>Fronthöhe: Klappe 260 mm Tür 1206 mm Tür 702 mm</p> <p>Nischenhöhe: 1780 mm</p>	600	G178B-R218		L/R	989	1147	1465			1943	2340
 <p>Geräteschrank für int. Kühl-Gefrierkombination</p> <p>Fronthöhe: Klappe 260 mm Tür als Verbundtür 1120 mm und 788 mm</p> <p>Nischenhöhe: 1780 mm</p>	600	G178V-R218		L/R	989	1147	1465			1943	2340
 <p>Geräteschrank für int. Kühl-Gefrierkombination</p> <p>Fronthöhe: Tür als Verbundtür 1384 mm und 788 mm</p> <p>Nischenhöhe: 1780 mm</p>	600	G178VT-R218		L/R	989	1147	1465			1943	2340
 <p>Geräteschrank für int. Kühl-Gefrierkombination</p> <p>Fronthöhe: Tür 1384 mm Tür 788 mm</p> <p>Nischenhöhe: 1935 mm</p>	600	G194-R218	 	L/R	844	896	1160			1582	1845
 <p>Geräteschrank für int. Kühl-Gefrierkombination</p> <p>Fronthöhe: Tür 1384 mm Tür 788 mm</p> <p>Nischenhöhe: 1935 mm</p>	750	G194-75-R218	 	L/R	1008	1071	1386			1890	2205

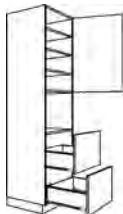

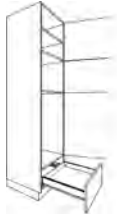

Beschreibung	Breite in mm	Artikel-Nr.		Preisgruppen						
				1	2	3	4	5	6	7
 <p>Geräteschrank für Backofen und Kühlschrank 1 verstellbarer Einlegeboden</p> <p>Fronthöhe: Tür 599 mm Tür 973 mm</p> <p>Nischenhöhe oben: 590 mm Standbodenhöhe: 1077 mm (bei Sockelhöhe 100 mm)</p> <p>Nischenhöhe unten: 880 mm</p>	600	G880-R218	 L/R	989	1147	1465			1943	2340
 <p>Geräteschrank für Einbaubackofen</p> <p>Fronthöhe: Tür 784 mm Tür 788 mm</p> <p>Nischenhöhe: 590 mm</p> <p>Standbodenhöhe: 890 mm (bei Sockelhöhe 100 mm)</p>	600	GDO-R218	L/R	989	1147	1465			1943	2340
 <p>Geräteschrank für Einbaubackofen 2 verstellbare Einlegeböden</p> <p>Fronthöhe: Tür 784 mm Auszug 392 mm Auszug 392 mm</p> <p>Nischenhöhe: 590 mm</p> <p>Standbodenhöhe: 890 mm (bei Sockelhöhe 100 mm)</p>	600	GO2A-R218	L/R	1392	1523	1833			2300	2686
 <p>Geräteschrank für Einbaubackofen 3 verstellbare Einlegeböden</p> <p>Fronthöhe: Tür 784 mm Schubkasten 128 mm Tür 656 mm</p> <p>Nischenhöhe: 590 mm</p> <p>Standbodenhöhe: 890 mm (bei Sockelhöhe 100 mm)</p>	600	GOS-R218	L/R	1230	1393	1719			2206	2613
 <p>Geräteschrank für Einbaubackofen 2 verstellbare Einlegeböden</p> <p>Fronthöhe: Tür 784 mm 1 Schubkasten 128 mm 1 Auszug 260 mm 1 Auszug 392 mm</p> <p>Nischenhöhe: 590 mm</p> <p>Standbodenhöhe: 890 mm (bei Sockelhöhe 100 mm)</p>	600	GOS2A-R218	L/R	1618	1736	2031			2466	2838

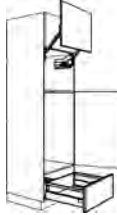
Beschreibung	Breite in mm	Artikel-Nr.		Preisgruppen						
				1	2	3	4	5	6	7
 <p>Geräteschrank für Mikrowelle oder Dampfgarer und Backofen 2 verstellbare Einlegeböden</p> <p>Fronthöhe bei Nische 450 mm: Tür 711 mm Auszug 392 mm</p> <p>Nischenhöhe Mikrowelle: 450 / 360 / 380 mm</p> <p>Nischenhöhe unten: 590 mm</p> <p>Bei Änderung der Nischenhöhe verändert sich die Höhe der Tür.</p>		GMOA-R218	L/R	1195	1328	1638			2103	2491
 <p>Geräteschrank für Mikrowelle oder Dampfgarer und Backofen mit Vorsatztür</p> <p>Fronthöhe: Tür 713 mm Vorsatztür 463 mm Auszug 392 mm</p> <p>Nischenhöhe oben: 450 mm Nischenhöhe unten: 590 mm</p>		GVMOA-R218 	L/R	1422	1540	1776			2128	2422
 <p>Geräteschrank für Mikrowelle oder Dampfgarer und Backofen</p> <p>Fronthöhe bei Nische 450 mm: Tür 447 mm Auszug 260 mm Auszug 392 mm</p> <p>Nischenhöhe oben: 450 / 360 / 380 mm</p> <p>Nischenhöhe unten: 590 mm</p> <p>Bei Änderung der Nischenhöhe verändert sich die Höhe der Tür.</p>	600	GMO2A-R218	L/R	1392	1523	1833			2300	2686
 <p>Geräteschrank für Mikrowelle oder Dampfgarer und Backofen mit Vorsatztür</p> <p>Fronthöhe: Tür 449 mm Vorsatztür 463 mm Auszug 260 mm Auszug 392 mm</p> <p>Nischenhöhe oben: 450 mm Nischenhöhe unten: 590 mm</p>	600	GVMO2A-R218 	L/R	1700	1855	2213			2751	3197

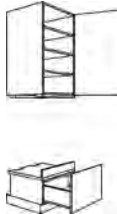
Beschreibung	Breite in mm	Artikel-Nr.		Preisgruppen						
				1	2	3	4	5	6	7
 <p>Geräteschrank für Mikrowelle oder Dampfgarer und Backofen</p> <p>Fronthöhe bei Nische 450 mm: Tür 579 mm Schubkasten 128 mm Auszug 392 mm</p> <p>Nischenhöhe oben: 450 / 360 / 380 mm Nischenhöhe unten: 590 mm Standbodenhöhe: 630 mm (bei Sockelhöhe 100 mm)</p> <p>Bei Änderung der Nischenhöhe verändert sich die Höhe der Tür.</p>	600	GMOSA-R218	L/R	1380	1512	1823			2289	2675
 <p>Geräteschrank für Mikrowelle oder Dampfgarer und Backofen mit Vorsatztür</p> <p>Fronthöhe: Tür 581 mm Vorsatztür 463 mm Schubkasten 128 mm Auszug 392 mm</p> <p>Nischenhöhe oben: 450 mm Nischenhöhe unten: 590 mm Standbodenhöhe: 630 mm (bei Sockelhöhe 100 mm)</p>	600	GVMOSA-R218 	L/R	1688	1844	2203			2740	3186
 <p>Geräteschrank für Mikrowelle</p> <p>Fronthöhe bei Nische 450 mm: Tür 924 mm Tür 788 mm</p> <p>Nischenhöhe Mikrowelle: 450 / 360 / 380 mm</p> <p>Standbodenhöhe: 890 mm (bei Sockelhöhe 100 mm)</p>	600	GM-R218	L/R	989	1147	1465			1943	2340
 <p>Geräteschrank für Mikrowelle mit Vorsatztür 5 verstellbare Einlegeböden</p> <p>Fronthöhe: Tür 922 mm Vorsatztür 463 mm Tür 788 mm</p> <p>Nischenhöhe: 450 mm</p> <p>Standbodenhöhe: 890 mm (bei Sockelhöhe 100 mm)</p>	600	GVM-R218 	L/R	1297	1479	1845			2394	2851
 <p>Geräteschrank für Mikrowelle 4 verstellbare Einlegeböden</p> <p>Fronthöhe bei Nische 450 mm: Tür 924 mm Schubkasten 128 mm Tür 656 mm</p> <p>Nischenhöhe Mikrowelle: 450 / 360 / 380 mm</p> <p>Standbodenhöhe: 890 mm (bei Sockelhöhe 100 mm)</p> <p>Bei Änderung der Nischenhöhe verändert sich die Höhe der oberen Tür.</p>	600	GMS-R218	L/R	1230	1393	1719			2206	2613

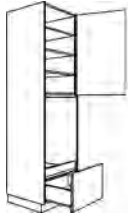
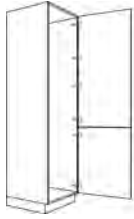

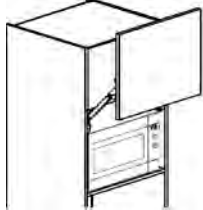



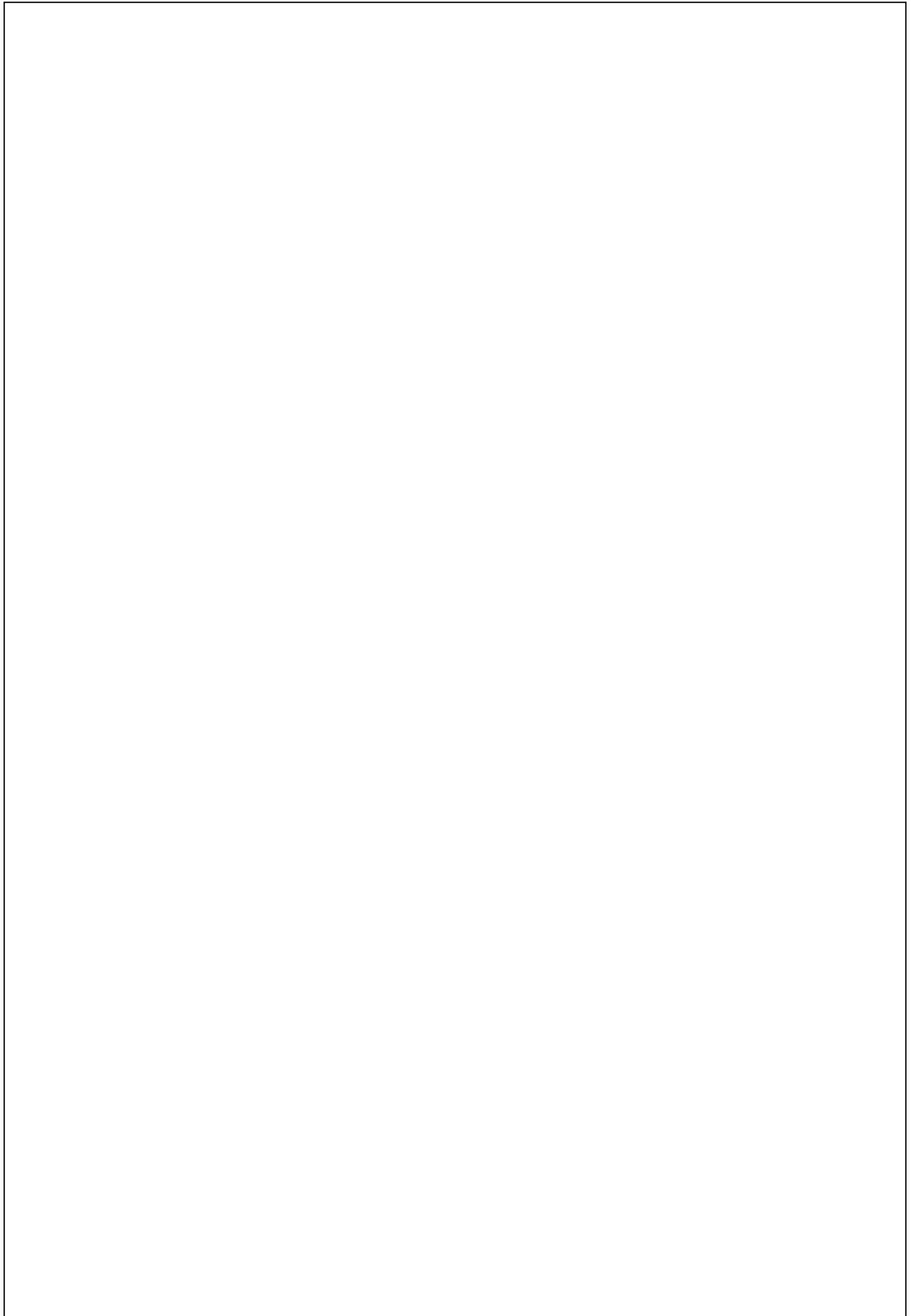

Beschreibung	Breite in mm	Artikel-Nr.		Preisgruppen						
				1	2	3	4	5	6	7
 <p>Geräteschrank für Mikrowelle mit Vorsatztür 4 verstellbare Einlegeböden</p> <p>Fronthöhe: Tür 922 mm Vorsatztür 463 mm Schubkasten 128 mm Tür 656 mm</p> <p>Nischenhöhe: 450 mm</p> <p>Standbodenhöhe: 890 mm (bei Sockelhöhe 100 mm)</p>	600	GVMS-R218	 L/R	1537	1724	2099			2657	3124
 <p>Geräteschrank für Mikrowelle</p> <p>Fronthöhe bei Nische 450 mm: Tür 924 mm Schubkasten 128 mm Auszug 260 mm Auszug 392 mm</p> <p>Nischenhöhe Mikrowelle: 450 / 360 / 380 mm</p> <p>Standbodenhöhe: 890 mm (bei Sockelhöhe 100 mm)</p> <p>Bei Änderung der Nischenhöhe verändert sich die Höhe der Tür</p>	600	GMS2A-R218	L/R	1600	1744	2032			2465	2825
 <p>Geräteschrank für Mikrowelle mit Vorsatztür 3 verstellbare Einlegeböden</p> <p>Fronthöhe: Tür 922 mm Vorsatztür 463 mm Schubkasten 128 mm Auszug 260 mm Auszug 392 mm</p> <p>Nischenhöhe: 450 mm</p> <p>Standbodenhöhe: 890 mm (bei Sockelhöhe 100 mm)</p>	600	GVMS2A-R218	 L/R	1908	2075	2412			2916	3336
 <p>Geräteschrank für Mikrowelle 3 verstellbare Einlegeböden</p> <p>Fronthöhe bei Nische 450 mm: Tür 924 mm Auszug 392 mm Auszug 392 mm</p> <p>Nischenhöhe Mikrowelle: 450 / 360 / 380 mm</p> <p>Standbodenhöhe: 890 mm (bei Sockelhöhe 100 mm)</p> <p>Bei Änderung der Nischenhöhe verändert sich die Höhe der Tür</p>	600	GM2A-R218	L/R	1392	1523	1833			2300	2686

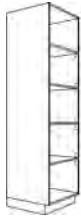

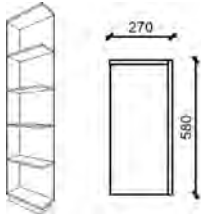
Beschreibung	Breite in mm	Artikel-Nr.		Preisgruppen							
				1	2	3	4	5	6	7	
 <p>Geräteschrank für Mikrowelle mit Vorsatztür 3 verstellbare Einlegeböden</p> <p>Fronthöhe: Tür 922 mm Vorsatztür 463 mm Auszug 392 mm Auszug 392 mm</p> <p>Nischenhöhe: 450 mm</p> <p>Standbodenhöhe: 890 mm (bei Sockelhöhe 100 mm)</p>	600	GVM2A-R218		L/R	1700	1855	2213			2751	3197
 <p>Geräteschrank für int. Kühlschrank und Mikrowelle 1 verstellbarer Einlegeboden</p> <p>Fronthöhe bei Nische 450 mm: Tür 547 mm Tür 901 mm Auszug 260 mm</p> <p>Nischenhöhe Mikrowelle: 450 / 360 / 380 mm</p> <p>Nischenhöhe Kühlschrank: 880 mm</p> <p>Standbodenhöhe: 360 mm (bei Sockelhöhe 100 mm)</p> <p>Bei Veränderung der Nischenhöhe verändert sich die Höhe der Klappe.</p>	600	G88MA-R218		L/R	1230	1393	1719			2206	2613
 <p>Geräteschrank für int. Kühlschrank und Mikrowelle mit Vorsatztür 1 verstellbarer Einlegeboden</p> <p>Fronthöhe: Tür 545 mm Vorsatztür 463 mm Tür 901 mm Auszug 260 mm</p> <p>Nischenhöhe: 450 mm</p> <p>Nischenhöhe Kühlschrank: 880 mm</p> <p>Standbodenhöhe: 360 mm (bei Sockelhöhe 100 mm)</p>	600	GV88MA-R218		L/R	1537	1724	2099			2657	3124
 <p>Hochgebauter GSA ohne Seitenwände</p> <p>Fronthöhe: Tür 988 mm Auszug 392 mm</p> <p>Standbodenhöhe: 390 mm</p> <p>Hinweis: der Wasseranschluss in der Wand muss höher als der Wassereinlauf des GSA liegen!</p> <p>Dekortür für GSA und Außenwangen bestellen!</p>	600	GGSP60-R218		L/R	1208	1313	1523			1841	2104



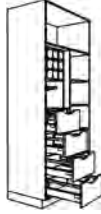



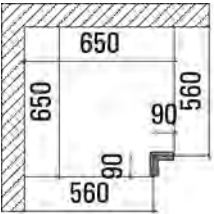
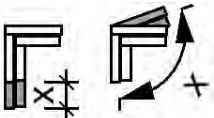
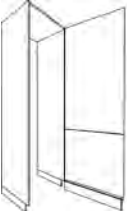
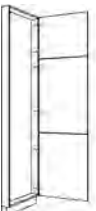
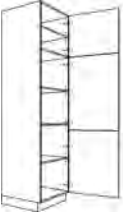



Beschreibung	Breite in mm	Artikel-Nr.		Preisgruppen						
				1	2	3	4	5	6	7
 <p>Geräteschrank für hochbaue geeignetes Einbaugeschirrspülgerät 3 verstellbare Einlegeböden</p> <p>Fronthöhe: Tür 988 mm Auszug 392 mm</p> <p>Auszug 450 mm tief</p> <p>Nischenhöhe: 872 mm</p> <p>Standbodenhöhe: 390 mm (bei Sockelhöhe 100 mm)</p> <p>Hinweis: der Wasseranschluss in der Wand muss höher als der Wassereinlauf des GSA liegen!</p> <p>Dekortür für GSA mitbestellen!</p>	638	GGSK60-R218	L/R	1653	1758	1969			2287	2550
 <p>Vario-Schrank Nischenaufteilung nach Bedarf 2-türig, 1384 mm und 788 mm hoch</p> <p>Fronthöhe: nach Bedarf</p>	600	GVARIO-R218	 L/R	936	1090	1398			1860	2244
 <p>Vorsatztür für Nische 450 mm Tür mit Hochliftbeschlag für Mikrowellen-Standgeräte Türhöhe 463 mm</p> <p>Die Mikrowelle darf max. 410 mm hoch und 490 mm breit sein!</p>	600	GVTN45-R	 L/R	384	415	475			564	639





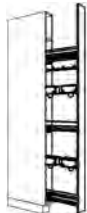

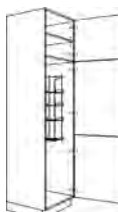



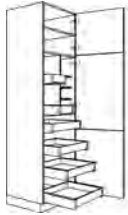

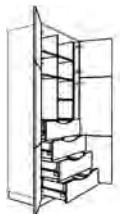
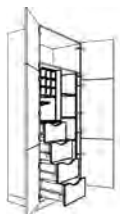



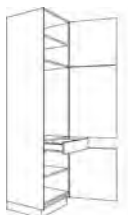

Hochschränke (Raster) 2310 mm hoch - Blenden / Regale

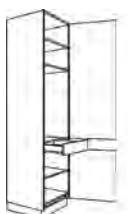

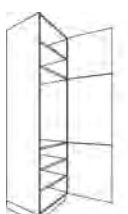









KM19: Korpusmaterial 19 mm FM19: Frontmaterial 19 mm (PRG 135/160/230/240)	Breite in mm	Artikel-Nr.	Farben ab Seite 2.004				
			KM 19		FM 19		
Schattenblende mit Dichtlippe	120 300	HP12-R231 HP30-R231		138 193		209 289	
 Hochschrank-Ausgleichsregal 4 verstellbare Einlegeböden 580 mm tief	150-600	HR15-60-R231		905		951	
 Abschlusssecke für Hochschränke 4 feste Böden 580 mm tief Kürzung bis max.: 180 mm Breite, 180 mm Tiefe	270	HRA-R231	L/R	771		811	
 Abschlusssecke für Hochschränke eckig/gerade 4 feste Böden 580 mm tief Kürzung bis max.: 180 mm Breite, 180 mm Tiefe	270	HRAE-R231	L/R	670		706	
 Innentablar für Hoch- oder Unter- schränke in 600-mm-Breite Maße Tablarboden (BxHxT): 519 x 75 x 490 mm Tiefe inkl. Front Einbau in 19-mm-Korpus Frontmaterial 19 mm (PG 1/2)	600	ITAB60-19	NEU!	239		254	
 Stauraumregal Funktion mit 3-fach-Steckdose 4 Auszüge 5 Einlegeböden 580 mm tief Komplett in Korpusmaterial, auch Auszugsfronten. Schrank ist zerlegbar!	1000	HRSF100-R231		1922			
 Stauraumregal Wein mit Weinflaschenregal und Drahthalterung für Weingläser 4 Auszüge 5 Einlegeböden 580 mm tief Komplett in Korpusmaterial, auch Auszugsfronten. Schrank ist zerlegbar!	1000	HRSW100-R231		1922			

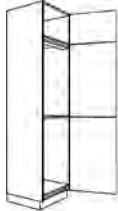

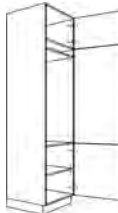









Beschreibung	Breite in mm	Artikel-Nr.		Preisgruppen						
				1	2	3	4	5	6	7
 <p>Blende für Hochschränke Ausführung wie Front</p> <p>Bitte gewünschte Breite angeben! (Abb. Blende links ist Anschraubseite rechts)</p>	50-200	HPD20-R231	L/R	242	289	384			526	645
 <p>Eckpaßleiste in Frontfarbe für rechtwinklig zueinanderstehende Hochschränke Stellmaß 650 x 650 mm max. 700 x 700 mm</p>	90-150	HPE-R231		273	316	402			530	639
 <p>Mehrpreis Eckpaßleiste Maß- oder Winkeländerung</p>		MP-PE		97						
 <p>Hochschrank-Durchgangstür mit fester Sockelblende an der Front 2 Wangen 19 mm, 1 Abdeckboden 19 mm in Korpusmaterial</p> <p>Fronthöhe: Tür als Verbundtür 1516 mm und 788 mm</p> <p>Artikel wird zerlegt geliefert! Keine Breiten-, Höhen- oder Frontänderung möglich. Nicht am Zeilenende möglich!</p>	750	HDWDT75-R231 NEU!	L/R	889	944	1222			1666	1944
 <p>Hochschrank-Passrahmen 100 mm tief</p> <p>Fronthöhe: Tür 592 mm Tür als Verbundtür 920 mm und 788 mm</p>	300 400 450 500 600	HRT30-R231 HRT40-R231 HRT45-R231 HRT50-R231 HRT60-R231	L/R L/R L/R L/R L/R	373 415 435 455 496	472 530 583 619 692	570 677 731 783 889			962 1199 1321 1437 1674	1207 1524 1690 1845 2163
 <p>Hochschrank für Geschirr 4 verstellbare Einlegeböden 1 fester Fachboden</p> <p>Fronthöhe: Tür 592 mm Tür als Verbundtür 920 mm und 788 mm</p>	300 400 450 500 600	HD30-R231 HD40-R231 HD45-R231 HD50-R231 HD60-R231	L/R L/R L/R L/R L/R	737 848 903 958 1069	828 968 1038 1108 1249	1007 1208 1309 1408 1608			1277 1567 1715 1856 2149	1501 1866 2055 2232 2598
 <p>Hochschrank für Geschirr 3 verstellbare Einlegeböden 2 feste Fachböden</p> <p>Fronthöhe: Tür 592 mm Tür 920 mm 2 Auszüge 392 mm</p>	300 400 450 500 600	HD2A30-R231 HD2A40-R231 HD2A45-R231 HD2A50-R231 HD2A60-R231	L/R L/R L/R L/R L/R	1192 1247 1302 1354 1435	1266 1345 1412 1477 1581	1413 1541 1634 1723 1875			1635 1836 1966 2090 2316	1818 2081 2243 2397 2684

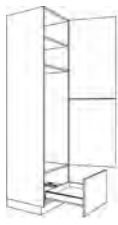



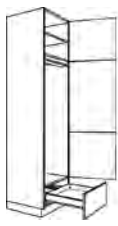

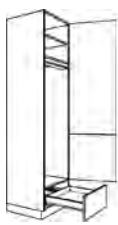



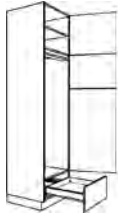

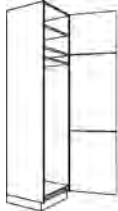

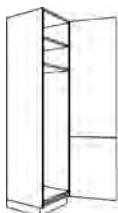
Beschreibung	Breite in mm	Artikel-Nr.		Preisgruppen							
				1	2	3	4	5	6	7	
 <p>Hochschrank mit Türregal 4 verstellbare, gekürzte Einlegeböden 1 fester Fachboden 5 verstellbare Einhängekörbe</p> <p>Fronthöhe: Tür 592 mm Tür als Verbundtür 920 mm und 788 mm</p>	600	HDR60-R231		L/R	1571	1627	1683			2300	2693
 <p>Hochschrank 30° abgeschrägt 4 verstellbare Einlegeböden 1 fester Fachboden 560/415 mm tief</p> <p>Fronthöhe: Tür 260 mm Tür als Verbundtür 1252 mm und 788 mm</p>	270	HAD27-R231		L/R	1033	1159	1411			1786	2102
 <p>Hochschrank mit Vollauszug Vorratsschrank mit Frontauszug und 5 ausziehbaren Drahtkörben mit geschlossenem Holzboden mit integrierter Dämpfung Traglast: 120 kg</p> <p>Fronthöhe: Tür 260 mm Tür als Verbundtür 1252 mm und 788 mm</p>	300 400	HA30-R231 HA40-R231		L/R L/R	1639 1653	1721 1761	1885 1981			2129 2306	2335 2579
 <p>Hochschrank mit Auszug für Putzmittel/Besen 4 Stauraumboxen 1 Besenhalterung 1 Einhängeschale</p> <p>Fronthöhe: Tür 2308 mm</p> <p>Anschlag L: Beschlag auf rechter Seite, Zugangsseite von links.</p>	150	HAP15-R231		L/R	1311	1377	1508			1705	1867
 <p>Besenschrank 1 verstellbarer Einlegeboden 1 fester Fachboden 1 Putzmittelregal</p> <p>Fronthöhe: Tür 592 mm Tür als Verbundtür 920 mm und 788 mm</p>	300 400 450 500 600	HB30-R231 HB40-R231 HB45-R231 HB50-R231 HB60-R231		L/R L/R L/R L/R L/R	758 842 886 949 1029	848 962 1022 1097 1209	1028 1201 1294 1398 1569			1297 1560 1700 1848 2108	1521 1861 2038 2222 2557
 <p>Komfort-Vorratsschrank 1 verstellbarer Einlegeboden 5 Innenauszüge: 2 Schubkästen 3 Auszüge</p> <p>Fronthöhe: Tür 592 mm Tür als Verbundtür 920 mm und 788 mm</p> <p>Bei der Planung ist zu beachten, dass die Tür 90° geöffnet werden kann</p>	300 400 450 500 600	HIA30-R231 HIA40-R231 HIA45-R231 HIA50-R231 HIA60-R231		L/R L/R L/R L/R L/R	2033 2125 2171 2217 2306	2115 2233 2294 2351 2470	2278 2452 2540 2624 2797			2525 2778 2910 3032 3288	2728 3051 3218 3373 3696

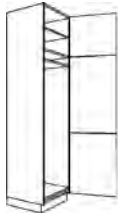



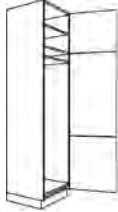

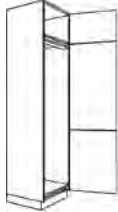



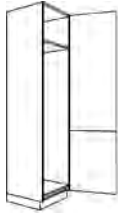

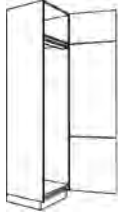

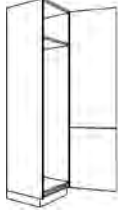

Beschreibung	Breite in mm	Artikel-Nr.		Preisgruppen						
				1	2	3	4	5	6	7
 <p>Vorrats- und Speiseschrank oben links 2 Schubkästen oben rechts 3 Einlegeböden 2 innenliegende Schubkästen unten 3 innenliegende Auszüge</p> <p>Fronthöhe: Tür 592 mm Tür als Verbundtür 920 mm und 788 mm</p> <p>Die Tür muss 90° geöffnet werden können!</p>	600	HISA60-R231	L/R	2349	2497	2791			3233	3600
 <p>Stauraumschrank Eck-Hochschrank mit Schiebetür Seitenwangen in Korpusfarbe 4 Fachböden 1 fester Boden 1 Schiebetür 600 mm breit mit angebauter Sockelblende Innenmaße: 1150mm x 500 mm x Schrankhöhe</p> <p>Fronthöhe: Tür 592 mm Tür als Verbundtür 920 mm und 788 mm</p> <p>Planungshöhe nach Sockelhöhe Planungshöhe 2410 mm Planungshöhe 2440 mm Planungshöhe 2460 mm Planungshöhe 2510 mm</p> <p>Planungsmaß: 1200 x 615 mm</p> <p>Innenbeleuchtung mit Kontaktschalter</p> <p>Schrank wird zerlegt geliefert! Nicht möglich mit Griffleiste!</p>										
	1200	HEK120-10-R231	L/R	2390	2571	2929			3468	3917
	1200	HEK120-13-R231	L/R	2390	2571	2929			3468	3917
	1200	HEK120-15-R231	L/R	2390	2571	2929			3468	3917
	1200	HEK120-20-R231	L/R	2390	2571	2929			3468	3917
 <p>Stauraumschrank Funktion mit 3-fach-Steckdose Korpus innen und Auszugsfronten in Korpusdekor Scharniere mit 180°-Öffnungswinkel, keine Dämpfung möglich!</p> <p>Fronthöhe: Tür 592 mm Tür als Verbundtür 920 mm und 788 mm</p> <p>4 Innenauszüge 3 Einlegeböden</p> <p>Schrank ist zerlegbar!</p>	1000	HSF100-R231		2803	3076	3620			4437	5118
 <p>Stauraumschrank Wein mit Weinflaschenregal und Drahthalterung für Weingläser Korpus innen und Auszugsfronten in Korpusdekor Scharniere mit 180°-Öffnungswinkel, keine Dämpfung möglich!</p> <p>Fronthöhe: Tür 592 mm Tür als Verbundtür 920 mm und 788 mm</p> <p>4 Innenauszüge 3 Einlegeböden</p> <p>Schrank ist zerlegbar!</p>	1000	HSW100-R231		3099	3371	3916			4734	5415

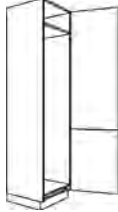



Beschreibung	Breite in mm	Artikel-Nr.			Preisgruppen						
					1	2	3	4	5	6	7
 <p>Geräteschrank für integriertes Kühlgerät 2 verstellbare Einlegeböden</p> <p>Fronthöhe: Tür 724 mm Tür 920 mm Tür 656 mm</p> <p>Nischenhöhe: 880 mm</p>	600	G88-R231		L/R	1029	1199	1537			2045	2468
 <p>Geräteschrank für integriertes Kühlgerät 1 verstellbarer Einlegeboden</p> <p>Fronthöhe: Tür 724 mm Tür 920 mm Auszug 260 mm Auszug 392 mm</p> <p>Nischenhöhe: 880 mm</p>	600	G882A-R231		L/R	1435	1581	1875			2383	2790
 <p>Geräteschrank für integriertes Kühlgerät 2 verstellbare Einlegeböden</p> <p>Fronthöhe: Tür 592 mm Tür 920 mm Schubkasten 128 mm Tür 656 mm</p> <p>Nischenhöhe: 880 mm</p>	600	G88S-R231		L/R	1316	1489	1839			2362	2797
 <p>Geräteschrank für integriertes Kühlgerät 2 verstellbare Einlegeböden</p> <p>Fronthöhe: Tür 1516 mm Schubkasten 128 mm Tür 656 mm</p> <p>Nischenhöhe: 880 mm</p>	600	G88ST-R231		L/R	1316	1489	1839			2362	2797
 <p>Geräteschrank für integriertes Kühlgerät</p> <p>Fronthöhe: Tür 592 mm Tür 920 mm Tür 788 mm</p> <p>Nischenhöhe: 880 mm</p>	600	GD88-R231		L/R	1029	1199	1537			2045	2468
 <p>Geräteschrank für integriertes Kühlgerät 1 verstellbarer Einlegeboden</p> <p>Fronthöhe: Tür 592 mm Tür 920 mm Auszug 392 mm Auszug 392 mm</p> <p>Nischenhöhe: 880 mm</p>	600	GD882A-R231		L/R	1435	1581	1875			2316	2684
 <p>Geräteschrank für integriertes Kühlgerät</p> <p>Fronthöhe: Tür 1516 mm Auszug 392 mm Auszug 392 mm</p> <p>Nischenhöhe: 880 mm</p>	600	GD882AT-R231		L/R	1435	1581	1875			2316	2684

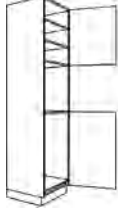



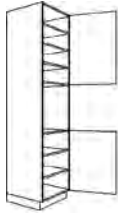
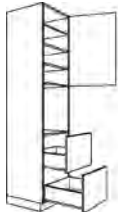

Beschreibung	Breite in mm	Artikel-Nr.		Preisgruppen							
				1	2	3	4	5	6	7	
 <p>Geräteschrank für integriertes Kühlgerät 1 verstellbarer Einlegeboden</p> <p>Fronthöhe: Tür 592 mm Tür 920 mm Schubkasten 128 mm Auszug 260 mm Auszug 392 mm</p> <p>Nischenhöhe: 880 mm</p>	600	G88SA-R231		L/R	1688	1819	2097			2505	2857
 <p>Geräteschrank für integriertes Kühlgerät 1 verstellbarer Einlegeboden</p> <p>Fronthöhe: Tür 1516 mm Schubkasten 128 mm Auszug 260 mm Auszug 392 mm</p> <p>Nischenhöhe: 880 mm</p>	600	G88SAT-R231		L/R	1688	1819	2097			2505	2857
 <p>Geräteschrank für int. Kühlschrank und int. Gefrierschrank</p> <p>Fronthöhe: Tür 392 mm Tür 942 mm Tür 966 mm</p> <p>Nischenhöhe: 2x 880 mm</p>	600	G88-88-R231		L/R	1029	1199	1537			2045	2468
 <p>Geräteschrank für integriertes Kühlgerät</p> <p>Fronthöhe: Tür 392 mm Tür 1120 mm Tür 788 mm</p> <p>Nischenhöhe: 1030 mm</p>	600	G103-R231		L/R	1029	1199	1537			2045	2468
 <p>Geräteschrank für integriertes Kühlgerät</p> <p>Fronthöhe: Tür 392 mm Tür 1120 mm Schubkasten 128 mm Auszug 260 mm Auszug 392 mm</p> <p>Nischenhöhe: 1030 mm</p>	600	G103SA-R231		L/R	1688	1819	2097			2505	2857
 <p>Geräteschrank für integriertes Kühlgerät</p> <p>Fronthöhe: Tür 656 mm Tür 1252 mm Auszug 392 mm</p> <p>Bei Griff 270/340 wird die KS-Front geteilt. Maße: 856 / 392 mm</p> <p>Nischenhöhe: 1225 mm</p>	600	G123A-R231		L/R	1316	1489	1839			2362	2797





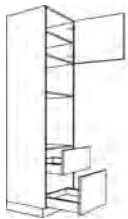

Beschreibung	Breite in mm	Artikel-Nr.		Preisgruppen							
				1	2	3	4	5	6	7	
 <p>Geräteschrank für integriertes Kühlgerät 1 verstellbarer Einlegeboden</p> <p>Fronthöhe: Tür 1912 mm Auszug 392 mm</p> <p>Bei Griff 270/340 wird die KS-Front geteilt. Maße: 1516 / 392 mm</p> <p>Nischenhöhe: 1225 mm</p>	600	G123AT-R231		L/R	1316	1489	1839			2362	2797
 <p>Geräteschrank für integriertes Kühlgerät 1 verstellbarer Einlegeboden</p> <p>Fronthöhe: Tür 656 mm Tür 374 mm Tür 874 mm Auszug 392 mm</p> <p>Nischenhöhe: 1225 mm</p>	600	G123B-R231		L/R	1316	1489	1839			2362	2797
 <p>Geräteschrank für integriertes Kühlgerät 1 verstellbarer Einlegeboden</p> <p>Fronthöhe: Tür 1034 mm Tür 874 mm Auszug 392 mm</p> <p>Nischenhöhe: 1225 mm</p>	600	G123BT-R231		L/R	1316	1489	1839			2362	2797
 <p>Geräteschrank für integriertes Kühlgerät</p> <p>Fronthöhe: Tür 524 mm Tür 1516 mm Schubkasten 260 mm</p> <p>Bei Griff 270/340 wird die KS-Front geteilt. Maße: 988 / 524 mm</p> <p>Nischenhöhe: 1405 mm</p>	600	G140-R231	 	L/R	1316	1489	1839			2362	2797
 <p>Geräteschrank für integriertes Kühlgerät 1 verstellbarer Einlegeboden</p> <p>Fronthöhe: Tür 524 mm Tür 920 mm Tür 592 mm Schubkasten 260 mm</p> <p>Nischenhöhe: 1445 mm</p>	600	G145-R231		L/R	1316	1489	1839			2362	2797
 <p>Geräteschrank für integriertes Kühlgerät 1 verstellbarer Einlegeboden</p> <p>Fronthöhe: Tür 1448 mm Tür 592 mm Schubkasten 260 mm</p> <p>Nischenhöhe: 1445 mm</p>	600	G145T-R231		L/R	1316	1489	1839			2362	2797



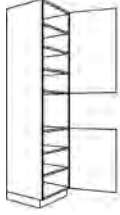
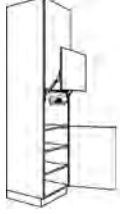

Beschreibung	Breite in mm	Artikel-Nr.		Preisgruppen							
				1	2	3	4	5	6	7	
 <p>Geräteschrank für int. Kühl-Gefrierkombination 1 verstellbarer Einlegeboden</p> <p>Fronthöhe: Tür 524 mm Tür 425 mm Tür 1087 mm Schubkasten 260 mm</p> <p>Nischenhöhe: 1445 mm</p>	600	G145B-R231		L/R	1316	1489	1839			2362	2797
 <p>Geräteschrank für integriertes Kühlgerät 1 verstellbarer Einlegeboden</p> <p>Fronthöhe: Tür 524 mm Tür 988 mm Tür 788 mm</p> <p>Nischenhöhe: 1580 mm</p>	600	G158-R231		L/R	1029	1199	1537			2045	2468
 <p>Geräteschrank für integriertes Kühlgerät 1 verstellbarer Einlegeboden</p> <p>Fronthöhe: Tür 1516 mm Tür 788 mm</p> <p>Nischenhöhe: 1580 mm</p>	600	G158T-R231		L/R	1029	1199	1537			2045	2468
 <p>Geräteschrank für int. Kühl-Gefrierkombination 1 verstellbarer Einlegeboden</p> <p>Fronthöhe: Tür 524 mm Tür als Verbundtür 988 mm und 788 mm</p> <p>Nischenhöhe: 1580 mm</p>	600	G158V-R231		L/R	1029	1199	1537			2045	2468
 <p>Geräteschrank für int. Kühl-Gefrierkombination 1 verstellbarer Einlegeboden</p> <p>Fronthöhe: Tür als Verbundtür 1516 mm und 788 mm</p> <p>Nischenhöhe: 1580 mm</p>	600	G158VT-R231		L/R	1029	1199	1537			2045	2468
 <p>Geräteschrank für int. Kühl-Gefrierkombination 1 verstellbarer Einlegeboden</p> <p>Fronthöhe: Tür 524 mm Tür 1074 mm Tür 702 mm</p> <p>Nischenhöhe: 1580 mm</p>	600	G158B-R231		L/R	1029	1199	1537			2045	2468
 <p>Geräteschrank für integriertes Kühlgerät</p> <p>Fronthöhe: Tür 392 mm Tür 1120 mm Tür 788 mm</p> <p>Nischenhöhe: 1780 mm</p>	600	G178-R231		L/R	1029	1199	1537			2045	2468

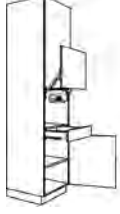

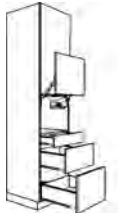

Beschreibung	Breite in mm	Artikel-Nr.		Preisgruppen							
				1	2	3	4	5	6	7	
 <p>Geräteschrank für integriertes Kühlgerät</p> <p>Fronthöhe: Tür 1516 mm Tür 788 mm</p> <p>Nischenhöhe: 1780 mm</p>	600	G178T-R231		L/R	1029	1199	1537			2045	2468
 <p>Geräteschrank für Kühl-Gefrierkombination</p> <p>Fronthöhe: Tür 392 mm Tür 1206 mm Tür 702 mm</p> <p>Nischenhöhe: 1780 mm</p>	600	G178B-R231		L/R	1029	1199	1537			2045	2468
 <p>Geräteschrank für int. Kühl-Gefrierkombination</p> <p>Fronthöhe: Tür 392 mm Tür als Verbundtür 1120 mm und 788 mm</p> <p>Nischenhöhe: 1780 mm</p>	600	G178V-R231		L/R	1029	1199	1537			2045	2468
 <p>Geräteschrank für int. Kühl-Gefrierkombination</p> <p>Fronthöhe: Tür als Verbundtür 1516 mm und 788 mm</p> <p>Nischenhöhe: 1780 mm</p>	600	G178VT-R231		L/R	1029	1199	1537			2045	2468
 <p>Geräteschrank für int. Kühl-Gefrierkombination</p> <p>Fronthöhe: Tür 1516 mm Tür 788 mm</p> <p>Nischenhöhe: 1935 mm</p>	600	G194-R231	 	L/R	903	960	1242			1694	1976
 <p>Geräteschrank für int. Kühl-Gefrierkombination</p> <p>Fronthöhe: Tür 1516 mm Tür 788 mm</p> <p>Nischenhöhe: 1935 mm</p>	750	G194-75-R231	 	L/R	1065	1131	1464			1996	2329
 <p>Geräteschrank für Backofen und Kühlschrank 2 verstellbare Einlegeböden</p> <p>Fronthöhe: Tür 731 mm Tür 973 mm</p> <p>Nischenhöhe oben: 590 mm Nischenhöhe unten: 880 mm</p>	600	G880-R231		L/R	1029	1199	1537			2045	2468

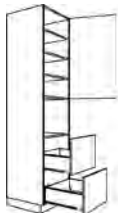
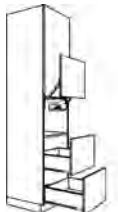

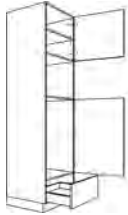

Beschreibung	Breite in mm	Artikel-Nr.		Preisgruppen						
				1	2	3	4	5	6	7
 <p>Geräteschrank für Einbaubackofen</p> <p>Fronthöhe: Tür 916 mm Tür 788 mm</p> <p>Nischenhöhe: 590 mm</p> <p>Standbodenhöhe: 890 mm (bei Sockelhöhe 100 mm)</p>	600	GDO-R231	L/R	1029	1199	1537			2045	2468
 <p>Geräteschrank für Einbaubackofen 3 verstellbare Einlegeböden</p> <p>Fronthöhe: Tür 916 mm Auszug 392 mm Auszug 392 mm</p> <p>Nischenhöhe: 590 mm</p> <p>Standbodenhöhe: 890 mm (bei Sockelhöhe 100 mm)</p>	600	GO2A-R231	L/R	1435	1581	1875			2383	2790
 <p>Geräteschrank für Einbaubackofen 4 verstellbare Einlegeböden</p> <p>Fronthöhe: Tür 916 mm Schubkasten 128 mm Tür 656 mm</p> <p>Nischenhöhe: 590 mm</p> <p>Standbodenhöhe: 890 mm (bei Sockelhöhe 100 mm)</p>	600	GOS-R231	L/R	1316	1489	1839			2362	2797
 <p>Geräteschrank für Einbaubackofen 3 verstellbare Einlegeböden</p> <p>Fronthöhe: Tür 916 mm Schubkasten 128 mm Auszug 260 mm Auszug 392 mm</p> <p>Nischenhöhe: 590 mm</p> <p>Standbodenhöhe: 890 mm (bei Sockelhöhe 100 mm)</p>	600	GOS2A-R231	L/R	1688	1819	2097			2505	2857
 <p>Geräteschrank für Mikrowelle oder Dampfgarer und Backofen 2 verstellbare Einlegeböden</p> <p>Fronthöhe bei Nische 450 mm: Tür 843 mm Auszug 392 mm</p> <p>Nischenhöhe Mikrowelle: 450 / 360 / 380 mm</p> <p>Nischenhöhe unten: 590 mm</p> <p>Bei Änderung der Nischenhöhe verändert sich die Höhe der Tür.</p>		GMOA-R231	L/R	1237	1384	1678			2186	2595

Beschreibung	Breite in mm	Artikel-Nr.		Preisgruppen						
				1	2	3	4	5	6	7
 <p>Geräteschrank für Mikrowelle oder Dampfgarer und Backofen mit Vorsatztür</p> <p>Fronthöhe: Tür 845 mm Vorsatztür 463 mm Auszug 392 mm</p> <p>Nischenhöhe oben: 450 mm Nischenhöhe unten: 590 mm</p>		GVMOA-R231	 L/R	1492	1623	1881			2270	2595
 <p>Geräteschrank für Mikrowelle oder Dampfgarer und Backofen 1 verstellbarer Einlegeboden</p> <p>Fronthöhe bei Nische 450 mm: Tür 579 mm Auszug 260 mm Auszug 392 mm</p> <p>Nischenhöhe oben: 450 / 360 / 380 mm</p> <p>Nischenhöhe unten: 590 mm</p> <p>Bei Änderung der Nischenhöhe verändert sich die Höhe der Tür.</p>	600	GMO2A-R231	L/R	1435	1581	1875			2383	2790
 <p>Geräteschrank für Mikrowelle oder Dampfgarer und Backofen mit Vorsatztür 1 verstellbarer Einlegeboden</p> <p>Fronthöhe: Tür 581 mm Vorsatztür 463 mm Auszug 260 mm Auszug 392 mm</p> <p>Nischenhöhe oben: 450 mm Nischenhöhe unten: 590 mm</p>	600	GVMO2A-R231	 L/R	1743	1913	2255			2835	3301
 <p>Geräteschrank für Mikrowelle oder Dampfgarer und Backofen 1 verstellbarer Einlegeboden</p> <p>Fronthöhe bei Nische 450 mm: Tür 711 mm Schubkasten 128 mm Auszug 392 mm</p> <p>Nischenhöhe oben: 450 / 360 / 380 mm Nischenhöhe unten: 590 mm Standbodenhöhe: 630 mm (bei Sockelhöhe 100 mm)</p> <p>Bei Änderung der Nischenhöhe verändert sich die Höhe der Tür.</p>	600	GMOSA-R231	L/R	1423	1570	1863			2372	2779

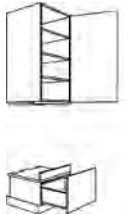
Beschreibung	Breite in mm	Artikel-Nr.		Preisgruppen						
				1	2	3	4	5	6	7
 <p>Geräteschrank für Mikrowelle oder Dampfgarer und Backofen mit Vorsatztür 1 verstellbarer Einlegeboden</p> <p>Fronthöhe: Tür 713 mm Vorsatztür 463 mm Schubkasten 128 mm Auszug 392 mm</p> <p>Nischenhöhe oben: 450 mm Nischenhöhe unten: 590 mm Standbodenhöhe: 630 mm (bei Sockelhöhe 100 mm)</p>	600	GVMOSA-R231 	L/R	1731	1901	2243			2823	3290
 <p>Geräteschrank für Mikrowelle</p> <p>Fronthöhe bei Nische 450 mm: Tür 1056 mm Tür 788 mm</p> <p>Nischenhöhe Mikrowelle: 450 / 360 / 380 mm</p> <p>Standbodenhöhe: 890 mm (bei Sockelhöhe 100 mm)</p>	600	GM-R231	L/R	1029	1199	1537			2045	2468
 <p>Geräteschrank für Mikrowelle mit Vorsatztür 5 verstellbare Einlegeböden</p> <p>Fronthöhe: Tür 1054 mm Vorsatztür 463 mm Tür 788 mm</p> <p>Nischenhöhe: 450 mm</p> <p>Standbodenhöhe: 890 mm (bei Sockelhöhe 100 mm)</p>	600	GVM-R231 	L/R	1337	1531	1918			2496	2979
 <p>Geräteschrank für Mikrowelle 4 verstellbare Einlegeböden</p> <p>Fronthöhe bei Nische 450 mm: Tür 1056 mm Schubkasten 128 mm Tür 656 mm</p> <p>Nischenhöhe Mikrowelle: 450 / 360 / 380 mm</p> <p>Standbodenhöhe: 890 mm (bei Sockelhöhe 100 mm)</p> <p>Bei Änderung der Nischenhöhe verändert sich die Höhe der Tür.</p>	600	GMS-R231	L/R	1316	1489	1839			2362	2797
 <p>Geräteschrank für Mikrowelle mit Vorsatztür 4 verstellbare Einlegeböden</p> <p>Fronthöhe: Tür 1054 mm Vorsatztür 463 mm Schubkasten 128 mm Tür 656 mm</p> <p>Nischenhöhe: 450 mm</p> <p>Standbodenhöhe: 890 mm (bei Sockelhöhe 100 mm)</p>	600	GVMS-R231 	L/R	1624	1821	2219			2813	3308

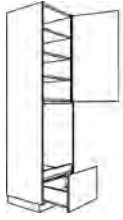
Beschreibung	Breite in mm	Artikel-Nr.		Preisgruppen						
				1	2	3	4	5	6	7
 <p>Geräteschrank für Mikrowelle</p> <p>Fronthöhe bei Nische 450 mm: Tür 1056 mm Schubkasten 128 mm Auszug 260 mm Auszug 392 mm</p> <p>Nischenhöhe Mikrowelle: 450 / 360 / 380 mm</p> <p>Standbodenhöhe: 890 mm (bei Sockelhöhe 100 mm)</p> <p>Bei Änderung der Nischenhöhe verändert sich die Höhe der Tür</p>	600	GMS2A-R231	L/R	1688	1819	2097			2505	2857
 <p>Geräteschrank für Mikrowelle mit Vorsatztür 3 verstellbare Einlegeböden</p> <p>Fronthöhe: Tür 1054 mm Vorsatztür 463 mm Schubkasten 128 mm Auszug 260 mm Auszug 392 mm</p> <p>Nischenhöhe: 450 mm</p> <p>Standbodenhöhe: 890 mm (bei Sockelhöhe 100 mm)</p>	600	GVMS2A-R231	 L/R	1996	2151	2477			2956	3368
 <p>Geräteschrank für Mikrowelle 1 verstellbarer Einlegeboden</p> <p>Fronthöhe bei Nische 450 mm: Tür 1056 mm Auszug 392 mm Auszug 392 mm</p> <p>Nischenhöhe Mikrowelle: 450 / 360 / 380 mm</p> <p>Standbodenhöhe: 890 mm (bei Sockelhöhe 100 mm)</p> <p>Bei Änderung der Nischenhöhe verändert sich die Höhe der Tür</p>	600	GM2A-R231	L/R	1435	1581	1875			2383	2790
 <p>Geräteschrank für Mikrowelle mit Vorsatztür 3 verstellbare Einlegeböden</p> <p>Fronthöhe: Tür 1054 mm Vorsatztür 463 mm Auszug 392 mm Auszug 392 mm</p> <p>Nischenhöhe: 450 mm</p> <p>Standbodenhöhe: 890 mm (bei Sockelhöhe 100 mm)</p>	600	GVM2A-R231	 L/R	1743	1913	2255			2835	3301

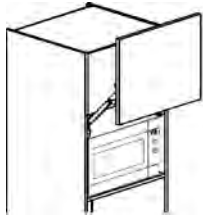
Beschreibung	Breite in mm	Artikel-Nr.		Preisgruppen							
				1	2	3	4	5	6	7	
 <p>Geräteschrank für int. Kühlschrank und Mikrowelle 1 verstellbarer Einlegeboden</p> <p>Fronthöhe bei Nische 450 mm: Tür 679 mm Tür 901 mm Auszug 260 mm</p> <p>Nischenhöhe Mikrowelle: 450 / 360 / 380 mm</p> <p>Nischenhöhe Kühlschrank: 880 mm</p> <p>Standbodenhöhe: 360 mm (bei Sockelhöhe 100 mm)</p> <p>Bei Veränderung der Nischenhöhe verändert sich die Höhe der oberen Tür.</p>	600	G88MA-R231		L/R	1316	1489	1839			2362	2797
 <p>Geräteschrank für int. Kühlschrank und Mikrowelle mit Vorsatztür 1 verstellbarer Einlegeboden</p> <p>Fronthöhe: Tür 677 mm Vorsatztür 463 mm Tür 901 mm Auszug 260 mm</p> <p>Nischenhöhe Mikrowelle: 450 mm</p> <p>Nischenhöhe Kühlschrank: 880 mm</p> <p>Standbodenhöhe: 360 mm (bei Sockelhöhe 100 mm)</p>	600	GV88MA-R231		L/R	1624	1821	2219			2813	3308
 <p>Hochgebauter GSA ohne Seitenwände 3 verstellbare Einlegeböden</p> <p>Fronthöhe: Tür 1120 mm Auszug 392 mm</p> <p>Standbodenhöhe: 390 mm</p> <p>Hinweis: der Wasseranschluss in der Wand muss höher als der Wassereinlauf des GSA liegen!</p> <p>Dekortür für GSA und Außenwangen bestellen!</p>	600	GGSP60-R231		L/R	1293	1406	1637			1982	2269

Beschreibung	Breite in mm	Artikel-Nr.		Preisgruppen						
				1	2	3	4	5	6	7
 <p>Geräteschrank für hochbaue geeignetes Einbaugeschirrspülgerät 3 verstellbare Einlegeböden</p> <p>Fronthöhe: Tür 1120 mm Auszug 392 mm</p> <p>Auszug 450 mm tief</p> <p>Nischenhöhe: 872 mm</p> <p>Standbodenhöhe: 390 mm (bei Sockelhöhe 100 mm)</p> <p>Hinweis: der Wasseranschluss in der Wand muss höher als der Wassereinlauf des GSA liegen!</p> <p>Dekortür für GSA mitbestellen!</p>	638	GGSK60-R231	L/R	1752	1866	2097			2441	2727
 <p>Vario-Schrank Nischenaufteilung nach Bedarf 2-türig, 1516 und 788 mm hoch</p> <p>Fronthöhe: nach Bedarf</p>	600	GVARIO-R231	 L/R	972	1136	1463			1952	2362
 <p>Vorsatztür für Nische 450 mm Tür mit Hochliftbeschlag für Mikrowellen-Standgeräte Türhöhe 463 mm</p> <p>Die Mikrowelle darf max. 410 mm hoch und 490 mm breit sein!</p>	600	GVTN45-R	 L/R	384	415	475			564	639

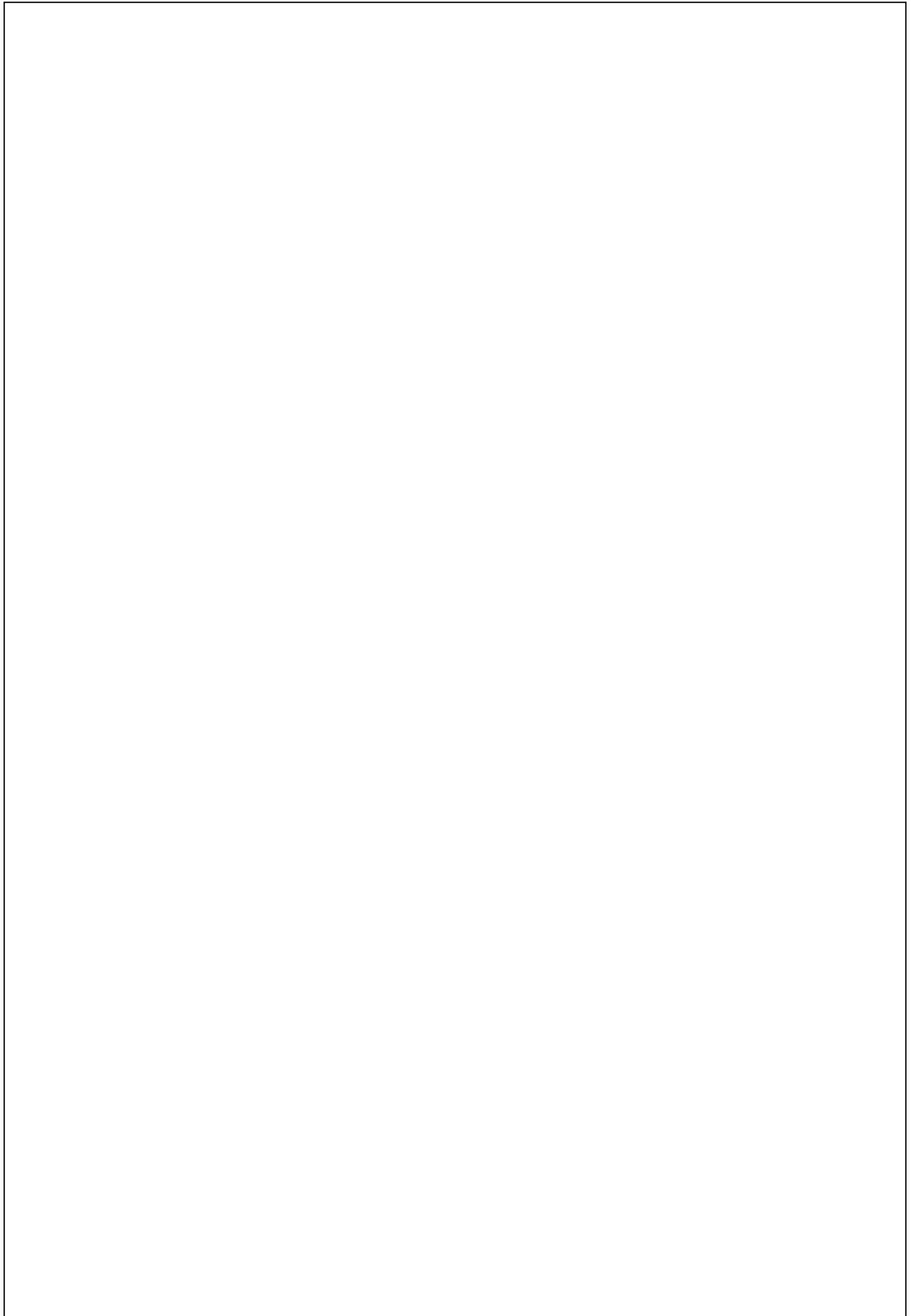

4 • Maxx | Halbraster Hochschränke

Hochschränke

4.101 - 4.158

Artikel-Übersicht	4.102 - 4.107
Mehrpreise	4.108
1320 mm hoch - 10 Raster	4.109 - 4.114
1650 mm hoch - 12,5 Raster	4.115 - 4.122
1914 mm hoch - 14,5 Raster	4.123 - 4.134
2046 mm hoch - 15,5 Raster	4.135 - 4.146
2178 mm hoch - 16,5 Raster	4.147 - 4.158

Höhenmaße (Korpus):

Unterschranke		Hochschränke		Wandschränke		Aufsatzschränke	
Höhe	Art.-Nr.	Höhe	Art.-Nr.	Höhe	Art.-Nr.	Höhe	Art.-Nr.
726 mm	U...-72	1320 mm	H...-H132	396 mm	W...-39	1150 mm	A...-115
330 mm	U...-33	1650 mm	H...-H165	660 mm	W...-66	1282 mm	A...-128
		1914 mm	H...-H191	792 mm	W...-79	1414 mm	A...-141
		2046 mm	H...-H204	924 mm	W...-92		
		2178 mm	H...-H218				

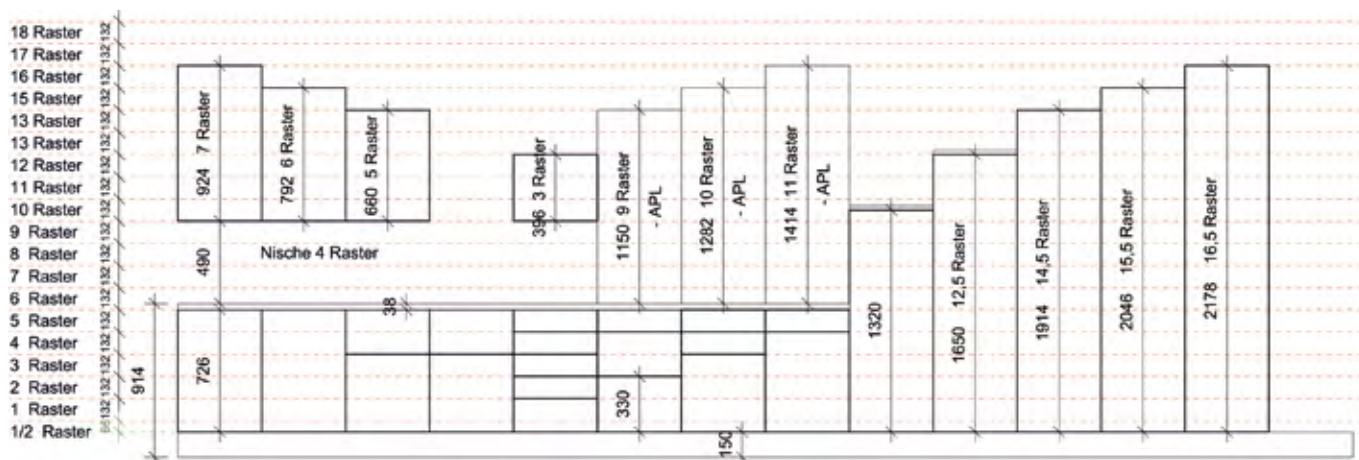

Symbole / Legende:

- NEU** Neuer Artikel
- GRIF** Artikel nicht möglich mit Griff-Nr. 270 / 340 / 360 / 370 (Griffleiste)
- V** Artikel nicht möglich mit Griff-Nr. 300 Tip-On
- Bei Griff-Nr. 300 Tip-On ist das Öffnen der Fronten nur mit vertikaler Eingriffleiste möglich!

Artikel-Übersicht: Hochschränke (Halbraster)

1320 mm hoch - 10 Raster



HR15-60-H132



HRA-H132



HRAE-H132



HD30-H132
HD40-H132
HD45-H132
HD50-H132
HD60-H132

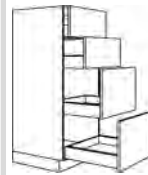

H4A45-H132
H4A50-H132
H4A60-H132



HAD27-H132



HA30-H132
HA40-H132



HIA30-H132
HIA40-H132
HIA45-H132
HIA50-H132
HIA60-H132



HESA115-65-H132



HECM115-65-H132



HGRA60-H132



HGRF60-H132



HGRG60-H132



G88A-H132



G103-H132



G123-H132



G123B-H132



GO-H132



GO2A-H132

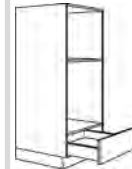

GMOS-H132



GVMOS-H132



GM-H132

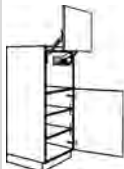

GVM-H132



GMS-H132



GVMS-H132

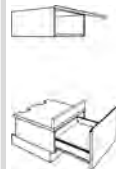

GGSP60-H132



GGSK60-H132



GVARIO-H132

1650 mm hoch - 12,5 Raster



HR15-60-H165



HRA-H165



HRAE-H165

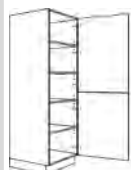

HD30-H165
HD40-H165
HD45-H165
HD50-H165
HD60-H165

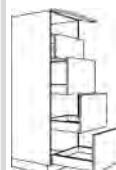

H4A45-H165
H4A50-H165
H4A60-H165

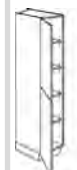

HAD27-H165



HA30-H165
HA40-H165



HIA30-H165
HIA40-H165
HIA45-H165
HIA50-H165
HIA60-H165



HESA115-65-H165



HECM115-65-H165

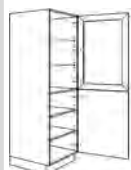

HGRA60-H165

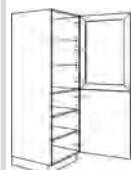

HGRF60-H165





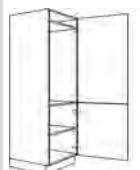











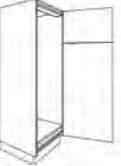
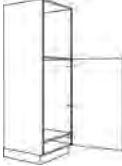
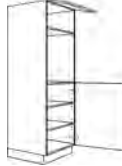
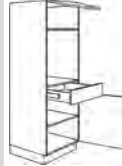
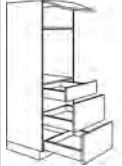



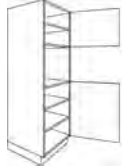
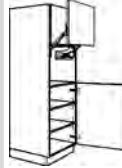



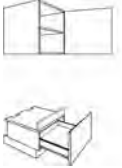

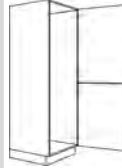

HGRG60-H165

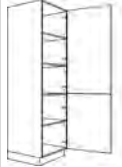

G88-H165

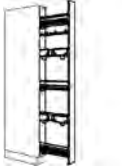
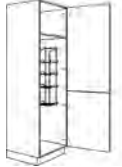
Artikel-Übersicht: Hochschränke (Halbraster)

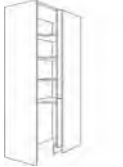
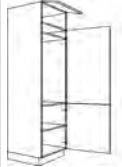









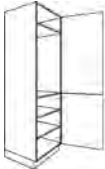
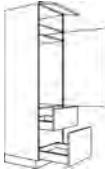







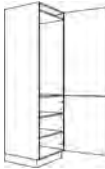

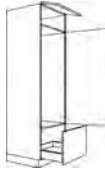

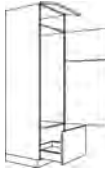

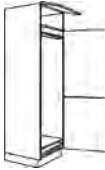

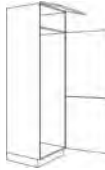
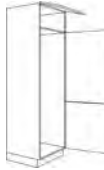
 G882A-H165	 G103A-H165	 G103AT-H165	 G123A-H165	 G123B-H165	 G140-H165	 G145-H165
 G145B-H165	 G880-H165	 GDO-H165	 GOS-H165	 GOS2A-H165	 GMOA-H165	 GVMOA-H165
 GMO2A-H165	 GVMO2A-H165	 GM-H165	 GVM-H165	 GMS-H165	 GVMS-H165	 GMS2A-H165
 GVMS2A-H165	 GGSP60-H165	 GGSK60-H165	 GVARIO-H165			
 HR15-60-H191	 HRA-H191	 HRAE-H191	 HDWD75-H191	 HD30-H191 HD40-H191 HD45-H191 HD50-H191 HD60-H191	 HDR60-H191	 HAD27-H191
 HA30-H191 HA40-H191	 HAP15-H191	 HB30-H191 HB40-H191 HB45-H191 HB50-H191 HB60-H191	 HIA30-H191 HIA40-H191 HIA45-H191 HIA50-H191 HIA60-H191	 HISA60-H191	 HEK120-10-H191 HEK120-13-H191 HEK120-15-H191 HEK120-20-H191	 G88-H191

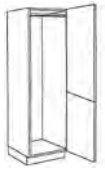
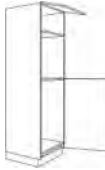
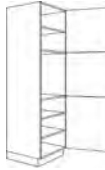
1650 mm hoch - 12,5 Raster



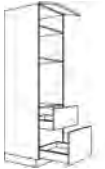
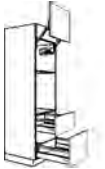
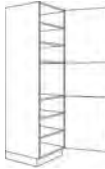
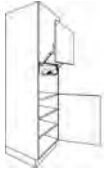
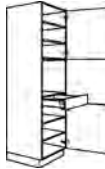

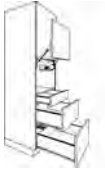
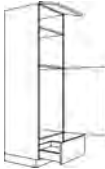

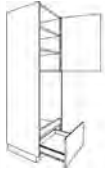
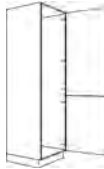





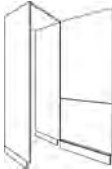











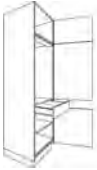
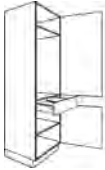
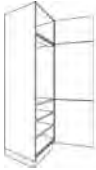





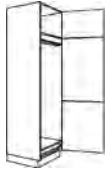

1914 mm hoch - 14,5 Raster

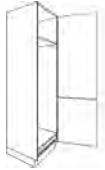
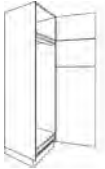
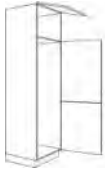
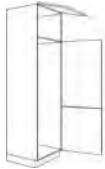
Artikel-Übersicht: Hochschränke (Halbraster)

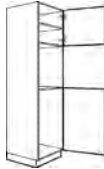
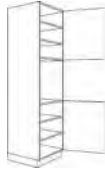
1914 mm hoch - 14,5 Raster

 G88T-H191	 G882A-H191	 G882AT-H191	 G88S-H191	 G88ST-H191	 GD88-H191	 G88SA-H191
 G88SAT-H191	 G88-88-H191	 G103-H191	 G103SA-H191	 G123A-H191	 G123AT-H191	 G123B-H191
 G123BT-H191	 G140-H191	 G145-H191	 G145B-H191	 G158B-H191	 G158V-H191	 G178B-H191
 G178V-H191	 C880-H191	 GDO-H191	 GOS-H191	 GOS2A-H191	 GMOA-H191	 GVMOA-H191
 GMO2A-H191	 GVMO2A-H191	 GM-H191	 GVM-H191	 GMS-H191	 GVMS-H191	 GMS2A-H191
 GVMS2A-H191	 G88MA-H191	 GV88MA-H191	 GGSP60-H191	 GGSK60-H191	 GVARIO-H191	

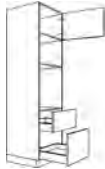
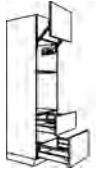
Artikel-Übersicht: Hochschränke (Halbraster)

 HR15-60-H204	 HRA-H204	 HRAE-H204	 HDWD175-H204	 HD30-H204 HD40-H204 HD45-H204 HD50-H204 HD60-H204	 HDR60-H204	 HAD27-H204
 HA30-H204 HA40-H204	 HAP15-H204	 HB30-H204 HB40-H204 HB45-H204 HB50-H204 HB60-H204	 HIA30-H204 HIA40-H204 HIA45-H204 HIA50-H204 HIA60-H204	 HISA60-H204	 HEK120-10-H204 HEK120-13-H204 HEK120-15-H204 HEK120-20-H204	 G88-H204
 G882A-H204	 G88S-H204	 G88ST-H204	 GD88-H204	 G88SA-H204	 G88SAT-H204	 G88-88-H204
 G103-H204	 G103SA-H204	 G123A-H204	 G123B-H204	 G140-H204	 G145-H204	 G145T-H204
 G145B-H204	 G158B-H204	 G158V-H204	 G178B-H204	 G178V-H204	 G880-H204	 GDO-H204
 GOS-H204	 GOS2A-H204	 GMOA-H204	 GVMOA-H204	 GMO2A-H204	 GVMO2A-H204	 GM-H204

2046 mm hoch - 15,5 Raster

Artikel-Übersicht: Hochschränke (Halbraster)

2046 mm hoch



GVM-H204



GMS-H204



GVMS-H204



GMS2A-H204



GVMS2A-H204

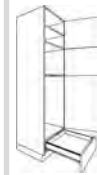

G88MA-H204



GV88MA-H204

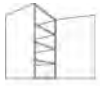

GGSP60-H204

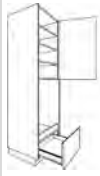

GGSK60-H204

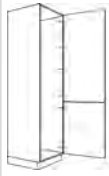

GVARIO-H204



HR15-60-H218



HRA-H218

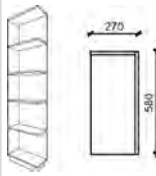

HRAE-H218

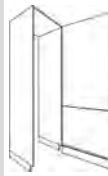

HDWD75-H218

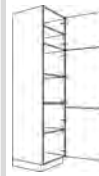

HD30-H218
HD40-H218
HD45-H218
HD50-H218
HD60-H218



HDR60-H218



HAD27-H218



HA30-H218
HA40-H218

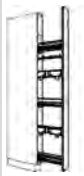

HAP15-H218

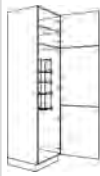

HB30-H218
HB40-H218
HB45-H218
HB50-H218
HB60-H218



HIA30-H218
HIA40-H218
HIA45-H218
HIA50-H218
HIA60-H218

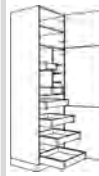

HISA60-H218



HEK120-10-H218
HEK120-13-H218
HEK120-15-H218
HEK120-20-H218

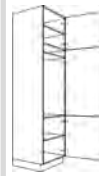

G88-H218

2178 mm hoch - 16,5 Raster



G882A-H218



G88S-H218

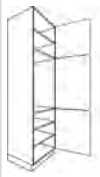

GD88-H218



G88SA-H218

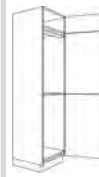

G88-88-H218



G103-H218



G103SA-H218

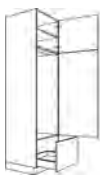

G123A-H218

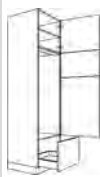

G123B-H218

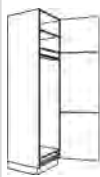

G140-H218



G145-H218





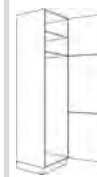







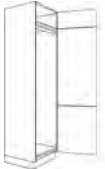
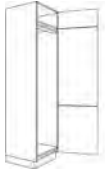
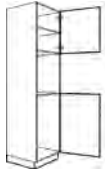
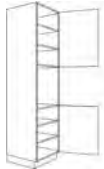

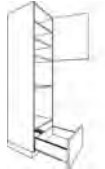

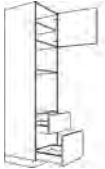
G145B-H218

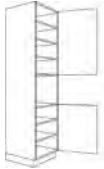

G158B-H218



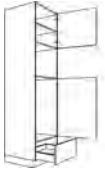

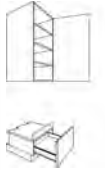
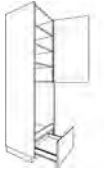
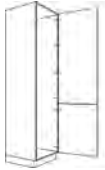

G158V-H218



 G178B-H218	 G178V-H218	 G880-H218	 GDO-H218	 GOS-H218	 GOS2A-H218	 GMOA-H218
 GVMOA-H218	 GMO2A-H218	 GVMO2A-H218	 GM-H218	 GVM-H218	 GMS-H218	 GVMS-H218
 GMS2A-H218	 GVMS2A-H218	 G88MA-H218	 GV88MA-H218	 GGSP60-H218	 GGSK60-H218	 GVARIO-H218







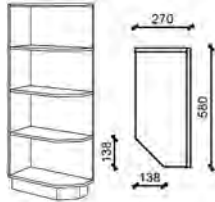

2178 mm hoch - 16,5 Raster

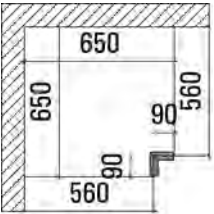
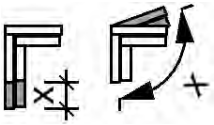

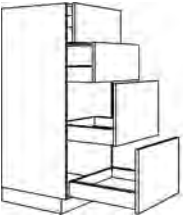

Mehrpriese









Beschreibung		Artikel-Nr.		Wertpunkte
 <p>Mehrpriese für Maßänderung von Schränken Kürzungen oder Vertiefungen bei Unter-, Hoch-, Wand- und Aufsatzschränken</p> <p>Breite / Höhe Tiefe</p> <p>Bitte Korpusmaß angeben!</p>		MP-BH MP-T		195 74
 <p>Mehrpriese für Schränke mit Dachschräge</p>		MP-DACH		261
 <p>Mehrpriese für Ausklinkung von Schränken</p>		MP-SAK		261
 <p>Mehrpriese für Schränke mit eingebautem Schloß</p>		MP-SKEY		128
 <p>Mehrpriese für Wandschrank als Unterschrank mit Füßen und Sockel je Schrank</p>		MP-SB		183
<p>Sondernummer Sonderanfertigung, Ergänzungstext, Zusatzinformationen, usw.</p> <p>Holz Zubehör</p> <p>Preis auf Anfrage!</p>		SNRH SNRZ	*	- -





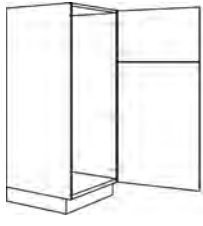

Hochschränke (Halbraster) 1320 mm hoch - Blenden / Regale

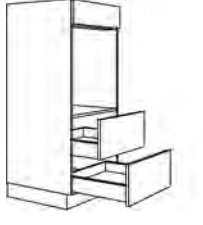

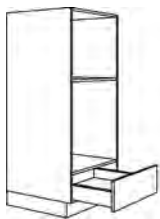

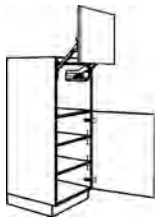

KM19: Korpusmaterial 19 mm FM19: Frontmaterial 19 mm (PRG 135/160/230/240)	Breite in mm	Artikel-Nr.	Farben ab Seite 2.004				
			KM 19		FM 19		
Schattenblende mit Dichtlippe	120 300	HP12-H132 HP30-H132		90 113		134 167	
 Hochschrank-Ausgleichsregal 3 verstellbare Einlegeböden 580 mm tief	150-600	HR15-60-H132		555		582	
 Abschlusseecke für Hochschränke 3 feste Böden 580 mm tief Kürzung bis max.: 180 mm Breite, 180 mm Tiefe	270	HRA-H132	L/R	503		526	
 Abschlusseecke für Hochschränke eckig/gerade 3 feste Böden 580 mm tief Kürzung bis max.: 180 mm Breite, 180 mm Tiefe	270	HRAE-H132	L/R	439		458	
 Innentablar für Hoch- oder Unter- schränke in 600-mm-Breite Maße Tablarboden (BxHxT): 519 x 75 x 490 mm Tiefe inkl. Front Einbau in 19-mm-Korpus Frontmaterial 19 mm (PG 1/2)	600	ITAB60-19 NEU!		239		254	

Beschreibung	Breite in mm	Artikel-Nr.		Preisgruppen						
				1	2	3	4	5	6	7
 <p>Blende für Hochschränke Ausführung wie Front</p> <p>Bitte gewünschte Breite angeben! (Abb. Blende links ist Anschraubseite rechts)</p>	50-200	HPD20-H132	L/R	160	183	209			301	358
 <p>Eckpaßleiste in Frontfarbe für rechtwinklig zueinanderstehende Hochschränke Stellmaß 650 x 650 mm max. 700 x 700 mm</p>	90-150	HPE-H132		160	183	209			301	358
 <p>Mehrpreis Eckpaßleiste Maß- oder Winkeländerung</p>		MP-PE		97						
 <p>Hochschrank für Geschirr 4 verstellbare Einlegeböden</p> <p>Fronthöhe: Tür 1316 mm</p>	300 400 450 500 600	HD30-H132 HD40-H132 HD45-H132 HD50-H132 HD60-H132	L/R L/R L/R L/R L/R	535 577 656 668 681	585 643 751 770 780	686 775 925 954 976			847 982 1234 1284 1284	973 1147 1472 1533 1535
 <p>Seiten-Auszugsschrank</p> <p>Fronthöhe: Schubkasten 194 mm Auszug 260 mm Auszug 392 mm Auszug 458 mm</p>	450 500 600	H4A45-H132 H4A50-H132 H4A60-H132		1377 1414 1471	1440 1485 1550	1565 1625 1708			1769 1854 1962	1924 2032 2161
 <p>Hochschrank 30° abgeschrägt 4 verstellbare Einlegeböden 560/413 mm tief</p> <p>Fronthöhe: Tür 1316 mm</p>	270	HAD27-H132	 L/R	749	820	961			1186	1364
 <p>Hochschrank mit Vollauszug Vorratsschrank mit Frontauszug und 3 ausziehbaren Drahtkörben mit geschlossenem Holzboden mit integrierter Dämpfung Traglast: 120 kg</p> <p>Fronthöhe: 1316 mm</p>	300 400	HA30-H132 HA40-H132		1354 1368	1401 1428	1494 1535			1641 1738	1757 1889
 <p>Komfort-Vorratsschrank 1 Einlegeboden 3 Innenauszüge: 1 Schubkasten 2 Auszüge</p> <p>Fronthöhe: Tür 1316 mm</p> <p>Bei der Planung ist zu beachten, dass die Tür 90° geöffnet werden kann</p>	300 400 450 500 600	HIA30-H132 HIA40-H132 HIA45-H132 HIA50-H132 HIA60-H132	L/R L/R L/R L/R L/R	1156 1195 1215 1237 1281	1201 1255 1283 1311 1372	1294 1374 1420 1463 1550			1446 1569 1640 1703 1839	1563 1720 1810 1892 2064



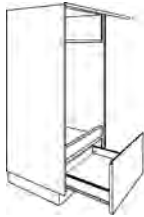

Beschreibung	Breite in mm	Artikel-Nr.		Preisgruppen						
				1	2	3	4	5	6	7
 <p>Hochschrank mit 4 vollausschwenkbaren Drehböden, mit Einzugsdämpfung</p> <p>Fronthöhe: Tür 1316 mm Blindteil 1316 mm</p>	1150x650	HESA115-65-H132	L/R	2847	2945	3036			3463	3709
 <p>Hochschrank mit 4 ausschwenkbaren Tablaren CORNERSTONE MAXX Rail Traglast 25 kg pro Tablar Korpus 1000 mm breit</p> <p>Fronthöhe: Tür 1316 mm Blindteil 1316 mm</p>	1150x650	HECM115-65-H132	L/R	2898	2990	3071			3506	3748
 <p>Glastürschrank Ganzglastür 70 mm Rahmen in Edelstahloptik 2 verstellbare Glaseinlegeböden Standardgriff: 269 (Glasfront)</p> <p>Fronthöhe: Glastür 986 mm Auszug 326 mm</p> <p>Mögliche Glasarten:</p> <ul style="list-style-type: none"> • Klarglas [KL] • Milchglas [MI] • Schwarzglas [SC] 	600	HGRA60-H132	L/R	1317	1317	1382			1524	1677
 <p>Glastürschrank 2 verstellbare Glaseinlegeböden</p> <p>Fronthöhe: Glastür 986 mm Auszug 326 mm</p> <p>Glasrahmen 50 mm mit Tip-On Rahmenfarben:</p> <ul style="list-style-type: none"> • Edelstahl-Optik [ES] • Schwarz [SC] • Weiss [WE] <p>Mögliche Glasarten:</p> <ul style="list-style-type: none"> • Milchglas [MI] • Schwarzglas [SC] 	600	HGRF60-H132	L/R	1370	1370	1438			1581	1737
 <p>Glastürschrank Glastür mit Rahmenverglasung 2 verstellbare Glaseinlegeböden</p> <p>Fronthöhe: Glastür 986 mm Auszug 326 mm</p> <p>Glasart bitte angeben!</p>	600	HGRG60-H132	L/R	1164	1191	1248			1343	1413





Alle Geräteschränke für integrierte Kühlgeräte in dieser Korpusgröße werden mit Lüftungsgitter geliefert.	Breite in mm	Artikel-Nr.		Preisgruppen						
				1	2	3	4	5	6	7
 <p>Geräteschrank für integriertes Kühlgerät</p> <p>Fronthöhe: Tür 986 mm Auszug 326 mm</p> <p>Bei Griff 270/340 wird die KS-Front geteilt. Maße: 590 / 392 mm</p> <p>Nischenhöhe: 880 mm</p>	600	G88A-H132	 L/R	812	855	940			1082	1189
 <p>Geräteschrank für integriertes Kühlgerät</p> <p>Fronthöhe: Tür 1316 mm</p> <p>Bei Griff 270/340 wird die KS-Front geteilt. Maße: 590 / 722 mm</p> <p>Nischenhöhe: 880 mm</p>	600	G103-H132	 L/R	681	780	976			1284	1535
 <p>Geräteschrank für integriertes Kühlgerät</p> <p>Fronthöhe: Tür 1316 mm</p> <p>Bei Griff 270/340 wird die KS-Front geteilt. Maße: 590 / 722 mm</p> <p>Nischenhöhe: 1226 mm</p>	600	G123-H132	 L/R	681	780	976			1284	1535
 <p>Geräteschrank für integriertes Kühlgerät</p> <p>Fronthöhe: Tür 377 mm Tür 935 mm</p> <p>Nischenhöhe: 1226 mm</p>	600	G123B-H132	 L/R	681	780	976			1284	1535
 <p>Geräteschrank für Einbaubackofen</p> <p>Fronthöhe: Blende 122 mm Tür 590 mm</p> <p>Nischenhöhe 590 mm</p>	600	GO-H132	L/R	681	780	976			1284	1535
 <p>Geräteschrank für Einbaubackofen</p> <p>Fronthöhe: Blende 122 mm Auszug 260 mm Auszug 326 mm</p> <p>Nischenhöhe 590 mm</p>	600	GO2A-H132		972	1014	1096			1233	1337

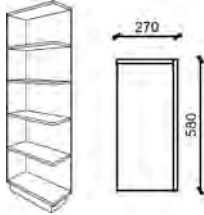

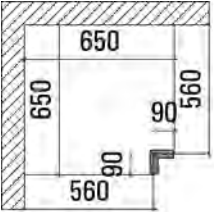
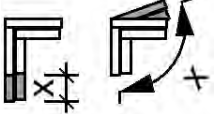
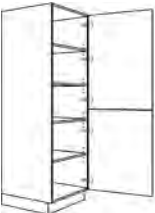
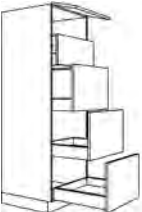

Beschreibung	Breite in mm	Artikel-Nr.		Preisgruppen						
				1	2	3	4	5	6	7
 <p>Geräteschrank für Mikrowelle und Backofen</p> <p>Fronthöhe bei Nische 450 mm: Schubkasten 238 mm</p> <p>Nischenhöhe Mikrowelle: 450 / 360 / 380 mm</p> <p>Nischenhöhe unten: 590 mm</p>	600	GMOS-H132		812	855	940			1082	1189
 <p>Geräteschrank für Backofen und Mikrowelle mit Vorsatztür</p> <p>Fronthöhe: Vorsatztür 474 mm Schubkasten 238 mm</p> <p>Nischenhöhe oben: 450 mm Nischenhöhe unten: 590 mm</p>	600	GVMOS-H132		1120	1187	1320			1533	1700
 <p>Geräteschrank für Mikrowelle</p> <p>Fronthöhe bei Nische 450 mm: Blende 130 mm Tür 722 mm</p> <p>Nischenhöhe: 450 / 360 / 380 mm</p> <p>Standbodenhöhe: 830 mm (bei Sockelhöhe 100 mm)</p>	600	GM-H132	L/R	681	780	976			1284	1535
 <p>Geräteschrank für Mikrowelle mit Vorsatztür</p> <p>Fronthöhe: Blende 128 mm Vorsatztür 463 mm Tür 722 mm</p> <p>Nischenhöhe: 450 mm</p> <p>Standbodenhöhe: 830 mm (bei Sockelhöhe 100 mm)</p>	600	GVM-H132	 L/R	989	1111	1357			1736	2046
 <p>Geräteschrank für Mikrowelle</p> <p>Fronthöhe bei Nische 450 mm: Blende 130 mm Schubkasten 128 mm Tür 590 mm</p> <p>Nischenhöhe: 450 / 360 / 380 mm</p> <p>Standbodenhöhe: 830 mm (bei Sockelhöhe 100 mm)</p> <p>Bei Änderung der Nischenhöhe verändert sich die Höhe der Blende.</p>	600	GMS-H132	L/R	839	938	1136			1447	1697

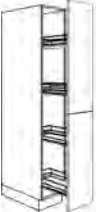



Beschreibung	Breite in mm	Artikel-Nr.		Preisgruppen						
				1	2	3	4	5	6	7
 <p>Geräteschrank für Mikrowelle mit Vorsatztür</p> <p>Fronthöhe: Blende 128 mm Vorsatztür 463 mm Schubkasten 128 mm Tür 590 mm</p> <p>Nischenhöhe: 450 mm</p> <p>Standbodenhöhe: 830 mm (bei Sockelhöhe 100 mm)</p>	600	GVMS-H132	 L/R	1147	1270	1516			1898	2208
 <p>Hochgebauter GSA ohne Seitenwände</p> <p>Fronthöhe: Klappe 260 mm Schubkasten 326 mm</p> <p>Standbodenhöhe: 325 mm (bei Sockelhöhe 100 mm)</p> <p>Korpushöhe 223 mm Korpustiefe 500 mm</p> <p>Hinweis: der Wasseranschluss in der Wand muss höher als der Wassereinlauf des GSA liegen!</p> <p>Arbeitsplatte, Dekortür für GSA und Außenwangen bestellen!</p>	600	GGSP60-H132		878	917	995			1123	1223
 <p>Geräteschrank für hochbaugeeignetes Einbaugeschirrspülgerät</p> <p>Fronthöhe: Klappe 260 mm Schubkasten 326 mm</p> <p>Auszug 450 mm tief</p> <p>Nischenhöhe: 833 mm</p> <p>Standbodenhöhe: 325 mm (bei Sockelhöhe 100 mm)</p> <p>Hinweis: der Wasseranschluss in der Wand muss höher als der Wassereinlauf des GSA liegen!</p> <p>Dekortür für GSA mitbestellen!</p>	638	GGSK60-H132		1257	1296	1374			1507	1605
 <p>Vario-Schrank Nischenaufteilung nach Bedarf 1- oder 2-türig</p> <p>Fronthöhe: nach Bedarf</p>	600	GVARIO-H132	L/R	619	709	889			1168	1396
 <p>Vorsatztür für Nische 450 mm Tür mit Hochliftbeschlag für Mikrowellen-Standgeräte Türhöhe 463 mm</p> <p>Die Mikrowelle darf max. 410 mm hoch und 490 mm breit sein!</p>	600	GVTN45-H		373	403	459			553	625

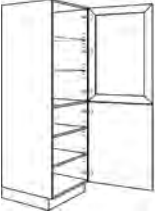
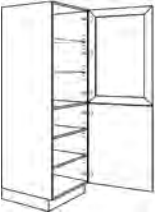



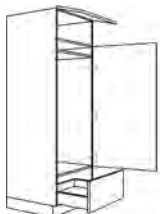

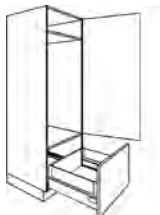



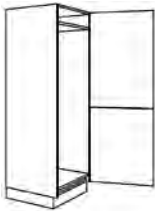

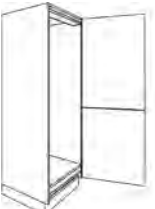
Hochschränke (Halbraster) 1650 mm hoch - Blenden / Regale

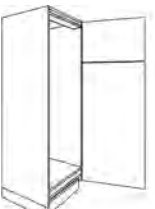

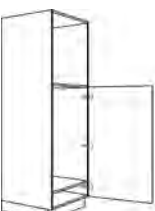

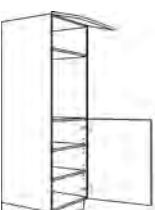

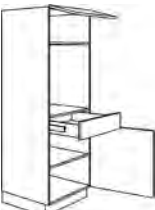
KM19: Korpusmaterial 19 mm FM19: Frontmaterial 19 mm (PRG 135/160/230/240)	Breite in mm	Artikel-Nr.	Farben ab Seite 2.004			
			KM 19		FM 19	
Schattenblende mit Dichtlippe	120 300	HP12-H165 HP30-H165		103 128	157 193	
 Hochschrank-Ausgleichsregal 4 verstellbare Einlegeböden 580 mm tief	150-600	HR15-60-H165		615	645	
 Abschlusseecke für Hochschränke 4 feste Böden 580 mm tief Kürzung bis max.: 180 mm Breite, 180 mm Tiefe	270	HRA-H165	L/R	568	596	
 Abschlusseecke für Hochschränke eckig/gerade 4 feste Böden 580 mm tief Kürzung bis max.: 180 mm Breite, 180 mm Tiefe	270	HRAE-H165	L/R	494	519	
 Innentablar für Hoch- oder Unter- schränke in 600-mm-Breite Maße Tablarboden (BxHxT): 519 x 75 x 490 mm Tiefe inkl. Front Einbau in 19-mm-Korpus Frontmaterial 19 mm (PG 1/2)	600	ITAB60-19 NEU!		239	254	







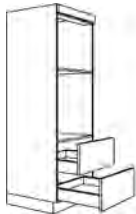

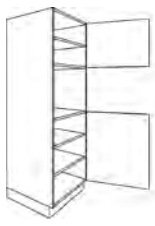

Beschreibung	Breite in mm	Artikel-Nr.		Preisgruppen						
				1	2	3	4	5	6	7
 <p>Blende für Hochschränke Ausführung wie Front</p> <p>Bitte gewünschte Breite angeben! (Abb. Blende links ist Anschraubseite rechts)</p>	50-200	HPD20-H165	L/R	183	212	235			358	432
 <p>Eckpaßleiste in Frontfarbe für rechtwinklig zueinanderstehende Hochschränke Stellmaß 650 x 650 mm max. 700 x 700 mm</p>	90-150	HPE-H165		182	211	239			357	431
 <p>Mehrpreis Eckpaßleiste Maß- oder Winkeländerung</p>		MP-PE		97						
 <p>Hochschrank für Geschirr 4 verstellbare Einlegeböden</p> <p>Fronthöhe: Tür als Verbundtür 920 mm und 722 mm</p>	300 400 450 500 600	HD30-H165 HD40-H165 HD45-H165 HD50-H165 HD60-H165	L/R L/R L/R L/R L/R	568 655 729 775 828	629 737 833 890 953	753 904 1028 1104 1203			949 1166 1372 1485 1594	1105 1377 1636 1778 1912
 <p>Seiten-Auszugsschrank</p> <p>Fronthöhe: Klappe 260 mm Auszug 260 mm Auszug 260 mm Auszug 392 mm Auszug 458 mm</p>	450 500 600	H4A45-H165 H4A50-H165 H4A60-H165		1610 1659 1760	1695 1755 1875	1865 1946 2102			2140 2255 2468	2358 2495 2755
 <p>Hochschrank 30° abgeschrägt 4 verstellbare Einlegeböden 560/413 mm tief</p> <p>Fronthöhe: Tür als Verbundtür 920 mm und 722 mm</p>	270	HAD27-H165	 L/R	795	881	1055			1328	1546
 <p>Hochschrank mit Vollauszug Vorratsschrank mit Frontauszug und 4 ausziehbaren Drahtkörben mit geschlossenem Holzboden mit integrierter Dämpfung Traglast: 120 kg</p> <p>Fronthöhe: Tür als Verbundtür 920 mm und 722 mm</p>	300 400	HA30-H165 HA40-H165		1426 1439	1482 1515	1593 1653			1776 1908	1918 2099









Beschreibung	Breite in mm	Artikel-Nr.		Preisgruppen						
				1	2	3	4	5	6	7
 <p>Komfort-Vorratsschrank 2 Einlegeböden 4 Innenauszüge: 2 Schubkästen 2 Auszüge</p> <p>Fronthöhe: Tür als Verbundtür 920 mm und 722 mm</p> <p>Bei der Planung ist zu beachten, dass die Tür 90° geöffnet werden kann</p>	300 400 450 500 600	HIA30-H165 HIA40-H165 HIA45-H165 HIA50-H165 HIA60-H165	L/R L/R L/R L/R L/R	1517 1582 1615 1648 1712	1572 1658 1700 1744 1826	1685 1809 1870 1934 2055			1874 2058 2148 2243 2419	2016 2248 2362 2483 2707
 <p>Hochschrank mit 4 vollauschwenkbaren Drehböden, mit Einzugsdämpfung</p> <p>Fronthöhe: Tür als Verbundtür 920 mm und 722 mm Blindteil 920 mm und 722 mm</p>	1150x650	HESA115-65-H165	L/R	2975	3098	3185			3755	4067
 <p>Hochschrank mit 4 ausschwenkbaren Tablaren CORNERSTONE MAXX Rail Traglast 25 kg pro Tablar Korpus 1000 mm breit</p> <p>Fronthöhe: Tür als Verbundtür 920 mm und 722 mm Blindteil 920 mm und 722 mm</p>	1150x650	HECM115-65-H165	L/R	3007	3135	3340			3795	4086
 <p>Glasürschrank Ganzglastür 70 mm Rahmen in Edelstahloptik 2 verstellbare Glaseinlegeböden 2 verstellbare Einlegeböden Standardgriff: 269 (Glasfront)</p> <p>Fronthöhe: Glastür 920 mm Tür 722 mm</p> <p>Mögliche Glasarten:</p> <ul style="list-style-type: none"> • Klarglas [KL] • Milchglas [MI] • Schwarzglas [SC] 	600	HGRA60-H165	L/R	1513	1513	1589			1753	1927
 <p>Glasürschrank 2 verstellbare Glaseinlegeböden 2 verstellbare Einlegeböden</p> <p>Fronthöhe: Glastür 920 mm Tür 722 mm</p> <p>Glasrahmen 50 mm mit Tip-On Rahmenfarben:</p> <ul style="list-style-type: none"> • Edelstahl-Optik [ES] • Schwarz [SC] • Weiss [WE] <p>Mögliche Glasarten:</p> <ul style="list-style-type: none"> • Milchglas [MI] • Schwarzglas [SC] 	600	HGRF60-H165	L/R	1570	1570	1647			1814	1992
 <p>Glasürschrank Glastür mit Rahmenverglasung 2 verstellbare Glaseinlegeböden 2 verstellbare Einlegeböden</p> <p>Fronthöhe: Glastür 920 mm Tür 722 mm</p> <p>Glasart bitte angeben!</p>	600	HGRG60-H165	L/R	1340	1394	1474			1686	1826

Alle Geräteschränke für integrierte Kühlgeräte in dieser Korpusgröße werden mit Lüftungsgitter geliefert.	Breite in mm	Artikel-Nr.			Preisgruppen						
					1	2	3	4	5	6	7
 <p>Geräteschrank für integriertes Kühlgerät</p> <p>Fronthöhe: Tür 1052 mm Tür 590 mm</p> <p>Nischenhöhe: 880 mm</p>	600	G88-H165		L/R	753	867	1094			1449	1737
 <p>Geräteschrank für integriertes Kühlgerät</p> <p>Fronthöhe: Tür 1052 mm Auszug 260 mm Auszug 326 mm</p> <p>Nischenhöhe: 880 mm</p>	600	G882A-H165		L/R	1228	1292	1414			1598	1752
 <p>Geräteschrank für integriertes Kühlgerät</p> <p>Fronthöhe: Klappe 260 mm Tür 1052 mm Auszug 326 mm</p> <p>Bei Griff 270/340 wird die KS-Front geteilt. Maße: 656 / 392 mm</p> <p>Nischenhöhe: 1030 mm</p>	600	G103A-H165		L/R	965	1079	1306			1663	1951
 <p>Geräteschrank für integriertes Kühlgerät</p> <p>Fronthöhe: Tür 1316 mm Auszug 326 mm</p> <p>Bei Griff 270/340 wird die KS-Front geteilt. Maße: 920 / 392 mm</p> <p>Nischenhöhe: 1030 mm</p>	600	G103AT-H165		L/R	965	1079	1306			1663	1951
 <p>Geräteschrank für integriertes Kühlgerät</p> <p>Fronthöhe: Tür 1316 mm Auszug 326 mm</p> <p>Bei Griff 270/340 wird die KS-Front geteilt. Maße: 920 / 392 mm</p> <p>Nischenhöhe: 1225 mm</p>	600	G123A-H165		L/R	965	1079	1306			1663	1951
 <p>Geräteschrank für integriertes Kühlgerät</p> <p>Fronthöhe: Tür 438 mm Tür 874 mm Auszug 326 mm</p> <p>Nischenhöhe: 1225 mm</p>	600	G123B-H165		L/R	965	1079	1306			1663	1951

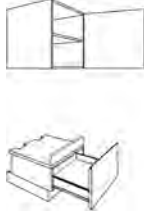

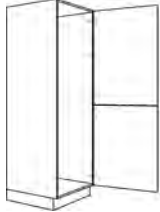
Beschreibung	Breite in mm	Artikel-Nr.			Preisgruppen						
					1	2	3	4	5	6	7
 <p>Geräteschrank für integriertes Kühlgerät</p> <p>Fronthöhe: Tür als Verbundtür 920 mm und 722 mm</p> <p>Nischenhöhe: 1405 mm</p>	600	G140-H165	 	L/R	753	867	1094			1449	1737
 <p>Geräteschrank für integriertes Kühlgerät</p> <p>Fronthöhe: Tür 920 mm Tür 722 mm</p> <p>Nischenhöhe: 1445 mm</p>	600	G145-H165		L/R	753	867	1094			1449	1737
 <p>Geräteschrank für int. Kühl-Gefrierkombination</p> <p>Fronthöhe: Tür 422 mm Tür 1220 mm</p> <p>Nischenhöhe: 1445 mm</p>	600	G145B-H165		L/R	965	1079	1306			1663	1951
 <p>Geräteschrank für Backofen und Kühlschrank</p> <p>Fronthöhe: Tür 1037 mm</p> <p>Nischenhöhe oben: 590 mm Nischenhöhe unten: 880 mm</p>	600	G880-H165		L/R	753	867	1094			1449	1737
 <p>Geräteschrank für Einbaubackofen</p> <p>Fronthöhe: Klappe 320 mm Tür 722 mm</p> <p>Nischenhöhe 590 mm</p>	600	GDO-H165		L/R	753	867	1094			1449	1737
 <p>Geräteschrank für Einbaubackofen</p> <p>Fronthöhe: Klappe 320 mm Schubkasten 128 mm Tür 590 mm</p> <p>Nischenhöhe: 590 mm</p> <p>Standbodenhöhe: 820 mm (bei Sockelhöhe 100 mm)</p>	600	GOS-H165			1120	1182	1306			1494	1649

Beschreibung	Breite in mm	Artikel-Nr.	Preisgruppen						
			1	2	3	4	5	6	7
 <p>Geräteschrank für Einbaubackofen</p> <p>Fronthöhe: Klappe 320 mm Schubkasten 128 mm Auszug 260 mm Auszug 326 mm</p> <p>Nischenhöhe: 590 mm</p> <p>Standbodenhöhe: 820 mm (bei Sockelhöhe 100 mm)</p>	600	GOS2A-H165 	1449	1496	1589			1747	1864
 <p>Geräteschrank für Mikrowelle oder Dampfgarer und Backofen</p> <p>Fronthöhe bei Nische 450 mm: Klappe 247 mm Auszug 326 mm</p> <p>Nischenhöhe Mikrowelle: 450 / 360 / 380 mm</p> <p>Nischenhöhe unten: 590 mm</p> <p>Bei Änderung der Nischenhöhe verändert sich die Höhe der Klappe.</p>		GMOA-H165	924	986	1109			1297	1451
 <p>Geräteschrank für Mikrowelle oder Dampfgarer und Backofen mit Vorsatztür</p> <p>Fronthöhe: Klappe 249 mm Vorsatztür 463 mm Auszug 326 mm</p> <p>Nischenhöhe oben: 450 mm Nischenhöhe unten: 590 mm</p>		GVMOA-H165 	1414	1467	1569			1745	1875
 <p>Geräteschrank für Mikrowelle oder Dampfgarer und Backofen</p> <p>Fronthöhe bei Nische 450 mm: Blende (bei Nische 360/380 mm) Auszug 238 mm Auszug 326 mm</p> <p>Nischenhöhe Mikrowelle: 450 / 360 / 380 mm</p> <p>Nischenhöhe unten: 590 mm</p>	600	GMO2A-H165	1120	1182	1306			1494	1649
 <p>Geräteschrank für Mikrowelle oder Dampfgarer und Backofen mit Vorsatztür</p> <p>Fronthöhe: Vorsatztür 469 mm Auszug 238 mm Auszug 326 mm</p> <p>Nischenhöhe oben: 450 mm Nischenhöhe unten: 590 mm</p>	600	GVMO2A-H165 	1428	1513	1686			1945	2160





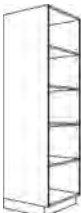
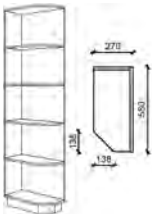
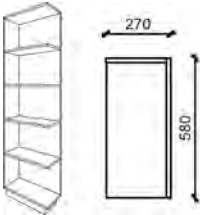

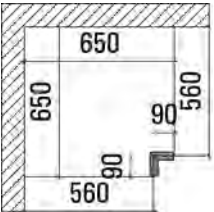
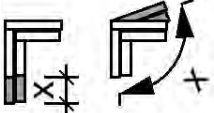
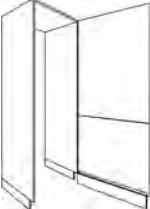
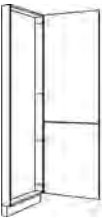
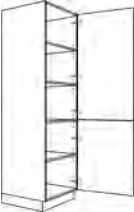
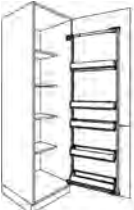

Beschreibung	Breite in mm	Artikel-Nr.		Preisgruppen							
				1	2	3	4	5	6	7	
 <p>Geräteschrank für Mikrowelle</p> <p>Fronthöhe bei Nische 450 mm: Tür 460 mm Tür 722 mm</p> <p>Nischenhöhe: 450 / 360 / 380 mm</p> <p>Standbodenhöhe: 830 mm (bei Sockelhöhe 100 mm)</p>	600	GM-H165		L/R	753	867	1094			1449	1737
 <p>Geräteschrank für Mikrowelle mit Vorsatztür</p> <p>Fronthöhe: Tür 458 mm Vorsatztür 463 mm Tür 722 mm</p> <p>Nischenhöhe: 450 mm</p> <p>Standbodenhöhe: 830 mm (bei Sockelhöhe 100 mm)</p>	600	GVM-H165		L/R	1061	1199	1474			1900	2247
 <p>Geräteschrank für Mikrowelle 2 verstellbare Einlegeböden</p> <p>Fronthöhe bei Nische 450 mm: Tür 460 mm Schubkasten 128 mm Tür 590 mm</p> <p>Nischenhöhe: 450 / 360 / 380 mm</p> <p>Standbodenhöhe: 830 mm (bei Sockelhöhe 100 mm)</p>	600	GMS-H165		L/R	965	1079	1306			1663	1951
 <p>Geräteschrank für Mikrowelle mit Vorsatztür 2 verstellbare Einlegeböden</p> <p>Fronthöhe: Tür 458 mm Vorsatztür 463 mm Schubkasten 128 mm Tür 590 mm</p> <p>Nischenhöhe: 450 mm</p> <p>Standbodenhöhe: 830 mm (bei Sockelhöhe 100 mm)</p>	600	GVMS-H165		L/R	1273	1411	1686			2115	2462
 <p>Geräteschrank für Mikrowelle</p> <p>Fronthöhe bei Nische 450 mm: Tür 460 mm Schubkasten 128 mm Auszug 260 mm Auszug 326 mm</p> <p>Nischenhöhe: 450 / 360 / 380 mm</p> <p>Standbodenhöhe: 830 mm (bei Sockelhöhe 100 mm)</p>	600	GMS2A-H165		L/R	1449	1496	1589			1747	1864



Beschreibung	Breite in mm	Artikel-Nr.		Preisgruppen						
				1	2	3	4	5	6	7
 <p>Geräteschrank für Mikrowelle</p> <p>Fronthöhe bei Nische 450 mm: Tür 458 mm Vorsatztür 463 mm Schubkasten 128 mm Auszug 260 mm Auszug 326 mm</p> <p>Nischenhöhe: 450 / 360 / 380 mm</p> <p>Standbodenhöhe: 830 mm (bei Sockelhöhe 100 mm)</p>	600	GVMS2A-H165	 L/R	1757	1827	1969			2198	2375
 <p>Hochgebauter GSA ohne Seitenwände</p> <p>Fronthöhe: Tür 590 mm Auszug 326 mm</p> <p>Standbodenhöhe: 325 mm (bei Sockelhöhe 100 mm)</p> <p>Hinweis: der Wasseranschluss in der Wand muss höher als der Wassereinlauf des GSA liegen!</p> <p>Arbeitsplatte, Dekortür für GSA und Außenwangen bestellen!</p>	600	GGSP60-H165	L/R	924	989	1120			1330	1496
 <p>Geräteschrank für hochbaueigenes Einbaugeschirrspülgerät</p> <p>Fronthöhe: Tür 590 mm Auszug 326 mm</p> <p>Nischenhöhe: 820 mm</p> <p>Standbodenhöhe: 325 mm (bei Sockelhöhe 100 mm)</p> <p>Hinweis: der Wasseranschluss in der Wand muss höher als der Wassereinlauf des GSA liegen!</p> <p>Dekortür für GSA mitbestellen!</p>	638	GGSK60-H165	L/R	1294	1358	1489			1703	1868
 <p>Vario-Schrank Nischenaufteilung nach Bedarf 2-türig, 920 und 722 mm hoch</p> <p>Fronthöhe: nach Bedarf</p>	600	GVARIO-H165	 L/R	753	867	1094			1449	1737
 <p>Vorsatztür für Nische 450 mm Tür mit Hochliftbeschlag für Mikrowellen-Standgeräte Türhöhe 463 mm</p> <p>Die Mikrowelle darf max. 410 mm hoch und 490 mm breit sein!</p>	600	GVTN45-H	 L/R	373	403	459			553	625

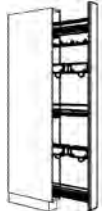









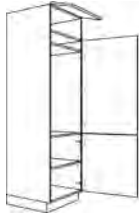

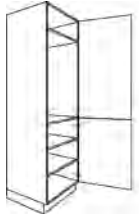

Hochschränke (Halbraster) 1914 mm hoch - Blenden / Regale







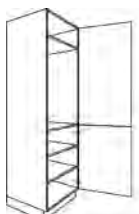





KM19: Korpusmaterial 19 mm FM19: Frontmaterial 19 mm (PRG 135/160/230/240)	Breite in mm	Artikel-Nr.	Farben ab Seite 2.004			
			KM 19		FM 19	
<p>Schattenblende mit Dichtlippe</p>	120 300	HP12-H191 HP30-H191		110 163	166 241	
 <p>Hochschrank-Ausgleichsregal 4 verstellbare Einlegeböden 580 mm tief</p>	150-600	HR15-60-H191		645	678	
 <p>Abschlusseecke für Hochschränke 4 feste Böden 580 mm tief</p> <p>Kürzung bis max.: 180 mm Breite, 180 mm Tiefe</p>	270	HRA-H191	L/R	583	614	
 <p>Abschlusseecke für Hochschränke eckig/gerade 4 feste Böden 580 mm tief</p> <p>Kürzung bis max.: 180 mm Breite, 180 mm Tiefe</p>	270	HRAE-H191	L/R	507	535	
 <p>Innentablar für Hoch- oder Unter- schränke in 600-mm-Breite</p> <p>Maße Tablarboden (BxHxT): 519 x 75 x 490 mm Tiefe inkl. Front</p> <p>Einbau in 19-mm-Korpus Frontmaterial 19 mm (PG 1/2)</p>	600	ITAB60-19 NEU!		239	254	



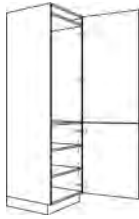

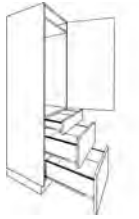

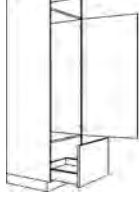



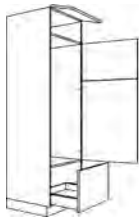

Beschreibung	Breite in mm	Artikel-Nr.		Preisgruppen						
				1	2	3	4	5	6	7
 <p>Blende für Hochschränke Ausführung wie Front</p> <p>Bitte gewünschte Breite angeben! (Abb. Blende links ist Anschraubseite rechts)</p>	50-200	HPD20-H191	L/R	193	228	265			404	491
 <p>Eckpaßleiste in Frontfarbe für rechtwinklig zueinanderstehende Hochschränke Stellmaß 650 x 650 mm max. 700 x 700 mm</p>	90-150	HPE-H191		218	253	288			430	517
 <p>Mehrp reis Eckpaßleiste Maß- oder Winkeländerung</p>		MP-PE		97						
 <p>Hochschrank-Durchgangstür mit fester Sockelblende an der Front 2 Wangen 19 mm, 1 Abdeckboden 19 mm in Korpusmaterial</p> <p>Fronthöhe: Tür als Verbundtür 1186 mm und 722 mm</p> <p>Artikel wird zerlegt geliefert! Keine Breiten-, Höhen- oder Frontänderung möglich. Nicht am Zeilenende möglich!</p>	750	HDWDT75-H191 NEU!	L/R	807	857	1109			1513	1765
 <p>Hochschrank-Passrahmen 100 mm tief</p> <p>Fronthöhe: Tür als Verbundtür 1186 mm und 722 mm</p>	300 400 450 500 600	HRT30-H191 HRT40-H191 HRT45-H191 HRT50-H191 HRT60-H191	L/R L/R L/R L/R L/R	317 352 370 387 422	402 424 504 476 590	486 578 622 668 758			822 1031 1131 1231 1497	1032 1313 1447 1582 1851
 <p>Hochschrank für Geschirr 4 verstellbare Einlegeböden</p> <p>Fronthöhe: Tür als Verbundtür 1186 mm und 722 mm</p>	300 400 450 500 600	HD30-H191 HD40-H191 HD45-H191 HD50-H191 HD60-H191	L/R L/R L/R L/R L/R	662 760 810 859 960	739 865 927 989 1113	881 1058 1141 1227 1399			1136 1397 1522 1650 1902	1331 1658 1817 1975 2293
 <p>Hochschrank mit Türregal 4 verstellbare, gekürzte Einlegeböden 5 verstellbare Einhängkörbe</p> <p>Fronthöhe: Tür als Verbundtür 1186 mm und 722 mm</p>	600	HDR60-H191 NEU!	L/R	1424	1474	1525			2085	2440

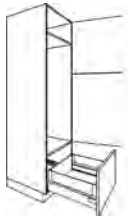

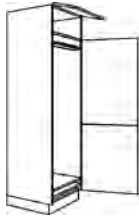

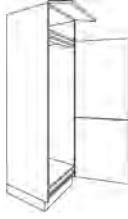

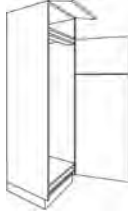

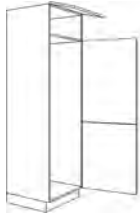

Beschreibung	Breite in mm	Artikel-Nr.		Preisgruppen						
				1	2	3	4	5	6	7
 <p>Hochschrank 30° abgeschrägt 4 verstellbare Einlegeböden 1 fester Fachboden 560/413 mm tief</p> <p>Fronthöhe: Tür als Verbundtür 1186 mm und 722 mm</p>	270	HAD27-H191	 L/R	926	1034	1234			1590	1863
 <p>Hochschrank mit Vollauszug Vorratsschrank mit Frontauszug und 5 ausziehbaren Drahtkörben mit geschlossenem Holzboden mit integrierter Dämpfung Traglast: 120 kg</p> <p>Fronthöhe: Tür als Verbundtür 1186 mm und 722 mm</p>	300 400	HA30-H191 HA40-H191	 L/R	1506 1518	1576 1613	1706 1789			1939 2099	2116 2337
 <p>Hochschrank mit Auszug für Putzmittel/Besen 4 Stauraumboxen 1 Besenhalterung 1 Einhängeschale</p> <p>Fronthöhe: Tür 1912 mm</p> <p>Anschlag L: Beschlag auf rechter Seite, Zugangsseite von links.</p>	150	HAP15-H191	 L/R	1204	1260	1365			1552	1694
 <p>Besenschrank 1 fester Fachboden 1 Putzmittelregal</p> <p>Fronthöhe: Tür als Verbundtür 1186 mm und 722 mm</p>	300 400 450 500 600	HB30-H191 HB40-H191 HB45-H191 HB50-H191 HB60-H191	L/R L/R L/R L/R L/R	642 715 753 853 899	719 820 869 987 1055	860 1012 1085 1238 1340			1115 1351 1465 1655 1843	1309 1613 1758 1984 2232
 <p>Komfort-Vorratsschrank 5 Innenauszüge: 2 Schubkästen 3 Auszüge</p> <p>Fronthöhe: Tür als Verbundtür 1186 mm und 722 mm</p> <p>Bei der Planung ist zu beachten, dass die Tür 90° geöffnet werden kann</p>	300 400 450 500 600	HIA30-H191 HIA40-H191 HIA45-H191 HIA50-H191 HIA60-H191	L/R L/R L/R L/R L/R	1875 1947 1984 2019 2091	1946 2041 2089 2136 2231	2086 2230 2300 2371 2512			2319 2538 2645 2750 2961	2496 2776 2911 3047 3316
 <p>Vorrats- und Speiseschrank oben links 2 Schubkästen oben rechts 3 Einlegeböden 2 innenliegende Schubkästen unten 2 innenliegende Auszüge</p> <p>Fronthöhe: Tür als Verbundtür 1186 mm und 722 mm</p> <p>Die Tür muss 90° geöffnet werden können!</p>	600	HISA60-H191	L/R	2169	2294	2396			2955	3273

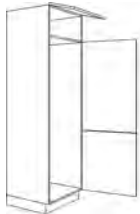



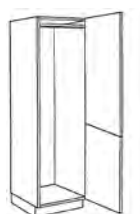

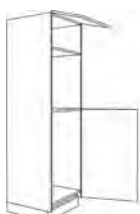

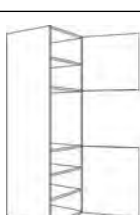
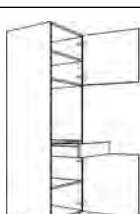
Beschreibung	Breite in mm	Artikel-Nr.	Preisgruppen							
			1	2	3	4	5	6	7	
 <p>Stauraumschrank Eck-Hochschrank mit Schiebetür Seitenwangen in Korpusfarbe 3 Fachböden 1 fester Boden 1 Schiebetür 600 mm breit mit angebauter Sockelblende Innenmaße: 1150mm x 500 mm x Schrankhöhe</p> <p>Fronthöhe: Tür als Verbundtür 1186 mm und 722 mm</p> <p>Planungshöhe nach Sockelhöhe Planungshöhe 2014 mm Planungshöhe 2044 mm Planungshöhe 2064 mm Planungshöhe 2114 mm</p> <p>Planungsmaß: 1200 x 615 mm</p> <p>Innenbeleuchtung mit Kontaktschalter</p> <p>Schrank wird zerlegt geliefert!</p> <p>Nicht möglich mit Griffleiste!</p>										
										
	1200	HEK120-10-H191	L/R	2161	2315	2624			3119	3507
	1200	HEK120-13-H191	L/R	2161	2315	2624			3119	3507
	1200	HEK120-15-H191	L/R	2161	2315	2624			3119	3507
1200	HEK120-20-H191	L/R	2161	2315	2624			3119	3507	







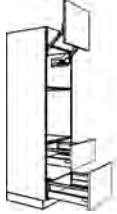

Beschreibung	Breite in mm	Artikel-Nr.		Preisgruppen							
				1	2	3	4	5	6	7	
 <p>Geräteschrank für integriertes Kühlgerät</p> <p>Fronthöhe: Klappe 260 mm Tür 1054 mm Tür 590 mm</p> <p>Nischenhöhe: 880 mm</p>	600	G88-H191		L/R	871	1012	1272			1730	2085
 <p>Geräteschrank für integriertes Kühlgerät</p> <p>Fronthöhe: Tür 1318 mm Tür 590 mm</p> <p>Nischenhöhe: 880 mm</p>	600	G88T-H191		L/R	871	1012	1272			1730	2085
 <p>Geräteschrank für integriertes Kühlgerät</p> <p>Fronthöhe: Klappe 260 mm Tür 1054 mm Auszug 260 mm Auszug 326 mm</p> <p>Nischenhöhe: 880 mm</p>	600	G882A-H191		L/R	1328	1469	1730			2198	2554
 <p>Geräteschrank für integriertes Kühlgerät</p> <p>Fronthöhe: Tür 1318 mm Auszug 260 mm Auszug 326 mm</p> <p>Nischenhöhe: 880 mm</p>	600	G882AT-H191		L/R	1328	1469	1730			2198	2554
 <p>Geräteschrank für integriertes Kühlgerät</p> <p>Fronthöhe: Klappe 260 mm Tür 922 mm Schubkasten 128 mm Tür 590 mm</p> <p>Nischenhöhe: 880 mm</p>	600	G88S-H191		L/R	1100	1241	1503			1968	2325
 <p>Geräteschrank für integriertes Kühlgerät</p> <p>Fronthöhe: Tür 1186 mm Schubkasten 128 mm Tür 590 mm</p> <p>Nischenhöhe: 880 mm</p>	600	G88ST-H191		L/R	1100	1241	1503			1968	2325
 <p>Geräteschrank für integriertes Kühlgerät</p> <p>Fronthöhe: Tür 1186 mm Tür 722 mm</p> <p>Nischenhöhe: 880 mm</p>	600	GD88-H191		L/R	871	1012	1272			1730	2085

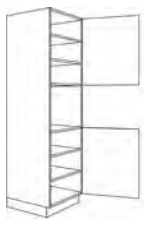



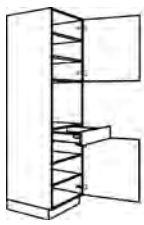
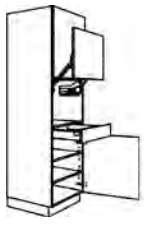



Beschreibung	Breite in mm	Artikel-Nr.		Preisgruppen							
				1	2	3	4	5	6	7	
 <p>Geräteschrank für integriertes Kühlgerät</p> <p>Fronthöhe: Klappe 260 mm Tür 922 mm Schubkasten 128 mm Auszug 260 mm Auszug 326 mm</p> <p>Nischenhöhe: 880 mm</p>	600	G88SA-H191		L/R	1473	1574	1773			2074	2324
 <p>Geräteschrank für integriertes Kühlgerät 1 fester Boden</p> <p>Fronthöhe: Tür 1186 mm Schubkasten 128 mm Auszug 260 mm Auszug 326 mm</p> <p>Nischenhöhe: 880 mm</p>	600	G88SAT-H191		L/R	1473	1574	1773			2074	2324
 <p>Geräteschrank für integrierten Kühlschrank und integrierten Gefrierschrank</p> <p>Fronthöhe: Tür 942 mm Tür 966 mm</p> <p>Nischenhöhe: 2x 880 mm</p>	600	G88-88-H191		L/R	871	1012	1272			1730	2085
 <p>Geräteschrank für integriertes Kühlgerät</p> <p>Fronthöhe: Tür 1186 mm Tür 722 mm</p> <p>Nischenhöhe: 1030 mm</p>	600	G103-H191		L/R	871	1012	1272			1730	2085
 <p>Geräteschrank für integriertes Kühlgerät</p> <p>Fronthöhe: Tür 1186 mm Schubkasten 128 mm Auszug 260 mm Auszug 326 mm</p> <p>Nischenhöhe: 1030 mm</p>	600	G103SA-H191		L/R	1473	1574	1773			2074	2324
 <p>Geräteschrank für integriertes Kühlgerät</p> <p>Fronthöhe: Klappe 326 mm Tür 1252 mm Auszug 326 mm</p> <p>Bei Griff 270/340 wird die KS-Front geteilt. Maße: 856 / 392 mm</p> <p>Nischenhöhe: 1225 mm</p>	600	G123A-H191		L/R	1100	1241	1503			1968	2325



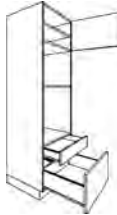

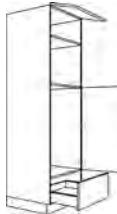

Beschreibung	Breite in mm	Artikel-Nr.		Preisgruppen							
				1	2	3	4	5	6	7	
 <p>Geräteschrank für integriertes Kühlgerät</p> <p>Fronthöhe: Tür 1582 mm Auszug 326 mm</p> <p>Bei Griff 270/340 wird die KS-Front geteilt. Maße: 1186 / 392 mm</p> <p>Nischenhöhe: 1225 mm</p>	600	G123AT-H191		L/R	1100	1241	1503			1968	2325
 <p>Geräteschrank für integriertes Kühlgerät</p> <p>Fronthöhe: Klappe 326 mm Tür 374 mm Tür 874 mm Auszug 326 mm</p> <p>Nischenhöhe: 1225 mm</p>	600	G123B-H191		L/R	1100	1241	1503			1968	2325
 <p>Geräteschrank für integriertes Kühlgerät</p> <p>Fronthöhe: Tür 704 mm Tür 874 mm Auszug 326 mm</p> <p>Nischenhöhe: 1225 mm</p>	600	G123BT-H191		L/R	1100	1241	1503			1968	2325
 <p>Geräteschrank für integriertes Kühlgerät</p> <p>Fronthöhe: Klappe 260 mm Tür als Verbundtür 922 mm und 722 mm</p> <p>Nischenhöhe: 1405 mm</p>	600	G140-H191	 	L/R	1100	1241	1503			1968	2325
 <p>Geräteschrank für integriertes Kühlgerät</p> <p>Fronthöhe: Klappe 260 mm Tür 922 mm Tür 722 mm</p> <p>Nischenhöhe: 1445 mm</p>	600	G145-H191		L/R	1100	1241	1503			1968	2325
 <p>Geräteschrank für int. Kühl-Gefrierkombination</p> <p>Fronthöhe: Klappe 260 mm Tür 424 mm Tür 1220 mm</p> <p>Nischenhöhe: 1445 mm</p>	600	G145B-H191		L/R	1100	1241	1503			1968	2325

Beschreibung	Breite in mm	Artikel-Nr.		Preisgruppen						
				1	2	3	4	5	6	7
 <p>Geräteschrank für int. Kühl-Gefrierkombination</p> <p>Fronthöhe: Klappe 194 mm Tür 988 mm Tür 722 mm</p> <p>Nischenhöhe: 1580 mm</p>	600	G158B-H191	 L/R	871	1012	1272			1730	2085
 <p>Geräteschrank für int. Kühl-Gefrierkombination</p> <p>Fronthöhe: Klappe 194 mm Tür als Verbundtür 988 mm und 722 mm</p> <p>Nischenhöhe: 1580 mm</p>	600	G158V-H191	 L/R	871	1012	1272			1730	2085
 <p>Geräteschrank für Kühl-Gefrierkombination</p> <p>Fronthöhe: Tür 1186 mm Tür 722 mm</p> <p>Nischenhöhe: 1780 mm</p>	600	G178B-H191	 L/R	871	1043	1272			1730	2085
 <p>Geräteschrank für int. Kühl-Gefrierkombination</p> <p>Fronthöhe: Tür als Verbundtür 1186 mm und 722 mm</p> <p>Nischenhöhe: 1780 mm</p>	600	G178V-H191	 L/R	871	1012	1272			1730	2085
 <p>Geräteschrank für Backofen und Kühlschrank</p> <p>Fronthöhe: Klappe 335 mm Tür 973 mm</p> <p>Nischenhöhe oben: 590 mm Nischenhöhe unten: 880 mm</p>	600	G880-H191	 L/R	871	1012	1272			1730	2085
 <p>Geräteschrank für Einbaubackofen</p> <p>Fronthöhe: Tür 586 mm Tür 722 mm</p> <p>Nischenhöhe: 590 mm</p> <p>Standbodenhöhe: 830 mm (bei Sockelhöhe 100 mm)</p>	600	GDO-H191	L/R	871	1012	1272			1730	2085
 <p>Geräteschrank für Einbaubackofen</p> <p>Fronthöhe: Tür 586 mm Schubkasten 128 mm Tür 590 mm</p> <p>Nischenhöhe: 590 mm</p> <p>Standbodenhöhe: 830 mm (bei Sockelhöhe 100 mm)</p>	600	GOS-H191	L/R	1100	1241	1503			1968	2325

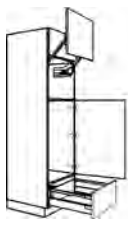

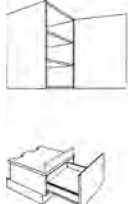
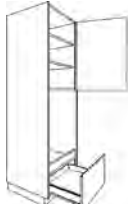
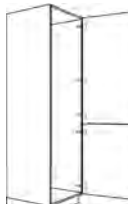

Beschreibung	Breite in mm	Artikel-Nr.		Preisgruppen						
				1	2	3	4	5	6	7
 <p>Geräteschrank für Einbaubackofen</p> <p>Fronthöhe: Tür 586 mm 1 Schubkasten 128 mm 1 Auszug 260 mm 1 Auszug 326 mm</p> <p>Nischenhöhe: 590 mm</p> <p>Standbodenhöhe: 830 mm (bei Sockelhöhe 100 mm)</p>	600	GOS2A-H191	L/R	1473	1574	1773			2074	2324
 <p>Geräteschrank für Mikrowelle oder Dampfgarer und Backofen</p> <p>Fronthöhe bei Nische 450 mm: Tür 513 mm Auszug 326 mm</p> <p>Nischenhöhe Mikrowelle: 450 / 360 / 380 mm</p> <p>Nischenhöhe unten: 590 mm</p> <p>Bei Änderung der Nischenhöhe verändert sich die Höhe der Tür.</p>	600	GMOA-H191	L/R	1131	1272	1534			2002	2359
 <p>Geräteschrank für Mikrowelle oder Dampfgarer und Backofen mit Vorsatztür</p> <p>Fronthöhe: Tür 515 mm Vorsatztür 463 mm Auszug 326 mm</p> <p>Nischenhöhe oben: 450 mm Nischenhöhe unten: 590 mm</p>	600	GVMOA-H191	 L/R	1332	1439	1634			1990	2256
 <p>Geräteschrank für Mikrowelle oder Dampfgarer und Backofen</p> <p>Fronthöhe bei Nische 450 mm: Klappe 249 mm Auszug 260 mm Auszug 326 mm</p> <p>Nischenhöhe Mikrowelle: 450 / 360 / 380 mm</p> <p>Nischenhöhe unten: 590 mm</p>	600	GMO2A-H191	 L/R	1328	1469	1730			2198	2554
 <p>Geräteschrank für Mikrowelle oder Dampfgarer und Backofen mit Vorsatztür</p> <p>Fronthöhe: Klappe 251 mm Vorsatztür 463 mm Auszug 260 mm Auszug 326 mm</p> <p>Nischenhöhe oben: 450 mm Nischenhöhe unten: 590 mm</p>	600	GVMO2A-H191	 L/R	1636	1800	2110			2649	3065



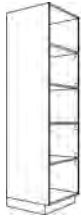

Beschreibung	Breite in mm	Artikel-Nr.		Preisgruppen						
				1	2	3	4	5	6	7
 <p>Geräteschrank für Mikrowelle</p> <p>Fronthöhe bei Nische 450 mm: Tür 726 mm Tür 722 mm</p> <p>Nischenhöhe: 450 / 360 / 380 mm</p> <p>Standbodenhöhe: 830 mm (bei Sockelhöhe 100 mm)</p>	600	GM-H191	 L/R	871	1012	1272			1730	2085
 <p>Geräteschrank für Mikrowelle mit Vorsatztür</p> <p>Fronthöhe: Tür 724 mm Vorsatztür 463 mm Tür 722 mm</p> <p>Nischenhöhe: 450 mm</p> <p>Standbodenhöhe: 830 mm (bei Sockelhöhe 100 mm)</p>	600	GVM-H191	 L/R	1179	1344	1652			2182	2596
 <p>Geräteschrank für Mikrowelle</p> <p>Fronthöhe bei Nische 450 mm: Tür 726 mm Schubkasten 128 mm Tür 590 mm</p> <p>Nischenhöhe: 450 / 360 / 380 mm</p> <p>Standbodenhöhe: 830 mm (bei Sockelhöhe 100 mm)</p> <p>Bei Änderung der Nischenhöhe verändert sich die Höhe der oberen Tür.</p>	600	GMS-H191	L/R	1100	1241	1503			1968	2325
 <p>Geräteschrank für Mikrowelle mit Vorsatztür</p> <p>Fronthöhe bei Nische 450 mm: Tür 724 mm Vorsatztür 463 mm Schubkasten 128 mm Tür 590 mm</p> <p>Nischenhöhe: 450 mm</p> <p>Standbodenhöhe: 830 mm (bei Sockelhöhe 100 mm)</p>	600	GVMS-H191	 L/R	1408	1572	1883			2419	2836
 <p>Geräteschrank für Mikrowelle</p> <p>Fronthöhe bei Nische 450 mm: Tür 726 mm Schubkasten 128 mm Auszug 260 mm Auszug 326 mm</p> <p>Nischenhöhe: 450 / 360 / 380 mm</p> <p>Standbodenhöhe: 830 mm (bei Sockelhöhe 100 mm)</p>	600	GMS2A-H191	 L/R	1473	1574	1773			2074	2324

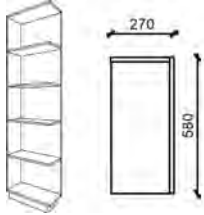



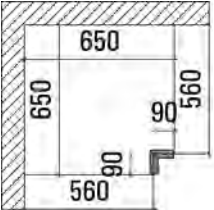
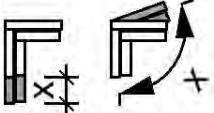
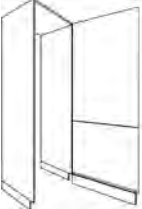

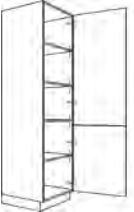

Beschreibung	Breite in mm	Artikel-Nr.		Preisgruppen							
				1	2	3	4	5	6	7	
 <p>Geräteschrank für Mikrowelle</p> <p>Fronthöhe bei Nische 450 mm: Tür 724 mm Vorsatztür 463 mm Schubkasten 128 mm Auszug 260 mm Auszug 326 mm</p> <p>Nischenhöhe: 450 / 360 / 380 mm</p> <p>Standbodenhöhe: 830 mm (bei Sockelhöhe 100 mm)</p>	600	GVMS2A-H191		L/R	1781	1904	2153			2526	2835
 <p>Geräteschrank für Mikrowelle oder Dampfgarer und Backofen</p> <p>Fronthöhe bei Nische 450 mm: Tür 381 mm Schubkasten 128 mm Auszug 326 mm</p> <p>Nischenhöhe Mikrowelle: 450 / 360 / 380 mm Nischenhöhe unten: 590 mm Standbodenhöhe: 565 mm (bei Sockelhöhe 100 mm)</p>	600	GMOSA-H191			1316	1457	1719			2187	2543
 <p>Geräteschrank für Mikrowelle oder Dampfgarer und Backofen mit Vorsatztür</p> <p>Fronthöhe: Tür 383 mm Vorsatztür 463 mm Schubkasten 128 mm Auszug 326 mm</p> <p>Nischenhöhe oben: 450 mm Nischenhöhe unten: 590 mm Standbodenhöhe: 565 mm (bei Sockelhöhe 100 mm)</p>	600	GMOSA-H191			1624	1789	2099			2638	3054
 <p>Geräteschrank für int. Kühlschrank und Mikrowelle</p> <p>Fronthöhe bei Nische 450 mm: Klappe 346 mm Tür 904 mm Schubkasten 194 mm</p> <p>Mikrowelle Nischenhöhe: 450 / 360 / 380 mm Standbodenhöhe: 1200 mm (bei Sockelhöhe 100 mm)</p> <p>Kühlschrank Nischenhöhe: 880 mm Standbodenhöhe: 300 mm (bei Sockelhöhe 100 mm)</p> <p>Bei Veränderung der Nischenhöhe verändert sich die Höhe der Klappe.</p>	600	G88MA-H191		L/R	1100	1241	1503			1968	2325



Beschreibung	Breite in mm	Artikel-Nr.		Preisgruppen						
				1	2	3	4	5	6	7
 <p>Geräteschrank für int. Kühlschrank und Mikrowelle mit Vorsatztür</p> <p>Fronthöhe: Klappe 344 mm Vorsatztür 463 mm Tür 904 mm Auszug 194 mm</p> <p>Mikrowelle Nischenhöhe: 450 mm Standbodenhöhe: 1200 mm (bei Sockelhöhe 100 mm)</p> <p>Kühlschrank Nischenhöhe: 880 mm Standbodenhöhe: 300 mm (bei Sockelhöhe 100 mm)</p>	600	GV88MA-H191	 L/R	1408	1572	1883			2419	2836
 <p>Hochgebauter GSA ohne Seitenwände</p> <p>Fronthöhe: Tür 856 mm Auszug 326 mm</p> <p>Standbodenhöhe: 325 mm</p> <p>Hinweis: der Wasseranschluss in der Wand muss höher als der Wassereinlauf des GSA liegen!</p> <p>Dekortür für GSA und Außenwangen bestellen!</p>	600	GGSP60-H191	L/R	1099	1192	1357			1675	1910
 <p>Geräteschrank für hochbaue geeignetes Einbaugeschirrspülgerät</p> <p>Fronthöhe: Tür 856 mm Auszug 326 mm</p> <p>Nischenhöhe: 833 mm</p> <p>Standbodenhöhe: 325 mm (bei Sockelhöhe 100 mm)</p> <p>Hinweis: der Wasseranschluss in der Wand muss höher als der Wassereinlauf des GSA liegen!</p> <p>Dekortür für GSA mitbestellen!</p>	638	GGSK60-H191	L/R	1512	1606	1771			2092	2327
 <p>Vario-Schrank Nischenaufteilung nach Bedarf 2-türig, 1186 mm und 722 mm hoch</p> <p>Fronthöhe: nach Bedarf</p>	600	GVARIO-H191	 L/R	871	1012	1272			1730	2085
 <p>Vorsatztür für Nische 450 mm Tür mit Hochliftbeschlag für Mikrowellen-Standgeräte Türhöhe 463 mm</p> <p>Die Mikrowelle darf max. 410 mm hoch und 490 mm breit sein!</p>	600	GVTN45-H		373	403	459			553	625



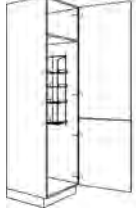







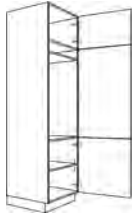

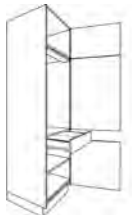

Hochschränke (Halbraster) 2046 mm hoch - Blenden / Regale

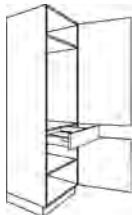

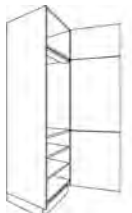







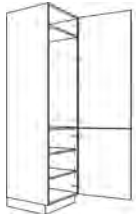

KM19: Korpusmaterial 19 mm FM19: Frontmaterial 19 mm (PRG 135/160/230/240)	Breite in mm	Artikel-Nr.	Farben ab Seite 2.004				
			KM 19		FM 19		
<p>Schattenblende mit Dichtlippe</p>	120 300	HP12-H204 HP30-H204		123 170	185 256		
 <p>Hochschrank-Ausgleichsregal 4 verstellbare Einlegeböden 580 mm tief</p>	150-600	HR15-60-H204		799	838		
 <p>Abschlusseecke für Hochschränke 4 feste Böden 580 mm tief</p> <p>Kürzung bis max.: 180 mm Breite, 180 mm Tiefe</p>	270	HRA-H204	L/R	615	645		
 <p>Abschlusseecke für Hochschränke eckig/gerade 4 feste Böden 580 mm tief</p> <p>Kürzung bis max.: 180 mm Breite, 180 mm Tiefe</p>	270	HRAE-H204	L/R	536	561		
 <p>Innentablar für Hoch- oder Unter- schränke in 600-mm-Breite</p> <p>Maße Tablarboden (BxHxT): 519 x 75 x 490 mm Tiefe inkl. Front</p> <p>Einbau in 19-mm-Korpus Frontmaterial 19 mm (PG 1/2)</p>	600	ITAB60-19 NEU!		239	254		







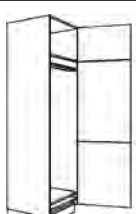



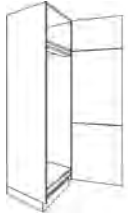

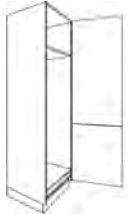

Beschreibung	Breite in mm	Artikel-Nr.		Preisgruppen						
				1	2	3	4	5	6	7
 <p>Blende für Hochschränke Ausführung wie Front</p> <p>Bitte gewünschte Breite angeben! (Abb. Blende links ist Anschraubseite rechts)</p>	50-200	HPD20-H204	L/R	199	235	306			412	501
 <p>Eckpaßleiste in Frontfarbe für rechtwinklig zueinanderstehende Hochschränke Stellmaß 650 x 650 mm max. 700 x 700 mm</p>	90-150	HPE-H204		226	261	332			439	526
 <p>Mehrpreis Eckpaßleiste Maß- oder Winkeländerung</p>		MP-PE		97						
 <p>Hochschrank-Durchgangstür mit fester Sockelblende an der Front 2 Wangen 19 mm, 1 Abdeckboden 19 mm in Korpusmaterial</p> <p>Fronthöhe: Tür als Verbundtür 1318 mm und 722 mm</p> <p>Artikel wird zerlegt geliefert! Keine Breiten-, Höhen- oder Frontänderung möglich. Nicht am Zeilenende möglich!</p>	750	HDWDT75-H204 NEU!	L/R	832	883	1143			1559	1819
 <p>Hochschrank-Passrahmen 100 mm tief</p> <p>Fronthöhe: Tür als Verbundtür 1318 mm und 722 mm</p>	300 400 450 500 600	HRT30-H204 HRT40-H204 HRT45-H204 HRT50-H204 HRT60-H204	L/R L/R L/R L/R L/R	328 362 381 400 435	413 437 520 491 609	500 595 643 689 782			847 1062 1165 1269 1543	1064 1353 1524 1630 1910
 <p>Hochschrank für Geschirr 4 verstellbare Einlegeböden</p> <p>Fronthöhe: Tür als Verbundtür 1318 mm und 722 mm</p>	300 400 450 500 600	HD30-H204 HD40-H204 HD45-H204 HD50-H204 HD60-H204	L/R L/R L/R L/R L/R	682 784 835 887 989	761 892 955 1020 1147	921 1105 1195 1284 1465			1160 1426 1555 1684 1943	1357 1692 1854 2016 2340
 <p>Hochschrank mit Türregal 4 verstellbare, gekürzte Einlegeböden 5 verstellbare Einhängkörbe</p> <p>Fronthöhe: Tür als Verbundtür 1318 mm und 722 mm</p>	600	HDR60-H204 NEU!	L/R	1446	1498	1550			2118	2480

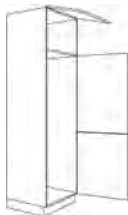



Beschreibung	Breite in mm	Artikel-Nr.		Preisgruppen						
				1	2	3	4	5	6	7
 <p>Hochschrank 30° abgeschrägt 4 verstellbare Einlegeböden 560/413 mm tief</p> <p>Fronthöhe: Tür als Verbundtür 1318 mm und 722 mm</p>	270	HAD27-H204	 L/R	955	1067	1288			1623	1900
 <p>Hochschrank mit Vollauszug Vorratsschrank mit Frontauszug und 5 ausziehbaren Drahtkörben mit geschlossenem Holzboden mit integrierter Dämpfung Traglast: 120 kg</p> <p>Fronthöhe: Tür als Verbundtür 1318 mm und 722 mm</p>	300 400	HA30-H204 HA40-H204		1534 1546	1606 1643	1750 1839			1967 2212	2149 2372
 <p>Hochschrank mit Auszug für Putzmittel/Besen 4 Stauraumboxen 1 Besenhalterung 1 Einhängeschale</p> <p>Fronthöhe: Tür 2044 mm</p> <p>Anschlag L: Beschlag auf rechter Seite, Zugangsseite von links.</p>	150	HAP15-H204	 L/R	1227	1284	1400			1574	1719
 <p>Besenschrank 1 fester Fachboden 1 Putzmittelregal</p> <p>Fronthöhe: Tür als Verbundtür 1318 mm und 722 mm</p>	300 400 450 500 600	HB30-H204 HB40-H204 HB45-H204 HB50-H204 HB60-H204	L/R L/R L/R L/R L/R	661 737 776 880 927	741 845 895 1018 1086	900 1059 1136 1277 1404			1138 1378 1495 1707 1880	1337 1647 1794 2045 2278
 <p>Komfort-Vorratsschrank 5 Innenauszüge: 2 Schubkästen 3 Auszüge</p> <p>Fronthöhe: Tür als Verbundtür 1318 mm und 722 mm</p> <p>Bei der Planung ist zu beachten, dass die Tür 90° geöffnet werden kann</p>	300 400 450 500 600	HIA30-H204 HIA40-H204 HIA45-H204 HIA50-H204 HIA60-H204	L/R L/R L/R L/R L/R	1933 2007 2044 2082 2157	2005 2104 2153 2203 2301	2150 2299 2371 2444 2589			2366 2589 2698 2807 3024	2548 2834 2969 3109 3385
 <p>Vorrats- und Speiseschrank oben links 2 Schubkästen oben rechts 3 Einlegeböden 2 innenliegende Schubkästen unten 3 innenliegende Auszüge</p> <p>Fronthöhe: Tür als Verbundtür 1318 mm und 722 mm</p> <p>Die Tür muss 90° geöffnet werden können!</p>	600	HISA60-H204	L/R	2234	2365	2625			3015	3340





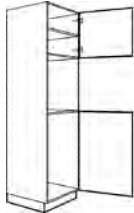

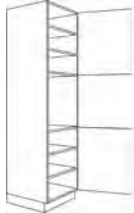
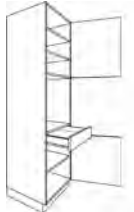

Beschreibung	Breite in mm	Artikel-Nr.	Preisgruppen							
			1	2	3	4	5	6	7	
 <p>Stauraumschrank Eck-Hochschrank mit Schiebetür Seitenwangen in Korpusfarbe 3 Fachböden 1 fester Boden 1 Schiebetür 600 mm breit mit angebauter Sockelblende Innenmaße: 1150mm x 500 mm x Schrankhöhe</p> <p>Fronthöhe: Tür als Verbundtür 1318 mm und 722 mm</p> <p>Planungshöhe nach Sockelhöhe Planungshöhe 2146 mm Planungshöhe 2176 mm Planungshöhe 2196 mm Planungshöhe 2246 mm</p> <p>Planungsmaß: 1200 x 615 mm</p> <p>Innenbeleuchtung mit Kontaktschalter</p> <p>Schrank wird zerlegt geliefert!</p> <p>Nicht möglich mit Griffleiste!</p>										
										
	1200	HEK120-10-H204	L/R	2228	2388	2705			3182	3578
	1200	HEK120-13-H204	L/R	2228	2388	2705			3182	3578
	1200	HEK120-15-H204	L/R	2228	2388	2705			3182	3578
1200	HEK120-20-H204	L/R	2228	2388	2705			3182	3578	







Beschreibung	Breite in mm	Artikel-Nr.		Preisgruppen							
				1	2	3	4	5	6	7	
 <p>Geräteschrank für integriertes Kühlgerät</p> <p>Fronthöhe: Tür 392 mm Tür 1054 mm Tür 590 mm</p> <p>Nischenhöhe: 880 mm</p>	600	G88-H204		L/R	899	1043	1332			1766	2127
 <p>Geräteschrank für integriertes Kühlgerät</p> <p>Fronthöhe: Tür 392 mm Tür 1054 mm Auszug 260 mm Auszug 326 mm</p> <p>Nischenhöhe: 880 mm</p>	600	G882A-H204		L/R	1369	1515	1806			2243	2607
 <p>Geräteschrank für integriertes Kühlgerät</p> <p>Fronthöhe: Tür 392 mm Tür 922 mm Schubkasten 128 mm Tür 590 mm</p> <p>Nischenhöhe: 880 mm</p>	600	G88S-H204		L/R	1135	1280	1571			2009	2372
 <p>Geräteschrank für integriertes Kühlgerät 1 verstellbarer Einlegeboden</p> <p>Fronthöhe: Tür 1318 mm Schubkasten 128 mm Tür 590 mm</p> <p>Nischenhöhe: 880 mm</p>	600	G88ST-H204		L/R	1135	1280	1571			2009	2372
 <p>Geräteschrank für integriertes Kühlgerät</p> <p>Fronthöhe: Tür 392 mm Tür 922 mm Tür 722 mm</p> <p>Nischenhöhe: 880 mm</p>	600	GD88-H204		L/R	899	1043	1332			1766	2127
 <p>Geräteschrank für integriertes Kühlgerät</p> <p>Fronthöhe: Tür 392 mm Tür 922 mm Schubkasten 128 mm Auszug 260 mm Auszug 326 mm</p> <p>Nischenhöhe: 880 mm</p>	600	G88SA-H204		L/R	1519	1652	1931			2329	2680
 <p>Geräteschrank für integriertes Kühlgerät</p> <p>Fronthöhe: Tür 1318 mm Schubkasten 128 mm Auszug 260 mm Auszug 326 mm</p> <p>Nischenhöhe: 880 mm</p>	600	G88SAT-H204		L/R	1519	1652	1931			2329	2680



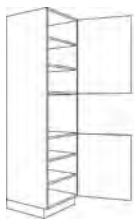



Beschreibung	Breite in mm	Artikel-Nr.			Preisgruppen						
					1	2	3	4	5	6	7
 <p>Geräteschrank für int. Kühlschrank und int. Gefrierschrank</p> <p>Fronthöhe: Tür 1074 mm Tür 966 mm</p> <p>Nischenhöhe: 2x 880 mm</p>	600	G88-88-H204		L/R	899	1043	1332			1766	2127
 <p>Geräteschrank für integriertes Kühlgerät</p> <p>Fronthöhe: Tür 1318 mm Tür 722 mm</p> <p>Nischenhöhe: 1030 mm</p>	600	G103-H204		L/R	899	1043	1332			1766	2127
 <p>Geräteschrank für integriertes Kühlgerät</p> <p>Fronthöhe: Tür 1318 mm Schubkasten 128 mm Auszug 260 mm Auszug 326 mm</p> <p>Nischenhöhe: 1030 mm</p>	600	G103SA-H204	 	L/R	1519	1652	1931			2329	2680
 <p>Geräteschrank für integriertes Kühlgerät</p> <p>Fronthöhe: Tür 458 mm Tür 1252 mm Auszug 326 mm</p> <p>Bei Griff 270/340 wird die KS-Front geteilt. Maße: 856 / 392 mm</p> <p>Nischenhöhe: 1225 mm</p>	600	G123A-H204		L/R	1135	1280	1571			2009	2372
 <p>Geräteschrank für integriertes Kühlgerät</p> <p>Fronthöhe: Tür 458 mm Tür 379 mm Tür 869 mm Auszug 326 mm</p> <p>Nischenhöhe: 1225 mm</p>	600	G123B-H204		L/R	1135	1280	1571			2009	2372
 <p>Geräteschrank für integriertes Kühlgerät</p> <p>Fronthöhe: Tür 392 mm Tür als Verbundtür 922 mm und 722 mm</p> <p>Nischenhöhe: 1405 mm</p>	600	G140-H204	 	L/R	1135	1280	1571			2009	2372



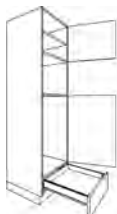

Beschreibung	Breite in mm	Artikel-Nr.		Preisgruppen						
				1	2	3	4	5	6	7
 <p>Geräteschrank für integriertes Kühlgerät</p> <p>Fronthöhe: Tür 392 mm Tür 922 mm Tür 722 mm</p> <p>Nischenhöhe: 1445 mm</p>	600	G145-H204	 L/R	1135	1280	1571			2009	2372
 <p>Geräteschrank für integriertes Kühlgerät</p> <p>Fronthöhe: Tür 1318 mm Tür 722 mm</p> <p>Nischenhöhe: 1445 mm</p>	600	G145T-H204	 L/R	1135	1280	1571			2009	2372
 <p>Geräteschrank für int. Kühl-Gefrierkombination</p> <p>Fronthöhe: Tür 392 mm Tür 424 mm Tür 1220 mm</p> <p>Nischenhöhe: 1445 mm</p>	600	G145B-H204	 L/R	1135	1280	1571			2009	2372
 <p>Geräteschrank für int. Kühl-Gefrierkombination</p> <p>Fronthöhe: Klappe 326 mm Tür 988 mm Tür 722 mm</p> <p>Nischenhöhe: 1580 mm</p>	600	G158B-H204	 L/R	899	1043	1332			1766	2127
 <p>Geräteschrank für int. Kühl-Gefrierkombination</p> <p>Fronthöhe: Klappe 326 mm Tür als Verbundtür 988 mm und 722 mm</p> <p>Nischenhöhe: 1580 mm</p>	600	G158V-H204	 L/R	899	1043	1332			1766	2127
 <p>Geräteschrank für Kühl-Gefrierkombination</p> <p>Fronthöhe: Tür 1318 mm Tür 722 mm</p> <p>Nischenhöhe: 1780 mm</p>	600	G178B-H204	 L/R	899	1043	1332			1766	2127
 <p>Geräteschrank für int. Kühl-Gefrierkombination</p> <p>Fronthöhe: Tür als Verbundtür 1318 mm und 722 mm</p> <p>Nischenhöhe: 1780 mm</p>	600	G178V-H204	 L/R	899	1043	1332			1766	2127

Beschreibung	Breite in mm	Artikel-Nr.		Preisgruppen						
				1	2	3	4	5	6	7
 <p>Geräteschrank für Backofen und Kühlschrank</p> <p>Fronthöhe: Tür 467 mm Tür 973 mm</p> <p>Nischenhöhe oben: 590 mm Nischenhöhe unten: 880 mm</p>	600	G880-H204	 L/R	899	1043	1332			1766	2127
 <p>Geräteschrank für Einbaubackofen</p> <p>Fronthöhe: Tür 718 mm Tür 722 mm</p> <p>Nischenhöhe: 590 mm</p> <p>Standbodenhöhe: 830 mm (bei Sockelhöhe 100 mm)</p>	600	GDO-H204	L/R	899	1043	1332			1766	2127
 <p>Geräteschrank für Einbaubackofen</p> <p>Fronthöhe: Tür 718 mm Schubkasten 128 mm Tür 590 mm</p> <p>Nischenhöhe: 590 mm</p> <p>Standbodenhöhe: 830 mm (bei Sockelhöhe 100 mm)</p>	600	GOS-H204	L/R	1135	1280	1571			2009	2372
 <p>Geräteschrank für Einbaubackofen 2 verstellbare Einlegeböden</p> <p>Fronthöhe: Tür 718 mm 1 Schubkasten 128 mm 1 Auszug 260 mm 1 Auszug 326 mm</p> <p>Nischenhöhe: 590 mm</p> <p>Standbodenhöhe: 830 mm (bei Sockelhöhe 100 mm)</p>	600	GOS2A-H204	L/R	1519	1652	1931			2329	2680
 <p>Geräteschrank für Mikrowelle oder Dampfgarer und Backofen</p> <p>Fronthöhe bei Nische 450 mm: Tür 645 mm Auszug 326 mm</p> <p>Nischenhöhe Mikrowelle: 450 / 360 / 380 mm</p> <p>Nischenhöhe unten: 590 mm</p> <p>Bei Änderung der Nischenhöhe verändert sich die Höhe der Tür.</p>	600	GMOA-H204	L/R	1173	1318	1610			2046	2410



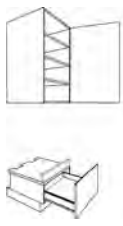
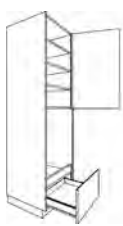
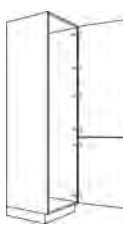

Beschreibung	Breite in mm	Artikel-Nr.		Preisgruppen						
				1	2	3	4	5	6	7
 <p>Geräteschrank für Mikrowelle oder Dampfgarer und Backofen mit Vorsatztür</p> <p>Fronthöhe: Tür 647 mm Vorsatztür 463 mm Auszug 326 mm</p> <p>Nischenhöhe oben: 450 mm Nischenhöhe unten: 590 mm</p>	600	GVMOA-H204	 L/R	1379	1488	1707			2034	2306
 <p>Geräteschrank für Mikrowelle oder Dampfgarer und Backofen</p> <p>Fronthöhe bei Nische 450 mm: Tür 381 mm Auszug 260 mm Auszug 326 mm</p> <p>Nischenhöhe Mikrowelle: 450 / 360 / 380 mm</p> <p>Nischenhöhe unten: 590 mm</p>	600	GMO2A-H204	L/R	1369	1515	1806			2243	2607
 <p>Geräteschrank für Mikrowelle oder Dampfgarer und Backofen mit Vorsatztür</p> <p>Fronthöhe: Tür 383 mm Vorsatztür 463 mm Auszug 260 mm Auszug 326 mm</p> <p>Nischenhöhe oben: 450 mm Nischenhöhe unten: 590 mm</p>	600	GVMO2A-H204	 L/R	1677	1847	2186			2694	3118
 <p>Geräteschrank für Mikrowelle oder Dampfgarer und Backofen</p> <p>Fronthöhe bei Nische 450 mm: Tür 513 mm Schubkasten 128 mm Auszug 326 mm</p> <p>Nischenhöhe Mikrowelle: 450 / 360 / 380 mm Nischenhöhe unten: 590 mm Standbodenhöhe: 565 mm (bei Sockelhöhe 100 mm)</p>	600	GMOSA-H204	L/R	1358	1504	1794			2232	2596
 <p>Geräteschrank für Mikrowelle oder Dampfgarer und Backofen mit Vorsatztür</p> <p>Fronthöhe: Tür 515 mm Vorsatztür 463 mm Schubkasten 128 mm Auszug 326 mm</p> <p>Nischenhöhe oben: 450 mm Nischenhöhe unten: 590 mm Standbodenhöhe: 565 mm (bei Sockelhöhe 100 mm)</p>	600	GVMOA-H204	 L/R	1666	1835	2174			2683	3106



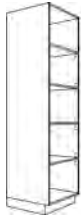

Beschreibung	Breite in mm	Artikel-Nr.		Preisgruppen						
				1	2	3	4	5	6	7
 <p>Geräteschrank für Mikrowelle</p> <p>Fronthöhe bei Nische 450 mm: Tür 858 mm Tür 722 mm</p> <p>Nischenhöhe: 450 / 360 / 380 mm</p> <p>Standbodenhöhe: 830 mm (bei Sockelhöhe 100 mm)</p>	600	GM-H204	L/R	899	1043	1332			1766	2127
 <p>Geräteschrank für Mikrowelle mit Vorsatztür</p> <p>Fronthöhe: Tür 856 mm Vorsatztür 463 mm Tür 722 mm</p> <p>Nischenhöhe: 450 mm</p> <p>Standbodenhöhe: 830 mm (bei Sockelhöhe 100 mm)</p>	600	GVM-H204	 L/R	1207	1375	1712			2218	2638
 <p>Geräteschrank für Mikrowelle</p> <p>Fronthöhe bei Nische 450 mm: Tür 858 mm Schubkasten 128 mm Tür 590 mm</p> <p>Nischenhöhe: 450 / 360 / 380 mm</p> <p>Standbodenhöhe: 830 mm (bei Sockelhöhe 100 mm)</p> <p>Bei Änderung der Nischenhöhe verändert sich die Höhe der oberen Tür.</p>	600	GMS-H204	L/R	1135	1280	1571			2009	2372
 <p>Geräteschrank für Mikrowelle mit Vorsatztür</p> <p>Fronthöhe: Tür 856 mm Vorsatztür 463 mm Schubkasten 128 mm Tür 590 mm</p> <p>Nischenhöhe: 450 mm</p> <p>Standbodenhöhe: 830 mm (bei Sockelhöhe 100 mm)</p>	600	GVMS-H204	 L/R	1443	1612	1951			2460	2883

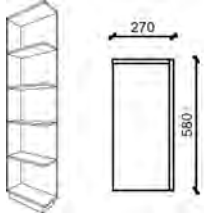



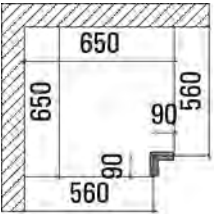
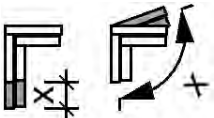
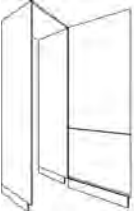

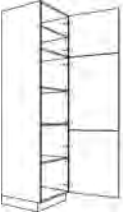
Beschreibung	Breite in mm	Artikel-Nr.		Preisgruppen						
				1	2	3	4	5	6	7
 <p>Geräteschrank für Mikrowelle</p> <p>Fronthöhe bei Nische 450 mm: Tür 858 mm Schubkasten 128 mm Auszug 260 mm Auszug 326 mm</p> <p>Nischenhöhe: 450 / 360 / 380 mm</p> <p>Standbodenhöhe: 830 mm (bei Sockelhöhe 100 mm)</p>	600	GMS2A-H204	 L/R	1519	1652	1931			2329	2680
 <p>Geräteschrank für Mikrowelle</p> <p>Fronthöhe bei Nische 450 mm: Tür 856 mm Vorsatztür 463 mm Schubkasten 128 mm Auszug 260 mm Auszug 326 mm</p> <p>Nischenhöhe: 450 / 360 / 380 mm</p> <p>Standbodenhöhe: 830 mm (bei Sockelhöhe 100 mm)</p>	600	GVMS2A-H204	 L/R	1827	1984	2311			2780	3191
 <p>Geräteschrank für int. Kühlschrank und Mikrowelle</p> <p>Fronthöhe bei Nische 450 mm: Tür 478 mm Tür 904 mm Schubkasten 194 mm</p> <p>Nischenhöhe Mikrowelle: 450 / 360 / 380 mm</p> <p>Nischenhöhe Kühlschrank: 880 mm</p> <p>Standbodenhöhe: 300 mm (bei Sockelhöhe 100 mm)</p> <p>Bei Veränderung der Nischenhöhe verändert sich die Höhe der Klappe.</p>	600	G88MA-H204	L/R	1135	1280	1571			2009	2372
 <p>Geräteschrank für int. Kühlschrank und Mikrowelle mit Vorsatztür</p> <p>Fronthöhe bei Nische 450 mm: Tür 476 mm Vorsatztür 463 mm Tür 904 mm Auszug 194 mm</p> <p>Nischenhöhe: 450 mm</p> <p>Nischenhöhe Kühlschrank: 880 mm</p> <p>Standbodenhöhe: 300 mm (bei Sockelhöhe 100 mm)</p>	600	GV88MA-H204	 L/R	1443	1612	1951			2460	2883



Beschreibung	Breite in mm	Artikel-Nr.		Preisgruppen						
				1	2	3	4	5	6	7
 <p>Hochgebauter GSA ohne Seitenwände</p> <p>Fronthöhe: Tür 988 mm Auszug 326 mm</p> <p>Standbodenhöhe: 325 mm</p> <p>Hinweis: der Wasseranschluss in der Wand muss höher als der Wassereinlauf des GSA liegen!</p> <p>Dekortür für GSA und Außenwangen bestellen!</p>	600	GGSP60-H204	L/R	1133	1230	1421			1709	1948
 <p>Geräteschrank für hochbaueigenes Einbaugeschirrspülgerät</p> <p>Fronthöhe: Tür 988 mm Auszug 326 mm</p> <p>Nischenhöhe: 833 mm</p> <p>Standbodenhöhe: 325 mm (bei Sockelhöhe 100 mm)</p> <p>Hinweis: der Wasseranschluss in der Wand muss höher als der Wassereinlauf des GSA liegen!</p> <p>Dekortür für GSA mitbestellen!</p>	638	GGSK60-H204	L/R	1559	1655	1848			2135	2374
 <p>Vario-Schrank Nischenaufteilung nach Bedarf 2-türig, 1318 mm und 722 mm hoch</p> <p>Fronthöhe: nach Bedarf</p>	600	GVARIO-H204 	L/R	899	1043	1332			1766	2127
 <p>Vorsatztür für Nische 450 mm Tür mit Hochliftbeschlag für Mikrowellen-Standgeräte Türhöhe 463 mm</p> <p>Die Mikrowelle darf max. 410 mm hoch und 490 mm breit sein!</p>	600	GVTN45-H 		373	403	459			553	625





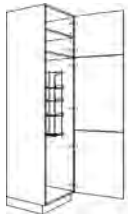
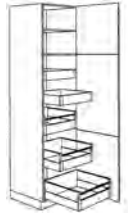

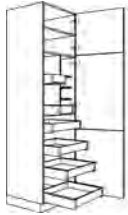





Hochschränke (Halbraster) 2178 mm hoch - Blenden / Regale

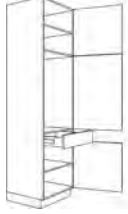

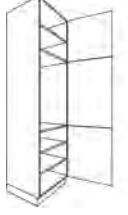



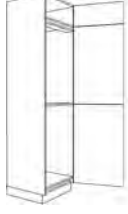



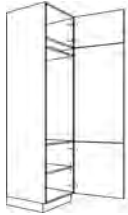

KM19: Korpusmaterial 19 mm FM19: Frontmaterial 19 mm (PRG 135/160/230/240)	Breite in mm	Artikel-Nr.	Farben ab Seite 2.004			
			KM 19		FM 19	
<p>Schattenblende mit Dichtlippe</p>	120 300	HP12-H218 HP30-H218		138 193	209 289	
 <p>Hochschrank-Ausgleichsregal 4 verstellbare Einlegeböden 580 mm tief</p>	150-600	HR15-60-H218		905	951	
 <p>Abschlusseecke für Hochschränke 4 feste Böden 580 mm tief</p> <p>Kürzung bis max.: 180 mm Breite, 180 mm Tiefe</p>	270	HRA-H218	L/R	771	811	
 <p>Abschlusseecke für Hochschränke eckig/gerade 4 feste Böden 580 mm tief</p> <p>Kürzung bis max.: 180 mm Breite, 180 mm Tiefe</p>	270	HRAE-H218	L/R	670	706	
 <p>Innentablar für Hoch- oder Unter- schränke in 600-mm-Breite</p> <p>Maße Tablarboden (BxHxT): 519 x 75 x 490 mm Tiefe inkl. Front</p> <p>Einbau in 19-mm-Korpus Frontmaterial 19 mm (PG 1/2)</p>	600	ITAB60-19 NEU!		239	254	

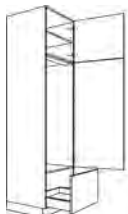

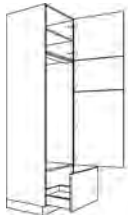

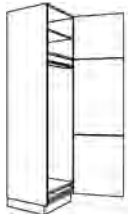

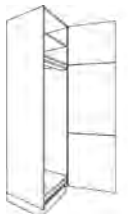



Beschreibung	Breite in mm	Artikel-Nr.		Preisgruppen						
				1	2	3	4	5	6	7
 <p>Blende für Hochschranke Ausführung wie Front</p> <p>Bitte gewünschte Breite angeben! (Abb. Blende links ist Anschraubseite rechts)</p>	50-200	HPD20-H218	L/R	222	264	347			472	574
 <p>Eckpaßleiste in Frontfarbe für rechtwinklig zueinanderstehende Hochschranke Stellmaß 650 x 650 mm max. 700 x 700 mm</p>	90-150	HPE-H218		247	286	365			482	581
 <p>Mehrpreis Eckpaßleiste Maß- oder Winkeländerung</p>		MP-PE		97						
 <p>Hochschrank-Durchgangstür mit fester Sockelblende an der Front 2 Wangen 19 mm, 1 Abdeckboden 19 mm in Korpusmaterial</p> <p>Fronthöhe: Tür als Verbundtür 1450 mm und 722 mm</p> <p>Artikel wird zerlegt geliefert! Keine Breiten-, Höhen- oder Frontänderung möglich. Nicht am Zeilenende möglich!</p>	750	HDWDT75-H218 NEU!	L/R	854	908	1175			1602	1869
 <p>Hochschrank-Passrahmen 100 mm tief</p> <p>Fronthöhe: Tür 524 mm Tür als Verbundtür 922 mm und 722 mm</p>	300 400 450 500 600	HRT30-H218 HRT40-H218 HRT45-H218 HRT50-H218 HRT60-H218	L/R L/R L/R L/R L/R	361 401 419 424 464	453 494 559 542 648	546 646 697 733 832			916 1141 1256 1352 1571	1146 1450 1492 1739 2033
 <p>Hochschrank für Geschirr 4 verstellbare Einlegeböden 1 fester Fachboden</p> <p>Fronthöhe: Tür 524 mm Tür als Verbundtür 922 mm und 722 mm</p>	300 400 450 500 600	HD30-H218 HD40-H218 HD45-H218 HD50-H218 HD60-H218	L/R L/R L/R L/R L/R	710 816 869 923 1029	795 929 997 1065 1199	964 1156 1251 1349 1537			1217 1496 1636 1774 2045	1429 1780 1955 2129 2468
 <p>Hochschrank mit Türregal 4 verstellbare, gekürzte Einlegeböden 1 fester Fachboden 5 verstellbare Einhängkörbe</p> <p>Fronthöhe: Tür 524 mm Tür als Verbundtür 922 mm und 722 mm</p>	600	HDR60-H218 NEU!	L/R	1538	1593	1648			2252	2637

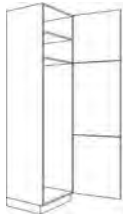

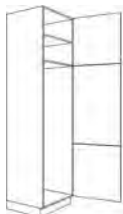

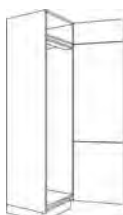
Beschreibung	Breite in mm	Artikel-Nr.		Preisgruppen							
				1	2	3	4	5	6	7	
 <p>Hochschrank 30° abgeschrägt 4 verstellbare Einlegeböden 1 fester Fachboden 560/413 mm tief</p> <p>Fronthöhe: Tür 260 mm Tür als Verbundtür 1186 mm und 722 mm</p>	270	HAD27-H218		L/R	994	1112	1350			1706	2002
 <p>Hochschrank mit Vollauszug Vorratsschrank mit Frontauszug und 5 ausziehbaren Drahtkörben mit geschlossenem Holzboden mit integrierter Dämpfung Traglast: 120 kg</p> <p>Fronthöhe: Tür 260 mm Tür als Verbundtür 1186 mm und 722 mm</p>	300 400	HA30-H218 HA40-H218		L/R L/R	1614 1628	1690 1731	1845 1937			2076 2272	2269 2504
 <p>Hochschrank mit Auszug für Putzmittel/Besen 4 Stauraumboxen 1 Besenhalterung 1 Einhängeschale</p> <p>Fronthöhe: Tür 2176 mm</p> <p>Anschlag L: Beschlag auf rechter Seite, Zugangsseite von links.</p>	150	HAP15-H218		L/R	1293	1353	1476			1661	1816
 <p>Besenschrank 1 fester Fachboden 1 Putzmittelregal</p> <p>Fronthöhe: Tür 524 mm Tür als Verbundtür 922 mm und 722 mm</p>	300 400 450 500 600	HB30-H218 HB40-H218 HB45-H218 HB50-H218 HB60-H218		L/R L/R L/R L/R L/R	731 795 838 913 989	815 907 966 1055 1159	985 1136 1222 1339 1497			1238 1475 1605 1765 2005	1449 1758 1923 2121 2430
 <p>Komfort-Vorratsschrank 5 Innenauszüge: 2 Schubkästen 3 Auszüge</p> <p>Fronthöhe: Tür 524 mm Tür als Verbundtür 922 mm und 722 mm</p> <p>Bei der Planung ist zu beachten, dass die Tür 90° geöffnet werden kann</p>	300 400 450 500 600	HIA30-H218 HIA40-H218 HIA45-H218 HIA50-H218 HIA60-H218		L/R L/R L/R L/R L/R	1990 2073 2116 2156 2239	2066 2175 2232 2284 2392	2221 2382 2465 2542 2700			2452 2691 2813 2930 3162	2645 2949 3102 3253 3547

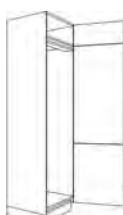

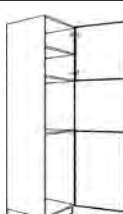

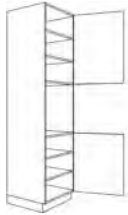
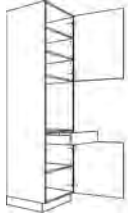
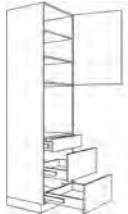

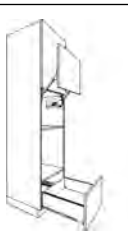
Beschreibung	Breite in mm	Artikel-Nr.		Preisgruppen						
				1	2	3	4	5	6	7
 <p>Vorrats- und Speiseschrank oben links 2 Schubkästen oben rechts 3 Einlegeböden 2 innenliegende Schubkästen unten 3 innenliegende Auszüge</p> <p>Fronthöhe: Tür 524 mm Tür als Verbundtür 922 mm und 722 mm</p> <p>Die Tür muss 90° geöffnet werden können!</p>	600	HISA60-H218	L/R	2288	2425	2703			3119	3465
 <p>Stauraumschrank Eck-Hochschrank mit Schiebetür Seitenwangen in Korpusfarbe 6 Fachböden 1 Schiebetür 600 mm breit mit angebauter Sockelblende Innenmaße: 1150mm x 500 mm x Schrankhöhe</p> <p>Fronthöhe: Tür 524 mm Tür als Verbundtür 922 mm und 722 mm</p> <p>Planungshöhe nach Sockelhöhe Planungshöhe 2278 mm Planungshöhe 2308 mm Planungshöhe 2328 mm Planungshöhe 2378 mm</p> <p>Planungsmaß: 1200 x 615 mm</p> <p>Innenbeleuchtung mit Kontaktschalter</p> <p>Schrank wird zerlegt geliefert!</p> <p>Nicht möglich mit Griffleiste!</p>										
	1200	HEK120-10-H218	L/R	2311	2480	2818			3326	3749
	1200	HEK120-13-H218	L/R	2311	2480	2818			3326	3749
	1200	HEK120-15-H218	L/R	2311	2480	2818			3326	3749
	1200	HEK120-20-H218	L/R	2311	2480	2818			3326	3749



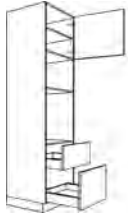
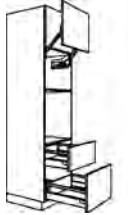



Beschreibung	Breite in mm	Artikel-Nr.			Preisgruppen						
					1	2	3	4	5	6	7
 <p>Geräteschrank für integriertes Kühlgerät</p> <p>Fronthöhe: Tür 524 mm Tür 1054 mm Tür 590 mm</p> <p>Nischenhöhe: 880 mm</p>	600	G88-H218		L/R	989	1147	1465			1943	2340
 <p>Geräteschrank für integriertes Kühlgerät</p> <p>Fronthöhe: Tür 524 mm Tür 1054 mm Auszug 260 mm Auszug 326 mm</p> <p>Nischenhöhe: 880 mm</p>	600	G882A-H218		L/R	1392	1523	1833			2300	2686
 <p>Geräteschrank für integriertes Kühlgerät 2 verstellbare Einlegeböden</p> <p>Fronthöhe: Tür 524 mm Tür 922 mm Schubkasten 128 mm Tür 590 mm</p> <p>Nischenhöhe: 880 mm</p>	600	G88S-H218		L/R	1230	1393	1719			2206	2613
 <p>Geräteschrank für integriertes Kühlgerät</p> <p>Fronthöhe: Tür 524 mm Tür 922 mm Tür 722 mm</p> <p>Nischenhöhe: 880 mm</p>	600	GD88-H218		L/R	989	1147	1465			1943	2340
 <p>Geräteschrank für integriertes Kühlgerät 1 verstellbarer Einlegeboden</p> <p>Fronthöhe: Tür 524 mm Tür 922 mm Schubkasten 128 mm Auszug 260 mm Auszug 326 mm</p> <p>Nischenhöhe: 880 mm</p>	600	G88SA-H218		L/R	1618	1736	2031			2466	2838
 <p>Geräteschrank für int. Kühlschrank und int. Gefrierschrank</p> <p>Fronthöhe: Tür 260 mm Tür 942 mm Tür 966 mm</p> <p>Nischenhöhe: 2x 880 mm</p>	600	G88-88-H218		L/R	989	1147	1465			1943	2340





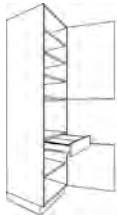

Beschreibung	Breite in mm	Artikel-Nr.	L/R	Preisgruppen						
				1	2	3	4	5	6	7
 <p>Geräteschrank für integriertes Kühlgerät</p> <p>Fronthöhe: Tür 392 mm Tür 1054 mm Tür 722 mm</p> <p>Nischenhöhe: 1030 mm</p>	600	G103-H218	 L/R	989	1147	1465			1943	2340
 <p>Geräteschrank für integriertes Kühlgerät</p> <p>Fronthöhe: Tür 392 mm Tür 1054 mm Schubkasten 128 mm Auszug 260 mm Auszug 326 mm</p> <p>Nischenhöhe: 1030 mm</p>	600	G103SA-H218	  L/R	1618	1736	2031			2466	2838
 <p>Geräteschrank für integriertes Kühlgerät</p> <p>Fronthöhe: Tür 590 mm Tür 1252 mm Auszug 326 mm</p> <p>Bei Griff 270/340 wird die KS-Front geteilt. Maße: 856 / 392 mm</p> <p>Nischenhöhe: 1225 mm</p>	600	G123A-H218	 L/R	1277	1444	1757			2305	2728
 <p>Geräteschrank für integriertes Kühlgerät</p> <p>Fronthöhe: Tür 590 mm Tür 374 mm Tür 874 mm Auszug 326 mm</p> <p>Nischenhöhe: 1225 mm</p>	600	G123B-H218	 L/R	1277	1444	1757			2305	2730
 <p>Geräteschrank für integriertes Kühlgerät</p> <p>Fronthöhe: Tür 524 mm Tür als Verbundtür 922 mm und 722 mm</p> <p>Nischenhöhe: 1405 mm</p>	600	G140-H218	  L/R	1230	1393	1719			2206	2613
 <p>Geräteschrank für integriertes Kühlgerät</p> <p>Fronthöhe: Tür 524 mm Tür 922 mm Tür 722 mm</p> <p>Nischenhöhe: 1445 mm</p>	600	G145-H218	 L/R	1230	1393	1719			2206	2613



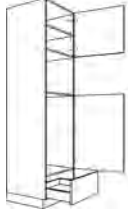

Beschreibung	Breite in mm	Artikel-Nr.		Preisgruppen						
				1	2	3	4	5	6	7
 <p>Geräteschrank für int. Kühl-Gefrierkombination 1 verstellbarer Einlegeboden</p> <p>Fronthöhe: Tür 524 mm Tür 424 mm Tür 1220 mm</p> <p>Nischenhöhe: 1445 mm</p>	600	G145B-H218	 L/R	1230	1393	1719			2206	2613
 <p>Geräteschrank für int. Kühl-Gefrierkombination 1 verstellbarer Einlegeboden</p> <p>Fronthöhe: Tür 458 mm Tür 988 mm Tür 722 mm</p> <p>Nischenhöhe: 1580 mm</p>	600	G158B-H218	 L/R	989	1147	1465			1943	2340
 <p>Geräteschrank für int. Kühl-Gefrierkombination 1 verstellbarer Einlegeboden</p> <p>Fronthöhe: Tür 458 mm Tür als Verbundtür 988 mm und 722 mm</p> <p>Nischenhöhe: 1580 mm</p>	600	G158V-H218	 L/R	989	1147	1465			1943	2340
 <p>Geräteschrank für Kühl-Gefrierkombination</p> <p>Fronthöhe: Tür 260 mm Tür 1186 mm Tür 722 mm</p> <p>Nischenhöhe: 1780 mm</p>	600	G178B-H218	 L/R	989	1147	1465			1943	2340
 <p>Geräteschrank für int. Kühl-Gefrierkombination</p> <p>Fronthöhe: Tür 260 mm Tür als Verbundtür 1186 mm und 722 mm</p> <p>Nischenhöhe: 1780 mm</p>	600	G178V-H218	 L/R	989	1147	1465			1943	2340
 <p>Geräteschrank für Backofen und Kühlschrank</p> <p>Fronthöhe: Tür 599 mm Tür 973 mm</p> <p>Nischenhöhe oben: 590 mm Nischenhöhe unten: 880 mm</p>	600	G880-H218	L/R	989	1147	1465			1943	2340

Beschreibung	Breite in mm	Artikel-Nr.		Preisgruppen						
				1	2	3	4	5	6	7
 <p>Geräteschrank für Einbaubackofen</p> <p>Fronthöhe: Tür 850 mm Tür 722 mm</p> <p>Nischenhöhe: 590 mm</p> <p>Standbodenhöhe: 830 mm (bei Sockelhöhe 100 mm)</p>	600	GDO-H218	L/R	989	1147	1465			1943	2340
 <p>Geräteschrank für Einbaubackofen</p> <p>Fronthöhe: Tür 850 mm Schubkasten 128 mm Tür 590 mm</p> <p>Nischenhöhe: 590 mm</p> <p>Standbodenhöhe: 830 mm (bei Sockelhöhe 100 mm)</p>	600	GOS-H218	L/R	1230	1393	1719			2206	2613
 <p>Geräteschrank für Einbaubackofen 2 verstellbare Einlegeböden</p> <p>Fronthöhe: Tür 850 mm 1 Schubkasten 128 mm 1 Auszug 260 mm 1 Auszug 326 mm</p> <p>Nischenhöhe: 590 mm</p> <p>Standbodenhöhe: 830 mm (bei Sockelhöhe 100 mm)</p>	600	GOS2A-H218	L/R	1618	1736	2031			2466	2838
 <p>Geräteschrank für Mikrowelle oder Dampfgarer und Backofen</p> <p>Fronthöhe bei Nische 450 mm: Tür 777 mm Auszug 326 mm</p> <p>Nischenhöhe Mikrowelle: 450 / 360 / 380 mm</p> <p>Nischenhöhe unten: 590 mm</p> <p>Bei Änderung der Nischenhöhe verändert sich die Höhe der Tür.</p>	600	GMOA-H218	L/R	1195	1328	1638			2103	2491
 <p>Geräteschrank für Mikrowelle oder Dampfgarer und Backofen mit Vorsatztür</p> <p>Fronthöhe: Tür 779 mm Vorsatztür 463 mm Auszug 326 mm</p> <p>Nischenhöhe oben: 450 mm Nischenhöhe unten: 590 mm</p>	600	GVMOA-H218 	L/R	1422	1540	1776			2128	2422

Beschreibung	Breite in mm	Artikel-Nr.		Preisgruppen						
				1	2	3	4	5	6	7
 <p>Geräteschrank für Mikrowelle oder Dampfgarer und Backofen</p> <p>Fronthöhe bei Nische 450 mm: Tür 513 mm Auszug 260 mm Auszug 326 mm</p> <p>Nischenhöhe Mikrowelle: 450 / 360 / 380 mm</p> <p>Nischenhöhe unten: 590 mm</p>	600	GMO2A-H218	L/R	1392	1523	1833			2300	2686
 <p>Geräteschrank für Mikrowelle oder Dampfgarer und Backofen mit Vorsatztür</p> <p>Fronthöhe: Tür 515 mm Vorsatztür 463 mm Auszug 260 mm Auszug 326 mm</p> <p>Nischenhöhe oben: 450 mm Nischenhöhe unten: 590 mm</p>	600	GVM02A-H218 	L/R	1700	1855	2213			2751	3197
 <p>Geräteschrank für Mikrowelle oder Dampfgarer und Backofen</p> <p>Fronthöhe bei Nische 450 mm: Tür 645 mm Schubkasten 128 mm Auszug 326 mm</p> <p>Nischenhöhe Mikrowelle: 450 / 360 / 380 mm</p> <p>Nischenhöhe unten: 590 mm Standbodenhöhe: 565 mm (bei Sockelhöhe 100 mm)</p>	600	GMOSA-H218	L/R	1380	1512	1823			2289	2675
 <p>Geräteschrank für Mikrowelle oder Dampfgarer und Backofen mit Vorsatztür</p> <p>Fronthöhe: Tür 647 mm Vorsatztür 463 mm Schubkasten 128 mm Auszug 326 mm</p> <p>Nischenhöhe oben: 450 mm Nischenhöhe unten: 590 mm Standbodenhöhe: 565 mm (bei Sockelhöhe 100 mm)</p>	600	GVMOSA-H218 	L/R	1688	1844	2203			2740	3186
 <p>Geräteschrank für Mikrowelle</p> <p>Fronthöhe bei Nische 450 mm: Tür 990 mm Tür 722 mm</p> <p>Nischenhöhe: 450 / 360 / 380 mm</p> <p>Standbodenhöhe: 830 mm (bei Sockelhöhe 100 mm)</p>	600	GM-H218	L/R	989	1147	1465			1943	2340

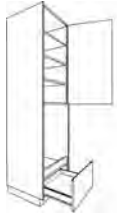
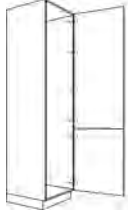
Beschreibung	Breite in mm	Artikel-Nr.		Preisgruppen						
				1	2	3	4	5	6	7
 <p>Geräteschrank für Mikrowelle mit Vorsatztür</p> <p>Fronthöhe: Tür 988 mm Vorsatztür 463 mm Tür 722 mm</p> <p>Nischenhöhe: 450 mm</p> <p>Standbodenhöhe: 830 mm (bei Sockelhöhe 100 mm)</p>	600	GVM-H218	 L/R	1297	1479	1845			2394	2851
 <p>Geräteschrank für Mikrowelle</p> <p>Fronthöhe bei Nische 450 mm: Tür 990 mm Schubkasten 128 mm Tür 590 mm</p> <p>Nischenhöhe: 450 / 360 / 380 mm</p> <p>Standbodenhöhe: 830 mm (bei Sockelhöhe 100 mm)</p> <p>Bei Änderung der Nischenhöhe verändert sich die Höhe der Tür.</p>	600	GMS-H218	L/R	1230	1393	1719			2206	2613
 <p>Geräteschrank für Mikrowelle mit Vorsatztür</p> <p>Fronthöhe: Tür 988 mm Vorsatztür 463 mm Schubkasten 128 mm Tür 590 mm</p> <p>Nischenhöhe: 450 mm</p> <p>Standbodenhöhe: 830 mm (bei Sockelhöhe 100 mm)</p>	600	GVMS-H218	 L/R	1537	1724	2099			2657	3124
 <p>Geräteschrank für Mikrowelle</p> <p>Fronthöhe bei Nische 450 mm: Tür 990 mm Schubkasten 128 mm Auszug 260 mm Auszug 326 mm</p> <p>Nischenhöhe: 450 / 360 / 380 mm</p> <p>Standbodenhöhe: 830 mm (bei Sockelhöhe 100 mm)</p>	600	GMS2A-H218	 L/R	1600	1744	2032			2465	2825

Beschreibung	Breite in mm	Artikel-Nr.		Preisgruppen						
				1	2	3	4	5	6	7
 <p>Geräteschrank für Mikrowelle</p> <p>Fronthöhe bei Nische 450 mm: Tür 988 mm Vorsatztür 463 mm Schubkasten 128 mm Auszug 260 mm Auszug 326 mm</p> <p>Nischenhöhe: 450 mm</p> <p>Standbodenhöhe: 830 mm (bei Sockelhöhe 100 mm)</p>	600	GVMS2A-H218	 L/R	1908	2075	2412			2916	3336
 <p>Geräteschrank für int. Kühlschrank und Mikrowelle</p> <p>Fronthöhe bei Nische 450 mm: Tür 610 mm Tür 904 mm Auszug 194 mm</p> <p>Nischenhöhe Mikrowelle: 450 / 360 / 380 mm</p> <p>Nischenhöhe Kühlschrank: 880 mm</p> <p>Standbodenhöhe: 300 mm (bei Sockelhöhe 100 mm)</p> <p>Bei Veränderung der Nischenhöhe verändert sich die Höhe der oberen Tür.</p>	600	G88MA-H218	L/R	1230	1393	1719			2206	2613
 <p>Geräteschrank für int. Kühlschrank und Mikrowelle mit Vorsatztür</p> <p>Fronthöhe: Tür 612 mm Vorsatztür 463 mm Tür 900 mm Auszug 194 mm</p> <p>Nischenhöhe Mikrowelle: 450 mm</p> <p>Nischenhöhe Kühlschrank: 880 mm</p> <p>Standbodenhöhe: 300 mm (bei Sockelhöhe 100 mm)</p>	600	GV88MA-H218	 L/R	1537	1724	2099			2657	3124
  <p>Hochgebauter GSA ohne Seitenwände 3 verstellbare Einlegeböden</p> <p>Fronthöhe: Tür 1120 mm Auszug 326 mm</p> <p>Standbodenhöhe: 325 mm</p> <p>Hinweis: der Wasseranschluss in der Wand muss höher als der Wassereinlauf des GSA liegen!</p> <p>Dekortür für GSA und Außenwangen bestellen!</p>	600	GGSP60-H218	L/R	1208	1313	1523			1841	2104

Beschreibung	Breite in mm	Artikel-Nr.		Preisgruppen						
				1	2	3	4	5	6	7
 <p>Geräteschrank für hochbaue geeignetes Einbaugeschirrspülgerät</p> <p>Fronthöhe: Tür 1120 mm Auszug 326 mm</p> <p>Auszug 450 mm tief</p> <p>Nischenhöhe: 833 mm</p> <p>Standbodenhöhe: 325 mm (bei Sockelhöhe 100 mm)</p> <p>Hinweis: der Wasseranschluss in der Wand muss höher als der Wassereinlauf des GSA liegen!</p> <p>Dekortür für GSA mitbestellen!</p>	638	GGSK60-H218	L/R	1653	1758	1969			2287	2550
 <p>Vario-Schrank Nischenaufteilung nach Bedarf 2-türig, 1450 und 722 mm hoch</p> <p>Fronthöhe: nach Bedarf</p>	600	GVARIO-H218	 L/R	936	1090	1398			1860	2244
 <p>Vorsatztür für Nische 450 mm Tür mit Hochliftbeschlag für Mikrowellen-Standgeräte Türhöhe 463 mm</p> <p>Die Mikrowelle darf max. 410 mm hoch und 490 mm breit sein!</p>	600	GVTN45-H	 L/R	373	403	459			553	625

5 • Maxx | Raster + Halbraster Wandschränke

Wandschränke

5.001- 5.032

Artikel-Übersicht	5.003 - 5.005
Mehrpreise	5.006
396 mm hoch - 3 Raster	5.007 - 5.009
660 mm hoch - 5 Raster	5.011 - 5.018
792 mm hoch - 6 Raster	5.019 - 5.026
924 mm hoch - 7 Raster	5.027 - 5.032

5 • Raster

Unterschränke		Hochschränke		Wandschränke		Aufsatzschränke	
Höhe	Art.-Nr.	Höhe	Art.-Nr.	Höhe	Art.-Nr.	Höhe	Art.-Nr.
792 mm	U...-79	1320 mm	H...-R132	396 mm	W...-39	1216 mm	A...-121
660 mm	U...-66	1650 mm	H...-R165	660 mm	W...-66	1348 mm	A...-135
132 mm	U...-13	2046 mm	H...-R204	792 mm	W...-79	1480 mm	A...-148
264 mm	U...-26	2178 mm	H...-R218	924 mm	W...-92		
392 mm	U...-39	2310 mm	H...-R231				

5 • Halbraster

Unterschränke		Hochschränke		Wandschränke		Aufsatzschränke	
Höhe	Art.-Nr.	Höhe	Art.-Nr.	Höhe	Art.-Nr.	Höhe	Art.-Nr.
726 mm	U...-72	1320 mm	H...-H132	396 mm	W...-39	1150 mm	A...-115
330 mm	U...-33	1650 mm	H...-H165	660 mm	W...-66	1282 mm	A...-128
		1914 mm	H...-H191	792 mm	W...-79	1414 mm	A...-141
		2046 mm	H...-H204	924 mm	W...-92		
		2178 mm	H...-H218				

Symbole / Legende:

 Neuer Artikel

 Artikel nicht möglich mit Griff-Nr. 270 / 340 / 360 / 370 (Griffleiste)

 Artikel nicht möglich mit Griff-Nr. 300 Tip-On

 Bei Griff-Nr. 300 Tip-On ist das Öffnen der Fronten nur mit vertikaler Eingriffleiste möglich!

5 • Maxx | Wandschränke



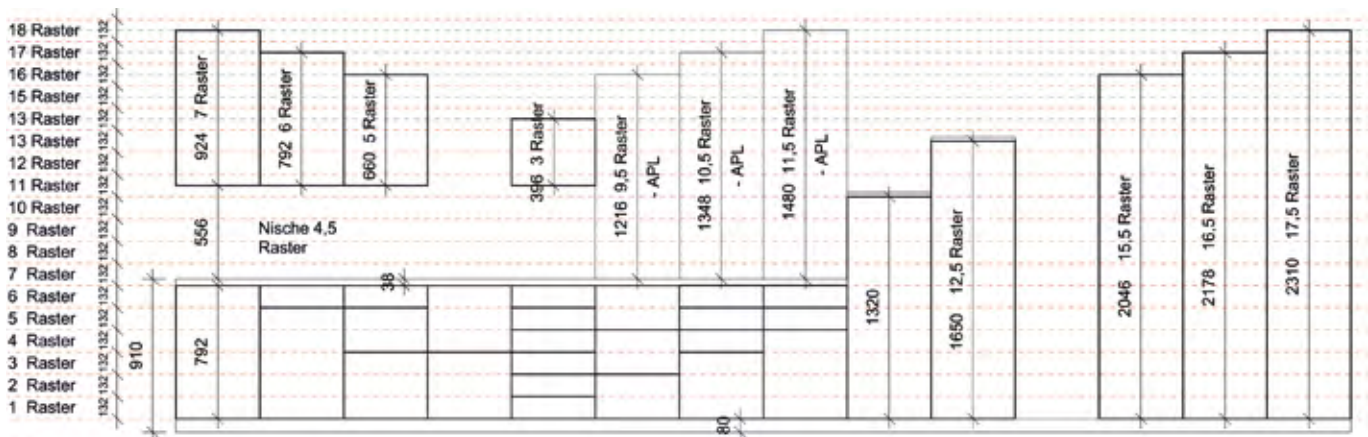



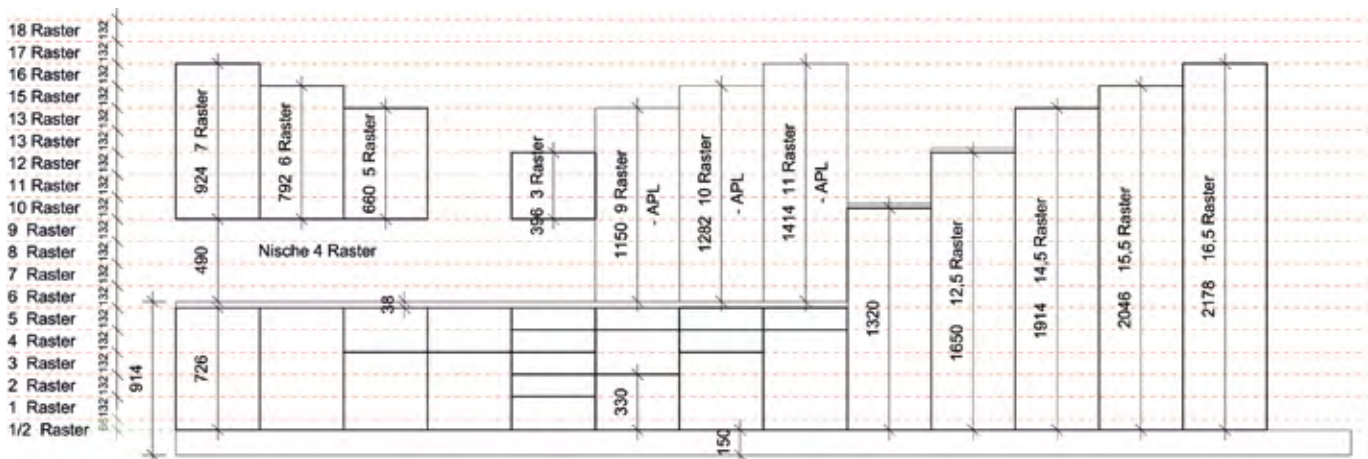



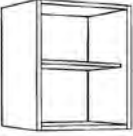

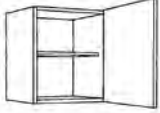

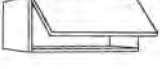

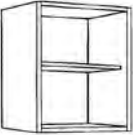
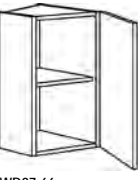
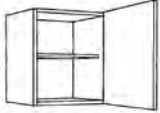



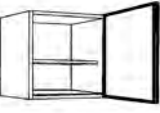

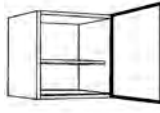

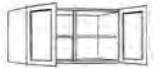



5 • Raster

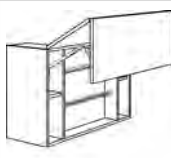

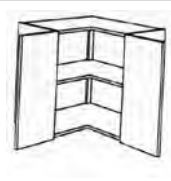
5 • Halbraster

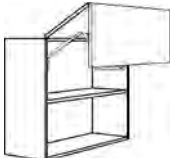
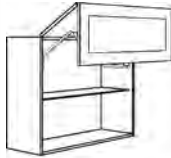
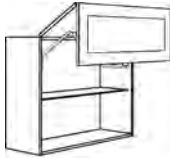

Artikel-Übersicht: Wandschränke (Raster)

 <p>WR15-34-39 WR15-39 WR30-39 WR40-39 WR45-39 WR50-39 WR60-39</p>	 <p>WRSD150-39 WRSD180-39 WRSD210-39</p>	 <p>W20-34-39 W30-39 W40-39 W45-39 W50-39 W60-39</p>	 <p>W80-39 W90-39 W100-39 W120-39</p>	 <p>WK45-39 WK50-39 WK60-39 WK80-39 WK90-39 WK100-39 WK120-39</p>	 <p>WKGRA50-39 WKGRA60-39 WKGRA80-39 WKGRA90-39 WKGRA100-39 WKGRA120-39 WKGRG50-39 WKGRG60-39 WKGRG80-39 WKGRG90-39 WKGRG100-39 WKGRG120-39</p>	 <p>WKGRF50L-39 WKGRF60L-39 WKGRF80L-39 WKGRF90L-39 WKGRF100L-39 WKGRF120L-39</p>
 <p>WR15-34-66 WR15-66 WR30-66 WR40-66 WR45-66 WR50-66 WR60-66</p>	 <p>WD27-66</p>	 <p>W20-34-66 W30-66 W40-66 W45-66 W50-66 W60-66</p>	 <p>W80-66 W90-66 W100-66 W120-66</p>	 <p>W2TP80-66 W2TP90-66 W2TP100-66 W2TP120-66</p>	 <p>WFT60-66</p>	 <p>WFT100-66</p>
 <p>WGRA45-66 WGRA50-66 WGRA60-66</p>	 <p>WGRA90-66 WGRA100-66 WGRA120-66</p>	 <p>WGRF45L-66 WGRF50L-66 WGRF60L-66</p>	 <p>WGRF90L-66 WGRF100L-66 WGRF120L-66</p>	 <p>WGRG45-66 WGRG50-66 WGRG60-66</p>	 <p>WGRG90-66 WGRG100-66 WGRG120-66</p>	 <p>WM50-66 WM60-66</p>
 <p>WRTMW-66</p>	 <p>WDAF60-66</p>	 <p>W2DAF60-66</p>	 <p>W2DAF90-66</p>	 <p>WDAFFL90-66</p>	 <p>WE80-40-66 WE90-40-66</p>	 <p>WE60-66 WE65-66</p>
 <p>WE80-66 WE90-66</p>	 <p>WED60-66 WED65-66</p>	 <p>WEA60-66</p>	 <p>WFL60-66 WFL80-66 WFL90-66 WFL100-66 WFL120-66 WFL60L-66 WFL80L-66 WFL90L-66 WFL100L-66 WFL120L-66</p>	 <p>WFLGRA60-66 WFLGRA80-66 WFLGRA90-66 WFLGRA100-66 WFLGRA120-66 WFLGRA60L-66 WFLGRA80L-66 WFLGRA90L-66 WFLGRA100L-66 WFLGRA120L-66</p>	 <p>WFLGRF60L-66 WFLGRF80L-66 WFLGRF90L-66 WFLGRF100L-66 WFLGRF120L-66</p>	 <p>WFLGRG60-66 WFLGRG80-66 WFLGRG90-66 WFLGRG100-66 WFLGRG120-66 WFLGRG60L-66 WFLGRG80L-66 WFLGRG90L-66 WFLGRG100L-66 WFLGRG120L-66</p>

390 mm hoch - 3 Raster

660 mm hoch - 5 Raster

Artikel-Übersicht: Wandschränke (Raster)

660 mm hoch - 5 Raster



WKSF50-66
WKSF60-66
WKSF90-66



WKSGRA50-66
WKSGRA60-66
WKSGRA90-66
WKSGRG50-66
WKSGRG60-66
WKSGRG90-66



WKSGRF50L-66
WKSGRF60L-66
WKSGRF90L-66



WR15-34-79
WR15-79
WR40-79
WR45-79
WR50-79
WR60-79

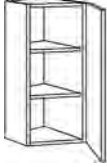

WD27-79



WJ50-79
WJ60-79

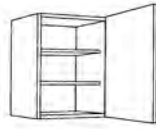

W20-34-79
W30-79
W40-79
W45-79
W50-79
W60-79



W80-79
W90-79
W100-79
W120-79



W2TP80-79
W2TP90-79
W2TP100-79
W2TP120-79



WFT60-79



WFT100-79



WGRA45-79
WGRA50-79
WGRA60-79



WGRA90-79
WGRA100-79
WGRA120-79



WGRF45L-79
WGRF50L-79
WGRF60L-79

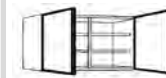

WGRF90L-79
WGRF100L-79
WGRF120L-79



WGRG45-79
WGRG50-79
WGRG60-79

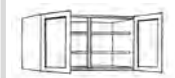

WGRG90-79
WGRG100-79
WGRG120-79

792 mm hoch - 6 Raster



WM50-79
WM60-79

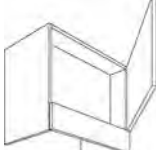

WRTMW-79



WDAF60-79



W2DAF60-79



W2DAF90-79



WDAFFL90-79



WE80-40-79
WE90-40-79



WE60-79
WE65-79



WE80-79
WE90-79

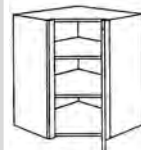

WED60-79
WED65-79



WEA60-79



WFL50-79
WFL60-79
WFL80-79
WFL90-79
WFL100-79
WFL120-79

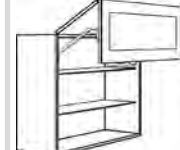



























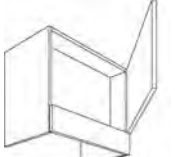

WFLGRA50-79
WFLGRA60-79
WFLGRA80-79
WFLGRA90-79
WFLGRA100-79
WFLGRA120-79



WFLGRF50L-79
WFLGRF60L-79
WFLGRF80L-79
WFLGRF90L-79
WFLGRF100L-79
WFLGRF120L-79





Artikel-Übersicht: Wandschränke (Raster)

 <p>WFLGRG50-79 WFLGRG60-79 WFLGRG80-79 WFLGRG90-79 WFLGRG100-79 WFLGRG120-79</p>	 <p>WKSF50-79 WKSF60-79 WKSF90-79</p>	 <p>WKSGRA50-79 WKSGRA60-79 WKSGRA90-79</p>	 <p>WKSGRF50L-79 WKSGRF60L-79 WKSGRF90L-79</p>	 <p>WKSGRG50-79 WKSGRG60-79 WKSGRG90-79</p>		
 <p>WR15-34-92 WR15-92 WR30-92 WR40-92 WR45-92 WR50-92 WR60-92</p>	 <p>WD27-92</p>	 <p>WJ50-92 WJ60-92</p>	 <p>W20-34-92 W30-92 W40-92 W45-92 W50-92 W60-92</p>	 <p>W80-92 W90-92 W100-92 W120-92</p>	 <p>W2TP80-92 W2TP90-92 W2TP100-92 W2TP120-92</p>	 <p>WFT60-92</p>
 <p>WFT100-92</p>	 <p>WGRA45-92 WGRA50-92 WGRA60-92</p>	 <p>WGRA90-92 WGRA100-92 WGRA120-92</p>	 <p>WGRF45L-92 WGRF50L-92 WGRF60L-92</p>	 <p>WGRF90L-92 WGRF100L-92 WGRF120L-92</p>	 <p>WGRG45-92 WGRG50-92 WGRG60-92</p>	 <p>WGRG90-92 WGRG100-92 WGRG120-92</p>
 <p>WM50-92 WM60-92</p>	 <p>WRTMW-92</p>	 <p>WDAF60-92</p>	 <p>W2DAF60-92</p>	 <p>W2DAF90-92</p>	 <p>WE80-40-92 WE90-40-92</p>	 <p>WE60-92 WE65-92</p>
 <p>WED60-92 WED65-92</p>	 <p>WEA60-92</p>					

792 mm hoch - 6 Raster

924 mm hoch - 7 Raster





Mehrpriese



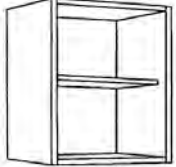
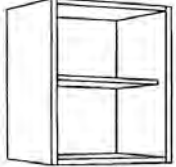

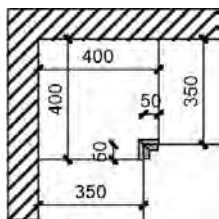
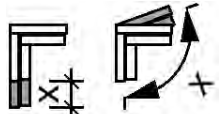

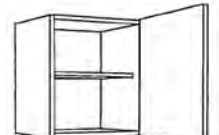
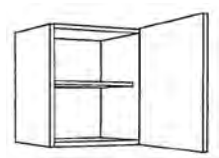

Beschreibung	Artikel-Nr.	Wertpunkte
 <p>Mehrpriese für Maßänderung von Schränken Kürzungen oder Vertiefungen bei Unter-, Hoch-, Wand- und Aufsatzschränken</p> <p>Breite / Höhe Tiefe</p> <p>Bitte Korpusmaß angeben!</p>	<p>MP-BH MP-T</p>	<p>195 74</p>
 <p>Mehrpriese für Schränke mit Dachschräge</p>	<p>MP-DACH</p>	<p>261</p>
 <p>Mehrpriese für Auskinkung von Schränken</p> <p>Auskinkung nach Maßangabe!</p>	<p>MP-SAK</p>	<p>261</p>
 <p>Mehrpriese für Schränke mit eingebautem Schloß</p>	<p>MP-SKEY</p>	<p>128</p>
 <p>Mehrpriese für Wandschrank als Unterschrank mit Füßen und Sockel je Schrank</p>	<p>MP-SB</p>	<p>183</p>
<p>Sondernummer Sonderanfertigung, Ergänzungstext, Zusatzinformationen, usw.</p> <p>Holz Zubehör</p> <p>Preis auf Anfrage!</p>	<p>SNRH SNRZ</p>	<p>*</p> <p>- -</p>

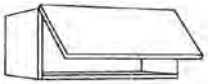
Wandschränke (Raster): 396 mm hoch - Blenden / Regale

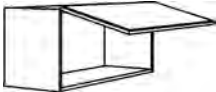
L=Links, R=Rechts angeschlagen

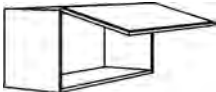



KM19: Korpusmaterial 19 mm FM19: Frontmaterial 19 mm (PRG 135/160/230/240)	Breite in mm	Artikel-Nr.	Farben ab Seite 2.004			
			KM 19		FM 19	
Schattenblende mit Dichtlippe	120 300	WP12-39 WP30-39	53 72		81 107	
 Ausgleich-Regal 1 verstellbarer Einlegeboden 370 mm tief	150-340	WR15-34-39	147		163	
 Wandregal 1 verstellbarer Einlegeboden 370 mm tief	150 300 400 450 500 600	WR15-39 WR30-39 WR40-39 WR45-39 WR50-39 WR60-39	104 113 122 129 138 143		121 132 141 149 158 166	

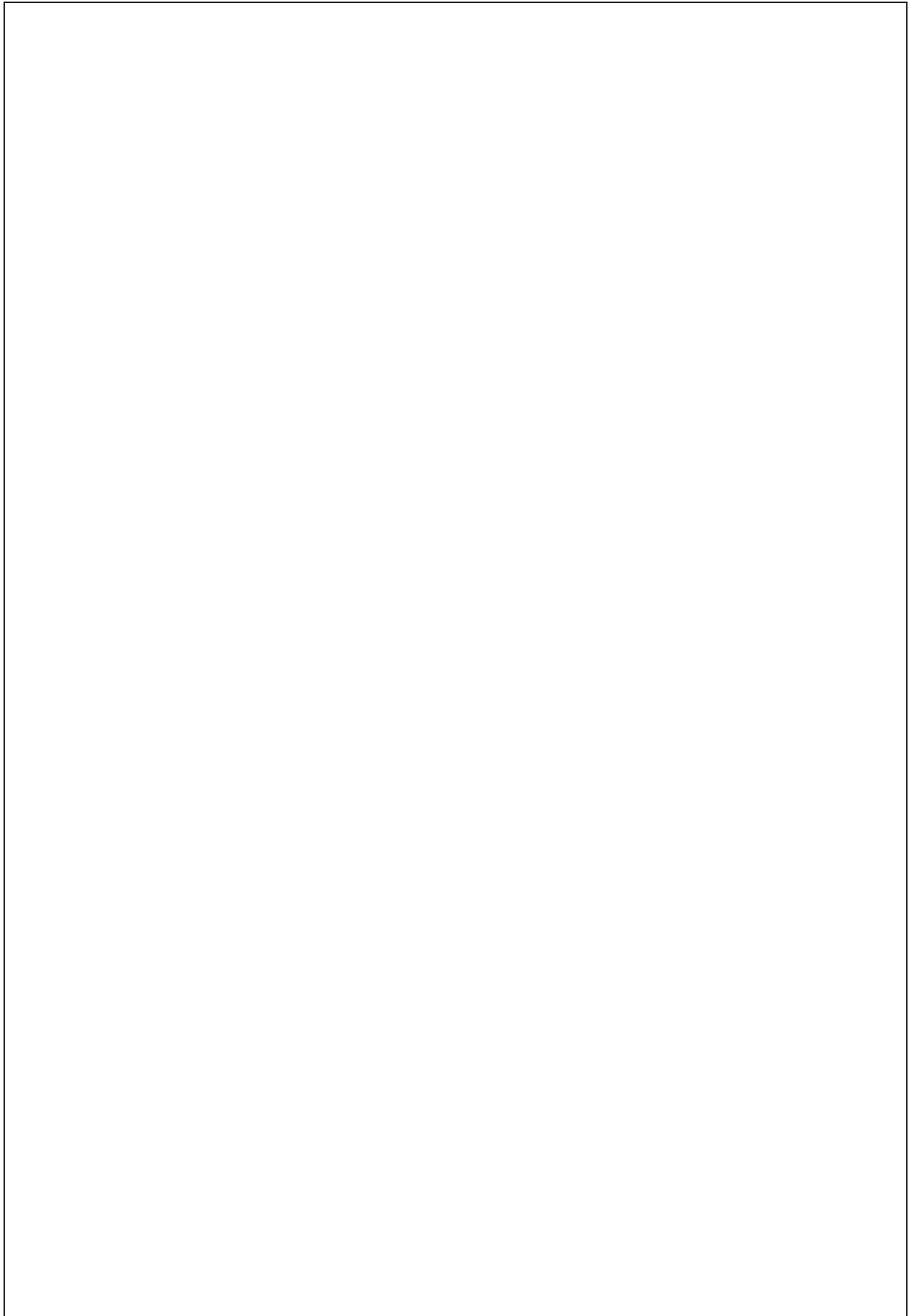

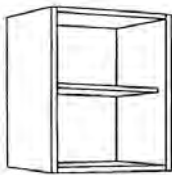
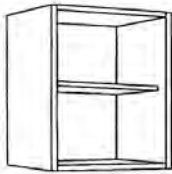
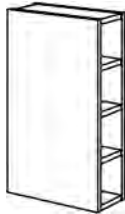
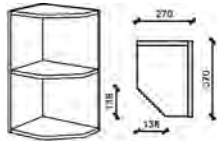
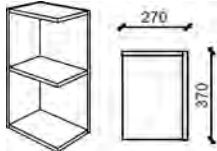
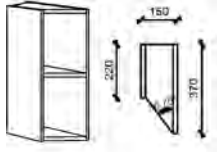
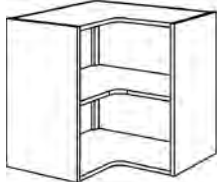

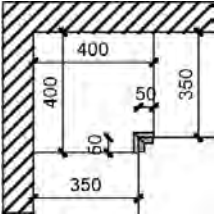
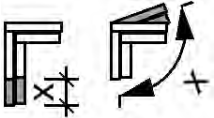
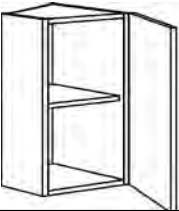
Beschreibung	Breite in mm	Artikel-Nr.		Preisgruppen						
				1	2	3	4	5	6	7
 <p>Blende für Wandschränke Ausführung wie Front Bitte gewünschte Breite angeben! (Abb. Blende links ist Anschraubseite rechts)</p>	50-200	WPD20-39	L/R	69	79	100			133	159
 <p>Eckpaßleiste (mit Ober- und Unterboden) Stellmaß 400 x 400 mm max. 480 x 480 mm</p>	70-150	WPE-39		228	241	270			311	346
 <p>Mehrpreis Eckpaßleiste Maß- oder Winkeländerung</p>		MP-PE		97						
 <p>Wandregal mit Schiebetür Links-Rechts verschiebbar Regal = Korpusmaterial Böden und Seiten in 25 mm, Führungen oben und unten eingnutet. Rückwand in 16 mm Schiebeteil in Frontmaterial 19 mm mit Führungsrollwägen</p>	1500 1800 2100	WRSD150-39 WRSD180-39 WRSD210-39		1248 1373 1510	1280 1412 1555	1344 1489 1645			1440 1607 1780	1519 1706 1892
 <p>Ausgleich-Wandschrank 1 Tür 392 mm 1 verstellbarer Einlegeboden</p>	200-340	W20-34-39	L/R	147	163	191			234	269
 <p>Wandschrank 1 Tür 392 mm 1 verstellbarer Einlegeboden</p>	300 400 450 500 600	W30-39 W40-39 W45-39 W50-39 W60-39	L/R L/R L/R L/R L/R	203 222 233 241 261	221 247 261 274 299	260 297 317 335 375			316 371 403 430 488	364 432 474 508 583
 <p>Wandschrank 2 Türen 392 mm 1 verstellbarer Einlegeboden</p>	800 900 1000 1200	W80-39 W90-39 W100-39 W120-39		335 356 322 352	385 412 369 407	487 523 460 519			638 691 598 686	762 831 715 826

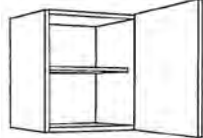
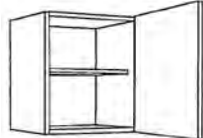





Beschreibung	Breite in mm	Artikel-Nr.		Preisgruppen							
				1	2	3	4	5	6	7	
 <p>Wandschrank mit Klappe 392 mm Max. Öffnungswinkel 107° reduzierbar durch Winkelbegrenzer auf 100° oder 75°</p> <p>dto. jedoch ohne Aufschaubgriff mit angeleimter Alugriffleiste im Unterboden</p>	450	WK45-39		356	376	418			482	536	
	500	WK50-39		393	417	465			536	594	
	600	WK60-39		409	437	491			573	641	
	800	WK80-39		442	478	551			662	753	
	900	WK90-39		456	499	582			706	810	
	1000	WK100-39		474	520	613			751	866	
	1200	WK120-39		506	561	673			839	977	
	450	WK45L-39		356	376	418			482	536	
	500	WK50L-39		393	417	465			536	594	
	600	WK60L-39		409	437	491			573	641	
	800	WK80L-39		442	478	551			662	753	
	900	WK90L-39		456	499	582			706	810	
	1000	WK100L-39		474	520	613			751	866	
	1200	WK120L-39		506	561	673			839	977	
 <p>Glas-Wandschrank mit Klappe 392 mm, Ganzglas 70 mm Rahmenbreite in Edelstahloptik Öffnungswinkel 107°, reduzierbar durch Winkelbegrenzer auf 100° oder 75°</p> <p>dto. jedoch ohne Aufschaubgriff mit angeleimter Alugriffleiste im Unterboden</p> <p>Mögliche Glasarten: • Klarglas [KL] • Milchglas [MI] • Schwarzglas [SC]</p>	500	WKGRA50-39		610	610	610			610	610	
	600	WKGRA60-39		626	626	626			626	626	
	800	WKGRA80-39		660	660	660			660	660	
	900	WKGRA90-39		686	686	686			686	686	
	1000	WKGRA100-39		701	701	701			701	701	
	1200	WKGRA120-39		760	760	760			760	760	
	500	WKGRA50L-39		610	610	610			610	610	
	600	WKGRA60L-39		626	626	626			626	626	
	800	WKGRA80L-39		660	660	660			660	660	
	900	WKGRA90L-39		686	686	686			686	686	
	1000	WKGRA100L-39		701	701	701			701	701	
	1200	WKGRA120L-39		760	760	760			760	760	
	 <p>Glas-Wandschrank mit Klappe Glasrahmen 50 mm Öffnungswinkel 107°, reduzierbar durch Winkelbegrenzer auf 100° oder 75° mit angeleimter Alugriffleiste im Unterboden (keine Griffbohrung in Glasfront)</p> <p>Glasrahmen 50 mm Rahmenfarben: • Edelstahl-Optik [ES] • Schwarz [SC] • Weiss [WE]</p> <p>Mögliche Glasarten: • Milchglas [MI] • Schwarzglas [SC]</p>	500	WKGRF50L-39		595	595	595			595	595
		600	WKGRF60L-39		612	612	612			612	612
800		WKGRF80L-39		644	644	644			644	644	
900		WKGRF90L-39		670	670	670			670	670	
1000		WKGRF100L-39		686	686	686			686	686	
1200		WKGRF120L-39		743	743	743			743	743	
 <p>Glas-Wandschrank Klappe 392 mm, Rahmenverglasung Öffnungswinkel 107°, reduzierbar durch Winkelbegrenzer auf 100° oder 75°</p> <p>dto. jedoch ohne Aufschaubgriff mit angeleimter Alugriffleiste im Unterboden</p> <p>Glasart bitte angeben!</p>		500	WKGRG50-39		482	506	553			624	684
		600	WKGRG60-39		499	525	581			662	729
		800	WKGRG80-39		530	568	641			751	843
		900	WKGRG90-39		546	587	670			795	899
		1000	WKGRG100-39		569	615	708			846	961
		1200	WKGRG120-39		594	650	761			928	1067
		500	WKGRG50L-39		482	506	553			624	684
		600	WKGRG60L-39		499	525	581			662	729
	800	WKGRG80L-39		530	568	641			751	843	
	900	WKGRG90L-39		546	587	670			795	899	
	1000	WKGRG100L-39		569	615	708			846	961	
	1200	WKGRG120L-39		594	650	761			928	1067	

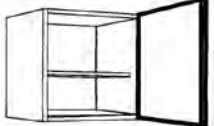
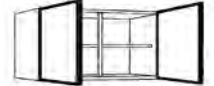
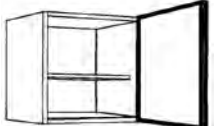
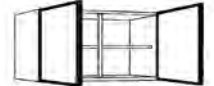

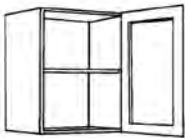
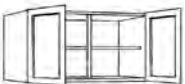



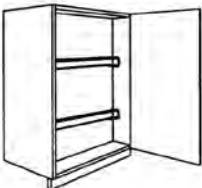







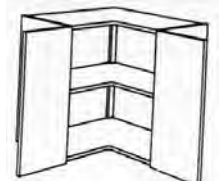

KM19: Korpusmaterial 19 mm FM19: Frontmaterial 19 mm (PRG 135/160/230/240)	Breite in mm	Artikel-Nr.	Farben ab Seite 2.004			
			KM 19		FM 19	
Schattenblende mit Dichtlippe	120 300	WP12-66 WP30-66	60 87		91 131	
 Ausgleichs-Regal 1 verstellbarer Einlegeboden 370 mm tief	150-340	WR15-34-66	173		181	
 Wandregal 1 verstellbarer Einlegeboden 370 mm tief	150 300 400 450 500 600	WR15-66 WR30-66 WR40-66 WR45-66 WR50-66 WR60-66	144 159 169 176 190 214		151 165 176 186 199 229	
 Wand-Flaschenregal 3 feste Fachböden 370 mm tief	150	WRF15-66	253		266	
 Wand-Abschlussregal abgeschrägt 1 festes Ablagefach Planungsbreite 270 mm 370 mm tief rechts und links verwendbar kürzbar bis Breite 180 mm und Tiefe 180 mm	270	WRA27-66	L/R	313	332	
 Wand-Abschlussregal eckig/gerade 1 festes Ablagefach Planungsbreite 270 mm 370 mm tief rechts und links verwendbar kürzbar bis Breite 180 mm und Tiefe 180 mm	270	WRAE27-66	L/R	274	288	
 Diagonal-Regal 45° abgeschrägt 370 mm tief	150	WRAD15-66	L/R	298	311	
 Wand-Eckregal 1 verstellbarer Einlegeboden 370 mm tief	600x600 650x650	WRE60-66 WRE65-66		433 439	453 458	

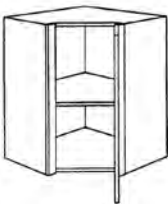

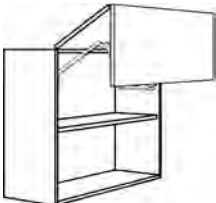
Beschreibung	Breite in mm	Artikel-Nr.		Preisgruppen						
				1	2	3	4	5	6	7
 <p>Blende für Wandschränke Ausführung wie Front Bitte gewünschte Breite angeben! (Abb. Blende links ist Anschraubseite rechts)</p>	50-200	WPD20-66	L/R	76	90	113			147	178
 <p>Eckpaßleiste (mit Ober- und Unterboden) Stellmaß 400 x 400 mm max. 480 x 480 mm</p>	70-150	WPE-66		282	298	329			375	412
 <p>Mehrpreis Eckpaßleiste Maß- oder Winkeländerung</p>		MP-PE		97						
 <p>Diagonal-Wandschrank 1 Tür 656 mm 1 verstellbarer Einlegeboden 30° abgeschrägt 350/205 mm tief</p>	270	WD27-66	 L/R	365	391	443			521	586
 <p>Ausgleich-Wandschrank 1 Tür 656 mm 1 verstellbarer Einlegeboden</p>	200-340	W20-34-66	L/R	229	252	300			371	430
 <p>Wandschrank 1 Tür 656 mm 1 verstellbarer Einlegeboden</p>	300 400 450 500 600	W30-66 W40-66 W45-66 W50-66 W60-66	L/R L/R L/R L/R L/R	253 278 289 302 328	277 309 325 341 375	324 371 397 419 470			396 464 503 537 611	454 541 592 634 729
 <p>Wandschrank 2 Türen 656 mm 1 verstellbarer Einlegeboden</p>	800 900 1000 1200	W80-66 W90-66 W100-66 W120-66		419 446 385 427	482 515 465 521	608 655 620 709			796 865 855 989	953 1038 1050 1224
 <p>Wandschrank beide Türen 656 mm links oder rechts angeschlagen 1 verstellbarer Einlegeboden</p>	800 900 1000 1200	W2TP80-66 W2TP90-66 W2TP100-66 W2TP120-66	L/R L/R L/R L/R	419 446 428 476	482 515 507 591	608 655 663 821			796 865 898 1165	953 1038 1093 1451

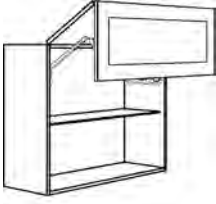





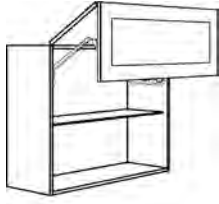
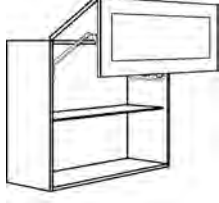

Beschreibung	Breite in mm	Artikel-Nr.		Preisgruppen						
				1	2	3	4	5	6	7
 <p>Wandschrank 2 Falлтüren 1 verstellbarer Einlegeboden</p>	600	WFT60-66	 L/R	426	449	562			733	876
 <p>Wandschrank 4 Falлтüren 2 links und 2 rechts angeschlagen 1 verstellbarer Einlegeboden</p>	1000	WFT100-66	 L/R	487	585	782			1078	1325
 <p>Glas-Wandschrank 1 Ganzglastür 656 mm 70 mm Rahmen in Edelstahloptik 1 verstellbarer Glaseinlegeboden Standardgriff: 269</p> <p>Mögliche Glasarten:</p> <ul style="list-style-type: none"> • Klarglas [KL] • Milchglas [MI] • Schwarzglas [SC] 	450 500 600	WGRA45-66 WGRA50-66 WGRA60-66	L/R L/R L/R	624 659 740	624 659 740	624 659 740			624 659 740	624 659 740
 <p>Glas-Wandschrank 2 Ganzglastüren 656 mm 70 mm Rahmen in Edelstahloptik 1 verstellbarer Glaseinlegeboden Standardgriff: 269</p> <p>Mögliche Glasarten:</p> <ul style="list-style-type: none"> • Klarglas [KL] • Milchglas [MI] • Schwarzglas [SC] 	900 1000 1200	WGRA90-66 WGRA100-66 WGRA120-66		1030 1108 1166	1030 1108 1166	1030 1108 1166			1030 1108 1166	1030 1108 1166
 <p>Glas-Wandschrank 1 Glastür 1 verstellbarer Glaseinlegeboden mit angeleimter Alugriffleiste im Unterboden (keine Griffbohrung in Glasfront)</p> <p>Glasrahmen 50 mm Rahmenfarben:</p> <ul style="list-style-type: none"> • Edelstahl-Optik [ES] • Schwarz [SC] • Weiss [WE] <p>Mögliche Glasarten:</p> <ul style="list-style-type: none"> • Milchglas [MI] • Schwarzglas [SC] 	450 500 600	WGRF45L-66 WGRF50L-66 WGRF60L-66	L/R L/R L/R	610 645 722	610 645 722	610 645 722			610 645 722	610 645 722
 <p>Glas-Wandschrank 2 Glastüren 1 verstellbarer Glaseinlegeboden mit angeleimter Alugriffleiste im Unterboden (keine Griffbohrung in Glasfront)</p> <p>Glasrahmen 50 mm Rahmenfarben:</p> <ul style="list-style-type: none"> • Edelstahl-Optik [ES] • Schwarz [SC] • Weiss [WE] <p>Mögliche Glasarten:</p> <ul style="list-style-type: none"> • Milchglas [MI] • Schwarzglas [SC] 	900 1000 1200	WGRF90L-66 WGRF100L-66 WGRF120L-66		1007 1350 1139	1007 1350 1139	1007 1350 1139			1007 1350 1139	1007 1350 1139



Beschreibung	Breite in mm	Artikel-Nr.		Preisgruppen						
				1	2	3	4	5	6	7
 <p>Glas-Wandschrank 1 Tür 656 mm mit Rahmenverglasung 1 verstellbarer Glaseinlegeboden</p> <p>Glasart bitte angeben!</p>	450 500 600	WGRG45-66 WGRG50-66 WGRG60-66	L/R L/R L/R	557 570 595	578 591 616	688 618 649			789 825 902	860 902 997
 <p>Glas-Wandschrank 2 Türen 656 mm mit Rahmenverglasung 1 verstellbarer Glaseinlegeboden</p> <p>Glasart bitte angeben!</p>	900 1000 1200	WGRG90-66 WGRG100-66 WGRG120-66		762 787 834	802 818 866	868 865 942			1257 1295 1441	1396 1451 1628
 <p>Wandschrank für Einbau-Mikrowelle</p> <p>Nischenhöhe und genauen E-Gerätetyp angeben!</p> <p>Nischenhöhe 350 mm Klappe: 279 mm</p>	500 600	WM50-66 WM60-66		407 430	426 452	465 497			521 565	569 621
 <p>Wandschrank für Bauknecht-Gerät (Mikro und FH) 660 mm hoch</p> <p>Fronthöhe: Blende 262 mm</p>	600	WRTMW-66		260	278	323			369	430
 <p>Wandschrank für Flachschirm-Dunstabzugshaube 1 Tür 656 mm 2 Drahtablagen für Gewürze</p> <p>E-Gerätetyp angeben! Konstruktion und Ausstattung ist geräteabhängig!</p>	600	WDAF60-66	L/R	444	496	600			757	887
 <p>Wandschrank für Flachschirm-Dunstabzugshaube 2 Türen 656 mm 2 Drahtablagen für Gewürze</p> <p>E-Gerätetyp angeben! Konstruktion und Ausstattung ist geräteabhängig!</p>	600	W2DAF60-66		427	455	513			597	668





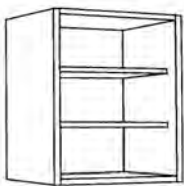
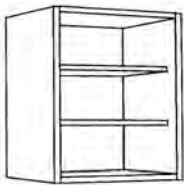
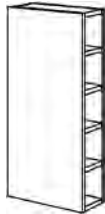
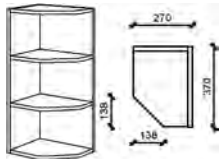
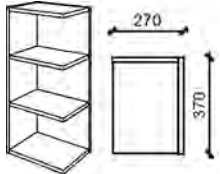
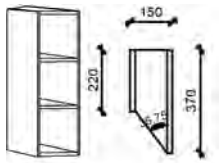

Beschreibung	Breite in mm	Artikel-Nr.		Preisgruppen						
				1	2	3	4	5	6	7
 <p>Wandschrank für Flachschrilm-Dunstabzugshaube 2 Türen 656 mm 2 Drahtablagen für Gewürze 2 Regale in voller Tiefe links und rechts neben dem 600 mm breiten Abluftschacht</p> <p>E-Gerätetyp angeben! Konstruktion und Ausstattung ist geräteabhängig!</p>	900	W2DAF90-66		570	640	780			989	1163
 <p>Wandschrank für Flachschrilm-Dunstabzugshaube 2 Lift-Falлтüren 2 Drahtablagen für Gewürze 2 Regale in voller Tiefe links und rechts neben dem 600 mm breiten Abluftschacht</p> <p>E-Gerätetyp angeben! Konstruktion und Ausstattung ist geräteabhängig!</p> <p>Mindestabstand nach oben: 190 mm nach vorne: 360 mm</p>	900	WDAFFL90-66		946	1019	1165			1386	1569
 <p>Eck-Wandschrank Winkelanschluss 1 verstellbarer Einlegeboden 1 Tür 656 mm</p> <p>Tür = links, Anschlag = rechts, Anstellseite = rechts Tür = rechts, Anschlag = links, Anstellseite = links</p> <p>Für Ecklösungen 800 x 800 mm muss ein entsprechender Wandschrank in 400 mm Breite mitbestellt werden!</p>	800 900	WE80-40-66 WE90-40-66	L/R L/R	562 587	632 665	773 822			982 1057	1157 1251
 <p>Eck-Wandschrank 2 Türen 656 mm mit 155°-Scharnieren 1 verstellbarer Einlegeboden</p> <p>Im Anschluss an diese Schränke keine Hochschränke oder Kaminhauben planen!</p>	600x600 650x650	WE60-66 WE65-66	L/R L/R	578 585	617 632	695 727			812 869	911 988
 <p>Eck-Wandschrank 2 Türen 1 verstellbarer Einlegeboden</p>	800 900	WE80-66 WE90-66		751 756	821 833	961 990			1170 1225	1344 1420



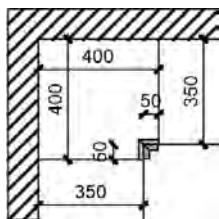
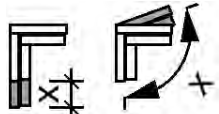

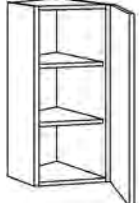

Beschreibung	Breite in mm	Artikel-Nr.		Preisgruppen						
				1	2	3	4	5	6	7
 <p>Diagonal Eck-Wandschrank 1 Tür 656 mm 1 verstellbarer Einlegeboden</p> <p>Im Anschluss an diese Schränke keine Hochschränke oder Kaminhauben planen!</p> <p>Nicht möglich mit Griffleiste!</p>	600x600 650x650	WED60-66 WED65-66	 L/R L/R	597 607	650 658	755 762			911 919	1041 1049
 <p>Außeneck-Wandschrank 2 Türen 656 mm links/rechts 1 verstellbarer Einlegeboden</p> <p>Anschlag L: linke Front durchgehend</p> <p>Anschlag R: rechte Front durchgehend</p>	600x600	WEA60-66	L/R	619	747	998			1377	1694
 <p>Wandschrank 2 Lift-Falttören 1 verstellbarer Einlegeboden Öffnungswinkel reduzierbar auf 104° oder 83°</p> <p>dto. jedoch ohne Aufschaubgriff mit angeleimter Alugriffleiste im Unterboden</p> <p>Mindstabstand nach oben: 190 mm nach vorne: 360 mm</p>	600 800 900 1000 1200	WFL60-66 WFL80-66 WFL90-66 WFL100-66 WFL120-66	 	708 805 830 856 906	757 870 903 938 1028	856 1002 1050 1103 1269			1005 1201 1271 1349 1630	1130 1366 1453 1554 1932
 <p>Wandschrank 2 Lift-Falttören unten Ganzglastür 70 mm Rahmen in Edelstahloptik 1 verstellbarer Glaseinlegeboden Öffnungswinkel reduzierbar auf 104° oder 83° Standardgriff: 269</p> <p>dto. jedoch ohne Aufschaubgriff mit angeleimter Alugriffleiste im Unterboden</p> <p>Mögliche Glasarten:</p> <ul style="list-style-type: none"> • Klarglas [KL] • Milchglas [MI] • Schwarzglas [SC] <p>Mindstabstand nach oben: 190 mm nach vorne: 360 mm</p>	600 800 900 1000 1200	WFLGRA60-66 WFLGRA80-66 WFLGRA90-66 WFLGRA100-66 WFLGRA120-66	 	1071 1208 1281 1399 1552	1100 1246 1325 1446 1608	1131 1284 1370 1496 1671			1202 1377 1476 1613 1813	1237 1423 1531 1673 1884
	600 800 900 1000 1200	WFLGRA60L-66 WFLGRA80L-66 WFLGRA90L-66 WFLGRA100L-66 WFLGRA120L-66		1071 1208 1281 1399 1552	1100 1246 1325 1446 1608	1131 1284 1370 1496 1671			1202 1377 1476 1613 1813	1237 1423 1531 1673 1884





Beschreibung	Breite in mm	Artikel-Nr.	Preisgruppen						
			1	2	3	4	5	6	7
 <p>Wandschrank 2 Lift-Falлтüren unten Glasrahmen 50 mm 1 verstellbarer Glaseinlegeboden Öffnungswinkel reduzierbar auf 104° oder 83° mit angeleimter Alugriffleiste im Unterboden (keine Griffbohrung in Glasfront)</p> <p>Glasrahmen 50 mm Rahmenfarben: • Edelstahl-Optik [ES] • Schwarz [SC] • Weiss [WE]</p> <p>Mögliche Glasarten: • Milchglas [MI] • Schwarzglas [SC]</p> <p>Mindstabsand nach oben: 190 mm nach vorne: 360 mm</p>	600	WFLGRF60L-66	1046	1074	1104			1173	1209
	800	WFLGRF80L-66	1179	1216	1255			1345	1391
	900	WFLGRF90L-66	1250	1294	1338			1442	1495
	1000	WFLGRF100L-66	1366	1413	1462			1575	1634
	1200	WFLGRF120L-66	1515	1571	1630			1770	1840
 <p>Wandschrank 2 Lift-Falлтüren unten Front mit Rahmenverglasung 1 verstellbarer Glaseinlegeboden Öffnungswinkel reduzierbar auf 104° oder 83°</p> <p>dto. jedoch ohne Aufsraubgriff mit angeleimter Alugriffleiste im Unterboden</p> <p>Glasart bitte angeben!</p> <p>Mindstabsand nach oben: 190 mm nach vorne: 360 mm</p>	600	WFLGRG60-66	953	982	1012			1084	1119
	800	WFLGRG80-66	1029	1067	1106			1199	1245
	900	WFLGRG90-66	1071	1114	1161			1268	1320
	1000	WFLGRG100-66	1157	1204	1256			1373	1430
	1200	WFLGRG120-66	1249	1306	1368			1510	1581
	600	WFLGRG60L-66	953	982	1012			1084	1119
	800	WFLGRG80L-66	1029	1067	1106			1199	1245
	900	WFLGRG90L-66	1071	1114	1161			1268	1320
	1000	WFLGRG100L-66	1157	1204	1256			1373	1430
	1200	WFLGRG120L-66	1249	1306	1368			1510	1581
 <p>Wandschrank mit Lifttür als Holztür 656 mm nach oben öffnend</p> <p>dto. jedoch ohne Aufsraubgriff mit angeleimter Alugriffleiste im Unterboden</p> <p>Mindestabsand zur Raumdecke 180 mm</p>	500	WKSF50-66	582	620	699			816	914
	600	WKSF60-66	607	654	749			891	1009
	900	WKSF90-66	682	747	874			1066	1226
	500	WKSF50L-66	582	620	699			816	914
	600	WKSF60L-66	607	654	749			891	1009
	900	WKSF90L-66	682	747	874			1066	1226



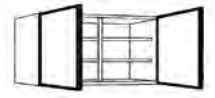
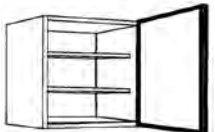

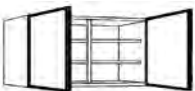
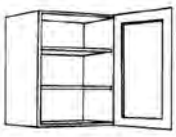
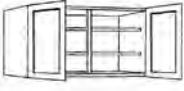

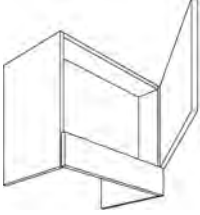
Beschreibung	Breite in mm	Artikel-Nr.	Preisgruppen							
			1	2	3	4	5	6	7	
 <p>Wandschrank mit Hochschwenktür Ganzglastür 656 mm 70 mm Rahmenbreite in Edelstahloptik nach oben öffnend</p> <p>dto. jedoch ohne Aufschraubgriff mit angeleimter Alugriffleiste im Unterboden</p> <p>Mögliche Glasarten:</p> <ul style="list-style-type: none"> • Klarglas [KL] • Milchglas [MI] • Schwarzglas [SC] <p>Mindestabstand zur Raumdecke 180 mm</p>	500 600 900	 <p>WKS GRA50-66 WKS GRA60-66 WKS GRA90-66</p>	1057 1092 1451	1057 1092 1451	1057 1092 1451			1057 1092 1451	1057 1092 1451	
	500 600 900	 <p>WKS GRA50L-66 WKS GRA60L-66 WKS GRA90L-66</p>	1057 1092 1451	1057 1092 1451	1057 1092 1451			1057 1092 1451	1057 1092 1451	
 <p>Wandschrank mit Hochschwenktür Glasrahmen 50 mm nach oben öffnend 2 verstellbare Glaseinlegeböden mit angeleimter Alugriffleiste im Unterboden (keine Griffbohrung in Glasfront)</p> <p>Glasrahmen 50 mm Rahmenfarben:</p> <ul style="list-style-type: none"> • Edelstahl-Optik [ES] • Schwarz [SC] • Weiss [WE] <p>Mögliche Glasarten:</p> <ul style="list-style-type: none"> • Milchglas [MI] • Schwarzglas [SC] <p>Mindestabstand zur Raumdecke 180 mm</p>	500 600 900	<p>WKS GRF50L-66 WKS GRF60L-66 WKS GRF90L-66</p>	1033 1066 1417	1033 1066 1417	1033 1066 1417			1033 1066 1417	1033 1066 1417	
	500 600 900	 <p>WKS GRG50-66 WKS GRG60-66 WKS GRG90-66</p>	818 880 1189	855 925 1249	928 1016 1372			1041 1151 1554	1133 1262 1706	
 <p>Wandschrank mit Hochschwenktür Tür 656 mm mit Rahmenverglasung nach oben öffnend</p> <p>dto. jedoch ohne Aufschraubgriff mit angeleimter Alugriffleiste im Unterboden</p> <p>Glasart bitte angeben!</p> <p>Mindestabstand zur Raumdecke 180 mm</p>	500 600 900	 <p>WKS GRG50L-66 WKS GRG60L-66 WKS GRG90L-66</p>	818 880 1189	855 925 1249	928 1016 1372			1041 1151 1554	1133 1262 1706	
 <p>Mehrpriesservo-Drive elektromotorischer Antrieb für Wandschränke mit Hochfaltklappe (Aventos HF) oder Hochschwenk- klappe (Aventos HS)</p>		MP-SD	*	1075						









KM19: Korpusmaterial 19 mm FM19: Frontmaterial 19 mm (PRG 135/160/230/240)	Breite in mm	Artikel-Nr.	Farben ab Seite 2.004			
			KM 19		FM 19	
Schattenblende mit Dichtlippe	120 300	WP12-79 WP30-79	76 103		116 157	
 Ausgleich-Regal 2 verstellbare Einlegeböden 370 mm tief	150-340	WR15-34-79	200		210	
 Wandregal 2 verstellbare Einlegeböden 370 mm tief	150 300 400 450 500 600	WR15-79 WR30-79 WR40-79 WR45-79 WR50-79 WR60-79	176 185 206 212 231 261		186 194 214 226 240 273	
 Wand-Flaschenregal 4 feste Fachböden 370 mm tief	150	WRF15-79	287		302	
 Wand-Abschlussregal abgeschrägt 2 feste Ablagefächer Planungsbreite 270 mm 370 mm tief rechts und links verwendbar kürzbar bis Breite 180 mm und Tiefe 180 mm	270	WRA27-79	L/R 354		372	
 Wand-Abschlussregal eckig/gerade 2 feste Ablagefächer Planungsbreite 270 mm 370 mm tief rechts und links verwendbar kürzbar bis Breite 180 mm und Tiefe 180 mm	270	WRAE27-79	L/R 308		323	
 Diagonal-Regal 45° abgeschrägt 370 mm tief	150	WRAD15-79	L/R 358		379	
 Wand-Eckregal 2 verstellbare Einlegeböden 370 mm tief	600x600 650x650	WRE60-79 WRE65-79	499 504		522 529	

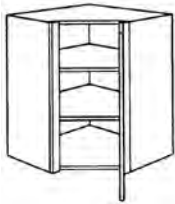

Beschreibung	Breite in mm	Artikel-Nr.		Preisgruppen						
				1	2	3	4	5	6	7
 <p>Blende für Wandschränke Ausführung wie Front Bitte gewünschte Breite angeben! (Abb. Blende links ist Anschraubseite rechts)</p>	50-200	WPD20-79	L/R	115	129	158			200	236
 <p>Eckpaßleiste (mit Ober- und Unterboden) Stellmaß 400 x 400 mm max. 480 x 480 mm</p>	70-150	WPE-79		288	308	345			401	447
 <p>Mehrpriß Eckpaßleiste Maß- oder Winkeländerung</p>		MP-PE		97						
 <p>Rolladenschrank mit Jalousie (Kunststoff) 2 verstellbare Einlegeböden</p> <p>Mögliche Jalousiefarben:</p> <ul style="list-style-type: none"> • Edelstahlfarbe [E] • Schwarz [SW] • Weiss [WE] 	500 600	WJ50-79 WJ60-79							1188 1228	
 <p>Diagonal-Wandschrank 1 Tür 788 mm 2 verstellbare Einlegeböden 30° abgeschrägt 350/205 mm tief</p>	270	WD27-79	 L/R	412	443	506			598	678
 <p>Ausgleich-Wandschrank 1 Tür 788 mm 2 verstellbare Einlegeböden</p>	200-340	W20-34-79	L/R	261	288	346			431	502
 <p>Wandschrank 1 Tür 788 mm 2 verstellbare Einlegeböden</p>	300 400 450 500 600	W30-79 W40-79 W45-79 W50-79 W60-79	L/R L/R L/R L/R L/R	289 321 336 352 382	318 358 379 400 439	376 435 465 494 549			460 548 592 637 716	531 643 699 755 856
 <p>Wandschrank 2 Türen 788 mm 2 verstellbare Einlegeböden</p>	800 900 1000 1200	W80-79 W90-79 W100-79 W120-79		493 524 447 499	568 609 541 611	716 777 727 835			940 1029 1008 1174	1128 1238 1242 1455









Beschreibung	Breite in mm	Artikel-Nr.		Preisgruppen						
				1	2	3	4	5	6	7
 <p>Wandschrank beide Türen 788 mm links oder rechts angeschlagen 2 verstellbare Einlegeböden</p>	800 900 1000 1200	W2TP80-79 W2TP90-79 W2TP100-79 W2TP120-79	L/R L/R L/R L/R	493 524 496 554	568 609 590 666	716 777 777 892			940 1029 1058 1230	1128 1238 1293 1511
 <p>Wandschrank 2 Falttüren 2 verstellbare Einlegeböden</p>	600	WFT60-79	 L/R	500	525	660			859	1026
 <p>Wandschrank 4 Falttüren 2 links und 2 rechts angeschlagen 2 verstellbare Einlegeböden</p>	1000	WFT100-79	 L/R	564	681	917			1271	1566
 <p>Glas-Wandschrank 1 Ganzglastür 788 mm 70 mm Rahmen in Edelstahloptik 2 verstellbare Glaseinlegeböden Standardgriff: 269</p> <p>Mögliche Glasarten:</p> <ul style="list-style-type: none"> • Klarglas [KL] • Milchglas [MI] • Schwarzglas [SC] 	450 500 600	WGRA45-79 WGRA50-79 WGRA60-79	L/R L/R L/R	702 711 829	702 711 829	702 711 829			702 711 829	702 711 829
 <p>Glas-Wandschrank 2 Ganzglastüren 788 mm 70 mm Rahmen in Edelstahloptik 2 verstellbare Glaseinlegeböden Standardgriff: 269</p> <p>Mögliche Glasarten:</p> <ul style="list-style-type: none"> • Klarglas [KL] • Milchglas [MI] • Schwarzglas [SC] 	900 1000 1200	WGRA90-79 WGRA100-79 WGRA120-79		1192 1213 1348	1192 1213 1348	1192 1213 1348			1192 1213 1348	1192 1213 1348
 <p>Glas-Wandschrank 1 Glastür 2 verstellbare Glaseinlegeböden mit angeleimter Alugriffleiste im Unterboden (keine Griffbohrung in Glasfront)</p> <p>Glasrahmen 50 mm Rahmenfarben:</p> <ul style="list-style-type: none"> • Edelstahl-Optik [ES] • Schwarz [SC] • Weiss [WE] <p>Mögliche Glasarten:</p> <ul style="list-style-type: none"> • Milchglas [MI] • Schwarzglas [SC] 	450 500 600	WGRF45L-79 WGRF50L-79 WGRF60L-79	L/R L/R L/R	686 695 811	686 695 811	686 695 811			686 695 811	686 695 811





Beschreibung	Breite in mm	Artikel-Nr.		Preisgruppen						
				1	2	3	4	5	6	7
 <p>Glas-Wandschrank 2 Glastüren 2 verstellbare Glaseinlegeböden mit angeleimter Alugriffleiste im Unterboden (keine Griffbohrung in Glasfront)</p> <p>Glasrahmen 50 mm Rahmenfarben: • Edelstahl-Optik [ES] • Schwarz [SC] • Weiss [WE]</p> <p>Mögliche Glasarten: • Milchglas [MI] • Schwarzwglas [SC]</p>	900 1000 1200	WGRF90L-79 WGRF100L-79 WGRF120L-79		1164 1186 1319	1164 1186 1319	1164 1186 1319			1164 1186 1319	1164 1186 1319
 <p>Glas-Wandschrank 1 Tür 788 mm mit Rahmenverglasung 2 verstellbare Glaseinlegeböden</p> <p>Glasart bitte angeben!</p>	450 500 600	WGRG45-79 WGRG50-79 WGRG60-79	L/R L/R L/R	598 620 650	621 644 675	633 659 697			867 928 1012	952 1023 1124
 <p>Glas-Wandschrank 2 Türen 788 mm mit Rahmenverglasung 2 verstellbare Glaseinlegeböden</p> <p>Glasart bitte angeben!</p>	900 1000 1200	WGRG90-79 WGRG100-79 WGRG120-79		834 854 913	883 889 949	953 932 1006			1429 1463 1644	1597 1650 1868
 <p>Wandschrank für Einbau-Mikrowelle</p> <p>Nischenhöhe und genauen E-Gerätetyp angeben!</p> <p>Nischenhöhe 350 mm Klappe: 411 mm</p>	500 600	WM50-79 WM60-79		431 456	456 489	510 553			587 649	653 729
 <p>Wandschrank für Bauknecht-Gerät (Mikro und FH) 792 mm hoch</p> <p>Fronthöhe: Tür 262 mm Blende 128 mm</p>	600	WRTMW-79	L/R	306	328	379			428	491
 <p>Wandschrank für Flachschild-Dunstabzugshaube 1 Tür 788 mm 2 Drahtablagen für Gewürze</p> <p>E-Gerätetyp angeben! Konstruktion und Ausstattung ist geräteabhängig!</p>	600	WDAF60-79	L/R	496	557	680			863	1017



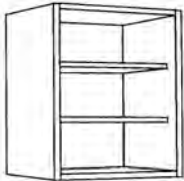
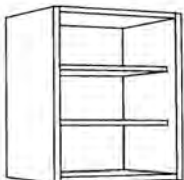

Beschreibung	Breite in mm	Artikel-Nr.		Preisgruppen						
				1	2	3	4	5	6	7
 <p>Wandschrank für Flachschild- Dunstabzugshaube 2 Türen 788 mm 2 Drahtablagen für Gewürze</p> <p>E-Gerätetyp angeben! Konstruktion und Ausstattung ist geräteabhängig!</p>	600	W2DAF60-79		474	529	641			808	948
 <p>Wandschrank für Flachschild- Dunstabzugshaube 2 Türen 788 mm 2 Drahtablagen für Gewürze 2 Regale in voller Tiefe links und rechts neben dem 600 mm breiten Abluftschacht</p> <p>E-Gerätetyp angeben! Konstruktion und Ausstattung ist geräteabhängig!</p>	900	W2DAF90-79		631	715	883			1136	1346
 <p>Wandschrank für Flachschild- Dunstabzugshaube 2 Lift-Falldüren 2 Drahtablagen für Gewürze 2 Regale in voller Tiefe links und rechts neben dem 600 mm breiten Abluftschacht</p> <p>E-Gerätetyp angeben! Konstruktion und Ausstattung ist geräteabhängig!</p> <p>Mindestabstand nach oben: 220 mm nach vorne: 420 mm</p>	900	WDAFFL90-79		1002	1092	1269			1533	1754
 <p>Eck-Wandschrank Winkelanschluss 2 verstellbare Einlegeböden 1 Tür 788 mm</p> <p>Tür = links, Anschlag = rechts, Anstellseite = rechts Tür = rechts, Anschlag = links, Anstellseite = links</p> <p>Für Ecklösungen 800 x 800 mm muss ein entsprechender Wandschrank in 400 mm Breite mitbestellt werden!</p>	800 900	WE80-40-79 WE90-40-79	L/R L/R	634 666	719 760	887 948			1139 1228	1350 1462
 <p>Eck-Wandschrank 2 Türen 788 mm mit 155°-Scharnieren 2 verstellbare Einlegeböden</p> <p>Im Anschluss an diese Schränke keine Hochschränke oder Kaminhauben planen!</p>	600x600 650x650	WE60-79 WE65-79	L/R L/R	664 664	712 720	806 831			949 998	1067 1137
 <p>Eck-Wandschrank 2 Türen 2 verstellbare Einlegeböden</p>	800 900	WE80-79 WE90-79		777 783	860 877	1029 1064			1281 1344	1492 1579

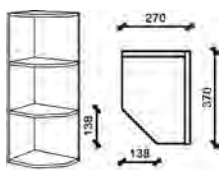
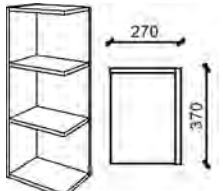
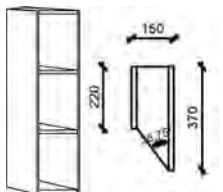



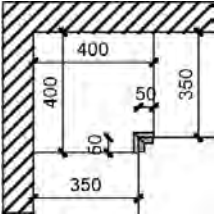
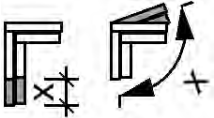

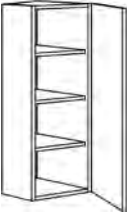

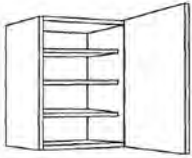
Beschreibung	Breite in mm	Artikel-Nr.	L/R	Preisgruppen						
				1	2	3	4	5	6	7
 <p>Diagonal Eck-Wandschrank 1 Tür 788 mm 2 verstellbare Einlegeböden</p> <p>Im Anschluss an diese Schränke keine Hochschränke oder Kaminhauben planen!</p> <p>Nicht möglich mit Griffleiste!</p>	600x600 650x650	WED60-79 WED65-79	 L/R L/R	692 692	755 753	877 877			1060 1060	1213 1212
 <p>Außeneck-Wandschrank 2 Türen 788 mm links/rechts 2 verstellbare Einlegeböden</p> <p>Anschlag L: linke Front durchgehend</p> <p>Anschlag R: rechte Front durchgehend</p>	600x600	WEA60-79	L/R	711	833	1082			1452	1761
 <p>Wandschrank 2 Lift-Falttören 392 mm 2 verstellbare Einlegeböden</p> <p>Öffnungswinkel reduzierbar auf 104° oder 83°</p> <p>dto. jedoch ohne Aufschraubgriff mit angeleimter Alugriffleiste im Unterboden</p> <p>Mindstabstand nach oben: 220 mm nach vorne: 420 mm</p>	500 600 800 900 1000 1200	WFL50-79 WFL60-79 WFL80-79 WFL90-79 WFL100-79 WFL120-79		729 761 879 911 945 1008	780 821 957 999 1042 1127	879 938 1113 1176 1237 1364			1028 1113 1349 1440 1533 1718	1153 1259 1544 1661 1779 2012
 <p>Wandschrank 2 Lift-Falttören 392 mm unten Ganzglastür 70 mm Rahmen in Edelstahloptik 2 verstellbare Glaseinlegeböden Öffnungswinkel reduzierbar auf 104° oder 83° Standardgriff: 269</p> <p>dto. jedoch ohne Aufschraubgriff mit angeleimter Alugriffleiste im Unterboden</p> <p>Mögliche Glasarten: • Klarglas [KL] • Milchglas [MI] • Schwarzglas [SC]</p> <p>Mindstabstand nach oben: 220 mm nach vorne: 420 mm</p>	500 600 800 900 1000 1200	WFLGRA50-79 WFLGRA60-79 WFLGRA80-79 WFLGRA90-79 WFLGRA100-79 WFLGRA120-79		1075 1161 1369 1457 1541 1710	1104 1195 1414 1508 1598 1778	1135 1232 1464 1564 1659 1852			1206 1317 1578 1690 1801 2022	1241 1359 1635 1755 1873 2108
<p>dto. jedoch ohne Aufschraubgriff mit angeleimter Alugriffleiste im Unterboden</p> <p>Mögliche Glasarten: • Klarglas [KL] • Milchglas [MI] • Schwarzglas [SC]</p> <p>Mindstabstand nach oben: 220 mm nach vorne: 420 mm</p>	500 600 800 900 1000 1200	WFLGRA50L-79 WFLGRA60L-79 WFLGRA80L-79 WFLGRA90L-79 WFLGRA100L-79 WFLGRA120L-79		1075 1161 1369 1457 1541 1710	1104 1195 1414 1508 1598 1778	1135 1232 1464 1564 1659 1852			1206 1317 1578 1690 1801 2022	1241 1359 1635 1755 1873 2108





Beschreibung	Breite in mm	Artikel-Nr.	Preisgruppen						
			1	2	3	4	5	6	7
 <p>Wandschrank 2 Lift-Falлтüren unten Glasrahmen 50 mm 2 verstellbare Glaseinlegeböden Öffnungswinkel reduzierbar auf 104° oder 83° mit angeleimter Alugriffleiste im Unterboden (keine Griffbohrung in Glasfront)</p> <p>Glasrahmen 50 mm Rahmenfarben: • Edelstahl-Optik [ES] • Schwarz [SC] • Weiss [WE]</p> <p>Mögliche Glasarten: • Milchglas [MI] • Schwarzglas [SC]</p> <p>Mindstabstand nach oben: 220 mm nach vorne: 420 mm</p>	500	WFLGRF50L-79	1050	1077	1108			1177	1212
	600	WFLGRF60L-79	1133	1167	1202			1286	1328
	800	WFLGRF80L-79	1337	1381	1429			1541	1595
	900	WFLGRF90L-79	1422	1472	1526			1651	1714
	1000	WFLGRF100L-79	1505	1560	1620			1760	1828
	1200	WFLGRF120L-79	1670	1737	1810			1975	2058
 <p>Wandschrank 2 Lift-Falлтüren 392 mm unten Front mit Rahmenverglasung 2 verstellbare Glaseinlegeböden Öffnungswinkel reduzierbar auf 104° oder 83°</p> <p>dto. jedoch ohne Aufschaubgriff mit angeleimter Alugriffleiste im Unterboden</p> <p>Glasart bitte angeben!</p> <p>Mindstabstand nach oben: 220 mm nach vorne: 420 mm</p>	500	WFLGRG50-79	988	1017	1046			1118	1154
	600	WFLGRG60-79	1042	1076	1113			1199	1241
	800	WFLGRG80-79	1190	1235	1284			1399	1455
	900	WFLGRG90-79	1247	1299	1353			1482	1545
	1000	WFLGRG100-79	1299	1355	1417			1559	1630
	1200	WFLGRG120-79	1408	1476	1550			1721	1806
	500	WFLGRG50L-79	988	1017	1046			1118	1154
	600	WFLGRG60L-79	1042	1076	1113			1199	1241
	800	WFLGRG80L-79	1190	1235	1284			1399	1455
	900	WFLGRG90L-79	1247	1299	1353			1482	1545
	1000	WFLGRG100L-79	1299	1355	1417			1559	1630
	1200	WFLGRG120L-79	1408	1476	1550			1721	1806
 <p>Wandschrank mit Lifttür als Holztür 788 mm nach oben öffnend</p> <p>dto. jedoch ohne Aufschaubgriff mit angeleimter Alugriffleiste im Unterboden</p> <p>Mindestabstand zur Raumdecke 180 mm</p>	500	WKSF50-79	610	657	752			894	1012
	600	WKSF60-79	631	687	798			965	1104
	900	WKSF90-79	716	800	969			1222	1432
	500	WKSF50L-79	610	657	752			894	1012
	600	WKSF60L-79	631	687	798			965	1104
	900	WKSF90L-79	716	800	969			1222	1432



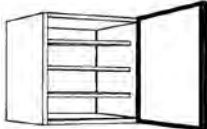

Beschreibung	Breite in mm	Artikel-Nr.	Preisgruppen							
			1	2	3	4	5	6	7	
 <p>Wandschrank mit Hochschwenktür Ganzglastür 788 mm 70 mm Rahmenbreite in Edelstahloptik nach oben öffnend</p> <p>dto. jedoch ohne Aufschraubgriff mit angeleimter Alugriffleiste im Unterboden</p> <p>Mögliche Glasarten:</p> <ul style="list-style-type: none"> • Klarglas [KL] • Milchglas [MI] • Schwarzglas [SC] <p>Mindestabstand zur Raumdecke 180 mm</p>	500	WKSGRA50-79 WKSGRA60-79 WKSGRA90-79		1099	1099	1099			1099	1099
	600			1146	1146	1146			1146	1146
	900			1523	1523	1523			1523	1523
	500	WKSGRA50L-79 WKSGRA60L-79 WKSGRA90L-79		1099	1099	1099			1099	1099
	600			1146	1146	1146			1146	1146
	900			1523	1523	1523			1523	1523
 <p>Wandschrank mit Hochschwenktür Glasrahmen 50 mm nach oben öffnend 2 verstellbare Glaseinlegeböden mit angeleimter Alugriffleiste im Unterboden (keine Griffbohrung in Glasfront)</p> <p>Glasrahmen 50 mm Rahmenfarben:</p> <ul style="list-style-type: none"> • Edelstahl-Optik [ES] • Schwarz [SC] • Weiss [WE] <p>Mögliche Glasarten:</p> <ul style="list-style-type: none"> • Milchglas [MI] • Schwarzglas [SC] <p>Mindestabstand zur Raumdecke 180 mm</p>	500	WKSGRF50L-79 WKSGRF60L-79 WKSGRF90L-79		1073	1073	1073			1073	1073
	600			1120	1120	1120			1120	1120
	900			1488	1488	1488			1488	1488
 <p>Wandschrank mit Hochschwenktür 788 mm Tür mit Rahmenverglasung nach oben öffnend</p> <p>dto. jedoch ohne Aufschraubgriff mit angeleimter Alugriffleiste im Unterboden</p> <p>Glasart bitte angeben!</p> <p>Mindestabstand zur Raumdecke 180 mm</p>	500	WKSGRG50-79 WKSGRG60-79 WKSGRG90-79		858	903	994			1129	1241
	600			924	976	1083			1241	1374
	900			1248	1329	1488			1728	1927
	500	WKSGRG50L-79 WKSGRG60L-79 WKSGRG90L-79		858	903	994			1129	1241
	600			924	976	1083			1241	1374
	900			1248	1329	1488			1728	1927
 <p>Mehrpri Servo-Drive elektromotorischer Antrieb für Wandschränke mit Hochfaltklappe (Aventos HF) oder Hochschwenk- klappe (Aventos HS)</p>		MP-SD	*	1075						

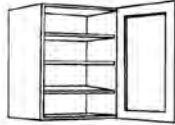
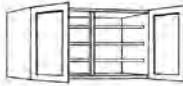

KM19: Korpusmaterial 19 mm FM19: Frontmaterial 19 mm (PRG 135/160/230/240)	Breite in mm	Artikel-Nr.	Farben ab Seite 2.004			
			KM 19		FM 19	
Schattenblende mit Dichtlippe	120 300	WP12-92 WP30-92	95 117		141 174	
 Ausgleich-Regal 2 verstellbare Einlegeböden 370 mm tief	150-340	WR15-34-92	239		250	
 Wandregal 2 verstellbare Einlegeböden 370 mm tief	150 300 400 450 500 600	WR15-92 WR30-92 WR40-92 WR45-92 WR50-92 WR60-92	206 211 235 249 269 307		214 220 246 262 284 321	
 Wand-Flaschenregal 5 feste Fachböden 370 mm tief	150	WRF15-92	334		351	
 Wand-Abschlussregal abgeschrägt 2 feste Ablagefächer Planungsbreite 270 mm 370 mm tief rechts und links verwendbar kürzbar bis Breite 180 mm und Tiefe 180 mm	270	WRA27-92	L/R 441		462	
 Wand-Abschlussregal eckig/gerade 2 feste Ablagefächer Planungsbreite 270 mm 370 mm tief rechts und links verwendbar kürzbar bis Breite 180 mm und Tiefe 180 mm	270	WRAE27-92	L/R 383		402	
 Diagonal-Regal 45° abgeschrägt 370 mm tief	150	WRAD15-92	L/R 381		401	
 Wand-Eckregal 2 verstellbare Einlegeböden 370 mm tief	600x600 650x650	WRE60-92 WRE65-92	603 611		631 642	

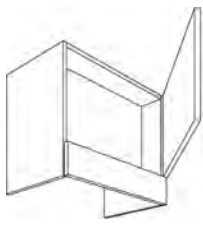
Beschreibung	Breite in mm	Artikel-Nr.		Preisgruppen						
				1	2	3	4	5	6	7
 <p>Blende für Wandschränke Ausführung wie Front Bitte gewünschte Breite angeben! (Abb. Blende links ist Anschraubseite rechts)</p>	50-200	WPD20-92	L/R	142	159	192			241	283
 <p>Eckpaßleiste (mit Ober- und Unterboden) Stellmaß 400 x 400 mm max. 480 x 480 mm</p>	70-150	WPE-92		309	331	373			439	491
 <p>Mehrpreis Eckpaßleiste Maß- oder Winkeländerung</p>		MP-PE		97						
 <p>Rolladenschrank mit Jalousie (Kunststoff) 3 verstellbare Einlegeböden</p> <p>Mögliche Jalousiefarben:</p> <ul style="list-style-type: none"> • Edelstahlfarbe [E] • Schwarz [SW] • Weiss [WE] 	500 600	WJ50-92 WJ60-92							1288 1331	
 <p>Diagonal-Wandschrank 1 Tür 920 mm 3 verstellbare Einlegeböden 30° abgeschrägt 350/205 mm tief</p>	270	WD27-92	 L/R	471	507	579			689	781
 <p>Ausgleich-Wandschrank 1 Tür 920 mm 3 verstellbare Einlegeböden</p>	200-340	W20-34-92	L/R	277	310	377			476	559
 <p>Wandschrank 1 Tür 920 mm 3 verstellbare Einlegeböden</p>	300 400 450 500 600	W30-92 W40-92 W45-92 W50-92 W60-92	L/R L/R L/R L/R L/R	308 373 393 412 451	341 417 442 467 517	407 504 539 575 646			507 637 685 739 843	590 747 805 876 1004

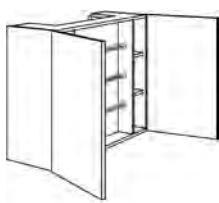
Beschreibung	Breite in mm	Artikel-Nr.		Preisgruppen						
				1	2	3	4	5	6	7
 <p>Wandschrank 2 Türen 920 mm 3 verstellbare Einlegeböden</p>	800 900 1000 1200	W80-92 W90-92 W100-92 W120-92		526 611 507 565	615 710 616 695	790 905 833 955			1053 1201 1161 1346	1272 1446 1434 1673
 <p>Wandschrank beide Türen 920 mm links oder rechts angeschlagen 3 verstellbare Einlegeböden</p>	800 900 1000 1200	W2TP80-92 W2TP90-92 W2TP100-92 W2TP120-92	L/R L/R L/R L/R	526 611 562 632	615 710 672 762	790 905 890 1023			1053 1201 1215 1414	1272 1446 1488 1739
 <p>Wandschrank 2 Falttüren 3 verstellbare Einlegeböden</p>	600	WFT60-92	 L/R	589	619	776			1010	1206
 <p>Wandschrank 4 Falttüren 2 links und 2 rechts angeschlagen 3 verstellbare Einlegeböden</p>	1000	WFT100-92	 L/R	639	776	1050			1463	1805
 <p>Glas-Wandschrank 1 Ganzglastür 920 mm 70 mm Rahmen in Edelstahloptik 3 verstellbare Glaseinlegeböden Standardgriff: 269</p> <p>Mögliche Glasarten:</p> <ul style="list-style-type: none"> • Klarglas [KL] • Milchglas [MI] • Schwarzglas [SC] 	450 500 600	WGRA45-92 WGRA50-92 WGRA60-92	L/R L/R L/R	805 808 953	805 808 953	805 808 953			805 808 953	805 808 953
 <p>Glas-Wandschrank 2 Ganzglastüren 920 mm 70 mm Rahmen in Edelstahloptik 3 verstellbare Glaseinlegeböden Standardgriff: 269</p> <p>Mögliche Glasarten:</p> <ul style="list-style-type: none"> • Klarglas [KL] • Milchglas [MI] • Schwarzglas [SC] 	900 1000 1200	WGRA90-92 WGRA100-92 WGRA120-92		1343 1381 1580	1343 1381 1580	1343 1381 1580			1343 1381 1580	1343 1381 1580

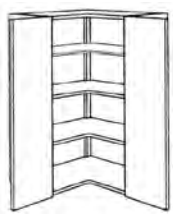
Beschreibung	Breite in mm	Artikel-Nr.		Preisgruppen						
				1	2	3	4	5	6	7
 <p>Glas-Wandschrank 1 Glastür 3 verstellbare Glaseinlegeböden mit angeleimter Alugriffleiste im Unterboden (keine Griffbohrung in Glasfront)</p> <p>Glasrahmen 50 mm Rahmenfarben: • Edelstahl-Optik [ES] • Schwarz [SC] • Weiss [WE]</p> <p>Mögliche Glasarten: • Milchglas [MI] • Schwarzwglas [SC]</p>	450 500 600	WGRF45L-92 WGRF50L-92 WGRF60L-92	L/R L/R L/R	787 790 931	787 790 931	787 790 931			787 790 931	787 790 931
 <p>Glas-Wandschrank 2 Glas Türen 3 verstellbare Glaseinlegeböden mit angeleimter Alugriffleiste im Unterboden (keine Griffbohrung in Glasfront)</p> <p>Glasrahmen 50 mm Rahmenfarben: • Edelstahl-Optik [ES] • Schwarz [SC] • Weiss [WE]</p> <p>Mögliche Glasarten: • Milchglas [MI] • Schwarzwglas [SC]</p>	900 1000 1200	WGRF90L-92 WGRF100L-92 WGRF120L-92		1312 1350 1544	1312 1350 1544	1312 1350 1544			1312 1350 1544	1312 1350 1544
 <p>Glas-Wandschrank 1 Tür 920 mm mit Rahmenverglasung 3 verstellbare Glaseinlegeböden</p> <p>Glasart bitte angeben!</p>	450 500 600	WGRG45-92 WGRG50-92 WGRG60-92	L/R L/R L/R	661 680 719	686 707 747	702 727 775			976 1033 1142	1073 1143 1272
 <p>Glas-Wandschrank 2 Türen 920 mm mit Rahmenverglasung 3 verstellbare Glaseinlegeböden</p> <p>Glasart bitte angeben!</p>	900 1000 1200	WGRG90-92 WGRG100-92 WGRG120-92		912 920 990	968 959 1031	1054 1014 1103			1601 1628 1838	1794 1846 2097
 <p>Wandschrank für Einbau-Mikrowelle 1 verstellbarer Einlegeboden</p> <p>Nischenhöhe und genauen E-Gerätetyp angeben!</p> <p>Nischenhöhe 350 mm Tür: 543 mm</p>	500 600	WM50-92 WM60-92	L/R L/R	489 519	523 559	592 640			695 760	782 860

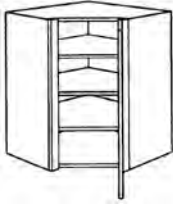
Beschreibung	Breite in mm	Artikel-Nr.		Preisgruppen						
				1	2	3	4	5	6	7
 <p>Wandschrank für Bauknecht-Gerät (Mikro und FH) 924 mm hoch</p> <p>Fronthöhe: Tür 394 mm Blende 128 mm</p>	600	WRTMW-92	L/R	361	383	428			503	565
 <p>Wandschrank für Flachschildunstabzugshaube 1 Tür 920 mm 3 Drahtablagen für Gewürze</p> <p>E-Gerätetyp angeben! Konstruktion und Ausstattung ist geräteabhängig!</p>	600	WDAF60-92	L/R	547	619	762			976	1157
 <p>Wandschrank für Flachschildunstabzugshaube 2 Türen 920 mm 3 Drahtablagen für Gewürze</p> <p>E-Gerätetyp angeben! Konstruktion und Ausstattung ist geräteabhängig!</p>	600	W2DAF60-92		519	584	714			909	1072
 <p>Wandschrank für Flachschildunstabzugshaube 2 Türen 920 mm 3 Drahtablagen für Gewürze 2 Regale in voller Tiefe links und rechts neben dem 600 mm breiten Abluftschacht</p> <p>E-Gerätetyp angeben! Konstruktion und Ausstattung ist geräteabhängig!</p>	900	W2DAF90-92		692	790	985			1275	1518
 <p>Eck-Wandschrank Winkelanschluss 3 verstellbare Einlegeböden 1 Tür 920 mm</p> <p>Tür = links, Anschlag = rechts, Anstellseite = rechts Tür = rechts, Anschlag = links, Anstellseite = links</p> <p>Für Ecklösungen 800 x 800 mm muss ein entsprechender Wandschrank in 400 mm Breite mitbestellt werden!</p>	800 900	WE80-40-92 WE90-40-92	L/R L/R	721 760	820 869	1017 1088			1310 1414	1557 1686
 <p>Eck-Wandschrank 2 Türen 920 mm mit 155°-Scharnieren 3 verstellbare Einlegeböden</p> <p>Im Anschluss an diese Schränke keine Hochschränke oder Kaminhauben planen!</p>	600x600 650x650	WE60-92 WE65-92	L/R L/R	766 771	821 835	929 966			1093 1162	1230 1326

Beschreibung	Breite in mm	Artikel-Nr.		Preisgruppen						
				1	2	3	4	5	6	7
 <p>Eck-Wandschrank 2 Türen 3 verstellbare Einlegeböden</p>	800 900	WE80-92 WE90-92		808 808	905 917	1103 1135			1398 1462	1643 1733
 <p>Diagonal Eck-Wandschrank 1 Tür 920 mm 3 verstellbare Einlegeböden</p> <p>Im Anschluss an diese Schränke keine Hochschränke oder Kaminhauben planen!</p> <p>Nicht möglich mit Griffleiste!</p>	600x600 650x650	WED60-92 WED65-92	 L/R L/R	804 810	877 882	1020 1025			1234 1239	1414 1420
 <p>Außeneck-Wandschrank 2 Türen 920 mm links/rechts 3 verstellbare Einlegeböden</p> <p>Anschlag L: linke Front durchgehend</p> <p>Anschlag R: rechte Front durchgehend</p>	600x600	WEA60-92	L/R	819	962	1248			1678	2035

6 • Maxx | Aufsatzschränke

6 • Raster

Seite 6.003

Unterschranke		Hochschranke		Wandschranke		Aufsatzschranke	
Höhe	Art.-Nr.	Höhe	Art.-Nr.	Höhe	Art.-Nr.	Höhe	Art.-Nr.
792 mm	U...-79	1320 mm	H...-R132	396 mm	W...-39	1216 mm	A...-121
660 mm	U...-66	1650 mm	H...-R165	660 mm	W...-66	1348 mm	A...-135
132 mm	U...-13	2046 mm	H...-R204	792 mm	W...-79	1480 mm	A...-148
264 mm	U...-26	2178 mm	H...-R218	924 mm	W...-92		
392 mm	U...-39	2310 mm	H...-R231				

6 • Halbraster

Seite 6.101

Unterschranke		Hochschranke		Wandschranke		Aufsatzschranke	
Höhe	Art.-Nr.	Höhe	Art.-Nr.	Höhe	Art.-Nr.	Höhe	Art.-Nr.
726 mm	U...-72	1320 mm	H...-H132	396 mm	W...-39	1150 mm	A...-115
330 mm	U...-33	1650 mm	H...-H165	660 mm	W...-66	1282 mm	A...-128
		1914 mm	H...-H191	792 mm	W...-79	1414 mm	A...-141
		2046 mm	H...-H204	924 mm	W...-92		
		2178 mm	H...-H218				

6 • Maxx | Aufsatzschränke

6 • Raster

Seite 6.003

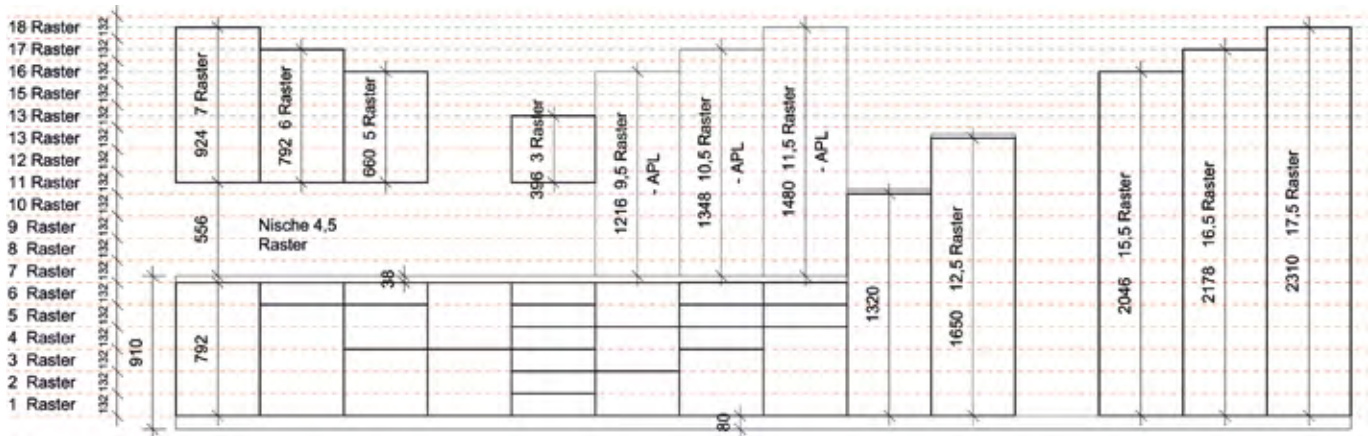

6 • Halbraster

Seite 6.101

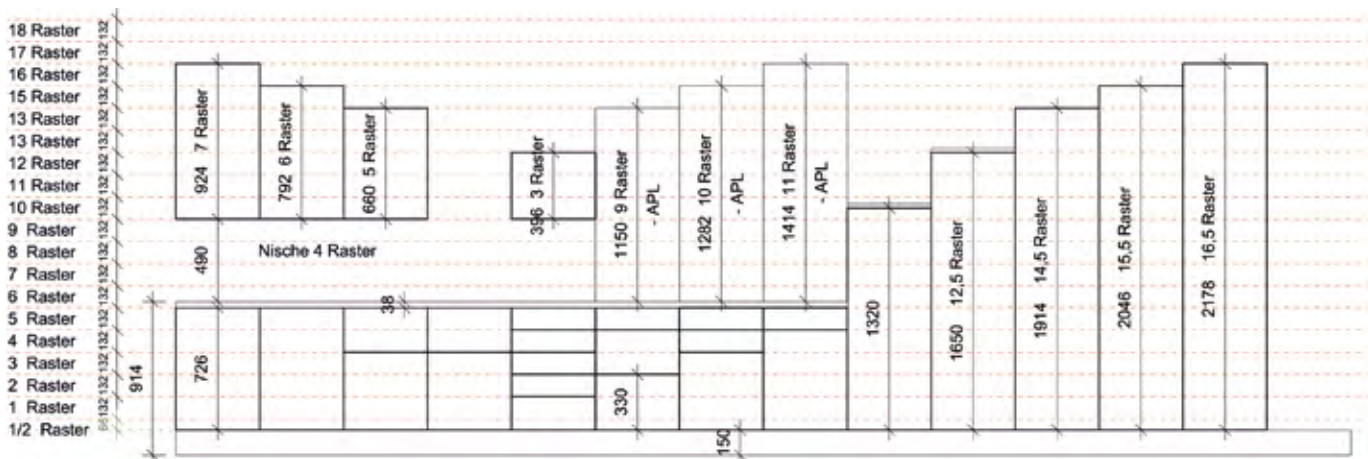

6 • Maxx | Raster Aufsatzschränke

Aufsatzschränke

6.003 - 6.018

Artikel-Übersicht

6.005

Mehrpreise

6.006

1216 mm hoch - 9,5 Raster

6.007 - 6.010

1348 mm hoch - 10,5 Raster

6.011 - 6.014

1480 mm hoch - 11,5 Raster

6.015 - 6.018

Höhenmaße (Korpus):

Unterschranke		Hochschranke		Wandschränke		Aufsatzschranke	
Höhe	Art.-Nr.	Höhe	Art.-Nr.	Höhe	Art.-Nr.	Höhe	Art.-Nr.
792 mm	U...-79	1320 mm	H...-R132	396 mm	W...-39	1216 mm	A...-121
660 mm	U...-66	1650 mm	H...-R165	660 mm	W...-66	1348 mm	A...-135
132 mm	U...-13	2046 mm	H...-R204	792 mm	W...-79	1480 mm	A...-148
264 mm	U...-26	2178 mm	H...-R218	924 mm	W...-92		
392 mm	U...-39	2310 mm	H...-R231				

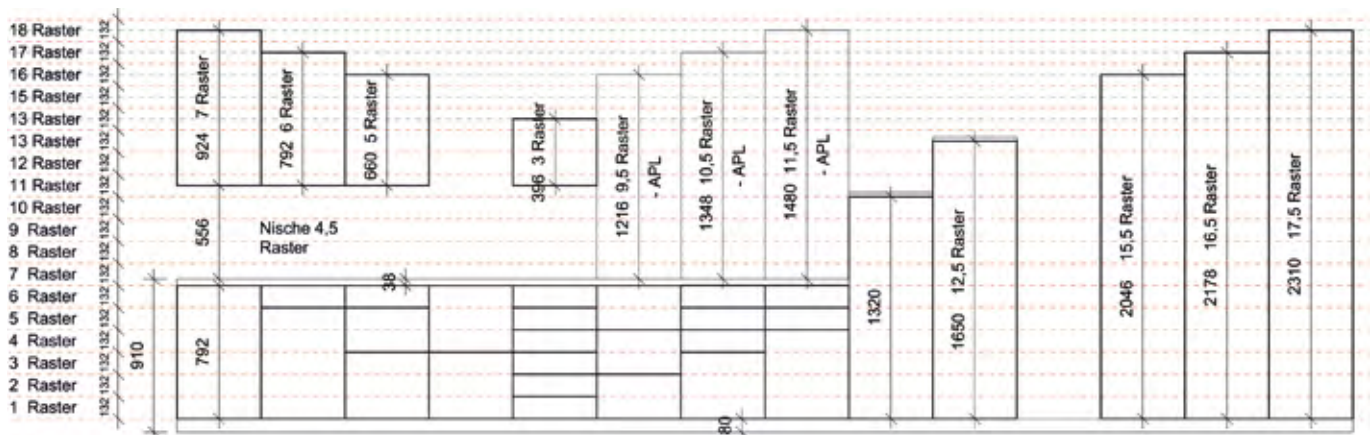

Symbole / Legende:



Neuer Artikel



Artikel nicht möglich mit Griff-Nr. 270 / 340 / 360 / 370 (Griffleiste)









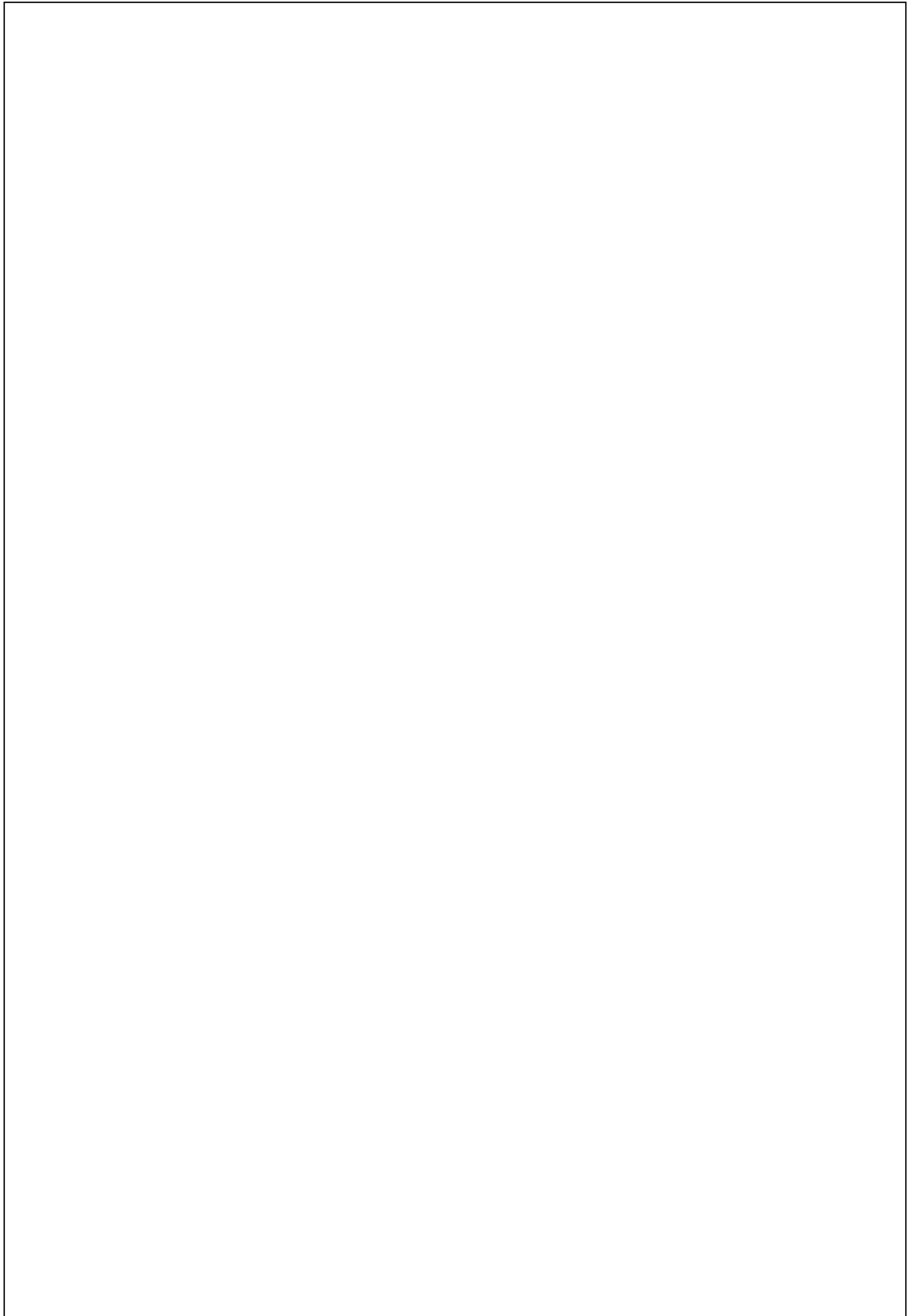



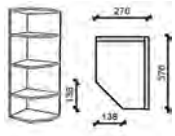













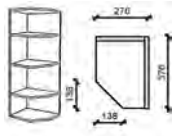
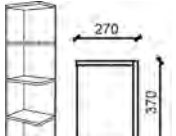











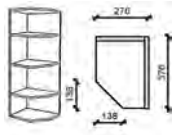
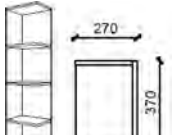

Artikel nicht möglich mit Griff-Nr. 300 Tip-On



Bei Griff-Nr. 300 Tip-On ist das Öffnen der Fronten nur mit vertikaler Eingriffleiste möglich!



Artikel-Übersicht: Aufsatzschränke (Raster)





 AR15-60-121	 ARA27-121	 ARAE27-121	 A60-121	 AS60-121	 AGRA60-121	 ASGRA60-121
 AGRF60-121	 ASGRF60-121	 AGRG60-121	 ASGRG60-121	 AT60-121	 AJ50-121 AJ60-121 AJ90-121 AJG60-121 AJG90-121	 AJT60-121 AJT90-121 AJGT60-121 AJGT90-121
 AR15-60-135	 ARA27-135	 ARAE27-135	 A60-135	 AS60-135	 AGRA60-135	 ASGRA60-135
 AGRF60-135	 ASGRF60-135	 AGRG60-135	 ASGRG60-135	 AT60-135	 AJ50-135 AJ60-135 AJ90-135 AJG60-135 AJG90-135	 AJT60-135 AJT90-135 AJGT60-135 AJGT90-135
 AR15-60-148	 ARA27-148	 ARAE27-148	 A60-148	 AS60-148	 AGRA60-148	 ASGRA60-148
 AGRF60-148	 ASGRF60-148	 AGRG60-148	 ASGRG60-148	 AT60-148	 AJ50-148 AJ60-148 AJ90-148 AJG60-148 AJG90-148	 AJT60-148 AJT90-148 AJGT60-148 AJGT90-148

1216 mm hoch





1348 mm hoch



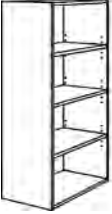
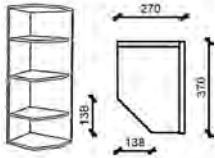
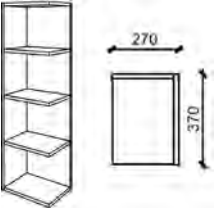

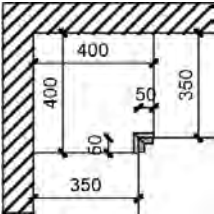
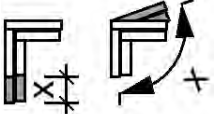
1480 mm hoch

Mehrpreise



Beschreibung		Artikel-Nr.		Wertpunkte
 <p>Mehrpreis für Maßänderung von Schränken Kürzungen oder Vertiefungen bei Unter-, Hoch-, Wand- und Aufsatzschränken</p> <p>Breite / Höhe Tiefe</p> <p>Bitte Korpusmaß angeben!</p>		MP-BH MP-T		195 74
 <p>Mehrpreis für Schränke mit Dachschräge</p>		MP-DACH		261
 <p>Mehrpreis für Auskinkung von Schränken</p>		MP-SAK		261
 <p>Mehrpreis für Schränke mit eingebautem Schloß</p>		MP-SKEY		128
 <p>Mehrpreis für Wandschrank als Unterschrank mit Füßen und Sockel je Schrank</p>		MP-SB		183
<p>Sondernummer Sonderanfertigung, Ergänzungstext, Zusatzinformationen, usw.</p> <p>Holz Zubehör</p> <p>Preis auf Anfrage!</p>		SNRH SNRZ	*	- -

KM19: Korpusmaterial 19 mm FM19: Frontmaterial 19 mm (PRG 135/160/230/240)	Breite in mm	Artikel-Nr.	Farben ab Seite 2.004				
			KM 19		FM 19		
Schattenblende mit Dichtlippe	120 300	AP12-121 AP30-121		109 134		164 203	
 <p>Ausgleichs-Regal für Aufsatzschränke 3 verstellbare Einlegeböden 370 mm tief</p>	150-600	AR15-60-121		311		329	
 <p>Abschlusseecke für Aufsatzschränke 3 feste Böden Tiefe 370 mm Kürzung bis max.: 180 mm Breite, 180 mm Tiefe</p>	270	ARA27-121	L/R	520		546	
 <p>Abschlusseecke für Aufsatzschränke eckig/gerade 3 feste Böden Tiefe 370 mm Kürzung bis max.: 180 mm Breite, 180 mm Tiefe</p>	270	ARAE27-121	L/R	452		475	

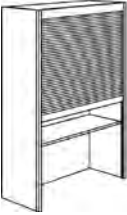



Beschreibung	Breite in mm	Artikel-Nr.		Preisgruppen						
				1	2	3	4	5	6	7
 <p>Blende für Aufsatzschränke Ausführung wie Front Bitte gewünschte Breite angeben! (Abb. Blende links ist Anschraubseite rechts)</p>	50-200	APD20-121	L/R	160	188	245			331	402
 <p>Eckpaßleiste in Frontfarbe (mit Ober- und Unterboden) Stellmaß 400 x 400 mm max. 480 x 480 mm</p>	70-150	APE-121		260	287	345			430	501
 <p>Mehrpreis Eckpaßleiste Maß- oder Winkeländerung</p>		MP-PE		97						
 <p>Aufsatzschrank 1 Tür 920 mm 3 verstellbare Einlegeböden 1 offene Nische</p>	600	A60-121	L/R	514	589	737			962	1149
 <p>Aufsatzschrank 1 Tür 920 mm 1 Auszug 286 mm 3 verstellbare Einlegeböden</p>	600	AS60-121	L/R	703	788	960			1214	1428
 <p>Aufsatzschrank 1 Ganzglastür 920 mm 70 mm Rahmen in Edelstahloptik 3 verstellbare Glaseinlegeböden 1 offene Nische</p> <p>Mögliche Glasarten:</p> <ul style="list-style-type: none"> • Klarglas [KL] • Milchglas [MI] • Schwarzglas [SC] 	600	AGRA60-121	L/R	844	844	844			844	844
 <p>Aufsatzschrank 1 Ganzglastür 920 mm 70 mm Rahmen in Edelstahloptik 1 Auszug 286 mm 3 verstellbare Glaseinlegeböden</p> <p>Mögliche Glasarten:</p> <ul style="list-style-type: none"> • Klarglas [KL] • Milchglas [MI] • Schwarzglas [SC] 	600	ASGRA60-121	L/R	1012	1033	1064			1095	1129



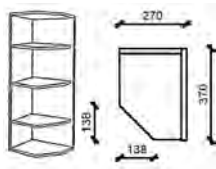
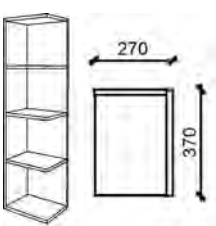

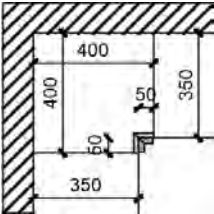
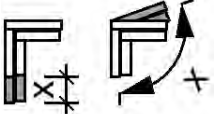
Beschreibung	Breite in mm	Artikel-Nr.		Preisgruppen						
				1	2	3	4	5	6	7
 <p>Aufsatzschrank 1 Glastür 3 verstellbare Glaseinlegeböden 1 offene Nische</p> <p>Glasrahmen 50 mm mit Tip-On Rahmenfarben: • Edelstahl-Optik [ES] • Schwarz [SC] • Weiss [WE]</p> <p>Mögliche Glasarten: • Milchglas [MI] • Schwarzglas [SC]</p>	600	AGRF60-121	L/R	859	859	859			859	859
 <p>Aufsatzschrank 1 Glastür 3 verstellbare Glaseinlegeböden 1 Auszug 286 mm</p> <p>Glasrahmen 50 mm mit Tip-On Rahmenfarben: • Edelstahl-Optik [ES] • Schwarz [SC] • Weiss [WE]</p> <p>Mögliche Glasarten: • Milchglas [MI] • Schwarzglas [SC]</p>	600	ASGRF60-121	L/R	1038	1058	1090			1122	1154
 <p>Aufsatzschrank 1 Tür 920 mm mit Rahmenverglasung 3 verstellbare Glaseinlegeböden 1 offene Nische</p> <p>Glasart bitte angeben!</p>	600	AGRG60-121	L/R	727	727	727			824	906
 <p>Aufsatzschrank 1 Tür 920 mm mit Rahmenverglasung 1 Auszug 286 mm 3 verstellbare Glaseinlegeböden</p> <p>Glasart bitte angeben!</p>	600	ASGRG60-121	L/R	895	914	940			969	998
 <p>Aufsatz-Funktionsschrank 2 verstellbare Einlegeböden 1 fester Konstruktionsboden 3 Steckdosen</p> <p>Jalousie (Kunststoff) Mögliche Jalousiefarben: • Edelstahlfarbe [E] • Schwarz [SW] • Weiss [WE]</p> <p>Glas-Jalousie Mögliche Glasarten: • Milchglas [MI] • Schwarzglas [SC]</p> <p>Korpustiefe: 350 mm (Gesamtiefe 370 mm) In der Tiefe bis max. 330 mm kürzbar!</p> <p>Nischenhöhe bis fester Boden: 390 mm</p>	500 600 900	AJ50-121 AJ60-121 AJ90-121						1472 1654 1955		
	600 900	AJG60-121 AJG90-121						2969 3226		

Aufsatzschränke (Raster): Korpus 1216 mm hoch, 560 mm tief



Beschreibung	Breite in mm	Artikel-Nr.		Preisgruppen						
				1	2	3	4	5	6	7
 <p>Aufsatz-Funktionsschrank mit Auszugstablar und Drehtür Tablartiefe 420 mm 2 verstellbare Einlegeböden 1 fester Konstruktionsboden 3 Steckdosen</p> <p>Fronthöhe : Tür 1210 mm</p> <p>Max. Gerätegröße (B/T/H): 490/420/440 mm</p> <p>Korpustiefe: 560 mm (Gesamttiefe 580 mm) In der Tiefe nicht kürzbar!</p> <p>Nischenhöhe bis fester Boden: 440 mm</p> <p>Mindestabstand seitlich 50 mm zur Wand.</p>	600	AT60-121	NEU! L/R	1021	1084	1403			1914	2232
 <p>Aufsatz-Funktionsschrank mit Auszugstablar und Jalousie Tablartiefe 470 mm 2 verstellbare Einlegeböden 1 fester Konstruktionsboden 3 Steckdosen</p> <p>Jalousie (Kunststoff) Tablarbreite 519 mm Tablarbreite 819 mm Mögliche Jalousiefarben: • Edelstahlfarbe [E] • Schwarz [SW] • Weiss [WE]</p> <p>Glas-Jalousie Tablarbreite 481 mm Tablarbreite 781 mm Mögliche Glasarten: • Milchglas [MI] • Schwarzglas [SC]</p> <p>Max. Gerätegröße (B/T/H): 490/420/440 mm</p> <p>Korpustiefe: 560 mm (Gesamttiefe 580 mm) In der Tiefe bis max. 330 mm kürzbar!</p> <p>Nischenhöhe bis fester Boden: 440 mm</p>	600 900	AJT60-121 AJT90-121					1852 2216			
	600 900	AJGT60-121 AJGT90-121					3230 3487			

KM19: Korpusmaterial 19 mm FM19: Frontmaterial 19 mm (PRG 135/160/230/240)	Breite in mm	Artikel-Nr.	Farben ab Seite 2.004				
			KM 19		FM 19		
Schattenblende mit Dichtlippe	120 300	AP12-135 AP30-135		116 141		173 213	
 <p>Ausgleichs-Regal für Aufsatzschränke 3 verstellbare Einlegeböden 370 mm tief</p>	150-600	AR15-60-135		344		361	
 <p>Abschlusseecke für Aufsatzschränke 3 feste Böden Tiefe 370 mm Kürzung bis max.: 180 mm Breite, 180 mm Tiefe</p>	270	ARA27-135	L/R	549		577	
 <p>Abschlusseecke für Aufsatzschränke eckig/gerade 3 feste Böden Tiefe 370 mm Kürzung bis max.: 180 mm Breite, 180 mm Tiefe</p>	270	ARAE27-135	L/R	478		502	

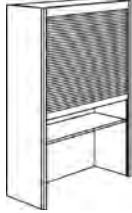



Beschreibung	Breite in mm	Artikel-Nr.		Preisgruppen						
				1	2	3	4	5	6	7
 <p>Blende für Aufsatzschränke Ausführung wie Front Bitte gewünschte Breite angeben! (Abb. Blende links ist Anschraubseite rechts)</p>	50-200	APD20-135	L/R	169	202	265			361	442
 <p>Eckpaßleiste in Frontfarbe (mit Ober- und Unterboden) Stellmaß 400 x 400 mm max. 480 x 480 mm</p>	70-150	APE-135		282	313	378			474	554
 <p>Mehrp reis Eckpaßleiste Maß- oder Winkeländerung</p>		MP-PE		97						
 <p>Aufsatzschrank 1 Tür 1052 mm 3 verstellbare Einlegeböden 1 offene Nische</p>	600	A60-135	L/R	568	654	827			1086	1303
 <p>Aufsatzschrank 1 Tür 1052 mm 1 Auszug 286 mm 3 verstellbare Einlegeböden</p>	600	AS60-135	L/R	918	1016	1209			1500	1744
 <p>Aufsatzschrank 1 Ganzglastür 1052 mm 70 mm Rahmen in Edelstahloptik 3 verstellbare Glaseinlegeböden 1 offene Nische</p> <p>Mögliche Glasarten:</p> <ul style="list-style-type: none"> • Klarglas [KL] • Milchglas [MI] • Schwarzglas [SC] 	600	AGRA60-135	L/R	916	916	916			916	916
 <p>Aufsatzschrank 1 Ganzglastür 1052 mm 70 mm Rahmen in Edelstahloptik 1 Auszug 286 mm 3 verstellbare Glaseinlegeböden</p> <p>Mögliche Glasarten:</p> <ul style="list-style-type: none"> • Klarglas [KL] • Milchglas [MI] • Schwarzglas [SC] 	600	ASGRA60-135	L/R	1188	1211	1247			1284	1325



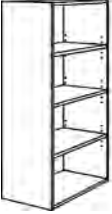
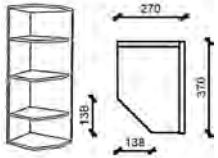
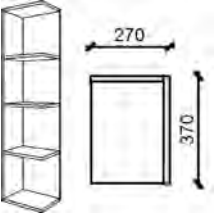

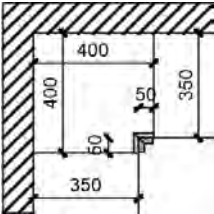
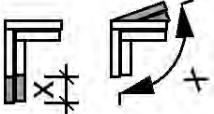
Beschreibung	Breite in mm	Artikel-Nr.		Preisgruppen						
				1	2	3	4	5	6	7
 <p>Aufsatzschrank 1 Glasür 3 verstellbare Glaseinlegeböden 1 offene Nische</p> <p>Glasrahmen 50 mm mit Tip-On Rahmenfarben: • Edelstahl-Optik [ES] • Schwarz [SC] • Weiss [WE]</p> <p>Mögliche Glasarten: • Milchglas [MI] • Schwarzglas [SC]</p>	600	AGRF60-135	L/R	932	932	932			932	932
 <p>Aufsatzschrank 1 Glasür 3 verstellbare Glaseinlegeböden 1 Auszug 286 mm</p> <p>Glasrahmen 50 mm mit Tip-On Rahmenfarben: • Edelstahl-Optik [ES] • Schwarz [SC] • Weiss [WE]</p> <p>Mögliche Glasarten: • Milchglas [MI] • Schwarzglas [SC]</p>	600	ASGRF60-135	L/R	1213	1237	1272			1311	1348
 <p>Aufsatzschrank 1 Tür 1052 mm mit Rahmenverglasung 3 verstellbare Glaseinlegeböden 1 offene Nische</p> <p>Glasart bitte angeben!</p>	600	AGRG60-135	L/R	800	800	800			906	997
 <p>Aufsatzschrank 1 Tür 1052 mm mit Rahmenverglasung 1 Auszug 286 mm 3 verstellbare Glaseinlegeböden</p> <p>Glasart bitte angeben!</p>	600	ASGRG60-135	L/R	1064	1085	1117			1151	1186
 <p>Aufsatz-Funktionsschrank 2 verstellbare Einlegeböden 1 fester Konstruktionsboden 3 Steckdosen</p> <p>Jalousie (Kunststoff) Mögliche Jalousiefarben: • Edelstahlfarbe [E] • Schwarz [SW] • Weiss [WE]</p> <p>Glas-Jalousie Mögliche Glasarten: • Milchglas [MI] • Schwarzglas [SC]</p> <p>Korpustiefe: 350 mm (Gesamtiefe 370 mm) In der Tiefe bis max. 330 mm kürzbar!</p> <p>Nischenhöhe bis fester Boden: 390 mm</p>	500 600 900	AJ50-135 AJ60-135 AJ90-135							1532 1721 2032	
	600 900	AJG60-135 AJG90-135							3059 3290	

Aufsatzschränke (Raster): Korpus 1348 mm hoch, 560 mm tief



Beschreibung	Breite in mm	Artikel-Nr.		Preisgruppen						
				1	2	3	4	5	6	7
 <p>Aufsatz-Funktionsschrank mit Auszugstablar und Drehtür Tablartiefe 420 mm 2 verstellbare Einlegeböden 1 fester Konstruktionsboden 3 Steckdosen</p> <p>Fronthöhe : Tür 1342 mm</p> <p>Max. Gerätemaße (B/T/H): 490/420/440 mm</p> <p>Korpustiefe: 560 mm (Gesamttiefe 580 mm) In der Tiefe nicht kürzbar!</p> <p>Nischenhöhe bis fester Boden: 440 mm</p> <p>Mindestabstand seitlich 50 mm zur Wand.</p>	600	AT60-135	NEU! L/R	1045	1110	1437			1959	2286
 <p>Aufsatz-Funktionsschrank mit Auszugstablar und Jalousie Tablartiefe 470 mm 2 verstellbare Einlegeböden 1 fester Konstruktionsboden 3 Steckdosen</p> <p>Jalousie (Kunststoff) Tablarbreite 519 mm Tablarbreite 819 mm Mögliche Jalousiefarben: • Edelstahlfarbe [E] • Schwarz [SW] • Weiss [WE]</p> <p>Glas-Jalousie Tablarbreite 481 mm Tablarbreite 781 mm Mögliche Glasarten: • Milchglas [MI] • Schwarzglas [SC]</p> <p>Max. Gerätemaße (B/T/H): 490/420/440 mm</p> <p>Korpustiefe: 560 mm (Gesamttiefe 580 mm) In der Tiefe bis max. 330 mm kürzbar!</p> <p>Nischenhöhe bis fester Boden: 440 mm</p>	600 900	AJT60-135 AJT90-135					1982 2293			
	600 900	AJGT60-135 AJGT90-135					3320 3550			

KM19: Korpusmaterial 19 mm FM19: Frontmaterial 19 mm (PRG 135/160/230/240)	Breite in mm	Artikel-Nr.	Farben ab Seite 2.004				
			KM 19		FM 19		
Schattenblende mit Dichtlippe	120 300	AP12-148 AP30-148		126 147		188 226	
 Ausgleichs-Regal für Aufsatzschränke 3 verstellbare Einlegeböden 370 mm tief	150-600	AR15-60-148		373		391	
 Abschlusseecke für Aufsatzschränke 3 feste Böden Tiefe 340 mm Kürzung bis max.: 180 mm Breite, 180 mm Tiefe	270	ARA27-148	L/R	568		596	
 Abschlusseecke für Aufsatzschränke eckig/gerade 3 feste Böden Tiefe 370 mm Kürzung bis max.: 180 mm Breite, 180 mm Tiefe	270	ARAE27-148	L/R	494		519	

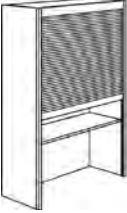
Beschreibung	Breite in mm	Artikel-Nr.		Preisgruppen						
				1	2	3	4	5	6	7
 <p>Blende für Aufsatzschränke Ausführung wie Front Bitte gewünschte Breite angeben! (Abb. Blende links ist Anschraubseite rechts)</p>	50-200	APD20-148	L/R	180	215	286			393	482
 <p>Eckpaßleiste in Frontfarbe (mit Ober- und Unterboden) Stellmaß 400 x 400 mm max. 480 x 480 mm</p>	70-150	APE-148		302	337	408			515	605
 <p>Mehrpreis Eckpaßleiste Maß- oder Winkeländerung</p>		MP-PE		97						
 <p>Aufsatzschrank 1 Tür 1184 mm 3 verstellbare Einlegeböden 1 offene Nische</p>	600	A60-148	L/R	610	706	898			1186	1426
 <p>Aufsatzschrank 1 Tür 1184 mm 1 Auszug 286 mm 3 verstellbare Einlegeböden</p>	600	AS60-148	L/R	993	1097	1308			1625	1888
 <p>Aufsatzschrank 1 Ganzglastür 1184 mm 70 mm Rahmen in Edelstahloptik 3 verstellbare Glaseinlegeböden 1 offene Nische</p> <p>Mögliche Glasarten:</p> <ul style="list-style-type: none"> • Klarglas [KL] • Milchglas [MI] • Schwarzglas [SC] 	600	AGRA60-148	L/R	996	996	996			996	996
 <p>Aufsatzschrank 1 Ganzglastür 1184 mm 70 mm Rahmen in Edelstahloptik 1 Auszug 286 mm 3 verstellbare Glaseinlegeböden</p> <p>Mögliche Glasarten:</p> <ul style="list-style-type: none"> • Klarglas [KL] • Milchglas [MI] • Schwarzglas [SC] 	600	ASGRA60-148	L/R	1302	1328	1368			1410	1450

Beschreibung	Breite in mm	Artikel-Nr.		Preisgruppen						
				1	2	3	4	5	6	7
 <p>Aufsatzschrank 1 Glasür 3 verstellbare Glaseinlegeböden 1 offene Nische</p> <p>Glasrahmen 50 mm mit Tip-On Rahmenfarben: • Edelstahl-Optik [ES] • Schwarz [SC] • Weiss [WE]</p> <p>Mögliche Glasarten: • Milchglas [MI] • Schwarzglas [SC]</p>	600	AGRF60-148	L/R	1012	1012	1012			1012	1012
 <p>Aufsatzschrank 1 Glasür 3 verstellbare Glaseinlegeböden 1 Auszug 286 mm</p> <p>Glasrahmen 50 mm mit Tip-On Rahmenfarben: • Edelstahl-Optik [ES] • Schwarz [SC] • Weiss [WE]</p> <p>Mögliche Glasarten: • Milchglas [MI] • Schwarzglas [SC]</p>	600	ASGRF60-148	L/R	1327	1352	1393			1435	1475
 <p>Aufsatzschrank 1 Tür 1184 mm mit Rahmenverglasung 3 verstellbare Glaseinlegeböden 1 offene Nische 1 verstellbarer Einlegeboden</p> <p>Glasart bitte angeben!</p>	600	AGRG60-148	L/R	873	873	873			989	1088
 <p>Aufsatzschrank 1 Tür 1184 mm mit Rahmenverglasung 1 Auszug 286 mm 3 verstellbare Glaseinlegeböden</p> <p>Glasart bitte angeben!</p>	600	ASGRG60-148	L/R	1175	1199	1234			1272	1309
 <p>Aufsatz-Funktionsschrank 3 verstellbare Einlegeböden 1 fester Konstruktionsboden 3 Steckdosen</p> <p>Jalousie (Kunststoff) Mögliche Jalousiefarben: • Edelstahlfarbe [E] • Schwarz [SW] • Weiss [WE]</p> <p>Glas-Jalousie Mögliche Glasarten: • Milchglas [MI] • Schwarzglas [SC]</p> <p>Korpustiefe: 350 mm (Gesamtiefe 370 mm) In der Tiefe bis max. 330 mm kürzbar!</p> <p>Nischenhöhe bis fester Boden: 390 mm</p>	500 600 900	AJ50-148 AJ60-148 AJ90-148							1591 1790 2114	
	600 900	AJG60-148 AJG90-148							3151 3357	

Aufsatzschränke (Raster): Korpus 1480 mm hoch, 560 mm tief

Beschreibung	Breite in mm	Artikel-Nr.		Preisgruppen						
				1	2	3	4	5	6	7
 <p>Aufsatz-Funktionsschrank mit Auszugstablar und Drehtür Tablartiefe 420 mm 3 verstellbare Einlegeböden 1 fester Konstruktionsboden 3 Steckdosen</p> <p>Fronthöhe : 1474 mm</p> <p>Max. Geräte Maße (B/T/H): 490/420/440 mm</p> <p>Korpustiefe: 560 mm (Gesamttiefe 580 mm) In der Tiefe nicht kürzbar!</p> <p>Nischenhöhe bis fester Boden: 440 mm</p> <p>Mindestabstand seitlich 50 mm zur Wand.</p>	600	AT60-148	NEU! L/R	1099	1168	1511			2061	2404
 <p>Aufsatz-Funktionsschrank mit Auszugstablar und Jalousie Tablartiefe 470 mm 3 verstellbare Einlegeböden 1 fester Konstruktionsboden 3 Steckdosen</p> <p>Jalousie (Kunststoff) Tablarbreite 519 mm Tablarbreite 819 mm Mögliche Jalousiefarben: • Edelstahlfarbe [E] • Schwarz [SW] • Weiss [WE]</p> <p>Glas-Jalousie Tablarbreite 481 mm Tablarbreite 781 mm Mögliche Glasarten: • Milchglas [MI] • Schwarzglas [SC]</p> <p>Max. Geräte Maße (B/T/H): 490/420/440 mm</p> <p>Korpustiefe: 560 mm (Gesamttiefe 580 mm) In der Tiefe bis max. 330 mm kürzbar!</p> <p>Nischenhöhe bis fester Boden: 440 mm</p>	600 900	AJT60-148 AJT90-148					2051 2374			
	600 900	AJGT60-148 AJGT90-148					3411 3617			

6 • Maxx | Halbraster Aufsatzschränke

Aufsatzschränke

6.101 - 6.116

Artikel-Übersicht

6.103

Mehrpreise

6.104

1150 mm hoch - 9 Raster

6.105 - 6.108

1282 mm hoch - 10 Raster

6.109 - 6.112

1414 mm hoch - 11 Raster

6.113 - 6.116

Höhenmaße (Korpus):

Unterschranke		Hochschranke		Wandschranke		Aufsatzschranke	
Höhe	Art.-Nr.	Höhe	Art.-Nr.	Höhe	Art.-Nr.	Höhe	Art.-Nr.
726 mm	U...-72	1320 mm	H...-H132	396 mm	W...-39	1150 mm	A...-115
330 mm	U...-33	1650 mm	H...-H165	660 mm	W...-66	1282 mm	A...-128
		1914 mm	H...-H191	792 mm	W...-79	1414 mm	A...-141
		2046 mm	H...-H204	924 mm	W...-92		
		2178 mm	H...-H218				

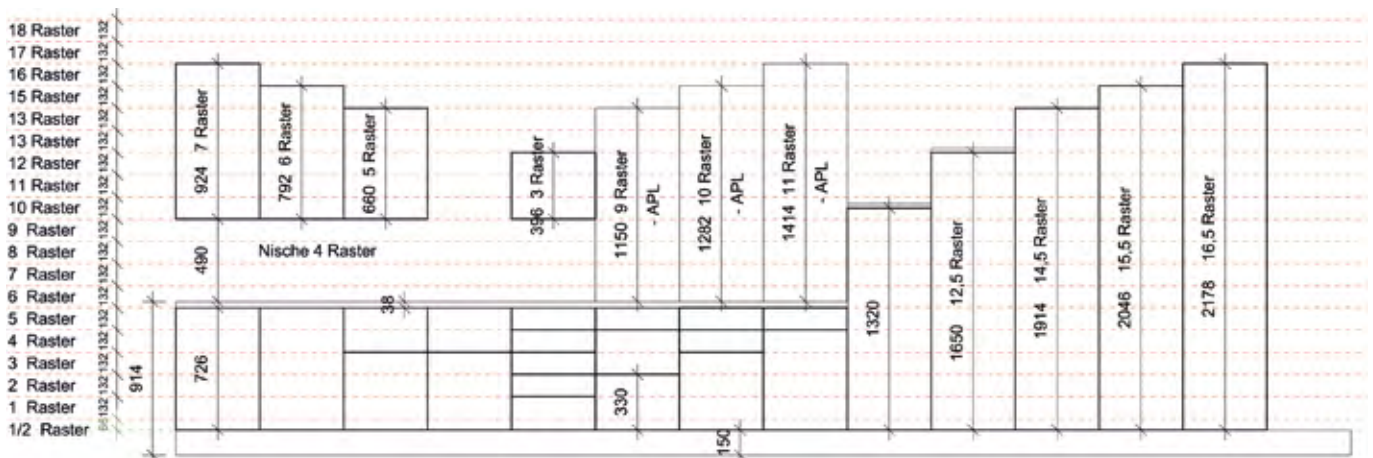

Symbole / Legende:



Neuer Artikel



Artikel nicht möglich mit Griff-Nr. 270 / 340 / 360 / 370 (Griffleiste)









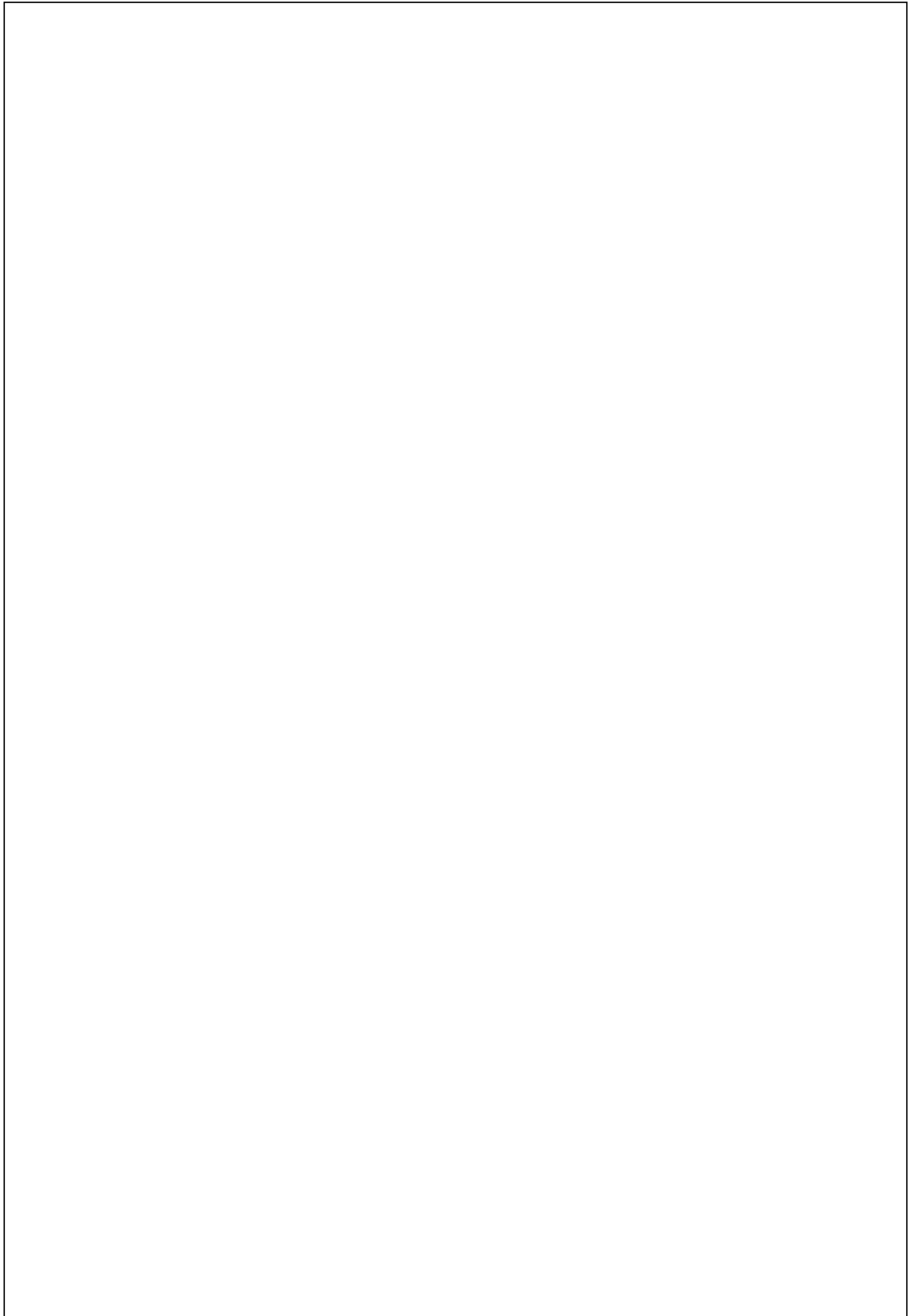



































Artikel nicht möglich mit Griff-Nr. 300 Tip-On



Bei Griff-Nr. 300 Tip-On ist das Öffnen der Fronten nur mit vertikaler Eingriffleiste möglich!



Artikel-Übersicht: Aufsatzschränke (Halbraster)





 AR15-60-115	 ARA27-115	 ARAE27-115	 A60-115	 AS60-115	 AGRA60-115	 ASGRA60-115
 AGRF60-115	 ASGRF60-115	 AGRG60-115	 ASGRG60-115	 AT60-115	 AJ50-115 AJ60-115 AJ90-115 AJG60-115 AJG90-115	 AJT60-115 AJT90-115 AJGT60-115 AJGT90-115
 AR15-60-128	 ARA27-128	 ARAE27-128	 A60-128	 AS60-128	 AGRA60-128	 ASGRA60-128
 AGRF60-128	 ASGRF60-128	 AGRG60-128	 ASGRG60-128	 AT60-128	 AJ50-128 AJ60-128 AJ90-128 AJG60-128 AJG90-128	 AJT60-128 AJT90-128 AJGT60-128 AJGT90-128
 AR15-60-141	 ARA27-141	 ARAE27-141	 A60-141	 AS60-141	 AGRA60-141	 ASGRA60-141
 AGRF60-141	 ASGRF60-141	 AGRG60-141	 ASGRG60-141	 AT60-141	 AJ50-141 AJ60-141 AJ90-141 AJG60-141 AJG90-141	 AJT60-141 AJT90-141 AJGT60-141 AJGT90-141

1103 mm hoch - 9 Raster





1230 mm hoch - 10 Raster



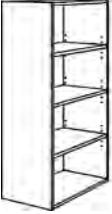
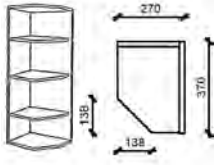
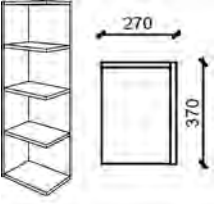

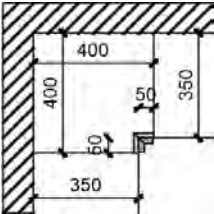
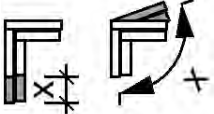
1357 mm hoch - 11 Raster

Mehrpriese



Beschreibung	Artikel-Nr.	Wertpunkte
 <p>Mehrpriese für Maßänderung von Schränken Kürzungen oder Vertiefungen bei Unter-, Hoch-, Wand- und Aufsatzschränken</p> <p>Breite / Höhe Tiefe</p> <p>Bitte Korpusmaß angeben!</p>	<p>MP-BH MP-T</p>	<p>195 74</p>
 <p>Mehrpriese für Schränke mit Dachschräge</p>	<p>MP-DACH</p>	<p>261</p>
 <p>Mehrpriese für Ausklinkung von Schränken</p>	<p>MP-SAK</p>	<p>261</p>
 <p>Mehrpriese für Schränke mit eingebautem Schloß</p>	<p>MP-SKEY</p>	<p>128</p>
 <p>Mehrpriese für Wandschrank als Unterschrank mit Füßen und Sockel je Schrank</p>	<p>MP-SB</p>	<p>183</p>
<p>Sondernummer Sonderanfertigung, Ergänzungstext, Zusatzinformationen, usw.</p> <p>Holz Zubehör</p> <p>Preis auf Anfrage!</p>	<p>SNRH SNRZ</p>	<p>*</p> <p>- -</p>

KM19: Korpusmaterial 19 mm FM19: Frontmaterial 19 mm (PRG 135/160/230/240)	Breite in mm	Artikel-Nr.	Farben ab Seite 2.004				
			KM 19		FM 19		
Schattenblende mit Dichtlippe	120 300	AP12-115 AP30-115		109 134		164 203	
 <p>Ausgleichs-Regal für Aufsatzschränke 3 verstellbare Einlegeböden 370 mm tief</p>	150-600	AR15-60-115		311		329	
 <p>Abschlusseecke für Aufsatzschränke 3 feste Böden Tiefe 340 mm Kürzung bis max.: 180 mm Breite, 180 mm Tiefe</p>	270	ARA27-115	L/R	520		546	
 <p>Abschlusseecke für Aufsatzschränke eckig/gerade 3 feste Böden Tiefe 370 mm Kürzung bis max.: 180 mm Breite, 180 mm Tiefe</p>	270	ARAE27-115	L/R	452		475	

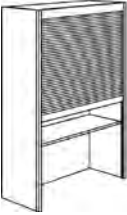



Beschreibung	Breite in mm	Artikel-Nr.		Preisgruppen						
				1	2	3	4	5	6	7
 <p>Blende für Aufsatzschränke Ausführung wie Front Bitte gewünschte Breite angeben! (Abb. Blende links ist Anschraubseite rechts)</p>	50-200	APD20-115	L/R	156	182	233			323	393
 <p>Eckpaßleiste in Frontfarbe (mit Ober- und Unterboden) Stellmaß 400 x 400 mm max. 480 x 480 mm</p>	70-150	APE-115		251	280	330			422	491
 <p>Mehrp reis Eckpaßleiste Maß- oder Winkeländerung</p>		MP-PE		97						
 <p>Aufsatzschrank 1 Tür 920 mm 3 verstellbare Einlegeböden 1 offene Nische</p>	600	A60-115	L/R	499	571	695			942	1126
 <p>Aufsatzschrank 1 Tür 920 mm 1 Auszug 220 mm 3 verstellbare Einlegeböden</p>	600	AS60-115	L/R	682	764	921			1191	1400
 <p>Aufsatzschrank 1 Ganzglastür 920 mm 70 mm Rahmen in Edelstahloptik 3 verstellbare Glaseinlegeböden 1 offene Nische</p> <p>Mögliche Glasarten:</p> <ul style="list-style-type: none"> • Klarglas [KL] • Milchglas [MI] • Schwarzglas [SC] 	600	AGRA60-115	L/R	819	819	819			819	819
 <p>Aufsatzschrank 1 Ganzglastür 920 mm 70 mm Rahmen in Edelstahloptik 1 Auszug 220 mm 3 verstellbare Glaseinlegeböden</p> <p>Mögliche Glasarten:</p> <ul style="list-style-type: none"> • Klarglas [KL] • Milchglas [MI] • Schwarzglas [SC] 	600	ASGRA60-115	L/R	984	1012	1042			1072	1106



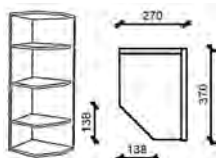
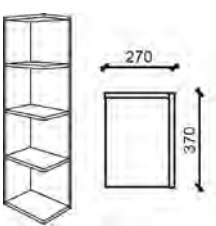

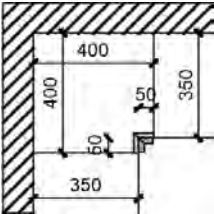
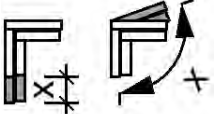
Beschreibung	Breite in mm	Artikel-Nr.		Preisgruppen						
				1	2	3	4	5	6	7
 <p>Aufsatzschrank 1 Glasür 3 verstellbare Glaseinlegeböden 1 offene Nische</p> <p>Glasrahmen 50 mm mit Tip-On Rahmenfarben: • Edelstahl-Optik [ES] • Schwarz [SC] • Weiss [WE]</p> <p>Mögliche Glasarten: • Milchglas [MI] • Schwarzglas [SC]</p>	600	AGRF60-115	L/R	837	837	837			837	837
 <p>Aufsatzschrank 1 Glasür 3 verstellbare Glaseinlegeböden 1 Auszug 220 mm</p> <p>Glasrahmen 50 mm mit Tip-On Rahmenfarben: • Edelstahl-Optik [ES] • Schwarz [SC] • Weiss [WE]</p> <p>Mögliche Glasarten: • Milchglas [MI] • Schwarzglas [SC]</p>	600	ASGRF60-115	L/R	1008	1038	1068			1099	1131
 <p>Aufsatzschrank 1 Tür 920 mm mit Rahmenverglasung 3 verstellbare Glaseinlegeböden 1 offene Nische</p> <p>Glasart bitte angeben!</p>	600	AGRG60-115	L/R	706	706	713			808	889
 <p>Aufsatzschrank 1 Tür 920 mm mit Rahmenverglasung 1 Auszug 220 mm 3 verstellbare Glaseinlegeböden</p> <p>Glasart bitte angeben!</p>	600	ASGRG60-115	L/R	869	895	922			950	977
 <p>Aufsatz-Funktionsschrank 2 verstellbare Einlegeböden 1 fester Konstruktionsboden 3 Steckdosen</p> <p>Jalousie (Kunststoff) Mögliche Jalousiefarben: • Edelstahlfarbe [E] • Schwarz [SW] • Weiss [WE]</p> <p>Glas-Jalousie Mögliche Glasarten: • Milchglas [MI] • Schwarzglas [SC]</p> <p>Korpustiefe: 350 mm (Gesamtiefe 370 mm) In der Tiefe bis max. 330 mm kürzbar!</p> <p>Nischenhöhe bis fester Boden: 390 mm</p>	500 600 900	AJ50-115 AJ60-115 AJ90-115						1472 1654 1955		
	600 900	AJG60-115 AJG90-115						2969 3226		

Aufsatzschränke (Halbraster): Korpus 1150 mm hoch, 560 mm tief



Beschreibung	Breite in mm	Artikel-Nr.		Preisgruppen						
				1	2	3	4	5	6	7
 <p>Aufsatz-Funktionsschrank mit Auszugstablar und Drehtür Tablartiefe 420 mm 2 verstellbare Einlegeböden 1 fester Konstruktionsboden 3 Steckdosen</p> <p>Fronthöhe : Tür 1144 mm</p> <p>Max. Gerätemaße (B/T/H): 490/420/440 mm</p> <p>Korpustiefe: 560 mm (Gesamttiefe 580 mm) In der Tiefe nicht kürzbar!</p> <p>Nischenhöhe bis fester Boden: 440 mm</p> <p>Mindestabstand seitlich 50 mm zur Wand.</p>	600	AT60-115	NEU! L/R	998	1060	1372			1871	2183
 <p>Aufsatz-Funktionsschrank mit Auszugstablar und Jalousie Tablartiefe 470 mm 2 verstellbare Einlegeböden 1 fester Konstruktionsboden 3 Steckdosen</p> <p>Jalousie (Kunststoff) Tablarbreite 519 mm Tablarbreite 819 mm Mögliche Jalousiefarben: • Edelstahlfarbe [E] • Schwarz [SW] • Weiss [WE]</p> <p>Glas-Jalousie Tablarbreite 481 mm Tablarbreite 781 mm Mögliche Glasarten: • Milchglas [MI] • Schwarzglas [SC]</p> <p>Max. Gerätemaße (B/T/H): 490/420/440 mm</p> <p>Korpustiefe: 560 mm (Gesamttiefe 580 mm) In der Tiefe bis max. 330 mm kürzbar!</p> <p>Nischenhöhe bis fester Boden: 440 mm</p>	600 900	AJT60-115 AJT90-115					1852 2216			
	600 900	AJGT60-115 AJGT90-115					3230 3487			

KM19: Korpusmaterial 19 mm FM19: Frontmaterial 19 mm (PRG 135/160/230/240)	Breite in mm	Artikel-Nr.	Farben ab Seite 2.004				
			KM 19		FM 19		
Schattenblende mit Dichtlippe	120 300	AP12-128 AP30-128		116 141		173 213	
 <p>Ausgleichs-Regal für Aufsatzschränke 3 verstellbare Einlegeböden 370 mm tief</p>	150-600	AR15-60-128		344		361	
 <p>Abschlusseecke für Aufsatzschränke 3 feste Böden Tiefe 370 mm Kürzung bis max.: 180 mm Breite, 180 mm Tiefe</p>	270	ARA27-128	L/R	549		577	
 <p>Abschlusseecke für Aufsatzschränke eckig/gerade 3 feste Böden Tiefe 370 mm Kürzung bis max.: 180 mm Breite, 180 mm Tiefe</p>	270	ARAE27-128	L/R	478		502	





Beschreibung	Breite in mm	Artikel-Nr.		Preisgruppen						
				1	2	3	4	5	6	7
 <p>Blende für Aufsatzschränke Ausführung wie Front Bitte gewünschte Breite angeben! (Abb. Blende links ist Anschraubseite rechts)</p>	50-200	APD20-128	L/R	165	195	252			354	432
 <p>Eckpaßleiste in Frontfarbe (mit Ober- und Unterboden) Stellmaß 400 x 400 mm max. 480 x 480 mm</p>	70-150	APE-128		274	305	361			465	543
 <p>Mehrp reis Eckpaßleiste Maß- oder Winkeländerung</p>		MP-PE		97						
 <p>Aufsatzschrank 1 Tür 1052 mm 3 verstellbare Einlegeböden 1 offene Nische</p>	600	A60-128	L/R	550	633	619			1065	1277
 <p>Aufsatzschrank 1 Tür 1052 mm 1 Auszug 220 mm 3 verstellbare Einlegeböden</p>	600	AS60-128	L/R	891	985	1162			1471	1708
 <p>Aufsatzschrank 1 Ganzglastür 1052 mm 70 mm Rahmen in Edelstahloptik 3 verstellbare Glaseinlegeböden 1 offene Nische</p> <p>Mögliche Glasarten:</p> <ul style="list-style-type: none"> • Klarglas [KL] • Milchglas [MI] • Schwarzglas [SC] 	600	AGRA60-128	L/R	889	889	889			889	889
 <p>Aufsatzschrank 1 Ganzglastür 1052 mm 70 mm Rahmen in Edelstahloptik 1 Auszug 220 mm 3 verstellbare Glaseinlegeböden</p> <p>Mögliche Glasarten:</p> <ul style="list-style-type: none"> • Klarglas [KL] • Milchglas [MI] • Schwarzglas [SC] 	600	ASGRA60-128	L/R	1154	1188	1223			1259	1297



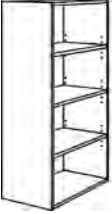
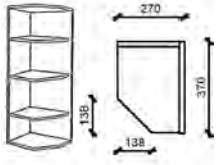
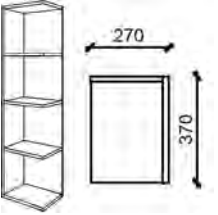

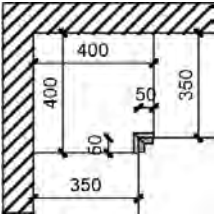
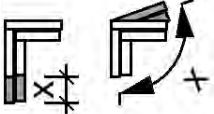
Beschreibung	Breite in mm	Artikel-Nr.		Preisgruppen						
				1	2	3	4	5	6	7
 <p>Aufsatzschrank 1 Glasür 3 verstellbare Glaseinlegeböden 1 offene Nische</p> <p>Glasrahmen 50 mm mit Tip-On Rahmenfarben: • Edelstahl-Optik [ES] • Schwarz [SC] • Weiss [WE]</p> <p>Mögliche Glasarten: • Milchglas [MI] • Schwarzglas [SC]</p>	600	AGRF60-128	L/R	904	904	904			904	904
 <p>Aufsatzschrank 1 Glasür 3 verstellbare Glaseinlegeböden 1 Auszug 220 mm</p> <p>Glasrahmen 50 mm mit Tip-On Rahmenfarben: • Edelstahl-Optik [ES] • Schwarz [SC] • Weiss [WE]</p> <p>Mögliche Glasarten: • Milchglas [MI] • Schwarzglas [SC]</p>	600	ASGRF60-128	L/R	1178	1213	1246			1284	1321
 <p>Aufsatzschrank 1 Tür 1052 mm mit Rahmenverglasung 3 verstellbare Glaseinlegeböden 1 offene Nische</p> <p>Glasart bitte angeben!</p>	600	AGRG60-128	L/R	777	777	785			890	977
 <p>Aufsatzschrank 1 Tür 1052 mm mit Rahmenverglasung 1 Auszug 220 mm 3 verstellbare Glaseinlegeböden</p> <p>Glasart bitte angeben!</p>	600	ASGRG60-128	L/R	1033	1064	1094			1128	1162
 <p>Aufsatz-Funktionsschrank 2 verstellbare Einlegeböden 1 fester Konstruktionsboden 3 Steckdosen</p> <p>Jalousie (Kunststoff) Mögliche Jalousiefarben: • Edelstahlfarbe [E] • Schwarz [SW] • Weiss [WE]</p> <p>Glas-Jalousie Mögliche Glasarten: • Milchglas [MI] • Schwarzglas [SC]</p> <p>Korpustiefe: 350 mm (Gesamtiefe 370 mm) In der Tiefe bis max. 330 mm kürzbar!</p> <p>Nischenhöhe bis fester Boden: 390 mm</p>	500 600 900 600 900	AJ50-128 AJ60-128 AJ90-128 AJG60-128 AJG90-128						1532 1721 2032 3059 3290		

Aufsatzschränke (Halbraster): Korpus 1282 mm hoch, 560 mm tief



Beschreibung	Breite in mm	Artikel-Nr.		Preisgruppen						
				1	2	3	4	5	6	7
 <p>Aufsatz-Funktionsschrank mit Auszugstablar und Drehtür Tablartiefe 420 mm 2 verstellbare Einlegeböden 1 fester Konstruktionsboden 3 Steckdosen</p> <p>Fronthöhe : Tür 1276 mm</p> <p>Max. Gerätemaße (B/T/H): 490/420/440 mm</p> <p>Korpustiefe: 560 mm (Gesamttiefe 580 mm) In der Tiefe nicht kürzbar!</p> <p>Nischenhöhe bis fester Boden: 440 mm</p> <p>Mindestabstand seitlich 50 mm zur Wand.</p>	600	AT60-128	NEU! L/R	1032	1097	1420			1936	2259
 <p>Aufsatz-Funktionsschrank mit Auszugstablar und Jalousie Tablartiefe 470 mm 2 verstellbare Einlegeböden 1 fester Konstruktionsboden 3 Steckdosen</p> <p>Jalousie (Kunststoff) Tablarbreite 519 mm Tablarbreite 819 mm Mögliche Jalousiefarben: • Edelstahlfarbe [E] • Schwarz [SW] • Weiss [WE]</p> <p>Glas-Jalousie Tablarbreite 481 mm Tablarbreite 781 mm Mögliche Glasarten: • Milchglas [MI] • Schwarzglas [SC]</p> <p>Max. Gerätemaße (B/T/H): 490/420/440 mm</p> <p>Korpustiefe: 560 mm (Gesamttiefe 580 mm) In der Tiefe bis max. 330 mm kürzbar!</p> <p>Nischenhöhe bis fester Boden: 440 mm</p>	600 900	AJT60-128 AJT90-128					1982 2293			
	600 900	AJGT60-128 AJGT90-128					3320 3550			

KM19: Korpusmaterial 19 mm FM19: Frontmaterial 19 mm (PRG 135/160/230/240)	Breite in mm	Artikel-Nr.	Farben ab Seite 2.004				
			KM 19		FM 19		
Schattenblende mit Dichtlippe	120 300	AP12-141 AP30-141		126 147		188 226	
 <p>Ausgleichs-Regal für Aufsatzschränke 3 verstellbare Einlegeböden 370 mm tief</p>	150-600	AR15-60-141		373		391	
 <p>Abschlusseecke für Aufsatzschränke 3 feste Böden Tiefe 370 mm Kürzung bis max.: 180 mm Breite, 180 mm Tiefe</p>	270	ARA27-141	L/R	568		596	
 <p>Abschlusseecke für Aufsatzschränke eckig/gerade 3 feste Böden Tiefe 370 mm Kürzung bis max.: 180 mm Breite, 180 mm Tiefe</p>	270	ARAE27-141	L/R	494		519	

Beschreibung	Breite in mm	Artikel-Nr.		Preisgruppen						
				1	2	3	4	5	6	7
 <p>Blende für Aufsatzschränke Ausführung wie Front Bitte gewünschte Breite angeben! (Abb. Blende links ist Anschraubseite rechts)</p>	50-200	APD20-141	L/R	174	210	273			384	473
 <p>Eckpaßleiste in Frontfarbe (mit Ober- und Unterboden) Stellmaß 400 x 400 mm max. 480 x 480 mm</p>	70-150	APE-141		293	328	391			504	592
 <p>Mehrpriß Eckpaßleiste Maß- oder Winkeländerung</p>		MP-PE		97						
 <p>Aufsatzschrank 1 Tür 1184 mm 3 verstellbare Einlegeböden 1 offene Nische</p>	600	A60-141	L/R	592	685	667			1162	1397
 <p>Aufsatzschrank 1 Tür 1184 mm 1 Auszug 220 mm 3 verstellbare Einlegeböden</p>	600	AS60-141	L/R	963	1065	1259			1591	1851
 <p>Aufsatzschrank 1 Ganzglastür 1184 mm 70 mm Rahmen in Edelstahloptik 3 verstellbare Glaseinlegeböden 1 offene Nische</p> <p>Mögliche Glasarten:</p> <ul style="list-style-type: none"> • Klarglas [KL] • Milchglas [MI] • Schwarzglas [SC] 	600	AGRA60-141	L/R	966	966	966			966	966
 <p>Aufsatzschrank 1 Ganzglastür 1184 mm 70 mm Rahmen in Edelstahloptik 1 Auszug 220 mm 3 verstellbare Glaseinlegeböden</p> <p>Mögliche Glasarten:</p> <ul style="list-style-type: none"> • Klarglas [KL] • Milchglas [MI] • Schwarzglas [SC] 	600	ASGRA60-141	L/R	1264	1302	1341			1380	1422

Beschreibung	Breite in mm	Artikel-Nr.		Preisgruppen						
				1	2	3	4	5	6	7
 <p>Aufsatzschrank 1 Glasür 3 verstellbare Glaseinlegeböden 1 offene Nische</p> <p>Glasrahmen 50 mm mit Tip-On Rahmenfarben: • Edelstahl-Optik [ES] • Schwarz [SC] • Weiss [WE]</p> <p>Mögliche Glasarten: • Milchglas [MI] • Schwarzglas [SC]</p>	600	AGRF60-141	L/R	982	982	982			982	982
 <p>Aufsatzschrank 1 Glasür 3 verstellbare Glaseinlegeböden 1 Auszug 220 mm</p> <p>Glasrahmen 50 mm mit Tip-On Rahmenfarben: • Edelstahl-Optik [ES] • Schwarz [SC] • Weiss [WE]</p> <p>Mögliche Glasarten: • Milchglas [MI] • Schwarzglas [SC]</p>	600	ASGRF60-141	L/R	1291	1327	1365			1406	1447
 <p>Aufsatzschrank 1 Tür 1184 mm mit Rahmenverglasung 3 verstellbare Glaseinlegeböden 1 offene Nische 1 verstellbarer Einlegeboden</p> <p>Glasart bitte angeben!</p>	600	AGRG60-141	L/R	847	847	855			969	1066
 <p>Aufsatzschrank 1 Tür 1184 mm mit Rahmenverglasung 1 Auszug 220 mm 3 verstellbare Glaseinlegeböden</p> <p>Glasart bitte angeben!</p>	600	ASGRG60-141	L/R	1141	1175	1210			1246	1283
 <p>Aufsatz-Funktionsschrank 3 verstellbare Einlegeböden 1 fester Konstruktionsboden 3 Steckdosen</p> <p>Jalousie (Kunststoff) Mögliche Jalousiefarben: • Edelstahlfarbe [E] • Schwarz [SW] • Weiss [WE]</p> <p>Glas-Jalousie Mögliche Glasarten: • Milchglas [MI] • Schwarzglas [SC]</p> <p>Korpustiefe: 350 mm (Gesamtiefe 370 mm) In der Tiefe bis max. 330 mm kürzbar!</p> <p>Nischenhöhe bis fester Boden: 390 mm</p>	500 600 900	AJ50-141 AJ60-141 AJ90-141							1591 1790 2114	
	600 900	AJG60-141 AJG90-141							3151 3357	

Aufsatzschränke (Halbraster): Korpus 1414 mm hoch, 560 mm tief

Beschreibung	Breite in mm	Artikel-Nr.		Preisgruppen						
				1	2	3	4	5	6	7
 <p>Aufsatz-Funktionsschrank mit Auszugstabl原因 und Drehtür Tablartiefe 420 mm 3 verstellbare Einlegeböden 1 fester Konstruktionsboden 3 Steckdosen</p> <p>Fronthöhe : Tür 1408 mm</p> <p>Max. Gerätegröße (B/T/H): 490/420/440 mm</p> <p>Korpustiefe: 560 mm (Gesamttiefe 580 mm) In der Tiefe nicht kürzbar!</p> <p>Nischenhöhe bis fester Boden: 440 mm</p> <p>Mindestabstand seitlich 50 mm zur Wand.</p>	600	AT60-141	NEU! L/R	1085	1153	1492			2035	2374
 <p>Aufsatz-Funktionsschrank mit Auszugstabl原因 und Jalousie Tablartiefe 470 mm 3 verstellbare Einlegeböden 1 fester Konstruktionsboden 3 Steckdosen</p> <p>Jalousie (Kunststoff) Tablarbreite 519 mm Tablarbreite 819 mm Mögliche Jalousiefarben: • Edelstahlfarbe [E] • Schwarz [SW] • Weiss [WE]</p> <p>Glas-Jalousie Tablarbreite 481 mm Tablarbreite 781 mm Mögliche Glasarten: • Milchglas [MI] • Schwarzglas [SC]</p> <p>Max. Gerätegröße (B/T/H): 490/420/440 mm</p> <p>Korpustiefe: 560 mm (Gesamttiefe 580 mm) In der Tiefe bis max. 330 mm kürzbar!</p> <p>Nischenhöhe bis fester Boden: 440 mm</p>	600 900	AJT60-141 AJT90-141						2051 2374		
	600 900	AJGT60-141 AJGT90-141							3411 3617	

7 • Maxx | Raster - Griffmulde



Griff-Nr.: GM

Griffmulde Edelstahloptik

Optional mit LED-Beleuchtung



Griff-Nr.: GMS

Griffmulde Schwarz

Optional mit LED-Beleuchtung



Griff-Nr.: GMW

Griffmulde Weiss

Optional mit LED-Beleuchtung

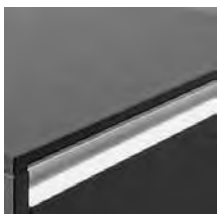

Griffmulde mit LED-Beleuchtung

(Mehrpreis)

LED 7,8 Watt / 1000 mm, 12V
Energieeffizienzklasse: E

Preis pro lfd. 100 mm

Im Bereich des Kochfelds ist keine LED-Beleuchtung möglich!

GMLED

*

17

Planungsrichtlinien für Küchen mit Griffmulde

Die für die Planung notwendigen Griffmulden sind in den Schrankpreisen enthalten.

Die Griffmulden werden von uns nach Plan vorkonfektioniert und passgenau geliefert.

Unter der Arbeitsplatte wird eine Schiene in L-Form eingesetzt.
Zwischen den Fronten wird eine Schiene in C-Form eingesetzt.

Für den Schienenabschluss an der Wand oder an der Korpusseite wird eine Endkappe zur Montage mitgeliefert.

An den Gehrungsschnitten wird ebenfalls eine Verbindungsecke mitgeliefert.

Die max. Griffmuldenlänge beträgt 5900 mm.

Der Arbeitsplattenüberstand zu Korpusvorderkante beträgt 25 mm.

Bei einer Standardkorpusstärke von 560 mm und einer Arbeitsplattentiefe von 600 mm, muss an sichtbaren Schrankaußenseiten eine Korpusvertiefung mit eingeplant werden.

Als Glasfronten stehen Ganzglastüren in Edelstahloptik und Rahmenverglasungen (RF+RG) zur Verfügung.

Neben waagrechten Griffmulden besteht bei Seitenschränken die Möglichkeit, mit senkrechten Griffmulden für den Eingriff zu planen. Die Korpusseiten werden hierbei einseitig oder beidseitig gekürzt um zwischen den Schränken ein Griffprofil einzusetzen. (Nicht möglich neben Hochbau-GSA).

Am Anfang und am Ende einer Hochschrankzeile sollten Wangen eingeplant werden.

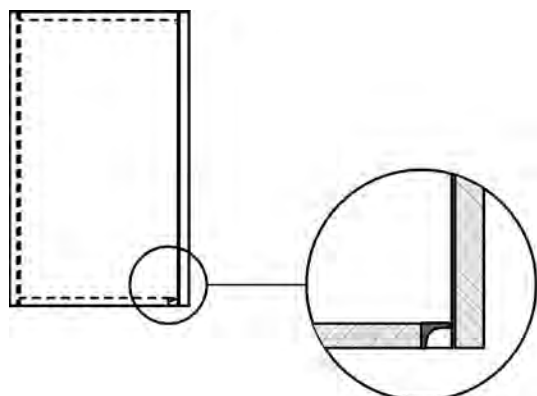
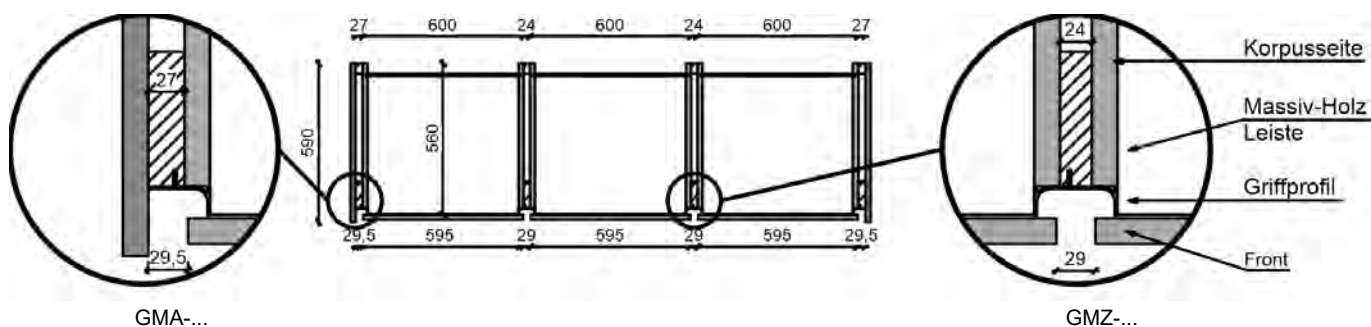

Die Hängeschränke werden mit einer im Unterboden durchgehend eingesetzten Griffmulde gefertigt, um eine optimale Türöffnung zu gewährleisten.

7 • Maxx | Raster - Griffmulde Unterschränke

Seite

Unterschränke	7.003 - 7.018
Artikel-Übersicht	7.004 - 7.005
Mehrpreise	7.006
792 mm hoch - 6 Raster	7.007 - 7.015
432 mm hoch	7.017 - 7.018

Höhenmaße (Korpus):

Unterschränke		Hochschränke		Wandschränke		Aufsatzschränke	
Höhe	Art.-Nr.	Höhe	Art.-Nr.	Höhe	Art.-Nr.	Höhe	Art.-Nr.
792 mm	U...L-79	1320 mm	H...L-R132	396 mm	W...L-39	1216 mm	A...L-121
432 mm	U...L-43	1650 mm	H...L-R165	660 mm	W...L-66	1348 mm	A...L-135
		2046 mm	H...L-R204	792 mm	W...L-79	1480 mm	A...L-148
		2178 mm	H...L-R218	924 mm	W...L-92		
		2310 mm	H...L-R231				

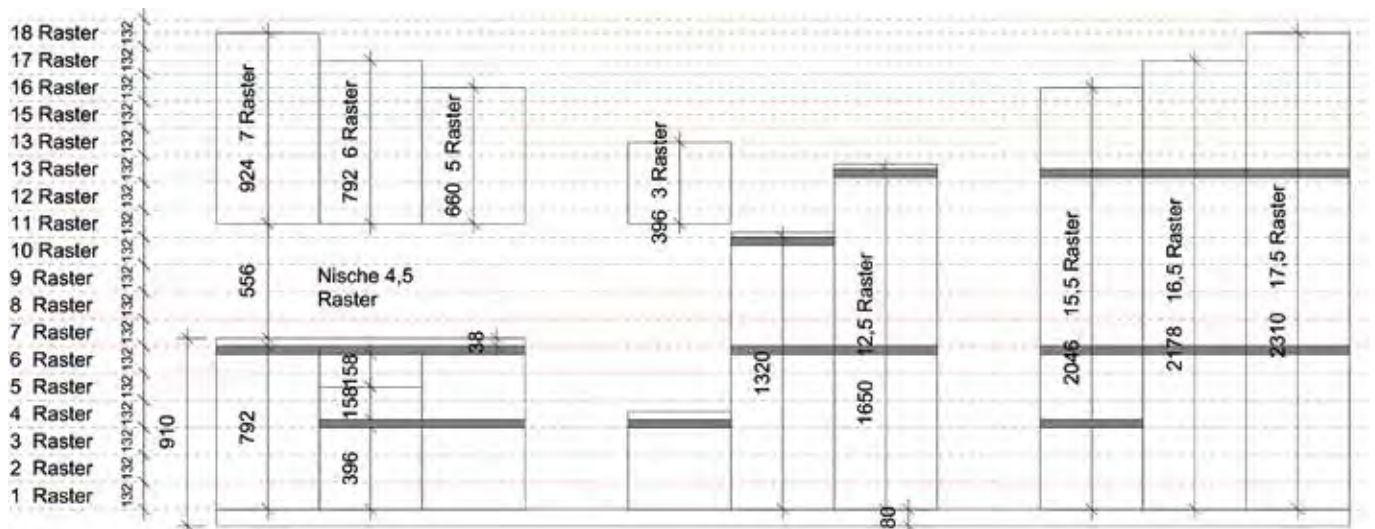















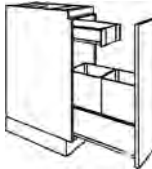





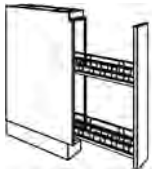



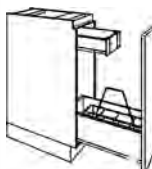
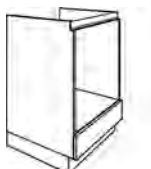
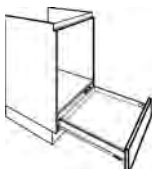
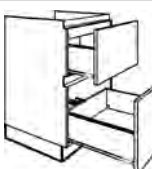

Symbole / Legende:

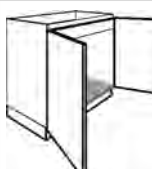
NEU! Neuer Artikel

Artikel-Übersicht: Unterschränke Griffmulde (Raster)

792 mm hoch - 6 Raster

 UD20-34L-79 UD30L-79 UD40L-79 UD45L-79 UD50L-79 UD60L-79	 UD80L-79 UD90L-79 UD100L-79 UD120L-79	 UDI2A30L-79 UDI2A40L-79 UDI2A45L-79	 U2SA30L-79 U2SA40L-79 U2SA45L-79 U2SA50L-79 U2SA60L-79 U2SA80L-79 U2SA90L-79 U2SA100L-79 U2SA120L-79	 U2A30L-79 U2A40L-79 U2A45L-79 U2A50L-79 U2A60L-79 U2A80L-79 U2A90L-79 U2A100L-79 U2A120L-79	 UI2A30L-79 UI2A40L-79 UI2A45L-79 UI2A50L-79 UI2A60L-79 UI2A80L-79 UI2A90L-79 UI2A100L-79 UI2A120L-79	 UDIASA30L-79
 UED115-65L-79 UED110-65L-79 UED125-65L-79	 UEDBD115-65L-79 UEDBD110-65L-79 UEDBD125-65L-79	 UEDSA115-65L-79 UEDSA110-65L-79 UEDSA125-65L-79	 UEDCM115-65L-79 UEDCM110-65L-79 UEDCM125-65L-79	 UAIA30L-79 UAIA40L-79 UAIA45L-79 UAIA50L-79 UAIA60L-79	 UAIA30L-79 UAIA40L-79 UAIA45L-79 UAIA50L-79 UAIA60L-79	 UA15L-79
 UHTD15L-79	 UAH15L-79	 UAMD20L-79 UAMD30L-79	 UAP30L-79 UAP40L-79	 UIAF30L-79	 HUBL-79	 HUS60L-79
 K2A60L-79 K2A80L-79 K2A90L-79 K2A100L-79 K2A120L-79	 KTL2A60L-79 KTL2A80L-79 KTL2A90L-79 KTL2A100L-79 KTL2A120L-79	 KTL2A60L-79 KTL2A80L-79 KTL2A90L-79 KTL2A100L-79 KTL2A120L-79	 SPUD45L-79 SPUD50L-79 SPUD60L-79	 SPUD80L-79 SPUD90L-79 SPUD100L-79	 SPUD1A45L-79 SPUD1A50L-79 SPUD1A60L-79	 SPU2A45L-79 SPU2A50L-79 SPU2A60L-79 SPU2A80L-79 SPU2A90L-79 SPU2A100L-79
 SPUD-BW45L-79 SPUD-BW50L-79 SPUD-BW60L-79	 SPUD-AS50L-79 SPUD-AS602L-79 SPUD-AS603L-79	 SPUD-AS50EL-79 SPUD-AS60EL-79	 SPUED115-65L-79 SPUED110-65L-79 SPUED125-65L-79			

Artikel-Übersicht: Unterschranke Griffmulde (Raster)

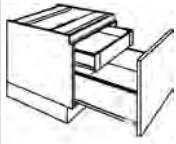
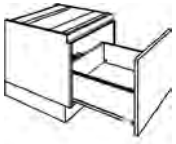





UA30L-43
UA40L-43
UA45L-43
UA50L-43
UA60L-43
UA80L-43
UA90L-43
UA100L-43
UA120L-43





UIA30L-43
UIA40L-43
UIA45L-43
UIA50L-43
UIA60L-43
UIA80L-43
UIA90L-43
UIA100L-43
UIA120L-43

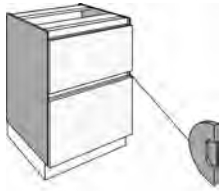

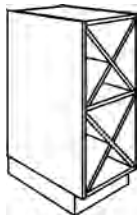
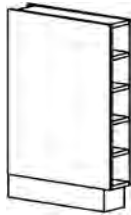

432 mm hoch

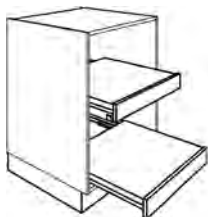



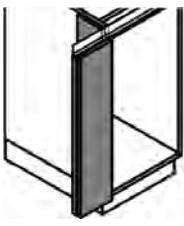
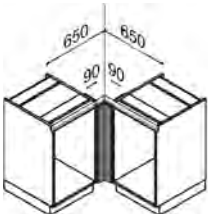

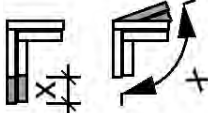
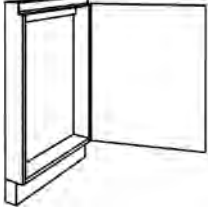
Mehrpreise

Beschreibung	Artikel-Nr.		Wertpunkte
 <p>Mehrpreis für Maßänderung von Schränken Kürzungen oder Vertiefungen bei Unter-, Hoch-, Wand- und Aufsatzschränken</p> <p>Breite / Höhe Tiefe</p> <p>Bitte Korpusmaß angeben!</p>	MP-BH MP-T		195 74
 <p>Mehrpreis für Ausklinkung von Schränken</p>	MP-SAK		261
 <p>Mehrpreis für Schränke mit eingebautem Schloß</p>	MP-SKEY		128
 <p>Mehrpreis für Wandschrank als Unterschrank mit Füßen und Sockel je Schrank</p>	MP-SB		183
 <p>Mehrpreis für eingeklinkte Eingriffmulde</p>	MP-LEK		40
<p>Sondernummer Sonderanfertigung, Ergänzungstext, Zusatzinformationen, usw.</p> <p>Holz Zubehör</p> <p>Preis auf Anfrage!</p>	SNRH SNRZ	*	- -

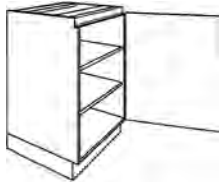
Unterschranke Griffmulde (Raster): 792 mm hoch - Blenden / Regale

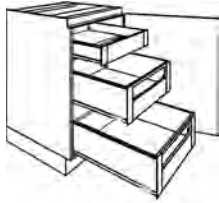

KM16: Korpusmaterial 16 mm FM19: Frontmaterial 19 mm (PRG 135/160/230/240)	Breite in mm	Artikel-Nr.	Farben ab Seite 2.004			
			KM 16		FM 19	
Schattenblende mit Dichtlippe	120 300	UP12-79 UP30-79	68 90		98 134	
 Unterschrank-Regal 2 verstellbare Einlegeböden 580 mm tief	150-340 150 250 300 400 450 500 600	UR15-34-79 UR15-79 UR25-79 UR30-79 UR40-79 UR45-79 UR50-79 UR60-79	370 340 349 358 370 381 388 401		388 357 366 378 388 401 408 422	
 Unterschrank-Regal mit X-Einsatz 570 mm tief X-Einsatz in 19-mm-Korpusmaterial oder 19-mm-Frontmaterial PRG 135 Keine Breiten- oder Höhenände- rung möglich!	400	UR2X40-79 NEU!	564		10299	
 Unterschrank Flaschenregal 580 mm tief	150	URF-79	435		454	
 Anschlußecke für Unterschranke eckig/gerade mit 2 festen Böden 580 mm tief (Bei Bestellung bitte links oder rechts angeben) Kürzung bis 180 mm möglich	270	URAE27-79	L/R 247		260	
 Unterschrankregal 580 mm tief 2 Tablarauszüge Tragkraft: bis 60 cm B: 40 kg ab 80 cm B: 70 kg	600	URKT60-79	622			
 Innentablar für Hoch- oder Unter- schranke in 600-mm-Breite Maße Tablarboden (BxHxT): 519 x 75 x 490 mm Tiefe inkl. Front Einbau in 19-mm-Korpus Frontmaterial 19 mm (PG 1/2)	600	ITAB60-19 NEU!	239		254	

Beschreibung	Breite in mm	Artikel-Nr.		Preisgruppen						
				1	2	3	4	5	6	7
 <p>Passtück für Unterschranke Ausführung wie Front Bitte gewünschte Breite angeben! (Abb. Blende links ist Anschraubseite rechts)</p>	50-200	UPD20L-79	L/R	162	173	197			233	262
 <p>Eckpaßleiste für Ecklösungen in Frontfarbe Stellmaß 650 x 650 mm max. 700 x 700 mm</p>	90-150	UPEL-79		168	187	226			282	330
 <p>Geräte-Anschlussblende für Geschirrspüler</p>	70	MP-GSL-79		76	83	93			160	182
 <p>MehrpriEckpaßleiste Maß- oder Winkeländerung</p>		MP-PE		97						
 <p>Unterschrank-Passrahmen 100 mm tief 1 durchgehende Tür 752 mm</p>	300 400 450 500 600	URTD30L-79 URTD40L-79 URTD45L-79 URTD50L-79 URTD60L-79	L/R L/R L/R L/R L/R	273 298 309 322 347	307 344 361 379 415	376 433 464 493 550			477 571 617 663 756	562 685 745 805 926
 <p>Ausgleichs-Schrank 1 Tür 752 mm 2 verstellbare Einlegeböden</p>	200-340	UD20-34L-79	L/R	369	416	511			653	771
 <p>Blindkorpus in weiß [WE] als Montagehilfe bei Eck-Arbeitsplatten ohne Beschläge, ohne Fachböden Maße (BxHxT): 400 x 792 x 400 mm</p>	400	BLIKO-79		179						

Beschreibung	Breite in mm	Artikel-Nr.		Preisgruppen						
				1	2	3	4	5	6	7
 <p>Unterschrank 1 durchgehende Tür 752 mm 2 verstellbare Einlegeböden</p>	300	UD30L-79	L/R	349	378	435			520	591
	400	UD40L-79	L/R	424	462	538			652	747
	450	UD45L-79	L/R	453	496	582			710	816
	500	UD50L-79	L/R	482	529	624			766	884
	600	UD60L-79	L/R	539	595	710			880	1022
 <p>Unterschrank 2 durchgehende Türen 752 mm 2 verstellbare Einlegeböden</p>	800	UD80L-79		598	676	827			1055	1244
	900	UD90L-79		650	735	905			1162	1375
	1000	UD100L-79		687	777	955			1225	1448
	1200	UD120L-79		764	865	1061			1355	1603
 <p>Unterschrank 1 Tür 752 mm, 155° öffnend 1 Innenschubkasten 2 Innenauszüge</p> <p>Die Tür muss 90° geöffnet werden können!</p>	300	UDI2A30L-79	L/R	984	1008	1060			1124	1200
	400	UDI2A40L-79	L/R	1025	1059	1128			1230	1315
	450	UDI2A45L-79	L/R	1055	1092	1168			1283	1379
 <p>Unterschrank Fronthöhe: 2 Schubkästen 158 mm Auszug 392 mm</p>	300	U2SA30L-79		985	1012	1069			1155	1173
	400	U2SA40L-79		1043	1082	1157			1271	1366
	450	U2SA45L-79		1076	1119	1204			1332	1439
	500	U2SA50L-79		1108	1156	1249			1369	1511
	600	U2SA60L-79		1163	1221	1333			1505	1647
	800	U2SA80L-79		1288	1364	1512			1736	1923
	900	U2SA90L-79		1357	1441	1610			1862	2070
	1000	U2SA100L-79		1445	1540	1729			2014	2251
	1200	U2SA120L-79		1564	1677	1785			2245	2530
 <p>Unterschrank 2 Auszüge Fronthöhe: 1 Auszug 320 mm 1 Auszug 392 mm</p>	300	U2A30L-79		854	882	939			1024	1042
	400	U2A40L-79		914	951	1026			1140	1235
	450	U2A45L-79		947	989	1073			1202	1308
	500	U2A50L-79		977	1025	1119			1238	1380
	600	U2A60L-79		1033	1090	1203			1374	1516
	800	U2A80L-79		1159	1233	1381			1606	1793
	900	U2A90L-79		1227	1310	1479			1731	1941
	1000	U2A100L-79		1315	1410	1600			1884	2121
	1200	U2A120L-79		1434	1546	1655			2115	2399
 <p>Unterschrank 1 Innenschubkasten oben Fronthöhe: Schubkasten 320 mm Auszug 392 mm</p>	300	UI2A30L-79		1008	1036	1093			1178	1197
	400	UI2A40L-79		1067	1105	1180			1295	1389
	450	UI2A45L-79		1100	1142	1228			1355	1463
	500	UI2A50L-79		1132	1179	1273			1393	1535
	600	UI2A60L-79		1187	1244	1357			1529	1671
	800	UI2A80L-79		1311	1387	1536			1759	1947
	900	UI2A90L-79		1380	1465	1634			1886	2094
	1000	UI2A100L-79		1469	1564	1753			2037	2274
1200	UI2A120L-79		1587	1701	1809			2269	2553	
 <p>Abfallsamlerschrank 1 Innenschubkasten 1 Auszug 752 mm mit Doppelabfallsammler</p>	300	UDIASA30L-79		1286	1311	1363			1437	1498





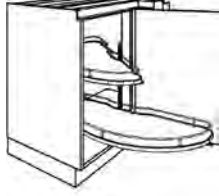



Unterschranke Griffmulde (Raster): Korpus 792 mm hoch, 560 mm tief

L=Links, R=Rechts angeschlagen

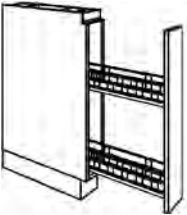
Beschreibung	Breite in mm	Artikel-Nr.		Preisgruppen							
				1	2	3	4	5	6	7	
 <p>Eckunterschrank Winkelanschluss 1 Tür 752 mm 1 verstellbarer Einlegeboden Korpus 1000 mm breit</p> <p>Tür 500 mm Stell- und Planungsmaß 1150 x 650 mm</p> <p>Tür 450 mm Stell- und Planungsmaß 1100 x 650 mm</p> <p>Tür 600 mm Stell- und Planungsmaß 1250 x 650 mm</p> <p>Abb. zeigt Anschlag rechts</p>	1150x650	UED115-65L-79	L/R	665	770	977				1292	1552
 <p>Eckunterschrank Winkelanschluss 1 Tür 752 mm 2 ausschwenkbare Kunststoffböden Traglast 15 kg Korpus 1000 mm breit</p> <p>Tür 500 mm Stell- und Planungsmaß 1150 x 650 mm</p> <p>Tür 450 mm Stell- und Planungsmaß 1100 x 650 mm</p> <p>Tür 600 mm Stell- und Planungsmaß 1250 x 650 mm</p> <p>Abb. zeigt Anschlag rechts</p>	1150x650	UEDBD115-65L-79	L/R	792	895	1100				1410	1666
 <p>Eckunterschrank Winkelanschluss 1 Tür 752 mm 2 ausschwenkbare Holzböden mit Drahtreling und Einzugsdämpfung, Traglast 25 kg Korpus 1000 mm breit</p> <p>Tür 500 mm Stell- und Planungsmaß 1150 x 650 mm</p> <p>Tür 450 mm Stell- und Planungsmaß 1100 x 650 mm</p> <p>Tür 600 mm Stell- und Planungsmaß 1250 x 650 mm</p> <p>Abb. zeigt Anschlag rechts</p>	1100x650	UEDSA115-65L-79	L/R	1781	1866	2037				2293	2506
 <p>Eckunterschrank Winkelanschluss 1 Tür 752 mm 2 ausschwenkbare Tablare CORNERSTONE MAXX Premea Traglast 25 kg pro Tablar Korpus 1000 mm breit</p> <p>Tür 500 mm Stell- und Planungsmaß 1150 x 650 mm</p> <p>Tür 450 mm Stell- und Planungsmaß 1100 x 650 mm</p> <p>Tür 600 mm Stell- und Planungsmaß 1250 x 650 mm</p> <p>Abb. zeigt Anschlag rechts</p>	1150x650	UEDCM115-65L-79	L/R	2222	2306	2478				2733	2946



Unterschranke Griffmulde (Raster): Korpus 792 mm hoch, 560 mm tief



L=Links, R=Rechts angeschlagen

Beschreibung	Breite in mm	Artikel-Nr.		Preisgruppen						
				1	2	3	4	5	6	7
 <p>Unterschrank 1 Innenauszug</p> <p>Fronthöhe: Auszug 752 mm</p>	300 400 450 500 600	UAIA30L-79 UAIA40L-79 UAIA45L-79 UAIA50L-79 UAIA60L-79		854 888 915 938 971	907 944 973 996 1032	1174 1221 1259 1289 1335			1601 1666 1716 1758 1820	1868 1943 2003 2051 2124
 <p>Unterschrank 2 Innenschubkästen</p> <p>Fronthöhe: Auszug 752 mm</p>	300 400 450 500 600	UAIAI30L-79 UAIAI40L-79 UAIAI45L-79 UAIAI50L-79 UAIAI60L-79		1159 1198 1236 1260 1295	1232 1272 1313 1338 1376	1594 1647 1699 1732 1781			2174 2245 2317 2362 2429	2536 2620 2703 2755 2833
 <p>Unterschrank Auszugschrank mit 2 festen alufarbenen Etagen mit geschlossenem Boden</p> <p>Fronthöhe: 752 mm</p>	150	UA15L-79		536	554	591			646	692
 <p>Unterschrank 1 Tür 752 mm mit Handtuchhalter 2-armig eingebaut</p>	150	UHTD15L-79	L/R	385	402	432			479	519
 <p>Unterschrank 1 Auszug mit Handtuchhalter 2-armig eingebaut</p>	150	UAH15L-79		637	677	876			1194	1394
 <p>Unterschrank als Auszugschrank mit 2 Drahtkörben mit geschlossenem Holzboden in Anthrazit in der Höhe verstellbar</p> <p>Fronthöhe: 752 mm</p>	200 300	UAMD20L-79 UAMD30L-79	L/R L/R	652 691	670 729	709 805			764 919	812 1014
 <p>Unterschrank als Auszugschrank mit 2 Drahtkörben mit geschlossenem Holzboden und gedämpfter Auszugsführung</p>	300 400	UAP30L-79 UAP40L-79		1058 1119	1124 1189	1455 1538			1983 2098	2314 2447
 <p>Unterschrank 1 Innenschubkasten 1 Auszug mit Einteilung für Flaschen</p> <p>Fronthöhe: Auszug 752 mm</p>	300	UIAF30L-79		781	805	857			933	994

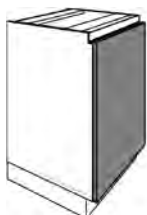
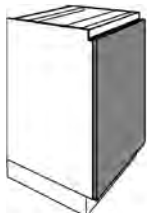
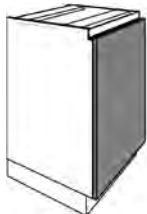
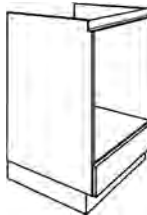
Unterschranke Griffmulde (Raster): Korpus 792 mm hoch, 560 mm tief



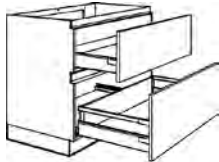

L=Links, R=Rechts angeschlagen

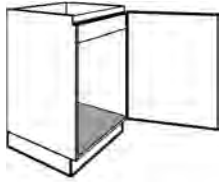
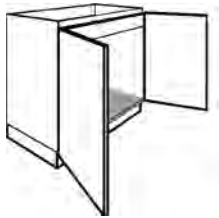

Beschreibung	Breite in mm	Artikel-Nr.		Preisgruppen						
				1	2	3	4	5	6	7
 <p>Dekortür für integrierte Unterbau-Kühlgeräte mit Flachscharniertechnik 752 x 595 mm Bitte Stützwange mitbestellen bei Kühlgerät am Zeilenende Achtung: Kühlgerät 600 mm breit!</p>	600	KSFL-79	L/R	138	193	305			472	611
 <p>Dekortür für vollintegrierten Geschirrspüler 752 mm hoch Gerätetyp angeben!</p>	450 600	GSBD45L-I-79 GSBD60L-I-79		265 276	308 333	393 447			521 617	628 759
 <p>Dekortür für vollintegrierte Waschmaschine durchgehend 752 mm hoch Gerätetyp angeben!</p>	600	KSBDL-79	L/R	202	258	369			536	674
 <p>Umbauschrank für Elektro-Einbauherde unten feste Frontblende 148 mm Nischenmaße: 560 mm breit (genauen Herdtyp angeben!)</p>	600	HUBL-79		331	341	364			399	425
 <p>Umbauschrank für Elektro-Einbauherde unten 1 Schubkasten 148 mm mit Tip-On Nischenmaße: 566 mm breit (genauen Herdtyp angeben!)</p>	600	HUS60L-79		660	701	908			1238	1444
 <p>Unterschrank für Kochfeld mit Hitzeschutzboden, 2 Auszüge Fronthöhe: Auszug 320 mm Auszug 392 mm</p>	600 800 900 1000 1200	K2A60L-79 K2A80L-79 K2A90L-79 K2A100L-79 K2A120L-79		1043 1195 1271 1331 1453	1099 1280 1354 1424 1567	1210 1450 1522 1612 1792			1377 1707 1776 1892 2129	1516 1920 1985 2127 2410

Beschreibung	Breite in mm	Artikel-Nr.	Preisgruppen							
			1	2	3	4	5	6	7	
<p>Alle Kochstellenschränke für Tischlüfter wurden für das Basic-System von BORA konstruiert.</p> <p>Für andere Kochfeldabzugssysteme wird der Schrank entsprechend angepasst.</p> <p>Schubkästen und Auszüge werden dazu in der Tiefe angepasst.</p>										
 <p>Unterschrank Kochstellenschrank für Tischlüfter, passend für z.B. BORA Basic</p> <p>Abluft: 1 Blende 1 Schubkasten 400 mm tief 1 Auszug 400 mm tief</p> <p>Umluft: 1 Blende 1 Schubkasten 500 mm tief 1 Auszug 500 mm tief</p> <p>Fronthöhe: Auszug 320 mm Auszug 392 mm</p>	600	KTL2A60L-79		846	899	951			1186	1291
	800	KTL2A80L-79		1209	1283	1358			1694	1843
	900	KTL2A90L-79		1271	1354	1439			1817	1985
	1000	KTL2A100L-79		1331	1424	1518			1939	2127
	1200	KTL2A120L-79		1452	1566	1678			2185	2410
 <p>Unterschrank Kochstellenschrank für Tischlüfter, passend für z.B. BORA Basic</p> <p>Abluft: 1 Blende 1 Schubkasten 400 mm tief 1 Auszug 400 mm tief</p> <p>Umluft: 1 Blende 1 Schubkasten 500 mm tief 1 Auszug 500 mm tief</p> <p>Fronthöhe: Blende 158 mm Schubkasten 158 mm Auszug 392 mm</p>	600	KTLSA60L-79		784	830	919			1056	1167
	800	KTLSA80L-79		1120	1186	1313			1508	1667
	900	KTLSA90L-79		1171	1244	1389			1606	1786
	1000	KTLSA100L-79		1294	1378	1548			1805	2018
	1200	KTLSA120L-79		1398	1498	1703			2014	2248

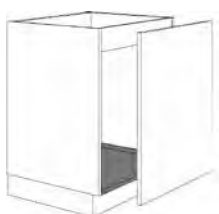
Unterschranke Griffmulde (Raster): Korpus 792 mm hoch, 560 mm tief

L=Links, R=Rechts angeschlagen

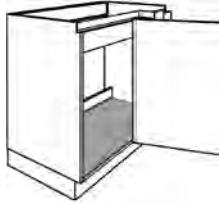
Beschreibung	Breite in mm	Artikel-Nr.		Preisgruppen						
				1	2	3	4	5	6	7
 <p>Spülenunterbau 1 durchgehende Tür 752 mm mit eingebauter Aluwanne als Unterbodenverkleidung</p>	450 500 600	SPUD45L-79 SPUD50L-79 SPUD60L-79	L/R L/R L/R	382 407 452	425 454 510	511 549 622			639 691 794	745 810 936
 <p>Spülenunterbau 2 durchgehende Türen 752 mm mit eingebauter Aluwanne als Unterbodenverkleidung</p>	800 900 1000	SPUD80L-79 SPUD90L-79 SPUD100L-79		579 602 676	655 687 770	806 857 960			1034 1113 1244	1224 1327 1481
 <p>Spülen-Unterschrank 1 Auszug 752 mm</p>	450 500 600	SPUD1A45L-79 SPUD1A50L-79 SPUD1A60L-79		650 677 726	692 724 783	779 819 897			905 961 1067	1012 1079 1209
 <p>Spülenunterbau 1 Auszug 320 mm 1 Auszug 392 mm mit eingebauter Aluwanne als Unterbodenverkleidung</p>	450 500 600 800 900 1000	SPU2A45L-79 SPU2A50L-79 SPU2A60L-79 SPU2A80L-79 SPU2A90L-79 SPU2A100L-79		948 994 1097 1275 1329 1365	990 1041 1155 1351 1414 1460	1075 1136 1269 1503 1584 1649			1203 1278 1439 1730 1841 1933	1309 1397 1581 1920 2054 2170
 <p>Spülen-Unterschrank 1 lose Tür 752 mm hoch für Einbau von Abfalltrennsystemen mit eingebauter Aluwanne als Unterbodenverkleidung</p>	450 500 600	SPUAD-BW45L-79 SPUAD-BW50L-79 SPUAD-BW60L-79		393 417 464	436 465 520	521 559 633			649 701 804	756 820 947
 <p>Spülen-Unterschrank inkl. Abfalltrennsystem 1 Auszug 752 mm hoch mit eingebauter Aluwanne als Unterbodenverkleidung</p> <p>Eimer, 330 mm hoch: 1x 16l, 1x 22l Volumen 2x 22l Volumen 2x 10l, 1x 22l Volumen</p>	500 600 600	SPUD-AS50L-79 SPUD-AS602L-79 SPUD-AS603L-79		1084 1135 1170	1131 1191 1227	1226 1305 1341			1368 1475 1511	1486 1617 1653

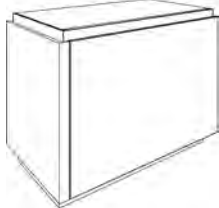
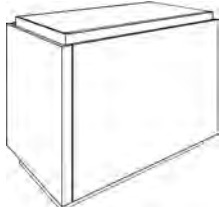
Beschreibung	Breite in mm	Artikel-Nr.		Preisgruppen						
				1	2	3	4	5	6	7
 <p>Spülen-Unterschrank mit elektrischer Tip-On-Öffnung 1 Auszug 752 mm inkl. Abfalltrennsystem 400 mm tief, dahinter 160 mm Platz für Siphon</p> <p>Eimer, 330 mm hoch: 1x 16l, 1x 22l Volumen 2x 10l, 1x 22l Volumen</p>	500 600	SPUD-AS50EL-79 SPUD-AS60EL-79		1415 1508	1463 1565	1557 1678			1700 1849	1818 1991
 <p>Eck-Spülenunterbau mit eingebauter Aluwanne als Unterbodenverkleidung 1 durchgehende Tür 752 mm Winkelanschluss Korpusmaß 1000 mm</p> <p>1 durchgehende Tür 500 mm Stell- und Planungsmaß 1150 x 650 mm</p> <p>1 durchgehende Tür 450 mm Stell- und Planungsmaß 1100 x 650 mm</p> <p>1 durchgehende Tür 600 mm Stell- und Planungsmaß 1250 x 650 mm</p> <p>Abb. zeigt Anschlag rechts</p>	1150x650 1100x650 1250x650	SPUED115-65L-79 SPUED110-65L-79 SPUED125-65L-79	L/R L/R L/R	648 648 648	743 743 743	931 931 931			1215 1215 1215	1452 1452 1452
 <p>Rückwandverkleidung mit Frontaufdoppelung Griffleiste durchlaufend Preis pro 1000 mm</p>		RFL-79		539	548	561			1067	1235
 <p>Seitenverkleidung mit Frontaufdoppelung Griffleiste durchlaufend 51 mm tief Schenkel bis 1120 mm Tiefe</p>		UWFL-79		348	368	376			788	913
 <p>Seitenverkleidung mit Frontaufdoppelung in Verbindung mit Rückwandverkleidung oder Blindkorpus für frei im Raum stehende Schenkel bis 1200 mm Tiefe, Griffleiste umlaufend 51 mm tief Max. Tiefe 1120 mm</p>		UWFRL-79		488	517	529			916	1061

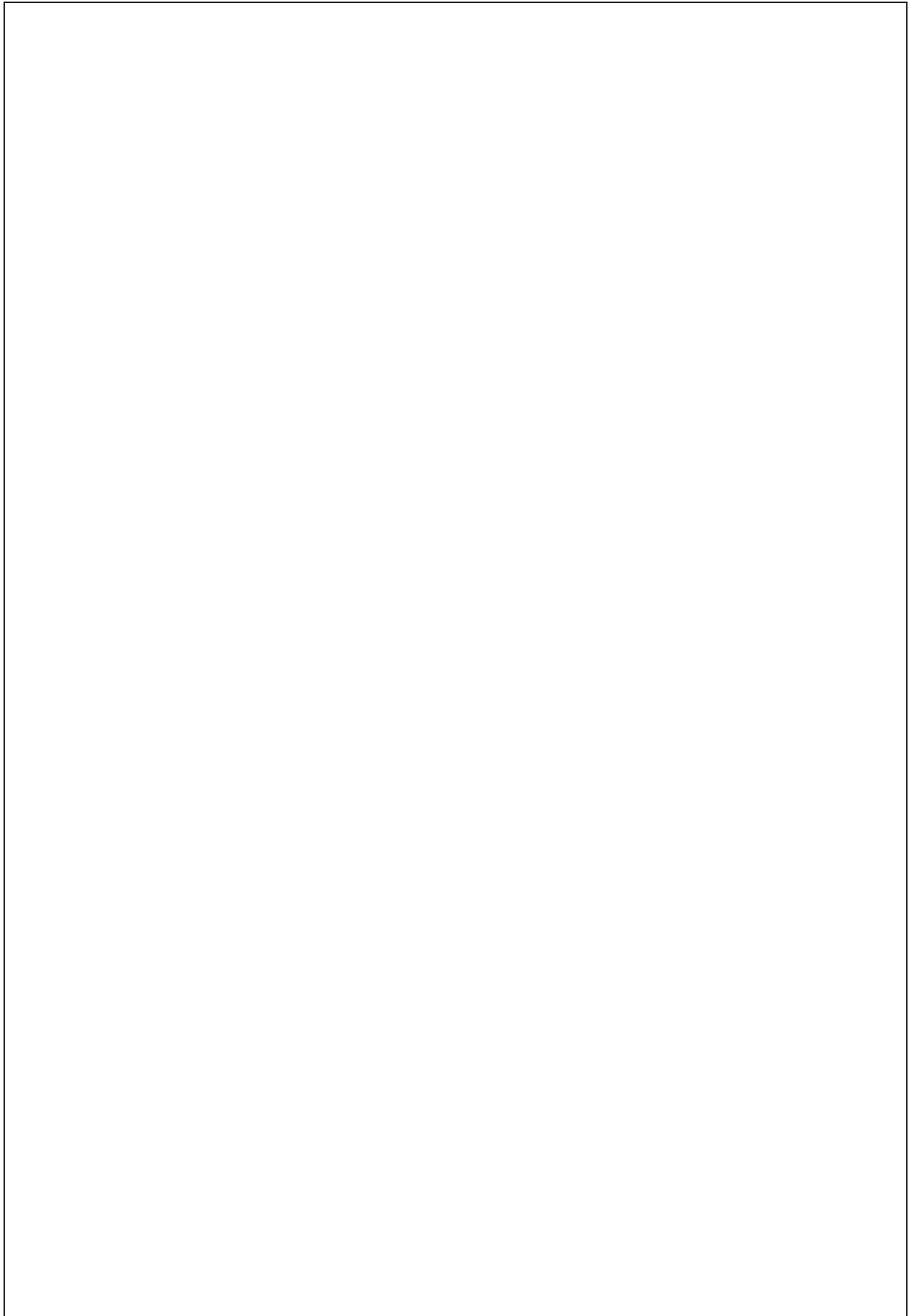

Unterschränke Griffmulde (Raster): Korpus 432 mm hoch, 560 mm tief

KM16: Korpusmaterial 16 mm FM19: Frontmaterial 19 mm (PRG 135/160/230/240)	Breite in mm	Artikel-Nr.	Farben ab Seite 2.004			
			KM 16		FM 19	
Schattenblende mit Dichtlippe	120	UP12-43	63		80	
	300	UP30-43	76		102	

Unterschranke Griffmulde (Raster): Korpus 432 mm hoch, 560 mm tief

L=Links, R=Rechts angeschlagen

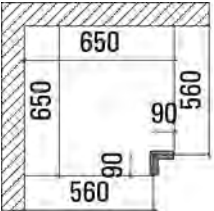
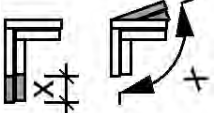
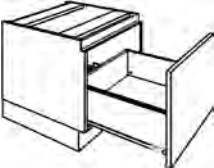
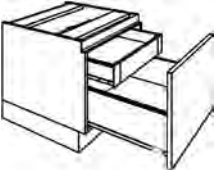
Beschreibung	Breite in mm	Artikel-Nr.		Preisgruppen						
				1	2	3	4	5	6	7
 <p>Passtück für Unterschranke Ausführung wie Front Bitte gewünschte Breite angeben! (Abb. Blende links ist Anschraubseite rechts)</p>	50-200	UPD20L-43	L/R	133	142	162			190	213
 <p>Eckpaßleiste für Ecklösungen in Frontfarbe Stellmaß 650 x 650 mm max. 700 x 700 mm</p>	90-150	UPEL-43		127	160	179			240	298
 <p>Mehrpreis Eckpaßleiste Maß- oder Winkeländerung</p>		MP-PE		97						
 <p>Unterschrank 1 Auszug 392 mm</p>	300 400 450 500 600 800 900 1000 1200	UA30L-43 UA40L-43 UA45L-43 UA50L-43 UA60L-43 UA80L-43 UA90L-43 UA100L-43 UA120L-43		359 383 397 408 428 527 554 608 660	370 397 409 424 447 554 583 642 700	387 420 437 453 483 607 641 710 782			415 456 478 500 538 684 728 812 904	437 487 513 538 584 748 800 898 1008
 <p>Unterschrank 1 Auszug 392 mm 1 Innenschubkasten</p>	300 400 450 500 600 800 900 1000 1200	UIA30L-43 UIA40L-43 UIA45L-43 UIA50L-43 UIA60L-43 UIA80L-43 UIA90L-43 UIA100L-43 UIA120L-43		548 562 571 577 588 668 686 729 762	557 575 584 593 606 694 714 763 802	575 598 611 622 643 747 771 831 884			602 636 652 668 696 824 859 933 1007	624 665 687 707 743 888 931 1020 1110

7 • Maxx | Raster - Griffmulde Hochschränke

Hochschränke	7.019 - 7.054
Artikel-Übersicht	7.021 - 7.023
Mehrpreise	7.024
1320 mm hoch - 10 Raster	7.025 - 7.029
1650 mm hoch - 13 Raster	7.031 - 7.036
2046 mm hoch - 15,5 Raster	7.037 - 7.042
2178 mm hoch - 16,5 Raster	7.043 - 7.048
2310 mm hoch - 17,5 Raster	7.049 - 7.054

Höhenmaße (Korpus):

Unterschranke		Hochschränke		Wandschränke		Aufsatzschränke	
Höhe	Art.-Nr.	Höhe	Art.-Nr.	Höhe	Art.-Nr.	Höhe	Art.-Nr.
792 mm	U...L-79	1320 mm	H...L-R132	396 mm	W...L-39	1216 mm	A...L-121
432 mm	U...L-43	1650 mm	H...L-R165	660 mm	W...L-66	1348 mm	A...L-135
		2046 mm	H...L-R204	792 mm	W...L-79	1480 mm	A...L-148
		2178 mm	H...L-R218	924 mm	W...L-92		
		2310 mm	H...L-R231				

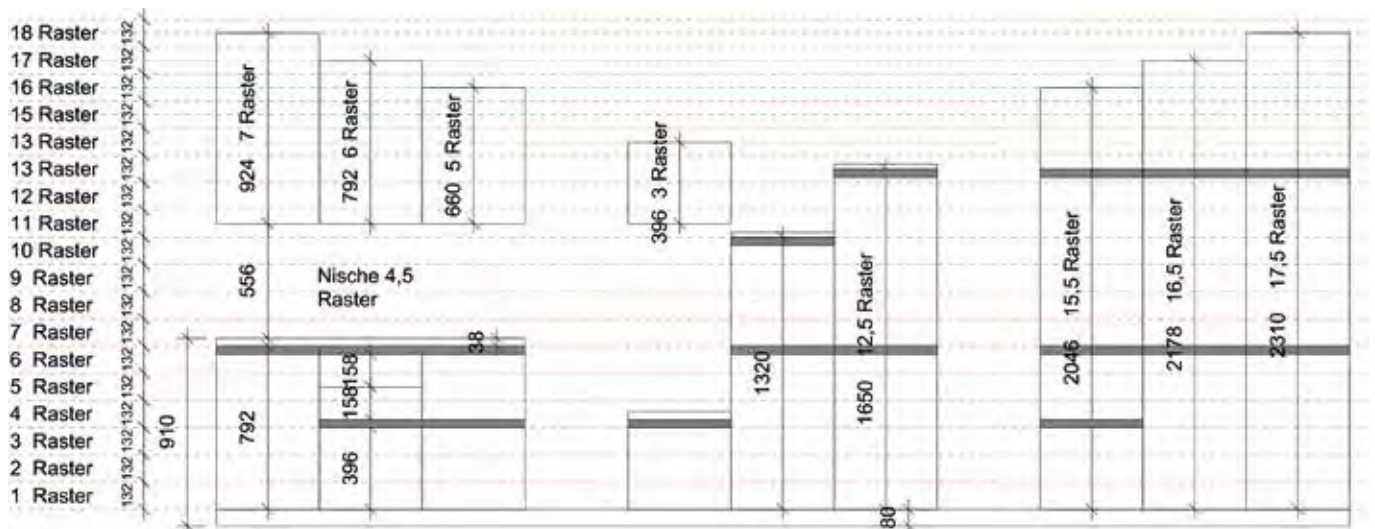

Symbole / Legende:

NEU! Neuer Artikel

Alternativ: Servo-Drive flex

Elektrische Öffnung von Kühlgerätetüren



Durch den Einbau der 60 mm hohen Antriebseinheiten verändert sich bei einigen Hochschränken die Frontaufteilung!

Elektrisches Öffnen von grifflosen Kühlgerätetüren

Unabhängig von der Einbausituation lässt sich mit Servo-Drive flex bei integrierten Kühl- oder Gefriergeräten die Tür einfach und komfortabel öffnen.

Durch leichtes Antippen der Front öffnet sich die Geräteschranktür. (bis Nischenhöhe 123 cm)

Für höhere Kühlgeräte vergrößert ein optionaler Funkschalter den Auslösebereich an der Front. Egal wo gedrückt wird, ist das Öffnen immer komfortabel. Große und schwere Türen, z. B. von Gefrierschränken, öffnen mit zwei synchronisierten Antriebseinheiten zeitgleich und zuverlässig. (ab Nischenhöhe 123 cm)

Wird die Tür nach dem Auslösen der Öffnungsunterstützung nicht geöffnet, zieht der Stößel die Front wieder zu. Damit wird sichergestellt, dass die Tür nicht offen bleibt.

Für zwei Geräte in einem Hochschrank

Türen von Kühl- und Gefrierkombinationen werden jeweils mit einer eigenen SERVO-DRIVE flex Einheiten ausgestattet und können damit separat geöffnet werden.



Tip-On / Servo-Drive flex

Elektrische Türöffnung für Geräteschränke.

Durch den Einbau der 60 mm hohen Antriebseinheit kann sich die Frontaufteilung verändern.

für Geräteschränke bis zu einer Nischenhöhe von 1230 mm

Durch leichtes Antippen der Front öffnet sich durch eine Antriebseinheit die Geräteschranktür.

TOSDF

*

614

für Geräteschränke mit einer Nischehöhe ab 1230 mm mit Funksteuerung



















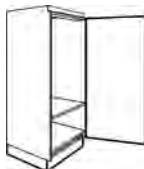
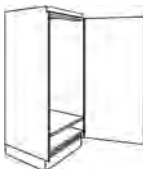

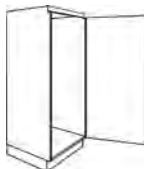







Durch leichtes Antippen der Front gibt eine eingebaute Tasteinheit ein Funksignal an die Antriebseinheit, dadurch öffnet sich die Geräteschranktür.

TOSDFF

*

852

Artikel-Übersicht: Hochschranke Griffmulde (Raster)

 HD30L-R132 HD40L-R132 HD45L-R132 HD50L-R132 HD60L-R132	 HD2A30L-R132 HD2A40L-R132 HD2A45L-R132 HD2A50L-R132 HD2A60L-R132	 HIA30L-R132 HIA40L-R132 HIA45L-R132 HIA50L-R132 HIA60L-R132	 HA30L-R132 HA40L-R132	 HESA115-65L-R132	 HECM115-65L-R132	 HGRA60L-R132
 HGRF60L-R132	 HGRG60L-R132	 G88L-R132	 G103L-R132	 GO2AL-R132	 GM2AL-R132	 GVARIOL-R132
<div style="border: 1px solid black; padding: 5px; width: fit-content; margin: 0 auto;"> <p>Zusätzlich sind auch andere Schränke mit vertikaler Griffmulde möglich. Bitte Außen- oder Zwischenprofil in der Planung berücksichtigen und mitbestellen.</p> </div>						
 HD30L-R165 HD40L-R165 HD45L-R165 HD50L-R165 HD60L-R165	 HD2A30L-R165 HD2A40L-R165 HD2A45L-R165 HD2A50L-R165 HD2A60L-R165	 HA30L-R165 HA40L-R165	 HDAIS30L-R165 HDAIS40L-R165 HDAIS45L-R165 HDAIS50L-R165 HDAIS60L-R165	 HGRA60L-R165 HGRF60L-R165	 HGRG60L-R165	 G88L-R165
 G88ATL-R165	 G103L-R165	 G103ATL-R165	 G123L-R165	 GDOL-R165	 GDO2AL-R165	 GMOAL-R165
 GML-R165	 GM3SAL-R165	 GMS2AL-R165	 GVARIOL-R165	<div style="border: 1px solid black; padding: 5px; width: fit-content; margin: 0 auto;"> <p>Zusätzlich sind auch andere Schränke mit vertikaler Griffmulde möglich. Bitte Außen- oder Zwischenprofil in der Planung berücksichtigen und mitbestellen.</p> </div>		

1320 mm hoch

1650 mm hoch

Artikel-Übersicht: Hochschranke Griffmulde (Raster)

2046 mm hoch



HRT30L-R204
HRT40L-R204
HRT45L-R204
HRT50L-R204
HRT60L-R204



HD30L-R204
HD40L-R204
HD45L-R204
HD50L-R204
HD60L-R204



HD2A30L-R204
HD2A40L-R204
HD2A45L-R204
HD2A50L-R204
HD2A60L-R204



HDAIS30L-R204
HDAIS40L-R204
HDAIS45L-R204
HDAIS50L-R204
HDAIS60L-R204



GD88L-R204



GD882ATL-R204



G103L-R204



G103AL-R204

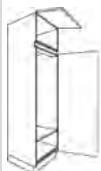

G123L-R204



GDOL-R204



GDO2AL-R204



GMOAL-R204

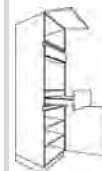

GML-R204



GMS2AL-R204



GM3SAL-R204

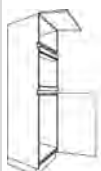

G88ML-R204

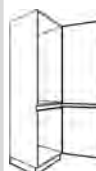

GVARIOL-R204

Zusätzlich sind auch andere Schränke mit vertikaler Griffmulde möglich. Bitte Außen- oder Zwischenprofil in der Planung berücksichtigen und mitbestellen.

2178 mm hoch



HRT30L-R218
HRT40L-R218
HRT45L-R218
HRT50L-R218
HRT60L-R218



HD30L-R218
HD40L-R218
HD45L-R218
HD50L-R218
HD60L-R218



HD2A30L-R218
HD2A40L-R218
HD2A45L-R218
HD2A50L-R218
HD2A60L-R218



HDAIS30L-R218
HDAIS40L-R218
HDAIS45L-R218
HDAIS50L-R231
HDAIS60L-R231

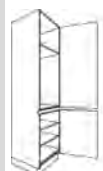

GD88L-R218



GD882ATL-R218

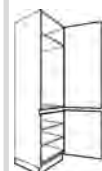

G103L-R218



G103AL-R218

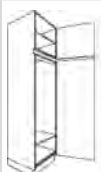

G123L-R218



GDOL-R218



GDO2AL-R218



GMOAL-R218

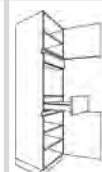

GML-R218



GMS2AL-R218



GM3SAL-R218

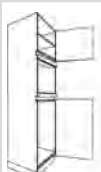



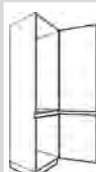













G88ML-R218

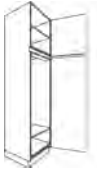

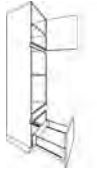
GVARIOL-R218



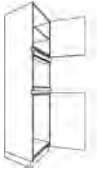

Zusätzlich sind auch andere Schränke mit vertikaler Griffmulde möglich. Bitte Außen- oder Zwischenprofil in der Planung berücksichtigen und mitbestellen.

Artikel-Übersicht: Hochschränke Griffmulde (Raster)



 <p>HRT30L-R231 HRT40L-R231 HRT45L-R231 HRT50L-R231 HRT60L-R231</p>	 <p>HD30L-R231 HD40L-R231 HD45L-R231 HD50L-R231 HD60L-R231</p>	 <p>HD2A30L-R231 HD2A40L-R231 HD2A45L-R231 HD2A50L-R231 HD2A60L-R231</p>	 <p>HDAIS30L-R231 HDAIS40L-R231 HDAIS45L-R231 HDAIS50L-R231 HDAIS60L-R231</p>	 <p>GD88L-R231</p>	 <p>GD882ATL-R231</p>	 <p>G103L-R231</p>
 <p>G103AL-R231</p>	 <p>G123L-R231</p>	 <p>GDOL-R231</p>	 <p>GDO2AL-R231</p>	 <p>GMOAL-R231</p>	 <p>GML-R231</p>	 <p>GMS2AL-R231</p>
 <p>GM3SAL-R231</p>	 <p>G88ML-R231</p>	 <p>GVARIOL-R231</p>	<p>Zusätzlich sind auch andere Schränke mit vertikaler Griffmulde möglich. Bitte Außen- oder Zwischenprofil in der Planung berücksichtigen und mitbestellen.</p>			





2310 mm hoch





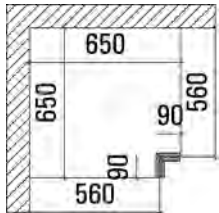
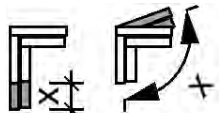

Mehrpreise

Beschreibung	Artikel-Nr.	Wertpunkte
 <p>Mehrpreis für Maßänderung von Schränken Kürzungen oder Vertiefungen bei Unter-, Hoch-, Wand- und Aufsatzschränken</p> <p>Breite / Höhe Tiefe</p> <p>Bitte Korpusmaß angeben!</p>	<p>MP-BH MP-T</p>	<p>195 74</p>
 <p>Mehrpreis für Schränke mit Dachschräge</p>	<p>MP-DACH</p>	<p>261</p>
 <p>Mehrpreis für Ausklinkung von Schränken</p> <p>Ausklinkung nach Maßangabe!</p>	<p>MP-SAK</p>	<p>261</p>
 <p>Mehrpreis für Schränke mit eingebautem Schloß</p>	<p>MP-SKEY</p>	<p>128</p>
 <p>Mehrpreis für Wandschrank als Unterschrank mit Füßen und Sockel je Schrank</p>	<p>MP-SB</p>	<p>183</p>
<p>Sondernummer Sonderanfertigung, Ergänzungstext, Zusatzinformationen, usw.</p> <p>Holz Zubehör</p> <p>Preis auf Anfrage!</p>	<p>SNRH SNRZ</p>	<p>*</p> <p>- -</p>

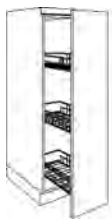

Hochschranke Griffmulde (Raster) 1320 mm hoch - Blenden / Regale

KM19: Korpusmaterial 19 mm FM19: Frontmaterial 19 mm (PRG 135/160/230/240)	Breite in mm	Artikel-Nr.	Farben ab Seite 2.004				
			KM 19		FM 19		
Schattenblende mit Dichtlippe	120 300	HP12-R132 HP30-R132		90 113		134 167	
 Hochschrank-Ausgleichsregal 3 verstellbare Einlegeböden 580 mm tief	150-600	HR15-60-R132		555		582	
 Abschlusseecke für Hochschränke eckig/gerade 3 feste Böden 580 mm tief Kürzung bis max.: 180 mm Breite, 180 mm Tiefe	270	HRAE-R132	L/R	439		458	
 Innentablar für Hoch- oder Unter- schränke in 600-mm-Breite Maße Tablarboden (BxHxT): 519 x 75 x 490 mm Tiefe inkl. Front Einbau in 19-mm-Korpus Frontmaterial 19 mm (PG 1/2)	600	ITAB60-19 NEU!		239		254	

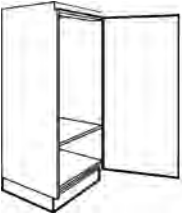
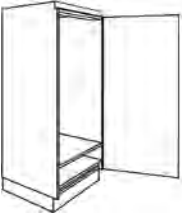

Beschreibung	Breite in mm	Artikel-Nr.		Preisgruppen						
				1	2	3	4	5	6	7
 <p>Blende für Hochschränke Ausführung wie Front Bitte gewünschte Breite angeben! (Abb. Blende links ist Anschraubseite rechts)</p>	50-200	HPD20L-R132	L/R	185	209	256			328	385
 <p>Eckpaßleiste in Frontfarbe für rechtwinklig zueinanderstehende Hochschränke Stellmaß 650 x 650 mm max. 700 x 700 mm</p>	90-150	HPEL-R132		180	204	251			322	381
 <p>Mehrpreis Eckpaßleiste Maß- oder Winkeländerung</p>		MP-PE		97						
 <p>Hochschrank für Geschirr 4 verstellbare Einlegeböden Fronthöhe: 1280 mm</p>	300 400 450 500 600	HD30L-R132 HD40L-R132 HD45L-R132 HD50L-R132 HD60L-R132	L/R L/R L/R L/R L/R	579 632 719 737 759	631 701 816 842 860	735 835 1010 1048 1064			892 1040 1302 1358 1369	1022 1209 1544 1616 1623
 <p>Hochschrank für Geschirr 1 verstellbarer Einlegeboden 1 fester Boden Fronthöhe: Tür 488 mm Auszug 320 mm Auszug 392 mm</p>	300 400 450 500 600	HD2A30L-R132 HD2A40L-R132 HD2A45L-R132 HD2A50L-R132 HD2A60L-R132	L/R L/R L/R L/R L/R	1009 1052 1113 1163 1226	1043 1120 1182 1215 1331	1170 1246 1325 1350 1537			1318 1436 1540 1628 1754	1452 1512 1566 1753 1915
 <p>Komfort-Vorratsschrank 1 verstellbarer Einlegeboden 1 Innenschubkasten 2 Innenauszüge Fronthöhe: Tür 1280 mm Bei der Planung ist zu beachten, dass die Tür 90° geöffnet werden kann</p>	300 400 450 500 600	HIA30L-R132 HIA40L-R132 HIA45L-R132 HIA50L-R132 HIA60L-R132	L/R L/R L/R L/R L/R	1227 1271 1302 1335 1379	1274 1333 1359 1401 1471	1368 1460 1511 1555 1655			1510 1641 1720 1790 1941	1630 1797 1895 1976 2157

Beschreibung	Breite in mm	Artikel-Nr.		Preisgruppen						
				1	2	3	4	5	6	7
 <p>Hochschrank mit Vollauszug Vorratsschrank mit Frontauszug und 3 ausziehbaren Drahtkörben mit geschlossenem Holzboden mit integrierter Dämpfung Traglast: 120 kg</p> <p>Fronthöhe: 1280 mm</p>	300 400	HA30L-R132 HA40L-R132		1406 1430	1453 1492	1548 1615			1690 1800	1809 1955
 <p>Hochschrank mit 4 vollausschwenkbaren Drehböden, mit Einzugsdämpfung</p> <p>Fronthöhe: Tür 1280 mm Blindteil 1280 mm</p>	1150x650	HESA115-65L-R132	L/R	2987	3087	3287			3589	3838
 <p>Hochschrank mit 3 ausschwenkbaren Tablaren CORNERSTONE MAXX Rail Traglast 25 kg pro Tablar Korpus 1000 mm breit</p> <p>Fronthöhe: Tür 1280 mm Blindteil 1280 mm</p>	1150x650	HECM115-65L-R132	L/R	2956	3048	3127			3563	3806
 <p>Glastürschrank Ganzglastür 70 mm Rahmen in Edelstahloptik 2 verstellbare Glaseinlegeböden</p> <p>Fronthöhe: Glastür 848 mm Auszug 392 mm</p> <p>Mögliche Glasarten:</p> <ul style="list-style-type: none"> • Klarglas [KL] • Milchglas [MI] • Schwarzglas [SC] 	600	HGRA60L-R132	L/R	1472	1472	1540			1685	1843
 <p>Glastürschrank 2 verstellbare Glaseinlegeböden</p> <p>Fronthöhe: Glastür 848 mm Auszug 392 mm</p> <p>Glasrahmen 50 mm Rahmenfarben:</p> <ul style="list-style-type: none"> • Edelstahl-Optik [ES] • Schwarz [SC] • Weiss [WE] <p>Mögliche Glasarten:</p> <ul style="list-style-type: none"> • Milchglas [MI] • Schwarzglas [SC] 	600	HGRF60L-R132	L/R	1427	1427	1491			1632	1785
 <p>Glastürschrank Glastür mit Rahmenverglasung 2 verstellbare Glaseinlegeböden</p> <p>Fronthöhe: Glastür 848 mm Auszug 392 mm</p> <p>Glasart bitte angeben!</p>	600	HGRG60L-R132	L/R	1313	1342	1399			1484	1555

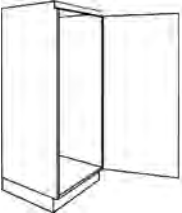
Hochschranke Griffmulde horizontal: Korpus 1320 mm hoch, 560 mm tief L=Links, R=Rechts angeschlagen

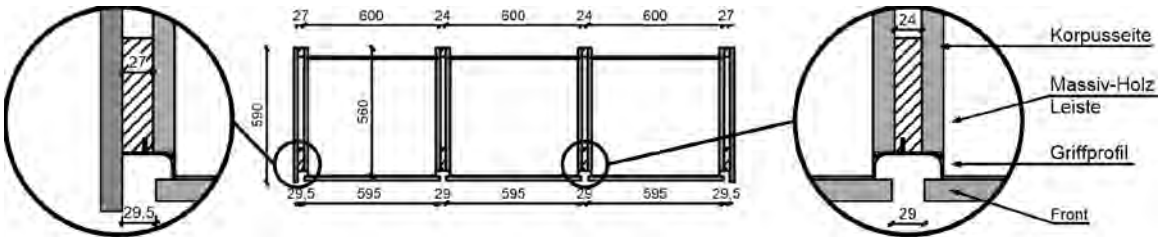
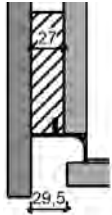
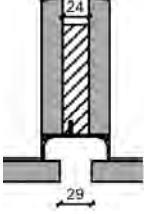

Beschreibung	Breite in mm	Artikel-Nr.		Preisgruppen						
				1	2	3	4	5	6	7
 <p>Geräteschrank für integriertes Kühlgerät</p> <p>Fronthöhe: Tür 1280 mm</p> <p>Nischenhöhe: 880 mm</p>	600	G88L-R132	L/R	761	854	1057			1363	1615
 <p>Geräteschrank für integriertes Kühlgerät</p> <p>Fronthöhe: Tür 1280 mm</p> <p>Nischenhöhe: 1030 mm</p>	600	G103L-R132	L/R	759	860	1064			1369	1623
 <p>Geräteschrank für Einbaubackofen</p> <p>Fronthöhe: Auszug 244 mm Auszug 392 mm</p> <p>Nischenhöhe 590 mm</p>	600	GO2AL-R132		1115	1159	1244			1372	1477
 <p>Geräteschrank für Mikrowelle</p> <p>Fronthöhe bei Nische 380 mm: Auszug 320 mm Auszug 392 mm</p> <p>Nischenhöhe Mikrowelle: 360 / 380 mm</p> <p>Standbodenhöhe: ??? mm (bei Sockelhöhe 100 mm)</p>	600	GM2AL-R132		1120	1163	1248			1400	1507
 <p>Vario-Schrank Nischenaufteilung nach Bedarf 1- oder 2-türig</p> <p>Fronthöhe: nach Bedarf</p>	600	GVARIOL-R132	L/R	695	787	972			1249	1481



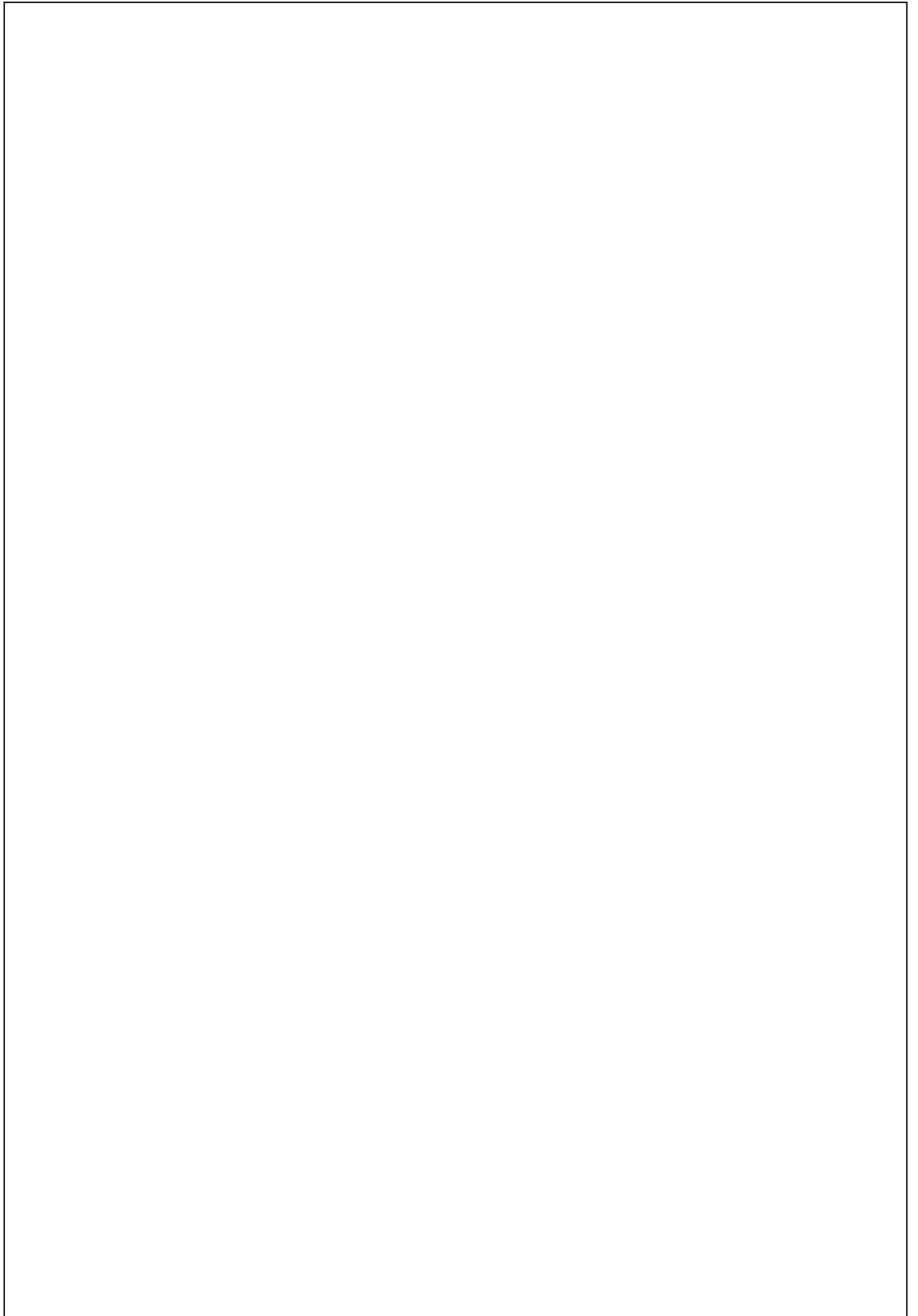

Hochschränke Griffmulde vertikal: Korpus 1320 mm hoch, 560 mm tief

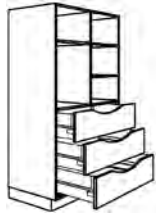
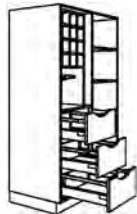

Beschreibung	Artikel-Nr.		Wertpunkte
 <p style="text-align: center;">GMA-... GMZ-...</p>	<p>Schränke ohne horizontaler Griffmulde können nur mit vertikaler Griffmulde geöffnet werden. Bitte Außen- oder Zwischenprofil in der Planung berücksichtigen und mitbestellen, Art.-Nr. GMA-... / GMZ-... (Alternativ: Türen für Kühlgeräte mit Servo-drive flex / elektrische Öffnung, Art.-Nr. TOSDF / TOSDFF)</p>	 <p>Griffmulden-Außenprofil</p> <p>27</p> <p>GMA-R132</p> <p>Mögliche Profilarben:</p> <ul style="list-style-type: none"> • Edelstahlfarbe [E] • Schwarz [SW] • Weiss [WE] 	<p style="text-align: right;">254</p>
 <p>Griffmulden-Zwischenprofil</p> <p>24</p> <p>GMZ-R132</p> <p>Mögliche Profilarben:</p> <ul style="list-style-type: none"> • Edelstahlfarbe [E] • Schwarz [SW] • Weiss [WE] 	<p style="text-align: right;">320</p>		
 <p>Tip-On / Servo-Drive flex Elektrische Türöffnung für Geräteschränke. Durch den Einbau der 60 mm hohen Antriebseinheit kann sich die Frontaufteilung verändern.</p> <p>für Geräteschränke bis zu einer Nischenhöhe von 1230 mm Durch leichtes Antippen der Front öffnet sich durch eine Antriebseinheit die Geräteschränktür.</p> <p>für Geräteschränke mit einer Nischehöhe ab 1230 mm mit Funksteuerung Durch leichtes Antippen der Front gibt eine eingebaute Tasteinheit ein Funksignal an die Antriebseinheit, dadurch öffnet sich die Geräteschränktür.</p>	<p>TOSDF</p> <p>TOSDFF</p>	<p>*</p> <p>*</p>	<p style="text-align: right;">614</p> <p style="text-align: right;">852</p>

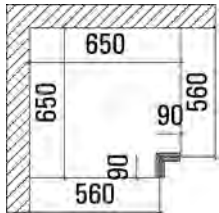
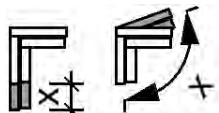





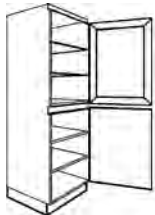
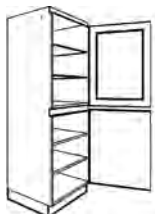

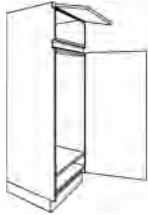

Hochschränke Griffmulde (Raster) 1650 mm hoch - Blenden / Regale

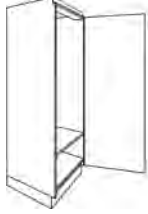

KM19: Korpusmaterial 19 mm FM19: Frontmaterial 19 mm (PRG 135/160/230/240)	Breite in mm	Artikel-Nr.	Farben ab Seite 2.004			
			KM 19		FM 19	
	120 300	HP12-R165 HP30-R165	103 128		157 193	
	150-600	HR15-60-R165	615		645	
	270	HRAE-R165	L/R 494		519	
	600	ITAB60-19	239		254	
	1000	HRSF100-R165	1237			
	1000	HRSW100-R165	1237			



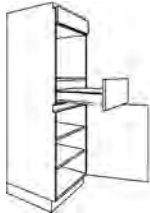

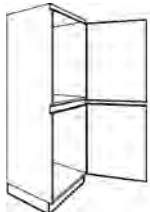
Beschreibung	Breite in mm	Artikel-Nr.		Preisgruppen						
				1	2	3	4	5	6	7
 <p>Blende für Hochschranke Ausführung wie Front Bitte gewünschte Breite angeben! (Abb. Blende links ist Anschraubseite rechts)</p>	50-200	HPD20L-R165	L/R	209	238	298			385	459
 <p>Eckpaßleiste in Frontfarbe für rechtwinklig zueinanderstehende Hochschranke Stellmaß 650 x 650 mm max. 700 x 700 mm</p>	90-150	HPEL-R165		203	233	291			380	453
 <p>Mehrpreis Eckpaßleiste Maß- oder Winkeländerung</p>		MP-PE		97						
 <p>Hochschrank für Geschirr 4 verstellbare Einlegeböden Fronthöhe: Tür 818 mm Tür 752 mm</p>	300 400 450 500 600	HD30L-R165 HD40L-R165 HD45L-R165 HD50L-R165 HD60L-R165	L/R L/R L/R L/R L/R	642 751 836 893 968	706 835 946 1012 1096	833 1008 1161 1251 1354			1024 1266 1484 1611 1742	1185 1482 1754 1910 2064
 <p>Hochschrank für Geschirr 2 verstellbare Einlegeböden 1 fester Boden Fronthöhe: Tür 818 mm Auszug 320 mm Auszug 392 mm</p>	300 400 450 500 600	HD2A30L-R165 HD2A40L-R165 HD2A45L-R165 HD2A50L-R165 HD2A60L-R165	L/R L/R L/R L/R L/R	1060 1132 1191 1249 1326	1113 1203 1270 1339 1430	1221 1343 1427 1515 1641			1379 1555 1663 1780 1958	1512 1730 1862 2002 2222
 <p>Hochschrank mit Vollauszug Vorratsschrank mit Frontauszug und 4 ausziehbaren Drahtkörben mit geschlossenem Holzboden mit integrierter Dämpfung Traglast: 120 kg Fronthöhe: Tür 1610 mm</p>	300 400	HA30L-R165 HA40L-R165		1479 1503	1537 1581	1653 1737			1827 1971	1972 2168
 <p>Auszugschrank oben 2 Innenschubkästen unten 1 Innenschubkasten Fronthöhe: Auszug 818 mm Auszug 752 mm</p>	300 400 450 500 600	HDAIS30L-R165 HDAIS40L-R165 HDAIS45L-R165 HDAIS50L-R165 HDAIS60L-R165		1742 1809 1843 1876 1941	1799 1887 1919 1973 2053	1915 2042 2103 2162 2288			2078 2275 2372 2465 2636	2233 2461 2476 2712 2928

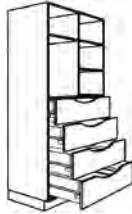
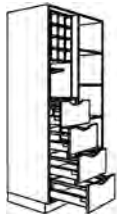

Beschreibung	Breite in mm	Artikel-Nr.		Preisgruppen						
				1	2	3	4	5	6	7
 <p>Glastürschrank Ganzglastür 70 mm Rahmen in Edelstahloptik 2 verstellbare Glaseinlegeböden 2 verstellbare Einlegeböden</p> <p>Fronthöhe: Glastür 818 mm Tür 752 mm</p> <p>Mögliche Glasarten:</p> <ul style="list-style-type: none"> • Klarglas [KL] • Milchglas [MI] • Schwarzglas [SC] 	600	HGRA60L-R165	L/R	1675	1675	1753			1920	2101
 <p>Glastürschrank 2 verstellbare Glaseinlegeböden 2 verstellbare Einlegeböden</p> <p>Fronthöhe: Glastür 818 mm Tür 752 mm</p> <p>Glasrahmen 50 mm Rahmenfarben:</p> <ul style="list-style-type: none"> • Edelstahl-Optik [ES] • Schwarz [SC] • Weiss [WE] <p>Mögliche Glasarten:</p> <ul style="list-style-type: none"> • Milchglas [MI] • Schwarzglas [SC] 	600	HGRF60L-R165	L/R	1622	1622	1697			1860	2035
 <p>Glastürschrank Glastür mit Rahmenverglasung 2 verstellbare Glaseinlegeböden 2 verstellbare Einlegeböden</p> <p>Fronthöhe: Glastür 818 mm Tür 752 mm</p> <p>Glasart bitte angeben!</p>	600	HGRG60L-R165	L/R	1495	1552	1664			1836	1979
 <p>Geräteschrank für integriertes Kühlgerät</p> <p>Fronthöhe: Klappe 290 mm Tür 1280 mm</p> <p>Nischenhöhe: 880 mm</p>	600	G88L-R165	L/R	1044	1164	1397			1748	2040
 <p>Geräteschrank für integriertes Kühlgerät</p> <p>Fronthöhe: Tür 1178 mm Auszug 392 mm</p> <p>Nischenhöhe: 880 mm</p>	600	G88ATL-R165	L/R	1102	1218	1452			1805	2098

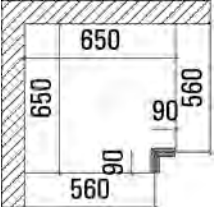
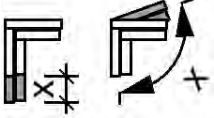

Beschreibung	Breite in mm	Artikel-Nr.		Preisgruppen						
				1	2	3	4	5	6	7
 <p>Geräteschrank für integriertes Kühlgerät</p> <p>Fronthöhe: Klappe 290 mm Tür 1280 mm</p> <p>Nischenhöhe: 1030 mm</p>	600	G103L-R165	L/R	882	999	1234			1586	1879
 <p>Geräteschrank für integriertes Kühlgerät</p> <p>Fronthöhe: Tür 1178 mm Auszug 392 mm</p> <p>Nischenhöhe: 1030 mm</p>	600	G103ATL-R165	L/R	1108	1226	1461			1813	2104
 <p>Geräteschrank für integriertes Kühlgerät</p> <p>Fronthöhe: Tür 1610 mm</p> <p>Nischenhöhe: 1225 mm</p>	600	G123L-R165	L/R	882	999	1234			1586	1879
 <p>Geräteschrank für Einbaubackofen 2 verstellbare Einlegeböden</p> <p>Fronthöhe: Blende 132 mm Blende 82 mm Tür 752 mm</p> <p>Nischenhöhe 590 mm</p>	600	GDOL-R165	L/R	890	1007	1241			1592	1887
 <p>Geräteschrank für Einbaubackofen</p> <p>Fronthöhe: Blende 132 mm Blende 82 mm Auszug 320 mm Auszug 392 mm</p> <p>Nischenhöhe 590 mm</p>	600	GDO2AL-R165		1408	1472	1601			1790	1948
 <p>Geräteschrank für Mikrowelle und Backofen</p> <p>Fronthöhe: Blende 104 mm Auszug 392 mm</p> <p>Nischenhöhe oben: 360 / 380 mm Nischenhöhe unten: 590 mm</p>	600	GMOAL-R165		1155	1218	1346			1540	1700

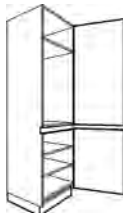
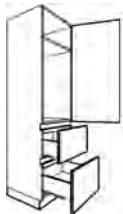
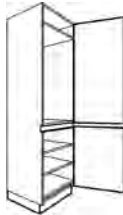

Beschreibung	Breite in mm	Artikel-Nr.		Preisgruppen						
				1	2	3	4	5	6	7
 <p>Geräteschrank für Mikrowelle 2 verstellbare Einlegeböden</p> <p>Fronthöhe bei Nische 450 mm: Blende 132 mm Schubkasten 222 mm Tür 752 mm</p> <p>Nischenhöhe Mikrowelle: 450 / 360 / 380 mm</p> <p>Standbodenhöhe: 1120 mm (bei Sockelhöhe 100 mm)</p> <p>Bei Änderung der Nischenhöhe verändert sich die Höhe des Schubkasten/Auszugs</p>	600	GML-R165	L/R	890	1007	1241			1592	1887
 <p>Geräteschrank für Mikrowelle</p> <p>Fronthöhe bei Nische 450 mm: Blende 132 mm Schubkasten 222 mm Schubkasten 158 mm Schubkasten 158 mm Auszug 392 mm</p> <p>Nischenhöhe Mikrowelle: 450 / 360 / 380 mm</p> <p>Standbodenhöhe: 1120 mm (bei Sockelhöhe 100 mm)</p> <p>Bei Änderung der Nischenhöhe verändert sich die Höhe des obersten Schubkasten/Auszugs</p>	600	GM3SAL-R165		1731	1779	1875			2019	2138
 <p>Geräteschrank für Mikrowelle</p> <p>Fronthöhe bei Nische 450 mm: Blende 132 mm Schubkasten 222 mm Auszug 320 mm Auszug 392 mm</p> <p>Nischenhöhe Mikrowelle: 450 / 360 / 380 mm</p> <p>Standbodenhöhe: 1120 mm (bei Sockelhöhe 100 mm)</p> <p>Bei Änderung der Nischenhöhe verändert sich die Höhe des obersten Schubkasten/Auszugs</p>	600	GMS2AL-R165		1437	1500	1628			1818	1976
 <p>Vario-Schrank Nischenaufteilung nach Bedarf 2-türig, 818 und 752 mm hoch</p> <p>Fronthöhe: nach Bedarf</p>	600	GVARIOL-R165	L/R	890	1007	1241			1592	1887

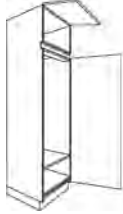
KM19: Korpusmaterial 19 mm FM19: Frontmaterial 19 mm (PRG 135/160/230/240)	Breite in mm	Artikel-Nr.					
				KM 19		FM 19	
	120 300	HP12-R204 HP30-R204		110 163		166 241	
	150-600	HR15-60-R204		645		678	
	270	HRAE-R204	L/R	507		535	
	600	ITAB60-19		239		254	
	1000	HRSF100-R204		1512			
	1000	HRSW100-R204		1512			

Beschreibung	Breite in mm	Artikel-Nr.		Preisgruppen						
				1	2	3	4	5	6	7
 <p>Blende für Hochschränke Ausführung wie Front Bitte gewünschte Breite angeben! (Abb. Blende links ist Anschraubseite rechts)</p>	50-200	HPD20L-R204	L/R	217	253	324			431	520
 <p>Eckpaßleiste in Frontfarbe für rechtwinklig zueinanderstehende Hochschränke Stellmaß 650 x 650 mm max. 700 x 700 mm</p>	90-150	HPEL-R204		239	275	346			452	542
 <p>Mehrpreis Eckpaßleiste Maß- oder Winkeländerung</p>		MP-PE		97						
 <p>Hochschrank-Passrahmen 100 mm tief</p> <p>Fronthöhe: Tür 1252 mm Tür 752 mm</p>	300 400 450 500 600	HRT30L-R204 HRT40L-R204 HRT45L-R204 HRT50L-R204 HRT60L-R204	L/R L/R L/R L/R L/R	355 401 424 447 491	442 475 562 539 665	527 633 686 736 838			876 1100 1208 1316 1601	1092 1392 1535 1678 1966
 <p>Hochschrank für Geschirr 5 verstellbare Einlegeböden</p> <p>Fronthöhe: Tür 1252 mm Tür 752 mm</p>	300 400 450 500 600	HD30L-R204 HD40L-R204 HD45L-R204 HD50L-R204 HD60L-R204	L/R L/R L/R L/R L/R	711 822 879 934 1045	790 929 998 1067 1204	949 1142 1237 1332 1521			1188 1464 1598 1731 1998	1386 1730 1897 2063 2397
 <p>Hochschrank für Geschirr 3 verstellbare Einlegeböden 1 fester Boden</p> <p>Fronthöhe: Tür 1252 mm Auszug 320 mm Auszug 392 mm</p>	300 400 450 500 600	HD2A30L-R204 HD2A40L-R204 HD2A45L-R204 HD2A50L-R204 HD2A60L-R204	L/R L/R L/R L/R L/R	1142 1210 1270 1329 1405	1208 1298 1368 1438 1536	1337 1473 1565 1654 1796			1533 1735 1857 1982 2186	1695 1955 2103 2253 2512

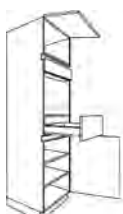
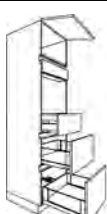
Beschreibung	Breite in mm	Artikel-Nr.		Preisgruppen						
				1	2	3	4	5	6	7
 <p>Auszugschrank 3 Innenschubkästen</p> <p>Fronthöhe: Klappe 394 mm Auszug 818 mm Auszug 752 mm</p>	300 400 450 500 600	HDAIS30L-R204 HDAIS40L-R204 HDAIS45L-R204 HDAIS50L-R204 HDAIS60L-R204		2075 2161 2198 2247 2335	2148 2254 2306 2369 2479	2292 2453 2526 2621 2768			2508 2742 2840 2989 3194	2690 3006 3115 3277 3547
 <p>Geräteschrank für integriertes Kühlgerät 2 verstellbare Einlegeböden</p> <p>Fronthöhe: Tür 1252 mm Tür 752 mm</p> <p>Nischenhöhe: 880 mm</p>	600	GD88L-R204	L/R	955	1100	1389			1823	2184
 <p>Geräteschrank für integriertes Kühlgerät</p> <p>Fronthöhe: Tür 1252 mm Auszug 320 mm Auszug 392 mm</p> <p>Nischenhöhe: 880 mm</p>	600	GD882ATL-R204	L/R	1483	1628	1920			2358	2720
 <p>Geräteschrank für integriertes Kühlgerät 2 verstellbare Einlegeböden</p> <p>Fronthöhe: Tür 1252 mm Tür 752 mm</p> <p>Nischenhöhe: 1030 mm</p>	600	G103L-R204	L/R	955	1100	1389			1823	2184
 <p>Geräteschrank für integriertes Kühlgerät</p> <p>Fronthöhe: Klappe 394 mm Tür 1178 mm Auszug 392 mm</p> <p>Nischenhöhe: 1030 mm</p>	600	G103AL-R204	L/R	1475	1621	1913			2349	2714
 <p>Geräteschrank für integriertes Kühlgerät</p> <p>Fronthöhe: Klappe 394 mm Tür 1610 mm</p> <p>Nischenhöhe: 1225 mm</p>		G123L-R204	L/R	1005	1151	1439			1873	2233

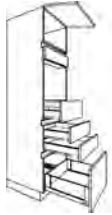
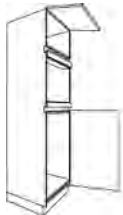

Beschreibung	Breite in mm	Artikel-Nr.		Preisgruppen						
				1	2	3	4	5	6	7
 <p>Geräteschrank für Einbaubackofen 2 verstellbare Einlegeböden</p> <p>Fronthöhe: Klappe 394 mm Blende 132 mm Blende 82 mm Tür 752 mm</p> <p>Nischenhöhe 590 mm</p>	600	GDOL-R204	L/R	1012	1157	1446			1879	2241
 <p>Geräteschrank für Einbaubackofen</p> <p>Fronthöhe: Klappe 394 mm Blende 132 mm Blende 82 mm Auszug 320 mm Auszug 392 mm</p> <p>Nischenhöhe 590 mm</p>	600	GDO2AL-R204		1511	1657	1948			2385	2749
 <p>Geräteschrank für Mikrowelle und Backofen</p> <p>Fronthöhe bei Nische 450 mm: Klappe 392 mm Blende 102 mm Auszug 392 mm</p> <p>Nischenhöhe Mikrowelle: 450 / 360 / 380 mm</p> <p>Nischenhöhe unten: 590 mm</p>	600	GMOAL-R204		1369	1515	1687			2239	2547
 <p>Geräteschrank für Mikrowelle 2 verstellbare Einlegeböden</p> <p>Fronthöhe bei Nische 450 mm: Klappe 394 mm Blende 132 mm Schubkasten 222 mm Tür 752 mm</p> <p>Nischenhöhe Mikrowelle: 450 / 360 / 380 mm</p> <p>Bei Änderung der Nischenhöhe verändert sich die Höhe des Schubkastens/Auszugs</p>	600	GML-R204	L/R	1012	1157	1446			1879	2241
 <p>Geräteschrank für Mikrowelle</p> <p>Fronthöhe bei Nische 450 mm: Klappe 394 mm Blende 132 mm Schubkasten 222 mm Auszug 320 mm Auszug 392 mm</p> <p>Nischenhöhe Mikrowelle: 450 / 360 / 380 mm</p> <p>Bei Änderung der Nischenhöhe verändert sich die Höhe des Schubkastens/Auszugs</p>	600	GMS2AL-R204		1697	1800	2017			2315	2573



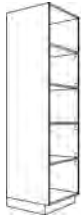
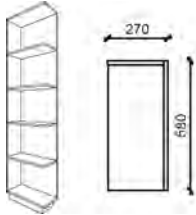

Beschreibung	Breite in mm	Artikel-Nr.		Preisgruppen						
				1	2	3	4	5	6	7
 <p>Geräteschrank für Mikrowelle</p> <p>Fronthöhe bei Nische 450 mm: Klappe 394 mm Blende 132 mm Schubkasten 222 mm 2 Schubkästen 158 mm Auszug 392 mm</p> <p>Nischenhöhe Mikrowelle: 450 / 360 / 380 mm</p> <p>Bei Änderung der Nischenhöhe verändert sich die Höhe des Schubkastens/Auszugs</p>	600	GM3SAL-R204		1814	1927	2102			2491	2766
 <p>Geräteschrank für Mikrowelle und Kühlschrank</p> <p>Fronthöhe bei Nische 450 mm: Klappe 394 mm 2 Blenden 58 mm Tür 990 mm</p> <p>Nischenhöhe Mikrowelle: 450 / 360 / 380 mm</p> <p>Nischenhöhe unten: 880 mm</p> <p>Bei Veränderung der Nischenhöhe verändert sich die Höhe der Blende.</p>	600	G88ML-R204	L/R	1065	1209	1498			1932	2269
 <p>Vario-Schrank Nischenaufteilung nach Bedarf 2-türig, 1252 mm und 752 mm hoch</p> <p>Fronthöhe: nach Bedarf</p>	600	GVARIOL-R204	L/R	955	1100	1389			1823	2184

Hochschränke Griffmulde vertikal: Korpus 2046 mm hoch, 560 mm tief

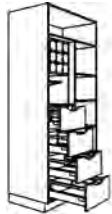

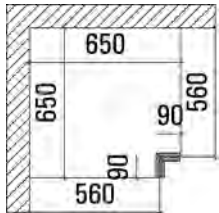
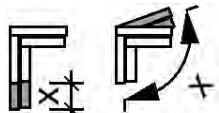

Beschreibung	Artikel-Nr.	Wertpunkte		
<p style="text-align: center;">GMA-... GMZ-...</p>				
<p>Schränke ohne horizontaler Griffmulde können nur mit vertikaler Griffmulde geöffnet werden. Bitte Außen- oder Zwischenprofil in der Planung berücksichtigen und mitbestellen, Art.-Nr. GMA-... / GMZ-... (Alternativ: Türen für Kühlgeräte mit Servo-drive flex / elektrische Öffnung, Art.-Nr. TOSDF / TOSDFF)</p>				
<p>Griffmulden-Außenprofil</p> <p>Mögliche Profilarben: • Edelstahlfarbe [E] • Schwarz [SW] • Weiss [WE]</p>	27	GMA-R204	254	
<p>Griffmulden-Zwischenprofil</p> <p>Mögliche Profilarben: • Edelstahlfarbe [E] • Schwarz [SW] • Weiss [WE]</p>	24	GMZ-R204	320	
<p>Tip-On / Servo-Drive flex Elektrische Türöffnung für Geräteschränke. Durch den Einbau der 60 mm hohen Antriebseinheit kann sich die Frontaufteilung verändern.</p> <p>für Geräteschränke bis zu einer Nischenhöhe von 1230 mm Durch leichtes Antippen der Front öffnet sich durch eine Antriebseinheit die Geräteschränktür.</p> <p>für Geräteschränke mit einer Nischenhöhe ab 1230 mm mit Funksteuerung Durch leichtes Antippen der Front gibt eine eingebaute Tasteinheit ein Funksignal an die Antriebseinheit, dadurch öffnet sich die Geräteschränktür.</p>		TOSDF TOSDFF	* *	614 852

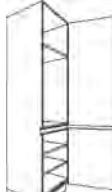
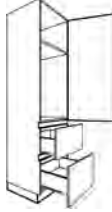
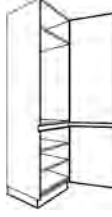
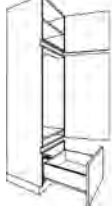
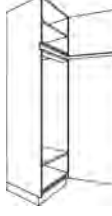

Hochschranke Griffmulde (Raster) 2178 mm hoch - Blenden / Regale

KM19: Korpusmaterial 19 mm FM19: Frontmaterial 19 mm (PRG 135/160/230/240)	Breite in mm	Artikel-Nr.	Farben ab Seite 2.004			
			KM 19		FM 19	
Schattenblende mit Dichtlippe	120 300	HP12-R218 HP30-R218	123 170		185 256	
 Hochschrank-Ausgleichsregal 4 verstellbare Einlegeböden 580 mm tief	150-600	HR15-60-R218	799		838	
 Abschlusscke für Hochschranke eckig/gerade 4 feste Böden 580 mm tief Kürzung bis max.: 180 mm Breite, 180 mm Tiefe	270	HRAE-R218	L/R	536	561	
 Innentablar für Hoch- oder Unter- schränke in 600-mm-Breite Maße Tablarboden (BxHxT): 519 x 75 x 490 mm Tiefe inkl. Front Einbau in 19-mm-Korpus Frontmaterial 19 mm (PG 1/2)	600	ITAB60-19 NEU!	239		254	
 Stauraumregal Funktion mit 3-fach-Steckdose 4 Auszüge 5 Einlegeböden 580 mm tief Komplett in Korpusmaterial, auch Auszugsfronten. Schrank ist zerlegbar!	1000	HRSF100-R218	1581			
 Stauraumregal Wein mit Weinflaschenregal und Drahthalterung für Weingläser 4 Auszüge 4 Einlegeböden 580 mm tief Komplett in Korpusmaterial, auch Auszugsfronten. Schrank ist zerlegbar!	1000	HRSW100-R218	1581			



Beschreibung	Breite in mm	Artikel-Nr.		Preisgruppen						
				1	2	3	4	5	6	7
 <p>Blende für Hochschränke Ausführung wie Front Bitte gewünschte Breite angeben! (Abb. Blende links ist Anschraubseite rechts)</p>	50-200	HPD20L-R218	L/R	241	283	366			490	593
 <p>Eckpaßleiste in Frontfarbe für rechtwinklig zueinanderstehende Hochschränke Stellmaß 650 x 650 mm max. 700 x 700 mm</p>	90-150	HPEL-R218		262	301	379			496	594
 <p>Mehrpreis Eckpaßleiste Maß- oder Winkeländerung</p>		MP-PE		97						
 <p>Hochschrank-Passrahmen 100 mm tief</p> <p>Fronthöhe: Tür als Verbundtür 1384 mm und 752 mm</p>	300 400 450 500 600	HRT30L-R218 HRT40L-R218 HRT45L-R218 HRT50L-R218 HRT60L-R218	L/R L/R L/R L/R L/R	389 439 462 472 520	482 531 602 589 705	574 685 740 781 890			945 1179 1298 1400 1628	1175 1488 1647 1786 2090
 <p>Hochschrank für Geschirr 5 verstellbare Einlegeböden</p> <p>Fronthöhe: Tür 1384 mm und 752 mm</p>	300 400 450 500 600	HD30L-R218 HD40L-R218 HD45L-R218 HD50L-R218 HD60L-R218	L/R L/R L/R L/R L/R	737 854 913 970 1086	823 968 1040 1112 1256	993 1194 1295 1397 1593			1246 1534 1678 1821 2102	1458 1818 1996 2176 2526
 <p>Hochschrank für Geschirr 3 verstellbare Einlegeböden 1 fester Boden</p> <p>Fronthöhe: Tür 1384 mm Auszug 320 mm Auszug 392 mm</p>	300 400 450 500 600	HD2A30L-R218 HD2A40L-R218 HD2A45L-R218 HD2A50L-R218 HD2A60L-R218	L/R L/R L/R L/R L/R	1191 1262 1323 1384 1463	1261 1354 1428 1500 1602	1400 1541 1637 1732 1878			1607 1819 1950 2081 2294	1780 2051 2210 2372 2639

Beschreibung	Breite in mm	Artikel-Nr.		Preisgruppen						
				1	2	3	4	5	6	7
 <p>Auszugschrank oben 2 Innenschubkästen unten 1 Innenschubkasten 1 verstellbarer Einlegeboden</p> <p>Fronthöhe: Tür 526 mm Auszug 818 mm Auszug 752 mm</p>	300 400 450 500 600	HDAIS30L-R218 HDAIS40L-R218 HDAIS45L-R218 HDAIS50L-R218 HDAIS60L-R218	L/R L/R L/R L/R L/R	2132 2222 2256 2322 2405	2208 2329 2384 2448 2571	2363 2520 2617 2706 2875			2595 2841 2963 3092 3334	2787 3097 3252 3411 3714
 <p>Geräteschrank für integriertes Kühlgerät 2 verstellbare Einlegeböden</p> <p>Fronthöhe: Tür 1384 mm Tür 752 mm</p> <p>Nischenhöhe: 880 mm</p>	600	GD88L-R218	L/R	1045	1204	1521			1998	2397
 <p>Geräteschrank für integriertes Kühlgerät</p> <p>Fronthöhe: Tür 1384 mm Auszug 320 mm Auszug 392 mm</p> <p>Nischenhöhe: 880 mm</p>	600	GD882ATL-R218	L/R	1506	1638	1948			2413	2801
 <p>Geräteschrank für integriertes Kühlgerät 2 verstellbare Einlegeböden</p> <p>Fronthöhe: Tür 1384 mm Tür 752 mm</p> <p>Nischenhöhe: 1030 mm</p>	600	G103L-R218	L/R	1045	1204	1521			1998	2397
 <p>Geräteschrank für integriertes Kühlgerät 1 verstellbarer Einlegeboden</p> <p>Fronthöhe: Tür 526 mm Tür 1178 mm Auszug 392 mm</p> <p>Nischenhöhe: 1030 mm</p>	600	G103AL-R218	L/R	1505	1654	1941			2407	2770
 <p>Geräteschrank für integriertes Kühlgerät 1 verstellbarer Einlegeboden</p> <p>Fronthöhe: Tür 526 mm Tür 1610 mm</p> <p>Nischenhöhe: 1238 mm</p>		G123L-R218	L/R	1095	1255	1571			2050	2446

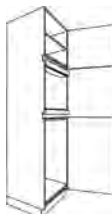
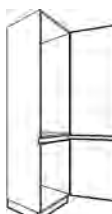

Beschreibung	Breite in mm	Artikel-Nr.		Preisgruppen						
				1	2	3	4	5	6	7
 <p>Geräteschrank für Einbaubackofen 3 verstellbare Einlegeböden</p> <p>Fronthöhe: Tür 526 mm Blende 132 mm Blende 82 mm Tür 752 mm</p> <p>Nischenhöhe 590 mm</p>	600	GDOL-R218	L/R	1103	1261	1579			2056	2454
 <p>Geräteschrank für Einbaubackofen 1 verstellbarer Einlegeboden</p> <p>Fronthöhe: Tür 526 mm Blende 132 mm Blende 82 mm Auszug 320 mm Auszug 392 mm</p> <p>Nischenhöhe 590 mm</p>	600	GDO2AL-R218	L/R	1534	1666	1976			2442	2828
 <p>Geräteschrank für Mikrowelle und Backofen 1 verstellbarer Einlegeboden</p> <p>Fronthöhe bei Nische 450 mm: Tür 526 mm Blende 102 mm Auszug 392 mm</p> <p>Nischenhöhe Mikrowelle: 450 / 360 / 380 mm</p> <p>Nischenhöhe Backofen: 590 mm</p> <p>Bei Änderung der Nischenhöhe verändert sich die Höhe der Blende.</p>	600	GMOAL-R218	L/R	1392	1537	1819			2325	2619
 <p>Geräteschrank für Mikrowelle 3 verstellbare Einlegeböden</p> <p>Fronthöhe bei Nische 450 mm: Tür 526 mm Blende 132 mm Schubkasten 222 mm Tür 752 mm</p> <p>Nischenhöhe Mikrowelle: 450 / 360 / 380 mm</p> <p>Bei Änderung der Nischenhöhe verändert sich die Höhe des Schubkastens/Auszugs</p>	600	GML-R218	L/R	1103	1261	1579			2056	2454

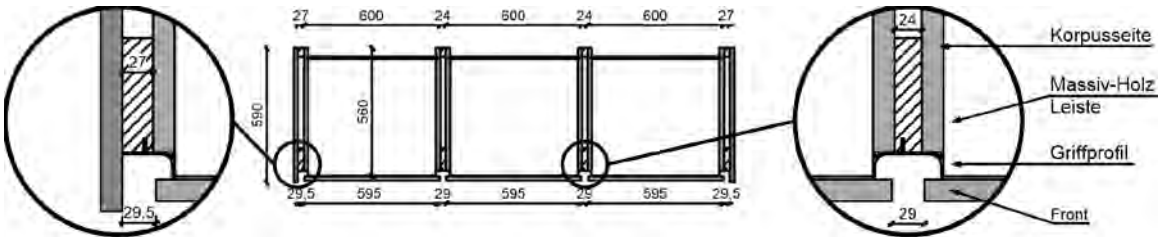
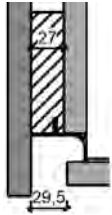
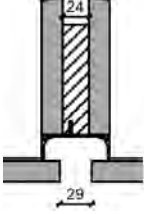

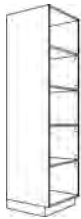
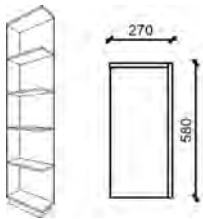

Beschreibung	Breite in mm	Artikel-Nr.		Preisgruppen						
				1	2	3	4	5	6	7
 <p>Geräteschrank für Mikrowelle 1 verstellbarer Einlegeboden</p> <p>Fronthöhe bei Nische 450 mm: Tür 526 mm Blende 132 mm Schubkasten 222 mm Auszug 320 mm Auszug 392 mm</p> <p>Nischenhöhe Mikrowelle: 450 / 360 / 380 mm</p> <p>Bei Änderung der Nischenhöhe verändert sich die Höhe des Schubkasten/Auszugs</p>	600	GMS2AL-R218	L/R	1784	1914	2147			2503	2796
 <p>Geräteschrank für Mikrowelle 1 verstellbarer Einlegeboden</p> <p>Fronthöhe bei Nische 450 mm: Tür 526 mm Blende 132 mm Schubkasten 222 mm 2 Schubkästen 158 mm Auszug 392 mm</p> <p>Nischenhöhe Mikrowelle: 450 / 360 / 380 mm</p> <p>Bei Änderung der Nischenhöhe verändert sich die Höhe des Schubkasten/Auszugs</p>	600	GM3SAL-R218	L/R	1913	2037	2243			2620	2922
 <p>Geräteschrank für Mikrowelle und Kühlschrank 1 verstellbarer Einlegeboden</p> <p>Fronthöhe bei Nische 450 mm: Tür 526 mm Blende 58 mm Blende 58 mm Tür 990 mm</p> <p>Nischenhöhe Mikrowelle: 450 / 360 / 380 mm</p> <p>Nischenhöhe unten: 880 mm</p> <p>Bei Veränderung der Nischenhöhe verändert sich die Höhe der Blende.</p>	600	G88ML-R218	L/R	1095	1255	1571			2050	2446
 <p>Vario-Schrank Nisenaufteilung nach Bedarf 2-türig, 1384 mm und 752 mm hoch</p> <p>Fronthöhe: nach Bedarf</p>	600	GVARIOL-R218	L/R	993	1146	1453			1916	2301

Hochschränke Griffmulde vertikal: Korpus 2178 mm hoch, 560 mm tief

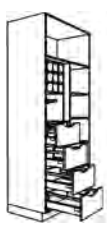

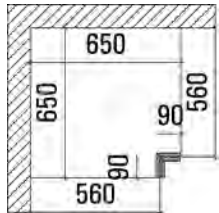
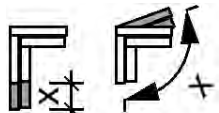

Beschreibung	Artikel-Nr.	Wertpunkte	
 <p style="text-align: center;">GMA-... GMZ-...</p>			
<p>Schränke ohne horizontaler Griffmulde können nur mit vertikaler Griffmulde geöffnet werden. Bitte Außen- oder Zwischenprofil in der Planung berücksichtigen und mitbestellen, Art.-Nr. GMA-... / GMZ-... (Alternativ: Türen für Kühlgeräte mit Servo-drive flex / elektrische Öffnung, Art.-Nr. TOSDF / TOSDFF)</p>			
 <p>Griffmulden-Außenprofil</p> <p>Mögliche Profilfarben:</p> <ul style="list-style-type: none"> • Edelstahlfarbe [E] • Schwarz [SW] • Weiss [WE] 	27	GMA-R218	254
 <p>Griffmulden-Zwischenprofil</p> <p>Mögliche Profilfarben:</p> <ul style="list-style-type: none"> • Edelstahlfarbe [E] • Schwarz [SW] • Weiss [WE] 	24	GMZ-R218	320
 <p>Tip-On / Servo-Drive flex Elektrische Türöffnung für Geräteschränke. Durch den Einbau der 60 mm hohen Antriebseinheit kann sich die Frontaufteilung verändern.</p> <p>für Geräteschränke bis zu einer Nischenhöhe von 1230 mm Durch leichtes Antippen der Front öffnet sich durch eine Antriebseinheit die Geräteschränktür.</p> <p>für Geräteschränke mit einer Nischehöhe ab 1230 mm mit Funksteuerung Durch leichtes Antippen der Front gibt eine eingebaute Tasteinheit ein Funksignal an die Antriebseinheit, dadurch öffnet sich die Geräteschränktür.</p>		<p>TOSDF</p> <p>TOSDFF</p>	<p>*</p> <p>614</p> <p>*</p> <p>852</p>



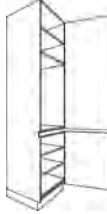
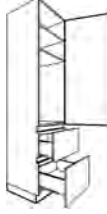
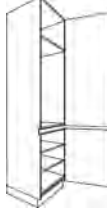
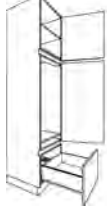
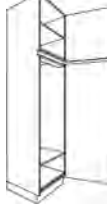

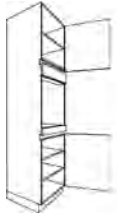
Hochschranke Griffmulde (Raster) 2310 mm hoch - Blenden / Regale

KM19: Korpusmaterial 19 mm FM19: Frontmaterial 19 mm (PRG 135/160/230/240)	Breite in mm	Artikel-Nr.	Farben ab Seite 2.004			
			KM 19		FM 19	
Schattenblende mit Dichtlippe	120 300	HP12-R231 HP30-R231	138 193		209 289	
 Hochschrank-Ausgleichsregal 4 verstellbare Einlegeböden 580 mm tief	150-600	HR15-60-R231	905		951	
 Abschlusscke für Hochschranke eckig/gerade 4 feste Böden 580 mm tief Kürzung bis max.: 180 mm Breite, 180 mm Tiefe	270	HRAE-R231	L/R 670		706	
 Innentablar für Hoch- oder Unterschränke in 600-mm-Breite Maße Tablarboden (BxHxT): 519 x 75 x 490 mm Tiefe inkl. Front Einbau in 19-mm-Korpus Frontmaterial 19 mm (PG 1/2)	600	ITAB60-19 NEU!	239		254	
 Stauraumregal Funktion mit 3-fach-Steckdose 4 Auszüge 5 Einlegeböden 580 mm tief Komplett in Korpusmaterial, auch Auszugsfronten. Schrank ist zerlegbar!	1000	HRSF100-R231	1922			
 Stauraumregal Wein mit Weinflaschenregal und Drahthalterung für Weingläser 4 Auszüge 5 Einlegeböden 580 mm tief Komplett in Korpusmaterial, auch Auszugsfronten. Schrank ist zerlegbar!	1000	HRSW100-R231	1922			

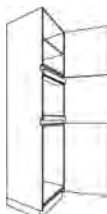

Beschreibung	Breite in mm	Artikel-Nr.		Preisgruppen						
				1	2	3	4	5	6	7
 <p>Blende für Hochschränke Ausführung wie Front Bitte gewünschte Breite angeben! (Abb. Blende links ist Anschraubseite rechts)</p>	50-200	HPD20L-R231	L/R	262	309	404			546	664
 <p>Eckpaßleiste in Frontfarbe für rechtwinklig zueinanderstehende Hochschränke Stellmaß 650 x 650 mm max. 700 x 700 mm</p>	90-150	HPEL-R231		286	331	416			545	653
 <p>Mehrpreis Eckpaßleiste Maß- oder Winkeländerung</p>		MP-PE		97						
 <p>Hochschrank-Passrahmen 100 mm tief</p> <p>Fronthöhe: Tür 658 mm Tür 818 mm Tür 752 mm</p>	300 400 450 500 600	HRT30L-R231 HRT40L-R231 HRT45L-R231 HRT50L-R231 HRT60L-R231	L/R L/R L/R L/R L/R	430 490 520 550 610	527 607 667 714 806	626 752 816 878 1001			1019 1274 1406 1532 1786	1263 1602 1777 1939 2277
 <p>Hochschrank für Geschirr 5 verstellbare Einlegeböden</p> <p>Fronthöhe: Tür 658 mm Tür 818 mm Tür 752 mm</p>	300 400 450 500 600	HD30L-R231 HD40L-R231 HD45L-R231 HD50L-R231 HD60L-R231	L/R L/R L/R L/R L/R	795 924 989 1053 1183	884 1043 1124 1203 1364	1064 1283 1396 1503 1722			1333 1642 1801 1951 2263	1558 1943 2139 2327 2710
 <p>Hochschrank für Geschirr 3 verstellbare Einlegeböden 2 feste Fachböden</p> <p>Fronthöhe: Tür 658 mm Tür 818 mm Auszug 320 mm Auszug 392 mm</p>	300 400 450 500 600	HD2A30L-R231 HD2A40L-R231 HD2A45L-R231 HD2A50L-R231 HD2A60L-R231	L/R L/R L/R L/R L/R	1278 1361 1429 1497 1605	1351 1460 1540 1619 1752	1498 1654 1760 1865 2045			1720 1949 2093 2232 2486	1902 2195 2371 2539 2856

Beschreibung	Breite in mm	Artikel-Nr.		Preisgruppen						
				1	2	3	4	5	6	7
 <p>Auszugschrank oben 2 Innenschubkästen unten 1 Innenschubkasten 1 verstellbarer Einlegeboden</p> <p>Fronthöhe: Tür 658 mm Auszug 818 mm Auszug 752 mm</p>	300 400 450 500 600	HDAIS30L-R231 HDAIS40L-R231 HDAIS45L-R231 HDAIS50L-R231 HDAIS60L-R231	L/R L/R L/R L/R L/R	2175 2275 2325 2378 2482	2257 2382 2447 2514 2526	2421 2605 2694 2773 2971			2662 2928 3056 3193 3459	2863 3196 3362 3526 3864
 <p>Geräteschrank für integriertes Kühlgerät 3 verstellbare Einlegeböden</p> <p>Fronthöhe: Tür 1516 mm Tür 752 mm</p> <p>Nischenhöhe: 880 mm</p>	600	GD88L-R231	L/R	1086	1256	1593			2102	2526
 <p>Geräteschrank für integriertes Kühlgerät 1 verstellbarer Einlegeboden</p> <p>Fronthöhe: Tür 1516 mm Auszug 320 mm Auszug 392 mm</p> <p>Nischenhöhe: 880 mm</p>	600	GD882ATL-R231	L/R	1547	1695	1988			2431	2799
 <p>Geräteschrank für integriertes Kühlgerät 2 verstellbare Einlegeböden</p> <p>Fronthöhe: Tür 1516 mm Tür 752 mm</p> <p>Nischenhöhe: 1030 mm</p>	600	G103L-R231	L/R	1142	1311	1651			2159	2581
 <p>Geräteschrank für integriertes Kühlgerät 1 verstellbarer Einlegeboden</p> <p>Fronthöhe: Tür 658 mm Tür 1178 mm Auszug 392 mm</p> <p>Nischenhöhe: 1030 mm</p>	600	G103AL-R231	L/R	1541	1687	1969			2435	2803
 <p>Geräteschrank für integriertes Kühlgerät 1 verstellbarer Einlegeboden</p> <p>Fronthöhe: Tür 658 mm Tür 1610 mm</p> <p>Nischenhöhe: 1238 mm</p>		G123L-R231	L/R	1136	1305	1643			2152	2551

Beschreibung	Breite in mm	Artikel-Nr.		Preisgruppen						
				1	2	3	4	5	6	7
 <p>Geräteschrank für Einbaubackofen 3 verstellbare Einlegeböden</p> <p>Fronthöhe: Tür 658 mm Tür 752 mm</p> <p>Nischenhöhe 590 mm</p>	600	GDOL-R231	L/R	1142	1311	1651			2159	2581
 <p>Geräteschrank für Einbaubackofen 1 verstellbarer Einlegeboden</p> <p>Fronthöhe: Tür 658 mm Auszug 320 mm Auszug 392 mm</p> <p>Nischenhöhe 590 mm</p>	600	GDO2AL-R231	L/R	1553	1700	1993			2502	2909
 <p>Geräteschrank für Mikrowelle und Backofen 1 verstellbarer Einlegeboden</p> <p>Fronthöhe bei Nische 450 mm: Tür 658 mm Blende 102 mm Auszug 392 mm</p> <p>Nischenhöhe Mikrowelle: 450 / 360 / 380 mm</p> <p>Nischenhöhe Backofen: 590 mm</p> <p>Bei Änderung der Nischenhöhe verändert sich die Höhe der Blende.</p>	600	GMOAL-R231	L/R	1458	1605	1875			2407	2612
 <p>Geräteschrank für Mikrowelle 3 verstellbare Einlegeböden</p> <p>Fronthöhe bei Nische 450 mm: Tür 658 mm Blende 132 mm Schubkasten 222 mm Tür 752 mm</p> <p>Nischenhöhe Mikrowelle: 450 / 360 / 380 mm</p> <p>Bei Änderung der Nischenhöhe verändert sich die Höhe des Schubkastens/Auszugs</p>	600	GML-R231	L/R	1142	1311	1651			2159	2581

Beschreibung	Breite in mm	Artikel-Nr.		Preisgruppen						
				1	2	3	4	5	6	7
 <p>Geräteschrank für Mikrowelle 1 verstellbarer Einlegeboden</p> <p>Fronthöhe bei Nische 450 mm: Tür 658 mm Blende 132 mm Schubkasten 222 mm Auszug 320 mm Auszug 392 mm</p> <p>Nischenhöhe Mikrowelle: 450 / 360 / 380 mm</p> <p>Bei Änderung der Nischenhöhe verändert sich die Höhe des Schubkasten/Auszugs</p>	600	GMS2AL-R231	L/R	1866	1996	2244			2645	2973
 <p>Geräteschrank für Mikrowelle 1 verstellbarer Einlegeboden</p> <p>Fronthöhe bei Nische 450 mm: Tür 658 mm Blende 132 mm Schubkasten 222 mm 2 Schubkästen 158 mm Auszug 392 mm</p> <p>Nischenhöhe Mikrowelle: 450 / 360 / 380 mm</p> <p>Bei Änderung der Nischenhöhe verändert sich die Höhe des Schubkasten/Auszugs</p>	600	GM3SAL-R231	L/R	2012	2154	2394			2833	3189
 <p>Geräteschrank für Mikrowelle und Kühlschrank 1 verstellbarer Einlegeboden</p> <p>Fronthöhe: Tür 658 mm Blende 58 mm Blende 58 mm Tür 990 mm</p> <p>Nischenhöhe Mikrowelle: 450 / 360 / 380 mm</p> <p>Nischenhöhe unten: 880 mm</p> <p>Bei Veränderung der Nischenhöhe verändert sich die Höhe der Blende.</p>	600	G88ML-R231	L/R	1136	1305	1643			2152	2575
 <p>Vario-Schrank Nischaufteilung nach Bedarf 2-türig, 1516 und 752 mm hoch</p> <p>Fronthöhe: nach Bedarf</p>	600	GVARIOL-R231	L/R	1029	1192	1519			2010	2418

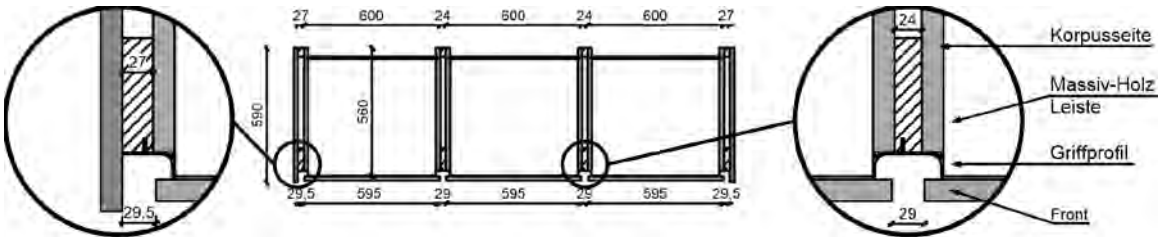
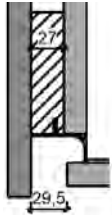
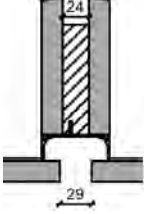
Hochschränke Griffmulde vertikal: Korpus 2310 mm hoch, 560 mm tief

Beschreibung	Artikel-Nr.	Wertpunkte	
 <p style="text-align: center;">GMA-... GMZ-...</p>			
<p>Die nachfolgend abgebildeten Schränke können nur mit vertikaler Griffmulde geöffnet werden. Bitte Außen- oder Zwischenprofil in der Planung berücksichtigen und mitbestellen, Art.-Nr. GMA-... / GMZ-... (Alternativ: Türen für Kühlgeräte mit Servo-drive flex / elektrische Öffnung, Art.-Nr. TOSDF / TOSDFF)</p>			
 <p>Griffmulden-Außenprofil</p> <p>Mögliche Profilarben:</p> <ul style="list-style-type: none"> • Edelstahlfarbe [E] • Schwarz [SW] • Weiss [WE] 	27	GMA-R231	254
 <p>Griffmulden-Zwischenprofil</p> <p>Mögliche Profilarben:</p> <ul style="list-style-type: none"> • Edelstahlfarbe [E] • Schwarz [SW] • Weiss [WE] 	24	GMZ-R231	320
 <p>Tip-On / Servo-Drive flex Elektrische Türöffnung für Geräteschränke. Durch den Einbau der 60 mm hohen Antriebseinheit kann sich die Frontaufteilung verändern.</p> <p>für Geräteschränke bis zu einer Nischenhöhe von 1230 mm Durch leichtes Antippen der Front öffnet sich durch eine Antriebseinheit die Geräteschränktür.</p> <p>für Geräteschränke mit einer Nischenhöhe ab 1230 mm mit Funksteuerung Durch leichtes Antippen der Front gibt eine eingebaute Tasteinheit ein Funksignal an die Antriebseinheit, dadurch öffnet sich die Geräteschränktür.</p>		TOSDF TOSDFF	* * 614 852

7 • Maxx | Raster - Griffmulde Wandschränke

Wandschränke	7.055 - 7.078
Artikel-Übersicht	7.056 - 7.057
Mehrpreise	7.058
396 mm hoch - 3 Raster	7.059 - 7.061
660 mm hoch - 5 Raster	7.063 - 7.068
792 mm hoch - 6 Raster	7.069 - 7.074
924 mm hoch - 7 Raster	7.075 - 7.078

Höhenmaße (Korpus):

Unterschranke		Hochschränke		Wandschränke		Aufsatzschränke	
Höhe	Art.-Nr.	Höhe	Art.-Nr.	Höhe	Art.-Nr.	Höhe	Art.-Nr.
792 mm	U...L-79	1320 mm	H...L-R132	396 mm	W...L-39	1216 mm	A...L-121
432 mm	U...L-43	1650 mm	H...L-R165	660 mm	W...L-66	1348 mm	A...L-135
		2046 mm	H...L-R204	792 mm	W...L-79	1480 mm	A...L-148
		2178 mm	H...L-R218	924 mm	W...L-92		
		2310 mm	H...L-R231				

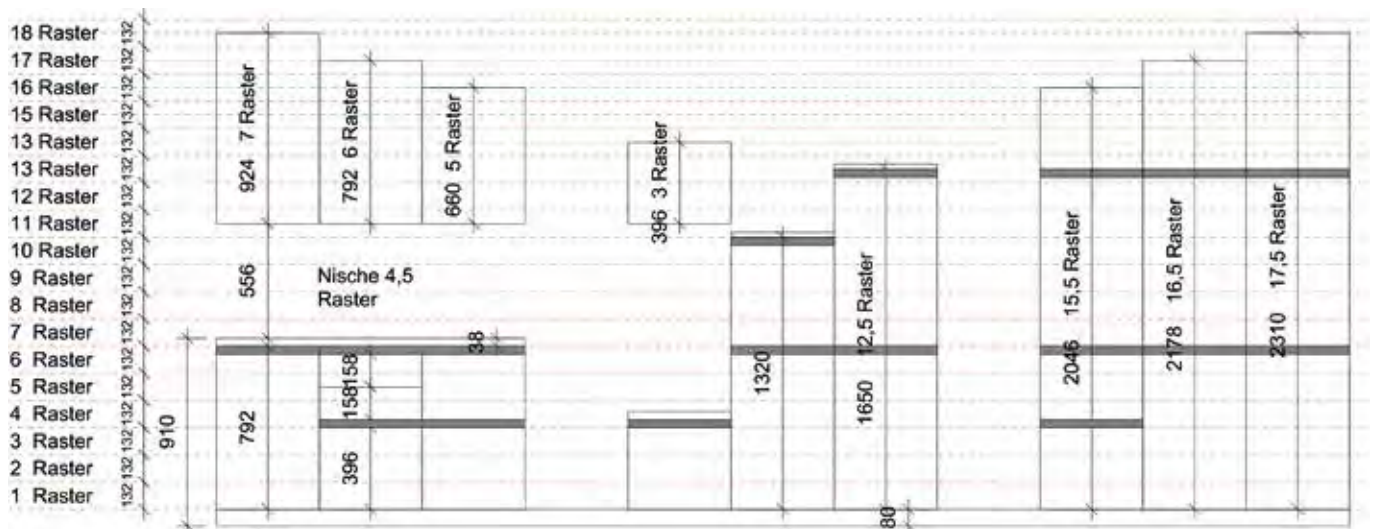

Symbole / Legende:

NEU! Neuer Artikel

Artikel-Übersicht: Wandschränke Griffmulde (Raster)

396 mm hoch

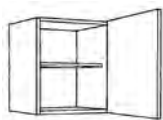

W20-34L-39
W30L-39
W40L-39
W45L-39
W50L-39
W60L-39



W80L-39
W90L-39
W100L-39
W120L-39



WK45L-39
WK50L-39
WK60L-39
WK80L-39
WK90L-39
WK100L-39
WK120L-39



WKGRA50L-39
WKGRA60L-39
WKGRA80L-39
WKGRA90L-39
WKGRA100L-39
WKGRA120L-39



WKGRG50L-39
WKGRG60L-39
WKGRG80L-39
WKGRG90L-39
WKGRG100L-39
WKGRG120L-39

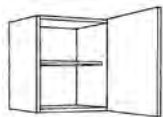

W20-34L-66
W30L-66
W40L-66
W45L-66
W50L-66
W60L-66



W80L-66
W90L-66
W100L-66
W120L-66



W2TP80L-66
W2TP90L-66
W2TP100L-66
W2TP120L-66

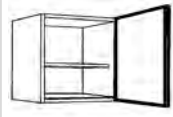

WGRA45L-66
WGRA50L-66
WGRA60L-66

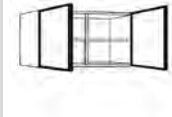

WGRA90L-66
WGRA100L-66
WGRA120L-66



WGRG45L-66
WGRG50L-66
WGRG60L-66



WGRG90L-66
WGRG100L-66
WGRG120L-66

660 mm hoch



WDAF60L-66



W2DAF60L-66



W2DAF90L-66



WE80-40L-66
WE90-40L-66

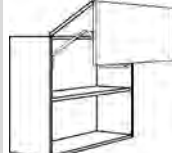

WFL60L-66
WFL80L-66
WFL90L-66
WFL100L-66
WFL120L-66



WFLGRA60L-66
WFLGRA80L-66
WFLGRA90L-66
WFLGRA100L-66
WFLGRA120L-66



WFLGRG60L-66
WFLGRG80L-66
WFLGRG90L-66
WFLGRG100L-66
WFLGRG120L-66



WKSF50L-66
WKSF60L-66
WKSF90L-66



WKSGRA50L-66
WKSGRA60L-66
WKSGRA90L-66



WKSGRG50L-66
WKSGRG60L-66
WKSGRG90L-66

792 mm hoch



WJ50-79
WJ60-79



W20-34L-79
W30L-79
W40L-79
W45L-79
W50L-79
W60L-79



W80L-79
W90L-79
W100L-79
W120L-79



W2TP80L-79
W2TP90L-79
W2TP100L-79
W2TP120L-79



WGRA45L-79
WGRA50L-79
WGRA60L-79

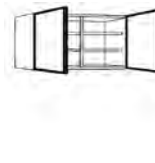

WGRA90L-79
WGRA100L-79
WGRA120L-79



WGRG45L-79
WGRG50L-79
WGRG60L-79







Artikel-Übersicht: Wandschränke Griffmulde (Raster)

 <p>WGRG90L-79 WGRG100L-79 WGRG120L-79</p>	 <p>WDAF60L-79</p>	 <p>W2DAF60L-79</p>	 <p>W2DAF90L-79</p>	 <p>WE80-40L-79 WE90-40L-79</p>	 <p>WFL50L-79 WFL60L-79 WFL80L-79 WFL90L-79 WFL100L-79 WFL120L-79</p>	 <p>WFLGRA50L-79 WFLGRA60L-79 WFLGRA80L-79 WFLGRA90L-79 WFLGRA100L-79 WFLGRA120L-79</p>
 <p>WFLGRG50L-79 WFLGRG60L-79 WFLGRG80L-79 WFLGRG90L-79 WFLGRG100L-79 WFLGRG120L-79</p>	 <p>WKSF50L-79 WKSF60L-79 WKSF90L-79</p>	 <p>WKSGRA50L-79 WKSGRA60L-79 WKSGRA90L-79</p>	 <p>WKSGRG50L-79 WKSGRG60L-79 WKSGRG90L-79</p>			
 <p>WJ50-92 WJ60-92</p>	 <p>W20-34L-92 W30L-92 W40L-92 W45L-92 W50L-92 W60L-92</p>	 <p>W80L-92 W90L-92 W100L-92 W120L-92</p>	 <p>W2TP80L-92 W2TP90L-92 W2TP100L-92 W2TP120L-92</p>	 <p>WGRA45L-92 WGRA50L-92 WGRA60L-92</p>	 <p>WGRA90L-92 WGRA100L-92 WGRA120L-92</p>	 <p>WGRG45L-92 WGRG50L-92 WGRG60L-92</p>
 <p>WGRG90L-92 WGRG100L-92 WGRG120L-92</p>	 <p>WDAF60L-92</p>	 <p>W2DAF60L-92</p>	 <p>W2DAF90L-92</p>	 <p>WE80-40L-92 WE90-40L-92</p>		

792 mm hoch

924 mm hoch

Mehrpreise

Beschreibung	Artikel-Nr.		Wertpunkte
 <p>Mehrpreis für Maßänderung von Schränken Kürzungen oder Vertiefungen bei Unter-, Hoch-, Wand- und Aufsatzschränken</p> <p>Breite / Höhe Tiefe</p> <p>Bitte Korpusmaß angeben!</p>	MP-BH MP-T		195 74
 <p>Mehrpreis für Schränke mit Dachschräge</p>	MP-DACH		261
 <p>Mehrpreis für Ausklinkung von Schränken</p> <p>Ausklinkung nach Maßangabe!</p>	MP-SAK		261
 <p>Mehrpreis für Schränke mit eingebautem Schloß</p>	MP-SKEY		128
 <p>Mehrpreis für Wandschrank als Unterschrank mit Füßen und Sockel je Schrank</p>	MP-SB		183
<p>Sondernummer Sonderanfertigung, Ergänzungstext, Zusatzinformationen, usw.</p> <p>Holz Zubehör</p> <p>Preis auf Anfrage!</p>	SNRH SNRZ	*	- -
 <p>Mehrpreis Servo-Drive elektromotorischer Antrieb für Wandschränke mit Hochfaltklappe (Aventos HF) oder Hochschwenklappe (Aventos HS)</p>	MP-SD	*	1075



Wandschränke Griffmulde (Raster): Korpus 396 mm hoch, 350 mm tief

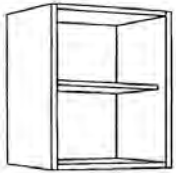
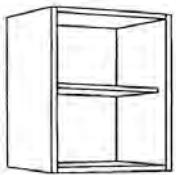

L=Links, R=Rechts angeschlagen

KM16: Korpusmaterial 16 mm FM19: Frontmaterial 19 mm (PRG 135/160/230/240)	Breite in mm	Artikel-Nr.	Farben ab Seite 2.004			
			KM 16		FM 19	
Schattenblende mit Dichtlippe	120 300	WP12-39 WP30-39	53 72		81 107	
 Ausgleich-Regal 1 verstellbarer Einlegeboden 370 mm tief	150-340	WR15-34-39	147		163	
 Wandregal 1 verstellbarer Einlegeboden 370 mm tief	150 300 400 450 500 600	WR15-39 WR30-39 WR40-39 WR45-39 WR50-39 WR60-39	104 113 122 129 138 143		121 132 141 149 158 166	

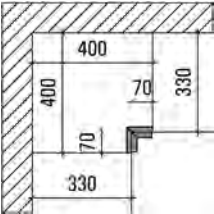
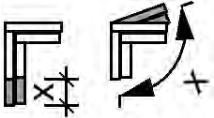
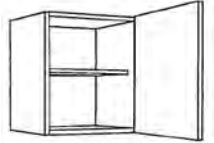
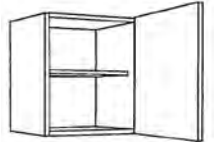
Wandschränke Griffmulde (Raster): Korpus 396 mm hoch, 350 mm tief

L=Links, R=Rechts angeschlagen

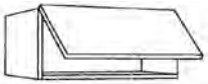
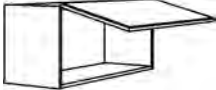
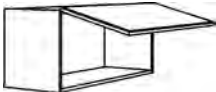

Beschreibung	Breite in mm	Artikel-Nr.		Preisgruppen						
				1	2	3	4	5	6	7
 <p>Blende für Wandschränke Ausführung wie Front Bitte gewünschte Breite angeben! (Abb. Blende links ist Anschraubseite rechts)</p>	50-200	WPD20L-39	L/R	69	79	100			133	159
 <p>Eckpaßleiste (mit Ober- und Unterboden) Stellmaß 400 x 400 mm max. 480 x 480 mm</p>	70-150	WPEL-39		228	241	270			311	346
 <p>Mehrpreis Eckpaßleiste Maß- oder Winkeländerung</p>		MP-PE		97						
 <p>Ausgleich-Wandschrank 1 Tür 392 mm 1 verstellbarer Einlegeboden</p>	200-340	W20-34L-39	L/R	147	163	191			234	269
 <p>Wandschrank 1 Tür 392 mm 1 verstellbarer Einlegeboden</p>	300 400 450 500 600	W30L-39 W40L-39 W45L-39 W50L-39 W60L-39	L/R L/R L/R L/R L/R	203 222 233 241 261	221 247 261 274 299	260 297 317 335 375			316 371 403 430 488	364 432 474 508 583
 <p>Wandschrank 2 Türen 392 mm 1 verstellbarer Einlegeboden</p>	800 900 1000 1200	W80L-39 W90L-39 W100L-39 W120L-39		335 356 322 352	385 412 369 407	487 523 460 519			638 691 598 686	762 831 715 826

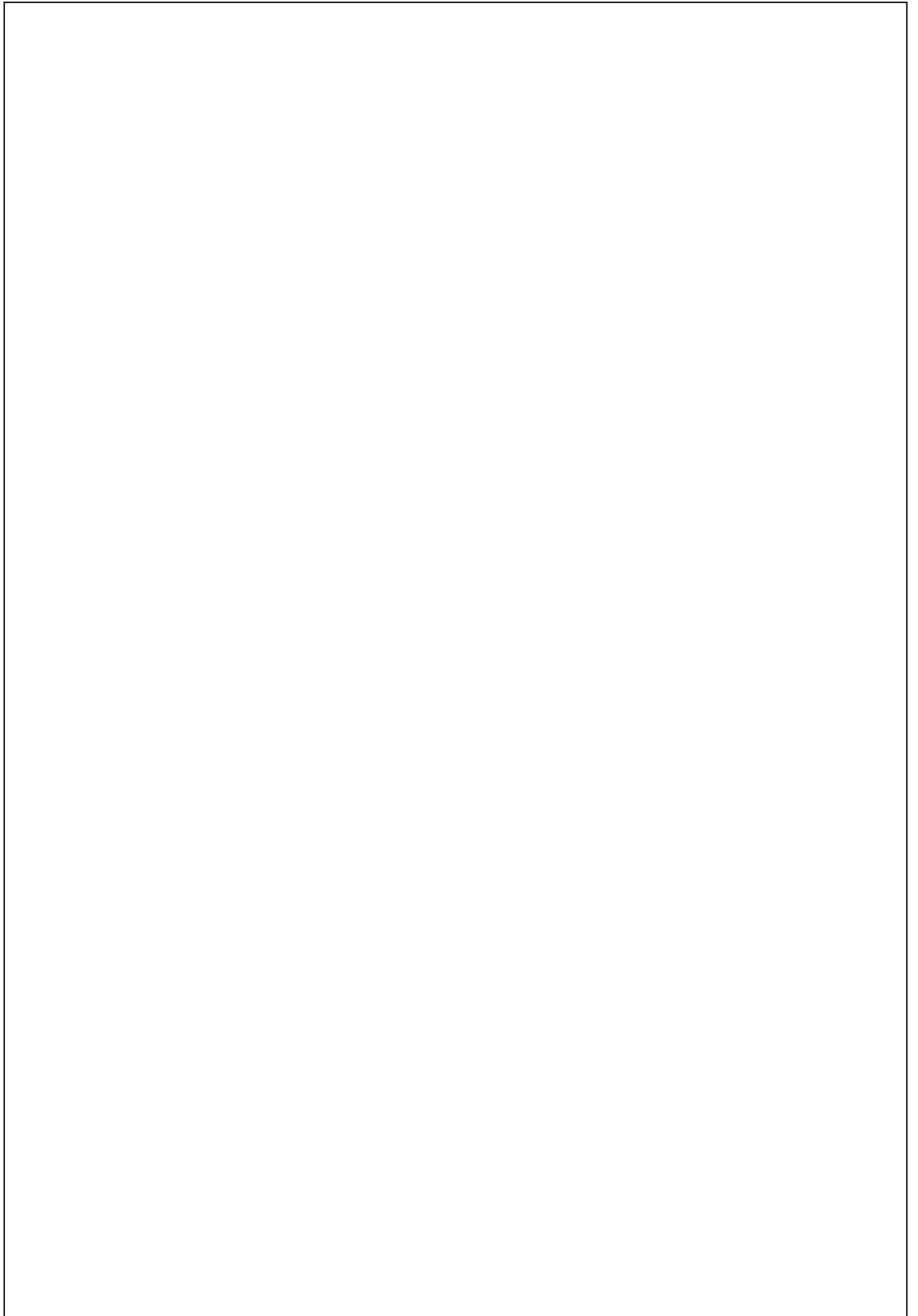
Beschreibung	Breite in mm	Artikel-Nr.	Preisgruppen						
			1	2	3	4	5	6	7
 <p>Wandschrank mit Klappe 392 mm</p> <p>ohne Aufschraubgriff, mit angeleimter Alugriffleiste im Unterboden</p> <p>Max. Öffnungswinkel 107° reduzierbar durch Winkelbegrenzer auf 100° oder 75°</p>	450	WK45L-39	356	376	418			482	536
	500	WK50L-39	393	417	465			536	594
	600	WK60L-39	409	437	491			573	641
	800	WK80L-39	442	478	551			662	753
	900	WK90L-39	456	499	582			706	810
	1000	WK100L-39	474	520	613			751	866
	1200	WK120L-39	506	561	673			839	977
 <p>Glas-Wandschrank mit Klappe 392 mm, Ganzglas 70 mm Rahmenbreite in Edelstahl-Optik</p> <p>ohne Aufschraubgriff, mit angeleimter Alugriffleiste im Unterboden</p> <p>Öffnungswinkel 107°, reduzierbar durch Winkelbegrenzer auf 100° oder 75°</p> <p>Mögliche Glasarten:</p> <ul style="list-style-type: none"> • Klarglas [KL] • Milchglas [MI] • Schwarzglas [SC] 	500	WKGRA50L-39	610	610	610			610	610
	600	WKGRA60L-39	626	626	626			626	626
	800	WKGRA80L-39	660	660	660			660	660
	900	WKGRA90L-39	686	686	686			686	686
	1000	WKGRA100L-39	701	701	701			701	701
	1200	WKGRA120L-39	760	760	760			760	760
 <p>Glas-Wandschrank mit Klappe Glasrahmen 50 mm Öffnungswinkel 107°, reduzierbar durch Winkelbegrenzer auf 100° oder 75° mit angeleimter Alugriffleiste im Unterboden (keine Griffbohrung in Glasfront)</p> <p>Glasrahmen 50 mm Rahmenfarben:</p> <ul style="list-style-type: none"> • Edelstahl-Optik [ES] • Schwarz [SC] • Weiss [WE] <p>Mögliche Glasarten:</p> <ul style="list-style-type: none"> • Milchglas [MI] • Schwarzglas [SC] 	500	WKGRF50L-39	595	595	595			595	595
	600	WKGRF60L-39	612	612	612			612	612
	800	WKGRF80L-39	644	644	644			644	644
	900	WKGRF90L-39	670	670	670			670	670
	1000	WKGRF100L-39	686	686	686			686	686
	1200	WKGRF120L-39	743	743	743			743	743
 <p>Glas-Wandschrank Klappe 392 mm, Rahmenverglasung ohne Aufschraubgriff, mit angeleimter Alugriffleiste im Unterboden</p> <p>Öffnungswinkel 107°, reduzierbar durch Winkelbegrenzer auf 100° oder 75°</p> <p>Glasart bitte angeben!</p>	500	WKGRG50L-39	482	506	553			624	684
	600	WKGRG60L-39	499	525	581			662	729
	800	WKGRG80L-39	530	568	641			751	843
	900	WKGRG90L-39	546	587	670			795	899
	1000	WKGRG100L-39	569	615	708			846	961
	1200	WKGRG120L-39	594	650	761			928	1067



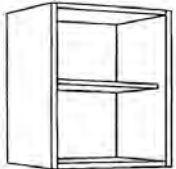
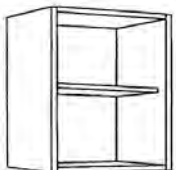
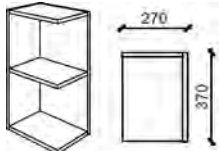
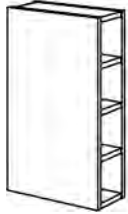

Wandschränke Griffmulde (Raster): Korpus 660 mm hoch, 350 mm tief

L=Links, R=Rechts angeschlagen

KM16: Korpusmaterial 16 mm FM19: Frontmaterial 19 mm (PRG 135/160/230/240)	Breite in mm	Artikel-Nr.	Farben ab Seite 2.004			
			KM 16		FM 19	
Schattenblende mit Dichtlippe	120 300	WP12-66 WP30-66	60 87		91 131	
 Ausgleichs-Regal 1 verstellbarer Einlegeboden 370 mm tief	150-340	WR15-34-66	173		181	
 Wandregal 1 verstellbarer Einlegeboden 370 mm tief	150 300 400 450 500 600	WR15-66 WR30-66 WR40-66 WR45-66 WR50-66 WR60-66	144 159 169 176 190 214		151 165 176 186 199 229	
 Wand-Abschlussregal eckig/gerade 1 festes Ablagefach Planungsbreite 270 mm 370 mm tief rechts und links verwendbar kürzbar bis Breite 180 mm und Tiefe 180 mm	270	WRAE27-66	L/R 274		288	
 Wand-Flaschenregal 3 feste Fachböden 370 mm tief	150	WRF15-66		253	266	
 Wand-Eckregal 1 verstellbarer Einlegeboden 370 mm tief	600x600 650x650	WRE60-66 WRE65-66		433 439	453 458	

Wandschränke Griffmulde (Raster): Korpus 660 mm hoch, 350 mm tief

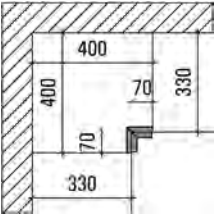
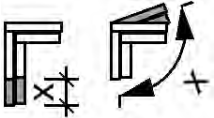
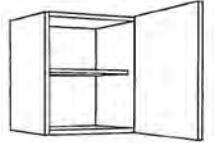
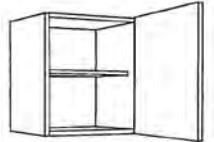

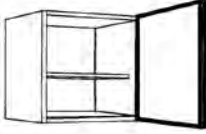
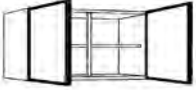
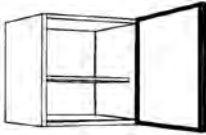
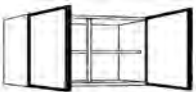
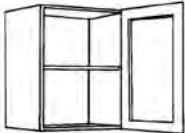
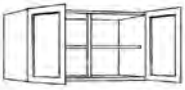

L=Links, R=Rechts angeschlagen





Beschreibung	Breite in mm	Artikel-Nr.		Preisgruppen						
				1	2	3	4	5	6	7
 <p>Blende für Wandschränke Ausführung wie Front Bitte gewünschte Breite angeben! (Abb. Blende links ist Anschraubseite rechts)</p>	50-200	WPD20L-66	L/R	76	90	113			147	178
 <p>Eckpaßleiste (mit Ober- und Unterboden) Stellmaß 400 x 400 mm max. 480 x 480 mm</p>	70-150	WPEL-66		282	298	329			375	412
 <p>Mehrpreis Eckpaßleiste Maß- oder Winkeländerung</p>		MP-PE		97						
 <p>Ausgleich-Wandschrank 1 Tür 656 mm 1 verstellbarer Einlegeboden</p>	200-340	W20-34L-66	L/R	229	252	300			371	430
 <p>Wandschrank 1 Tür 656 mm 1 verstellbarer Einlegeboden</p>	300 400 450 500 600	W30L-66 W40L-66 W45L-66 W50L-66 W60L-66	L/R L/R L/R L/R L/R	253 278 289 302 328	277 309 325 341 375	324 371 397 419 470			396 464 503 537 611	454 541 592 634 729
 <p>Wandschrank 2 Türen 656 mm 1 verstellbarer Einlegeboden</p>	800 900 1000 1200	W80L-66 W90L-66 W100L-66 W120L-66		419 446 385 427	482 515 465 521	608 655 620 709			796 865 855 989	953 1038 1050 1224
 <p>Wandschrank beide Türen 656 mm links oder rechts angeschlagen 1 verstellbarer Einlegeboden</p>	800 900 1000 1200	W2TP80L-66 W2TP90L-66 W2TP100L-66 W2TP120L-66	L/R L/R L/R L/R	419 446 428 476	482 515 507 591	608 655 663 821			796 865 898 1165	953 1038 1093 1451

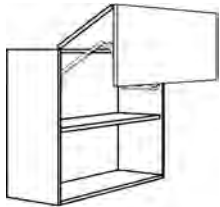

Beschreibung	Breite in mm	Artikel-Nr.		Preisgruppen						
				1	2	3	4	5	6	7
 <p>Glas-Wandschrank 1 Ganzglastür 656 mm 70 mm Rahmen in Edelstahloptik 1 verstellbarer Glaseinlegeboden</p> <p>Mögliche Glasarten:</p> <ul style="list-style-type: none"> • Klarglas [KL] • Milchglas [MI] • Schwarzglas [SC] 	450 500 600	WGRA45L-66 WGRA50L-66 WGRA60L-66	L/R L/R L/R	624 659 740	624 659 740	624 659 740			624 659 740	624 659 740
 <p>Glas-Wandschrank 2 Ganzglastüren 656 mm 70 mm Rahmen in Edelstahloptik 1 verstellbarer Glaseinlegeboden</p> <p>Mögliche Glasarten:</p> <ul style="list-style-type: none"> • Klarglas [KL] • Milchglas [MI] • Schwarzglas [SC] 	900 1000 1200	WGRA90L-66 WGRA100L-66 WGRA120L-66		1030 1108 1166	1030 1108 1166	1030 1108 1166			1030 1108 1166	1030 1108 1166
 <p>Glas-Wandschrank 1 Glastür 1 verstellbarer Glaseinlegeboden mit angeleimter Alugriffleiste im Unterboden (keine Griffbohrung in Glasfront)</p> <p>Glasrahmen 50 mm Rahmenfarben:</p> <ul style="list-style-type: none"> • Edelstahl-Optik [ES] • Schwarz [SC] • Weiss [WE] <p>Mögliche Glasarten:</p> <ul style="list-style-type: none"> • Milchglas [MI] • Schwarzglas [SC] 	450 500 600	WGRF45L-66 WGRF50L-66 WGRF60L-66	L/R L/R L/R	610 645 722	610 645 722	610 645 722			610 645 722	610 645 722
 <p>Glas-Wandschrank 2 Glastüren 1 verstellbarer Glaseinlegeboden mit angeleimter Alugriffleiste im Unterboden (keine Griffbohrung in Glasfront)</p> <p>Glasrahmen 50 mm Rahmenfarben:</p> <ul style="list-style-type: none"> • Edelstahl-Optik [ES] • Schwarz [SC] • Weiss [WE] <p>Mögliche Glasarten:</p> <ul style="list-style-type: none"> • Milchglas [MI] • Schwarzglas [SC] 	900 1000 1200	WGRF90L-66 WGRF100L-66 WGRF120L-66		1007 1350 1139	1007 1350 1139	1007 1350 1139			1007 1350 1139	1007 1350 1139
 <p>Glas-Wandschrank 1 Tür 656 mm mit Rahmenverglasung 1 verstellbarer Glaseinlegeboden</p> <p>Glasart bitte angeben!</p>	450 500 600	WGRG45L-66 WGRG50L-66 WGRG60L-66	L/R L/R L/R	557 570 595	578 591 616	688 618 649			789 825 902	860 902 997
 <p>Glas-Wandschrank 2 Türen 656 mm mit Rahmenverglasung 1 verstellbarer Glaseinlegeboden</p> <p>Glasart bitte angeben!</p>	900 1000 1200	WGRG90L-66 WGRG100L-66 WGRG120L-66		762 787 834	802 818 866	868 865 942			1257 1295 1441	1396 1451 1628

Wandschränke Griffmulde (Raster): Korpus 660 mm hoch, 350 mm tief

L=Links, R=Rechts angeschlagen



Beschreibung	Breite in mm	Artikel-Nr.		Preisgruppen						
				1	2	3	4	5	6	7
 <p>Wandschrank für Flachschrilm-Dunstabzugshaube 1 Tür mit Tip-On (Griff 300) 2 Drahtablagen für Gewürze</p> <p>E-Gerätetyp angeben! Konstruktion und Ausstattung ist geräteabhängig!</p>	600	WDAF60L-66	L/R	444	496	600			757	887
 <p>Wandschrank für Flachschrilm-Dunstabzugshaube 2 Türen (Tip-On) 656 mm 2 Drahtablagen für Gewürze</p> <p>E-Gerätetyp angeben! Konstruktion und Ausstattung ist geräteabhängig!</p>	600	W2DAF60L-66		484	512	570			654	725
 <p>Wandschrank für Flachschrilm-Dunstabzugshaube 2 Türen (Tip-On) 656 mm 2 Drahtablagen für Gewürze 2 Regale in voller Tiefe links und rechts neben dem 600 mm breiten Abluftschacht</p> <p>E-Gerätetyp angeben! Konstruktion und Ausstattung ist geräteabhängig!</p>	900	W2DAF90L-66		626	696	835			1045	1220
 <p>Eck-Wandschrank Winkelanschluss 1 verstellbarer Einlegeboden 1 Tür 656 mm</p> <p>Tür = links, Anschlag = rechts, Anstellseite = rechts Tür = rechts, Anschlag = links, Anstellseite = links</p> <p>Für Ecklösungen 800 x 800 mm muss ein entsprechender Wandschrank in 400 mm Breite mitbestellt werden!</p>	800 900	WE80-40L-66 WE90-40L-66	L/R L/R	562 587	632 665	773 822			982 1057	1157 1251
 <p>Wandschrank 2 Lift-Falttören 1 verstellbarer Einlegeboden Öffnungswinkel reduzierbar auf 104° oder 83°</p> <p>Mindestabstand zur Raumdecke 170 mm</p>	600 800 900 1000 1200	WFL60L-66 WFL80L-66 WFL90L-66 WFL100L-66 WFL120L-66		708 805 830 856 906	757 870 903 938 1028	856 1002 1050 1103 1269			1005 1201 1271 1349 1630	1130 1366 1453 1554 1932





Beschreibung	Breite in mm	Artikel-Nr.	Preisgruppen						
			1	2	3	4	5	6	7
 <p>Wandschrank 2 Lift-Falttören unten Ganzglastür 70 mm Rahmenbreite in Edelstahloptik 1 verstellbarer Glaseinlegeboden Öffnungswinkel reduzierbar auf 104° oder 83°</p> <p>Mögliche Glasarten:</p> <ul style="list-style-type: none"> • Klarglas [KL] • Milchglas [MI] • Schwarzglas [SC] <p>Mindestabstand zur Raumdecke 170 mm</p>	600	WFLGRA60L-66	1071	1100	1131			1202	1237
	800	WFLGRA80L-66	1208	1246	1284			1377	1423
	900	WFLGRA90L-66	1281	1325	1370			1476	1531
	1000	WFLGRA100L-66	1399	1446	1496			1613	1673
	1200	WFLGRA120L-66	1552	1608	1671			1813	1884
 <p>Wandschrank 2 Lift-Falttören unten Glasrahmen 50 mm 1 verstellbarer Glaseinlegeboden Öffnungswinkel reduzierbar auf 104° oder 83° mit angeleimter Alugriffleiste im Unterboden (keine Griffbohrung in Glasfront)</p> <p>Glasrahmen 50 mm Rahmenfarben:</p> <ul style="list-style-type: none"> • Edelstahl-Optik [ES] • Schwarz [SC] • Weiss [WE] <p>Mögliche Glasarten:</p> <ul style="list-style-type: none"> • Milchglas [MI] • Schwarzglas [SC] <p>Mindstabstand nach oben: 190 mm nach vorne: 360 mm</p>	600	WFLGRF60L-66	1046	1074	1104			1173	1209
	800	WFLGRF80L-66	1179	1216	1255			1345	1391
	900	WFLGRF90L-66	1250	1294	1338			1442	1495
	1000	WFLGRF100L-66	1366	1413	1462			1575	1634
	1200	WFLGRF120L-66	1515	1571	1630			1770	1840
 <p>Wandschrank 2 Lift-Falttören unten Front mit Rahmenverglasung 1 verstellbarer Glaseinlegeboden Öffnungswinkel reduzierbar auf 104° oder 83°</p> <p>Glasart bitte angeben!</p> <p>Mindestabstand zur Raumdecke 170 mm</p>	600	WFLGRG60L-66	953	982	1012			1084	1119
	800	WFLGRG80L-66	1029	1067	1106			1199	1245
	900	WFLGRG90L-66	1071	1114	1161			1268	1320
	1000	WFLGRG100L-66	1157	1204	1256			1373	1430
	1200	WFLGRG120L-66	1249	1306	1368			1510	1581
 <p>Wandschrank mit Lifttür als Holztür nach oben öffnend</p> <p>Mindestabstand zur Raumdecke 180 mm</p>	500	WKSF50L-66	582	620	699			816	914
	600	WKSF60L-66	607	654	749			891	1009
	900	WKSF90L-66	682	747	874			1066	1226

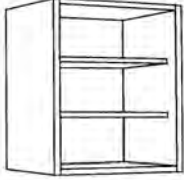
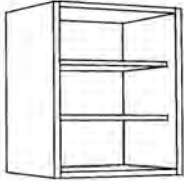
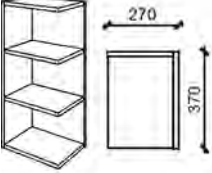

Beschreibung	Breite in mm	Artikel-Nr.	Preisgruppen						
			1	2	3	4	5	6	7
 <p>Wandschrank mit Hochschwenktür Ganzglastür in Milchglas 70 mm Rahmenbreite in Edelstahloptik nach oben öffnend</p> <p>Mögliche Glasarten:</p> <ul style="list-style-type: none"> • Klarglas [KL] • Milchglas [MI] • Schwarzglas [SC] <p>Mindestabstand zur Raumdecke 180 mm</p>	500 600 900	WKSGRA50L-66 WKSGRA60L-66 WKSGRA90L-66	1057 1092 1451	1057 1092 1451	1057 1092 1451			1057 1092 1451	1057 1092 1451
 <p>Wandschrank mit Hochschwenktür Glasrahmen 50 mm nach oben öffnend 2 verstellbare Glaseinlegeböden mit angeleimter Alugriffleiste im Unterboden (keine Griffbohrung in Glasfront)</p> <p>Glasrahmen 50 mm Rahmenfarben:</p> <ul style="list-style-type: none"> • Edelstahl-Optik [ES] • Schwarz [SC] • Weiss [WE] <p>Mögliche Glasarten:</p> <ul style="list-style-type: none"> • Milchglas [MI] • Schwarzglas [SC] <p>Mindestabstand zur Raumdecke 180 mm</p>	500 600 900	WKSGRF50L-66 WKSGRF60L-66 WKSGRF90L-66	1033 1066 1417	1033 1066 1417	1033 1066 1417			1033 1066 1417	1033 1066 1417
 <p>Wandschrank mit Hochschwenktür Tür mit Rahmenverglasung nach oben öffnend</p> <p>Glasart bitte angeben!</p> <p>Mindestabstand zur Raumdecke 180 mm</p>	500 600 900	WKSGRG50L-66 WKSGRG60L-66 WKSGRG90L-66	818 880 1189	855 925 1249	928 1016 1372			1041 1151 1554	1133 1262 1706

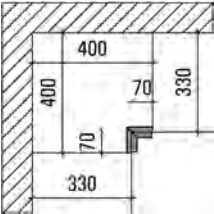
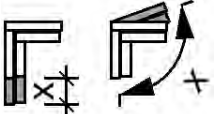
Wandschränke Griffmulde (Raster): Korpus 792 mm hoch, 350 mm tief

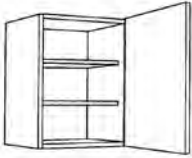
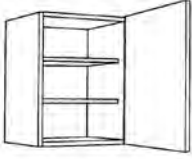
L=Links, R=Rechts angeschlagen



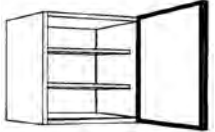
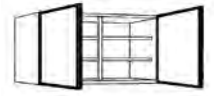

KM16: Korpusmaterial 16 mm FM19: Frontmaterial 19 mm (PRG 135/160/230/240)	Breite in mm	Artikel-Nr.	Farben ab Seite 2.004			
			KM 16		FM 19	
Schattenblende mit Dichtlippe	120 300	WP12-79 WP30-79	76 103		116 157	
 Ausgleich-Regal 2 verstellbare Einlegeböden 370 mm tief	150-340	WR15-34-79	200		210	
 Wandregal 2 verstellbare Einlegeböden 370 mm tief	150 300 400 450 500 600	WR15-79 WR30-79 WR40-79 WR45-79 WR50-79 WR60-79	176 185 206 212 231 261		186 194 214 226 240 273	
 Wand-Abschlussregal eckig/gerade 2 feste Ablagefächer Planungsbreite 270 mm 370 mm tief rechts und links verwendbar kürzbar bis Breite 180 mm und Tiefe 180 mm	270	WRAE27-79	L/R 308		323	
 Wand-Flaschenregal 4 feste Fachböden 370 mm tief	150	WRF15-79	287		302	
 Wand-Eckregal 2 verstellbare Einlegeböden 370 mm tief	600x600 650x650	WRE60-79 WRE65-79	499 504		522 529	



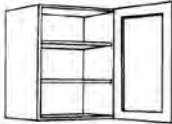
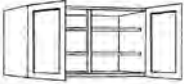

Beschreibung	Breite in mm	Artikel-Nr.		Preisgruppen						
				1	2	3	4	5	6	7
 <p>Blende für Wandschränke Ausführung wie Front Bitte gewünschte Breite angeben! (Abb. Blende links ist Anschraubseite rechts)</p>	50-200	WPD20L-79	L/R	115	129	158			200	236
 <p>Eckpaßleiste (mit Ober- und Unterboden) Stellmaß 400 x 400 mm max. 480 x 480 mm</p>	70-150	WPEL-79		288	308	345			401	447
 <p>Mehrpreis Eckpaßleiste Maß- oder Winkeländerung</p>		MP-PE		97						
 <p>Rolladenschrank mit Jalousie (Kunststoff) 2 verstellbare Einlegeböden</p> <p>Mögliche Jalousiefarben:</p> <ul style="list-style-type: none"> • Edelstahlfarbe [E] • Schwarz [SW] • Weiss [WE] 	500 600	WJ50-79 WJ60-79		1188 1228						
 <p>Ausgleich-Wandschrank 1 Tür 788 mm 2 verstellbare Einlegeböden</p>	200-340	W20-34L-79	L/R	261	288	346			431	502
 <p>Wandschrank 1 Tür 788 mm 2 verstellbare Einlegeböden</p>	300 400 450 500 600	W30L-79 W40L-79 W45L-79 W50L-79 W60L-79	L/R L/R L/R L/R L/R	289 321 336 352 382	318 358 379 400 439	376 435 465 494 549			460 548 592 637 716	531 643 699 755 856
 <p>Wandschrank 2 Türen 788 mm 2 verstellbare Einlegeböden</p>	800 900 1000 1200	W80L-79 W90L-79 W100L-79 W120L-79		493 524 447 499	568 609 541 611	716 777 727 835			940 1029 1008 1174	1128 1238 1242 1455





Beschreibung	Breite in mm	Artikel-Nr.		Preisgruppen						
				1	2	3	4	5	6	7
 <p>Wandschrank beide Türen 788 mm links oder rechts angeschlagen 2 verstellbare Einlegeböden</p>	800 900 1000 1200	W2TP80L-79 W2TP90L-79 W2TP100L-79 W2TP120L-79	L/R L/R L/R L/R	493 524 496 554	568 609 590 666	716 777 777 892			940 1029 1058 1230	1128 1238 1293 1511
 <p>Glas-Wandschrank 1 Ganzglastür 788 mm 70 mm Rahmen in Edelstahloptik 2 verstellbare Glaseinlegeböden</p> <p>Mögliche Glasarten:</p> <ul style="list-style-type: none"> • Klarglas [KL] • Milchglas [MI] • Schwarzglas [SC] 	450 500 600	WGRA45L-79 WGRA50L-79 WGRA60L-79	L/R L/R L/R	702 711 829	702 711 829	702 711 829			702 711 829	702 711 829
 <p>Glas-Wandschrank 2 Ganzglastüren 788 mm 70 mm Rahmen in Edelstahloptik 2 verstellbare Glaseinlegeböden</p> <p>Mögliche Glasarten:</p> <ul style="list-style-type: none"> • Klarglas [KL] • Milchglas [MI] • Schwarzglas [SC] 	900 1000 1200	WGRA90L-79 WGRA100L-79 WGRA120L-79		1192 1213 1348	1192 1213 1348	1192 1213 1348			1192 1213 1348	1192 1213 1348
 <p>Glas-Wandschrank 1 Glastür 2 verstellbare Glaseinlegeböden mit angeleimter Alugriffleiste im Unterboden (keine Griffbohrung in Glasfront)</p> <p>Glasrahmen 50 mm Rahmenfarben:</p> <ul style="list-style-type: none"> • Edelstahl-Optik [ES] • Schwarz [SC] • Weiss [WE] <p>Mögliche Glasarten:</p> <ul style="list-style-type: none"> • Milchglas [MI] • Schwarzglas [SC] 	450 500 600	WGRF45L-79 WGRF50L-79 WGRF60L-79	L/R L/R L/R	686 695 811	686 695 811	686 695 811			686 695 811	686 695 811
 <p>Glas-Wandschrank 2 Glastüren 2 verstellbare Glaseinlegeböden mit angeleimter Alugriffleiste im Unterboden (keine Griffbohrung in Glasfront)</p> <p>Glasrahmen 50 mm Rahmenfarben:</p> <ul style="list-style-type: none"> • Edelstahl-Optik [ES] • Schwarz [SC] • Weiss [WE] <p>Mögliche Glasarten:</p> <ul style="list-style-type: none"> • Milchglas [MI] • Schwarzglas [SC] 	900 1000 1200	WGRF90L-79 WGRF100L-79 WGRF120L-79		1164 1186 1319	1164 1186 1319	1164 1186 1319			1164 1186 1319	1164 1186 1319

Wandschränke Griffmulde (Raster): Korpus 792 mm hoch, 350 mm tief

L=Links, R=Rechts angeschlagen



Beschreibung	Breite in mm	Artikel-Nr.		Preisgruppen						
				1	2	3	4	5	6	7
 <p>Glas-Wandschrank 1 Tür 788 mm mit Rahmenverglasung 2 verstellbare Glaseinlegeböden</p> <p>Glasart bitte angeben!</p>	450 500 600	WGRG45L-79 WGRG50L-79 WGRG60L-79	L/R L/R L/R	598 620 650	621 644 675	633 659 697			867 928 1012	952 1023 1124
 <p>Glas-Wandschrank 2 Türen 788 mm mit Rahmenverglasung 2 verstellbare Glaseinlegeböden</p> <p>Glasart bitte angeben!</p>	900 1000 1200	WGRG90L-79 WGRG100L-79 WGRG120L-79		834 854 913	883 889 949	953 932 1006			1429 1463 1644	1597 1650 1868
 <p>Wandschrank für Flachschirm- Dunstabzugshaube 1 Tür mit Tip-On (Griff 300) 2 Drahtablagen für Gewürze</p> <p>E-Gerätetyp angeben! Konstruktion und Ausstattung ist geräteabhängig!</p>	600	WDAF60L-79	L/R	496	557	680			863	1017
 <p>Wandschrank für Flachschirm- Dunstabzugshaube 2 Türen (Tip-On) 788 mm 2 Drahtablagen für Gewürze</p> <p>E-Gerätetyp angeben! Konstruktion und Ausstattung ist geräteabhängig!</p>	600	W2DAF60L-79		530	585	697			864	1004
 <p>Wandschrank für Flachschirm- Dunstabzugshaube 2 Türen (Tip-On) 788 mm 2 Drahtablagen für Gewürze 2 Regale in voller Tiefe links und rechts neben dem 600 mm breiten Abluftschacht</p> <p>E-Gerätetyp angeben! Konstruktion und Ausstattung ist geräteabhängig!</p>	900	W2DAF90L-79		688	771	939			1192	1403
 <p>Eck-Wandschrank Winkelanschluss 2 verstellbare Einlegeböden 1 Tür 788 mm</p> <p>Tür = links, Anschlag = rechts, Anstellseite = rechts Tür = rechts, Anschlag = links, Anstellseite = links</p> <p>Für Ecklösungen 800 x 800 mm muss ein entsprechender Wand- schrank in 400 mm Breite mitbe- stellt werden!</p>	800 900	WE80-40L-79 WE90-40L-79	L/R L/R	634 666	719 760	887 948			1139 1228	1350 1462





Beschreibung	Breite in mm	Artikel-Nr.	Preisgruppen						
			1	2	3	4	5	6	7
 <p>Wandschrank 2 Lift-Falttören 392 mm 2 verstellbare Einlegeböden</p> <p>Öffnungswinkel reduzierbar auf 104° oder 83°</p> <p>Mindestabstand zur Raumdecke 200 mm</p>	500	WFL50L-79	729	780	879			1028	1153
	600	WFL60L-79	761	821	938			1113	1259
	800	WFL80L-79	879	957	1113			1349	1544
	900	WFL90L-79	911	999	1176			1440	1661
	1000	WFL100L-79	945	1042	1237			1533	1779
	1200	WFL120L-79	1008	1127	1364			1718	2012
 <p>Wandschrank 2 Lift-Falttören unten Ganzglastür in Milchglas 70 mm Rahmen in Edelstahloptik 2 verstellbare Glaseinlegeböden Öffnungswinkel reduzierbar auf 104° oder 83° Standardgriff: 269</p> <p>dto. jedoch ohne Aufschraubgriff mit angeleimter Alugriffleiste im Unterboden</p> <p>Mögliche Glasarten:</p> <ul style="list-style-type: none"> • Klarglas [KL] • Milchglas [MI] • Schwarzglas [SC] <p>Mindestabstand zur Raumdecke 200 mm</p>	500	WFLGRA50L-79	1075	1104	1135			1206	1241
	600	WFLGRA60L-79	1161	1195	1232			1317	1359
	800	WFLGRA80L-79	1369	1414	1464			1578	1635
	900	WFLGRA90L-79	1457	1508	1564			1690	1755
	1000	WFLGRA100L-79	1541	1598	1659			1801	1873
	1200	WFLGRA120L-79	1710	1778	1852			2022	2108
 <p>Wandschrank 2 Lift-Falttören unten Glasrahmen 50 mm 2 verstellbare Glaseinlegeböden Öffnungswinkel reduzierbar auf 104° oder 83° mit angeleimter Alugriffleiste im Unterboden (keine Griffbohrung in Glasfront)</p> <p>Glasrahmen 50 mm Rahmenfarben:</p> <ul style="list-style-type: none"> • Edelstahl-Optik [ES] • Schwarz [SC] • Weiss [WE] <p>Mögliche Glasarten:</p> <ul style="list-style-type: none"> • Milchglas [MI] • Schwarzglas [SC] <p>Mindestabstand nach oben: 220 mm nach vorne: 420 mm</p>	500	WFLGRF50L-79	1050	1077	1108			1177	1212
	600	WFLGRF60L-79	1133	1167	1202			1286	1328
	800	WFLGRF80L-79	1337	1381	1429			1541	1595
	900	WFLGRF90L-79	1422	1472	1526			1651	1714
	1000	WFLGRF100L-79	1505	1560	1620			1760	1828
	1200	WFLGRF120L-79	1670	1737	1810			1975	2058
 <p>Wandschrank 2 Lift-Falttören 392 mm unten Front mit Rahmenverglasung 2 verstellbare Glaseinlegeböden Öffnungswinkel reduzierbar auf 104° oder 83°</p> <p>Glasart bitte angeben!</p> <p>Mindestabstand zur Raumdecke 170 mm</p>	500	WFLGRG50L-79	988	1017	1046			1118	1154
	600	WFLGRG60L-79	1042	1076	1113			1199	1241
	800	WFLGRG80L-79	1190	1235	1284			1399	1455
	900	WFLGRG90L-79	1247	1299	1353			1482	1545
	1000	WFLGRG100L-79	1299	1355	1417			1559	1630
	1200	WFLGRG120L-79	1408	1476	1550			1721	1806

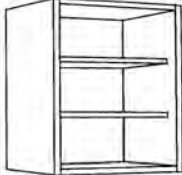
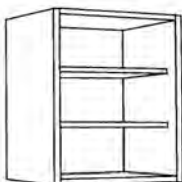
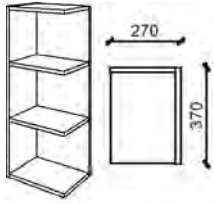

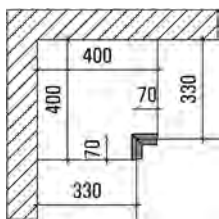
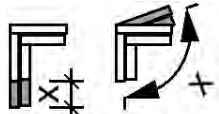

Beschreibung	Breite in mm	Artikel-Nr.	Preisgruppen						
			1	2	3	4	5	6	7
 <p>Wandschrank mit Lifttür als Holztür 788 mm nach oben öffnend</p> <p>Mindestabstand zur Raumdecke 180 mm</p>	500 600 900	WKSF50L-79 WKSF60L-79 WKSF90L-79	610 631 716	657 687 800	752 798 969			894 965 1222	1012 1104 1432
 <p>Wandschrank mit Hochschwenktür Ganzglastür 788 mm 70 mm Rahmenbreite in Edelstahloptik nach oben öffnend</p> <p>Mögliche Glasarten:</p> <ul style="list-style-type: none"> • Klarglas [KL] • Milchglas [MI] • Schwarzglas [SC] <p>Mindestabstand zur Raumdecke 180 mm</p>	500 600 900	WKSGRA50L-79 WKSGRA60L-79 WKSGRA90L-79	1099 1146 1523	1099 1146 1523	1099 1146 1523			1099 1146 1523	1099 1146 1523
 <p>Wandschrank mit Hochschwenktür Glasrahmen 50 mm nach oben öffnend 2 verstellbare Glaseinlegeböden mit angeleimter Alugriffleiste im Unterboden (keine Griffbohrung in Glasfront)</p> <p>Glasrahmen 50 mm Rahmenfarben:</p> <ul style="list-style-type: none"> • Edelstahl-Optik [ES] • Schwarz [SC] • Weiss [WE] <p>Mögliche Glasarten:</p> <ul style="list-style-type: none"> • Milchglas [MI] • Schwarzglas [SC] <p>Mindestabstand zur Raumdecke 180 mm</p>	500 600 900	WKSGRF50L-79 WKSGRF60L-79 WKSGRF90L-79	1073 1120 1488	1073 1120 1488	1073 1120 1488			1073 1120 1488	1073 1120 1488
 <p>Wandschrank mit Hochschwenktür Tür 788 mm, mit Rahmenverglasung nach oben öffnend</p> <p>Glasart bitte angeben!</p> <p>Mindestabstand zur Raumdecke 180 mm</p>	500 600 900	WKSGRG50L-79 WKSGRG60L-79 WKSGRG90L-79	858 924 1248	903 976 1329	994 1083 1488			1129 1241 1728	1241 1374 1927





Wandschränke Griffmulde (Raster): Korpus 924 mm hoch, 350 mm tief

L=Links, R=Rechts angeschlagen

KM16: Korpusmaterial 16 mm FM19: Frontmaterial 19 mm (PRG 135/160/230/240)	Breite in mm	Artikel-Nr.	Farben ab Seite 2.004			
			KM 16		FM 19	
Schattenblende mit Dichtlippe	120 300	WP12-92 WP30-92	95 117		141 174	
 Ausgleich-Regal 2 verstellbare Einlegeböden 370 mm tief	150-340	WR15-34-92	239		250	
 Wandregal 2 verstellbare Einlegeböden 370 mm tief	150 300 400 450 500 600	WR15-92 WR30-92 WR40-92 WR45-92 WR50-92 WR60-92	206 211 235 249 269 307		214 220 246 262 284 321	
 Wand-Abschlussregal eckig/gerade 2 feste Ablagefächer Planungsbreite 270 mm 370 mm tief rechts und links verwendbar kürzbar bis Breite 180 mm und Tiefe 180 mm	270	WRAE27-92	L/R 383		402	
 Wand-Flaschenregal 5 feste Fachböden 370 mm tief	150	WRF15-92	334		351	
 Wand-Eckregal 2 verstellbare Einlegeböden 370 mm tief	600x600 650x650	WRE60-92 WRE65-92	603 611		631 642	

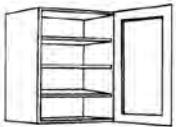
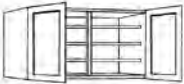
Beschreibung	Breite in mm	Artikel-Nr.		Preisgruppen						
				1	2	3	4	5	6	7
 <p>Blende für Wandschränke Ausführung wie Front Bitte gewünschte Breite angeben! (Abb. Blende links ist Anschraubseite rechts)</p>	50-200	WPD20L-92	L/R	142	159	192			241	283
 <p>Eckpaßleiste (mit Ober- und Unterboden) Stellmaß 400 x 400 mm max. 480 x 480 mm</p>	70-150	WPEL-92		309	331	373			439	491
 <p>Mehrpreis Eckpaßleiste Maß- oder Winkeländerung</p>		MP-PE		97						
 <p>Rolladenschrank mit Jalousie (Kunststoff) 3 verstellbare Einlegeböden</p> <p>Mögliche Jalousiefarben:</p> <ul style="list-style-type: none"> • Edelstahlfarbe [E] • Schwarz [SW] • Weiss [WE] 	500 600	WJ50-92 WJ60-92		1288 1331						
 <p>Ausgleich-Wandschrank 1 Tür 920 mm 2 verstellbare Einlegeböden</p>	200-340	W20-34L-92	L/R	277	310	377			476	559
 <p>Wandschrank 1 Tür 920 mm 3 verstellbare Einlegeböden</p>	300 400 450 500 600	W30L-92 W40L-92 W45L-92 W50L-92 W60L-92	L/R L/R L/R L/R L/R	308 373 393 412 451	341 417 442 467 517	407 504 539 575 646			507 637 685 739 843	590 747 805 876 1004
 <p>Wandschrank 2 Türen 920 mm 3 verstellbare Einlegeböden</p>	800 900 1000 1200	W80L-92 W90L-92 W100L-92 W120L-92		526 611 507 565	615 710 616 695	790 905 833 955			1053 1201 1161 1346	1272 1446 1434 1673

Beschreibung	Breite in mm	Artikel-Nr.		Preisgruppen						
				1	2	3	4	5	6	7
 <p>Wandschrank beide Türen 920 mm links oder rechts angeschlagen 3 verstellbare Einlegeböden</p>	800 900 1000 1200	W2TP80L-92 W2TP90L-92 W2TP100L-92 W2TP120L-92	L/R L/R L/R L/R	526 611 562 632	615 710 672 762	790 905 890 1023			1053 1201 1215 1414	1272 1446 1488 1739
 <p>Glas-Wandschrank 1 Ganzglastür 920 mm 70 mm Rahmen in Edelstahloptik 3 verstellbare Glaseinlegeböden</p> <p>Mögliche Glasarten:</p> <ul style="list-style-type: none"> • Klarglas [KL] • Milchglas [MI] • Schwarzglas [SC] 	450 500 600	WGRA45L-92 WGRA50L-92 WGRA60L-92	L/R L/R L/R	805 808 953	805 808 953	805 808 953			805 808 953	805 808 953
 <p>Glas-Wandschrank 2 Ganzglastüren 920 mm 70 mm Rahmen in Edelstahloptik 3 verstellbare Glaseinlegeböden</p> <p>Mögliche Glasarten:</p> <ul style="list-style-type: none"> • Klarglas [KL] • Milchglas [MI] • Schwarzglas [SC] 	900 1000 1200	WGRA90L-92 WGRA100L-92 WGRA120L-92		1343 1381 1580	1343 1381 1580	1343 1381 1580			1343 1381 1580	1343 1381 1580
 <p>Glas-Wandschrank 1 Glastür 3 verstellbare Glaseinlegeböden mit angeleimter Alugriffleiste im Unterboden (keine Griffbohrung in Glasfront)</p> <p>Glasrahmen 50 mm Rahmenfarben:</p> <ul style="list-style-type: none"> • Edelstahl-Optik [ES] • Schwarz [SC] • Weiss [WE] <p>Mögliche Glasarten:</p> <ul style="list-style-type: none"> • Milchglas [MI] • Schwarzglas [SC] 	450 500 600	WGRF45L-92 WGRF50L-92 WGRF60L-92	L/R L/R L/R	787 790 931	787 790 931	787 790 931			787 790 931	787 790 931
 <p>Glas-Wandschrank 2 Glastüren 3 verstellbare Glaseinlegeböden mit angeleimter Alugriffleiste im Unterboden (keine Griffbohrung in Glasfront)</p> <p>Glasrahmen 50 mm Rahmenfarben:</p> <ul style="list-style-type: none"> • Edelstahl-Optik [ES] • Schwarz [SC] • Weiss [WE] <p>Mögliche Glasarten:</p> <ul style="list-style-type: none"> • Milchglas [MI] • Schwarzglas [SC] 	900 1000 1200	WGRF90L-92 WGRF100L-92 WGRF120L-92		1312 1350 1544	1312 1350 1544	1312 1350 1544			1312 1350 1544	1312 1350 1544

Beschreibung	Breite in mm	Artikel-Nr.		Preisgruppen						
				1	2	3	4	5	6	7
 <p>Glas-Wandschrank 1 Tür 920 mm, mit Rahmenverglasung 3 verstellbare Glaseinlegeböden</p> <p>Glasart bitte angeben!</p>	450 500 600	WGRG45L-92 WGRG50L-92 WGRG60L-92	L/R L/R L/R	661 680 719	686 707 747	702 727 775			976 1033 1142	1073 1143 1272
 <p>Glas-Wandschrank 2 Türen 920 mm mit Rahmenverglasung 3 verstellbare Glaseinlegeböden</p> <p>Glasart bitte angeben!</p>	900 1000 1200	WGRG90L-92 WGRG100L-92 WGRG120L-92		912 920 990	968 959 1031	1054 1014 1103			1601 1628 1838	1794 1846 2097
 <p>Wandschrank für Flachschild- Dunstabzugshaube 1 Tür mit Tip-On (Griff 300) 3 Drahtablagen für Gewürze</p> <p>E-Gerätetyp angeben! Konstruktion und Ausstattung ist geräteabhängig!</p>	600	WDAF60L-92	L/R	547	619	762			976	1157
 <p>Wandschrank für Flachschild- Dunstabzugshaube 2 Türen (Tip-On) 920 mm 3 Drahtablagen für Gewürze</p> <p>E-Gerätetyp angeben! Konstruktion und Ausstattung ist geräteabhängig!</p>	600	W2DAF60L-92		575	641	770			965	1129
 <p>Wandschrank für Flachschild- Dunstabzugshaube 2 Türen (Tip-On) 920 mm 3 Drahtablagen für Gewürze 2 Regale in voller Tiefe links und rechts neben dem 600 mm breiten Abluftschacht</p> <p>E-Gerätetyp angeben! Konstruktion und Ausstattung ist geräteabhängig!</p>	900	W2DAF90L-92		749	846	1041			1332	1575
 <p>Eck-Wandschrank Winkelanschluss 3 verstellbare Einlegeböden 1 Tür 920 mm</p> <p>Tür = links, Anschlag = rechts, Anstellseite = rechts Tür = rechts, Anschlag = links, Anstellseite = links</p> <p>Für Ecklösungen 800 x 800 mm muss ein entsprechender Wand- schrank in 400 mm Breite mitbe- stellt werden!</p>	800 900	WE80-40L-92 WE90-40L-92	L/R L/R	721 760	820 869	1017 1088			1310 1414	1557 1686

7 • Maxx | Raster - Griffmulde Aufsatzschränke

Aufsatzschränke	7.079 - 7.094
Artikel-Übersicht	7.081
Mehrpreise	7.082
1216 mm hoch - 9,5 Raster	7.083 - 7.086
1348 mm hoch - 10,5 Raster	7.087 - 7.090
1480 mm hoch - 11,5 Raster	7.091 - 7.094

Höhenmaße (Korpus):

Unterschranke		Hochschranke		Wandschranke		Aufsatzschranke	
Höhe	Art.-Nr.	Höhe	Art.-Nr.	Höhe	Art.-Nr.	Höhe	Art.-Nr.
792 mm	U...L-79	1320 mm	H...L-R132	396 mm	W...L-39	1216 mm	A...L-121
432 mm	U...L-43	1650 mm	H...L-R165	660 mm	W...L-66	1348 mm	A...L-135
		2046 mm	H...L-R204	792 mm	W...L-79	1480 mm	A...L-148
		2178 mm	H...L-R218	924 mm	W...L-92		
		2310 mm	H...L-R231				

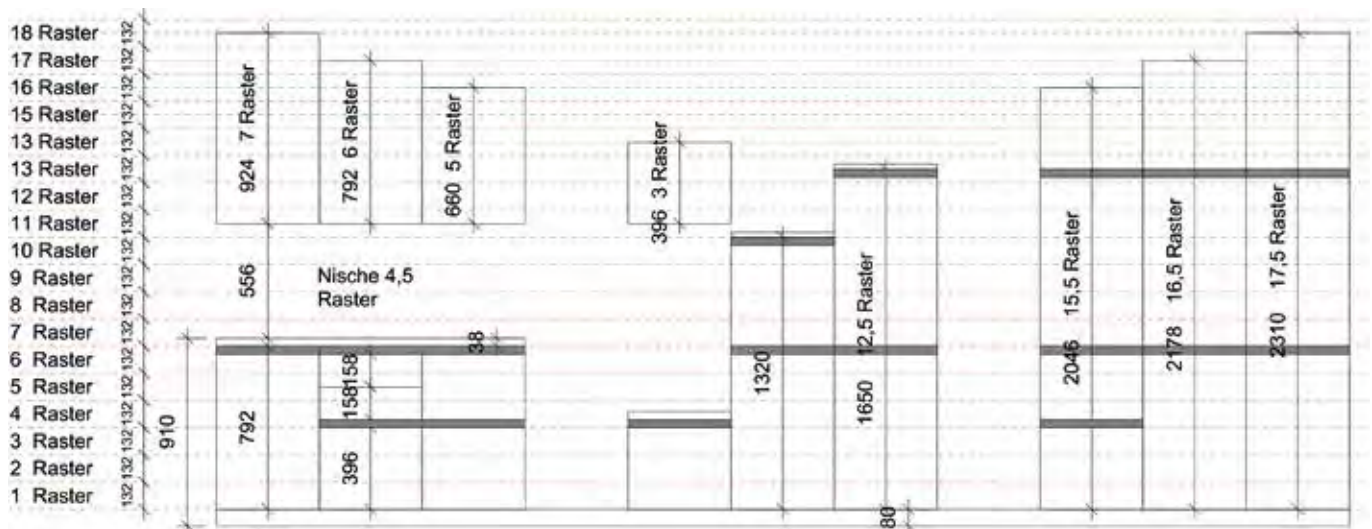





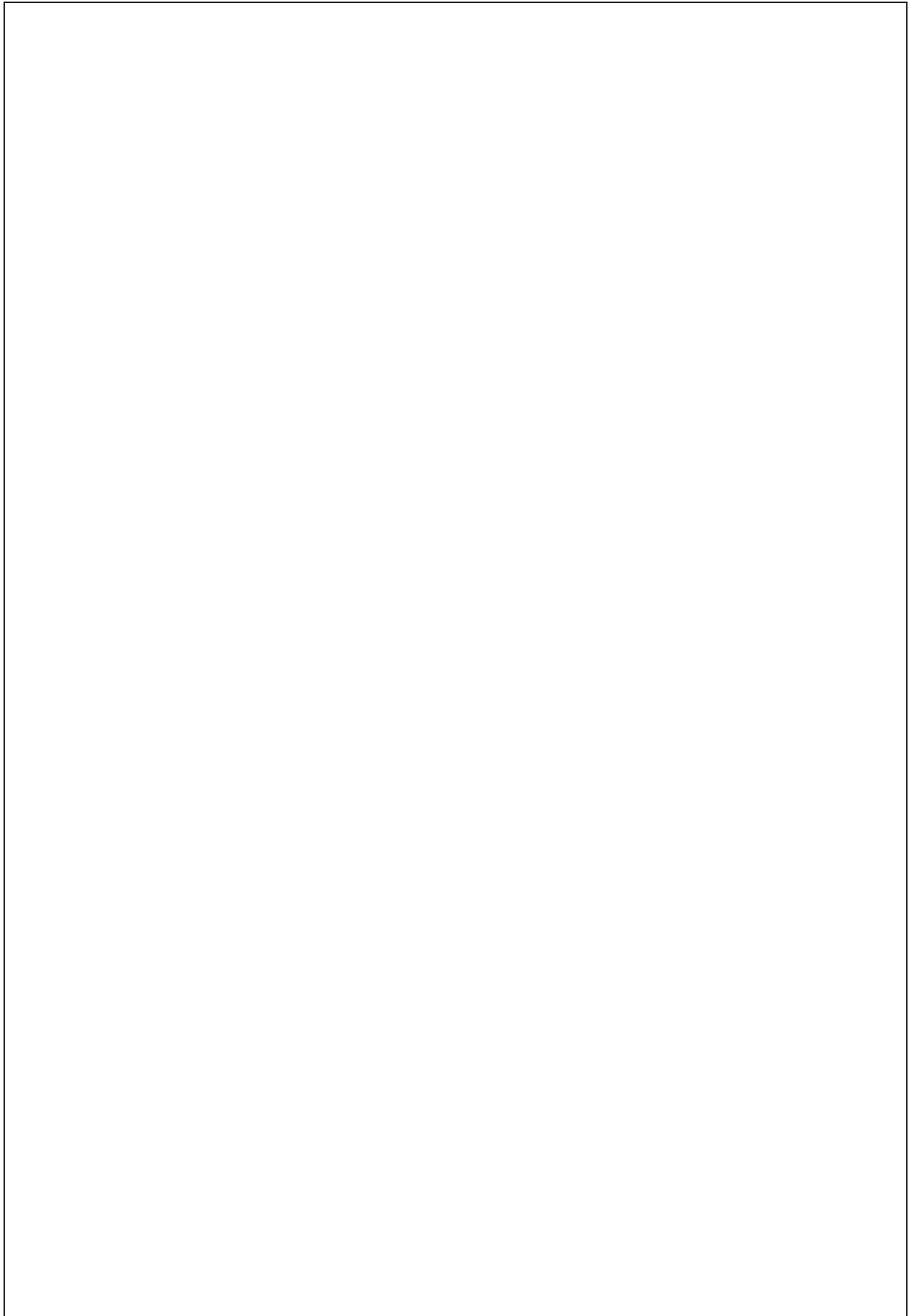





















Symbole / Legende:

NEU! Neuer Artikel



Artikel-Übersicht: Aufsatzschränke Griffmulde (Raster)





 AR15-60-121	 A60L-121	 AS60L-121	 AGRA60L-121	 ASGRA60L-121	 AGRF60L-121	 ASGRF60L-121
 AGRG60L-121	 ASGRG60L-121	 AJ50-121 AJ60-121 AJ90-121 AJG60-121 AJG90-121	 AJT60-121 AJT90-121 AJGT60-121 AJGT90-121			
 AR15-60-135	 A60L-135	 AS60L-135	 AGRA60L-135	 ASGRA60L-135	 AGRF60L-135	 ASGRF60L-135
 AGRG60L-135	 ASGRG60L-135	 AJ50-135 AJ60-135 AJ90-135 AJG60-135 AJG90-135	 AJT60-135 AJT90-135 AJGT60-135 AJGT90-135			
 AR15-60-148	 A60L-148	 AS60L-148	 AGRA60L-148	 ASGRA60L-148	 AGRF60L-148	 ASGRF60L-148
 AGRG60L-148	 ASGRG60L-148	 AJ50-148 AJ60-148 AJ90-148 AJG60-148 AJG90-148	 AJT60-148 AJT90-148 AJGT60-148 AJGT90-148			

1216 mm hoch

1348 mm hoch

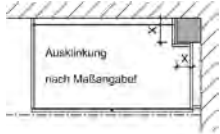

1480 mm hoch

Mehrpreise

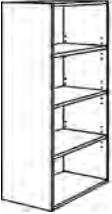
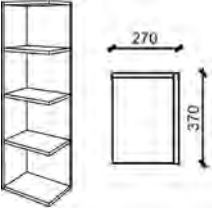



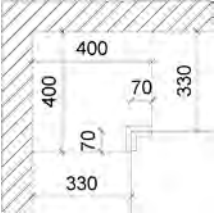
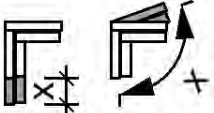

Beschreibung	Artikel-Nr.	Wertpunkte
 <p>Mehrpreis für Maßänderung von Schränken Kürzungen oder Vertiefungen bei Unter-, Hoch-, Wand- und Aufsatzschränken</p> <p>Breite / Höhe Tiefe</p> <p>Bitte Korpusmaß angeben!</p>	<p>MP-BH MP-T</p>	<p>195 74</p>
 <p>Mehrpreis für Schränke mit Dachschräge</p>	<p>MP-DACH</p>	<p>261</p>
 <p>Mehrpreis für Ausklinkung von Schränken</p> <p>Ausklinkung nach Maßangabe!</p>	<p>MP-SAK</p>	<p>261</p>
 <p>Mehrpreis für Schränke mit eingebautem Schloß</p>	<p>MP-SKEY</p>	<p>128</p>
 <p>Mehrpreis für Wandschrank als Unterschrank mit Füßen und Sockel je Schrank</p>	<p>MP-SB</p>	<p>183</p>
<p>Sondernummer Sonderanfertigung, Ergänzungstext, Zusatzinformationen, usw.</p> <p>Holz Zubehör</p> <p>Preis auf Anfrage!</p>	<p>SNRH SNRZ</p>	<p>*</p> <p>- -</p>

KM16: Korpusmaterial 16 mm FM19: Frontmaterial 19 mm (PRG 135/160/230/240)	Breite in mm	Artikel-Nr.	Farben ab Seite 2.004			
			KM 16		FM 19	
Schattenblende mit Dichtlippe	120 300	AP12-121 AP30-121		109 134	164 203	
 Ausgleichs-Regal für Aufsatzschränke 3 verstellbare Einlegeböden 370 mm tief	150-600	AR15-60-121		311	329	
 Abschlusseecke für Aufsatzschränke eckig/gerade 3 feste Böden Tiefe 370 mm Kürzung bis max.: 180 mm Breite, 180 mm Tiefe	270	ARAE27-121	L/R	452	475	



Aufsatzschränke Griffmulde (Raster): Korpus 1216 mm hoch, 350 mm tief L=Links, R=Rechts angeschlagen

Beschreibung	Breite in mm	Artikel-Nr.	L/R	Preisgruppen						
				1	2	3	4	5	6	7
 <p>Blende für Aufsatzschränke Ausführung wie Front Bitte gewünschte Breite angeben! (Abb. Blende links ist Anschraubseite rechts)</p>	50-200	APD20L-121	L/R	160	188	245			331	402
 <p>Eckpaßleiste in Frontfarbe (mit Ober- und Unterboden) Stellmaß 400 x 400 mm max. 480 x 480 mm</p>	70-150	APEL-121		278	307	364			449	520
 <p>Mehrpreis Eckpaßleiste Maß- oder Winkeländerung</p>		MP-PE		97						
 <p>Aufsatzschrank 1 Tür 920 mm 3 verstellbare Einlegeböden 1 offene Nische</p>	600	A60L-121	L/R	514	589	737			962	1149
 <p>Aufsatzschrank 1 Tür 920 mm 1 Auszug 250 mm 3 verstellbare Einlegeböden</p>	600	AS60L-121	L/R	760	846	1017			1272	1485

Aufsatzschränke Griffmulde (Raster): Korpus 1216 mm hoch, 350 mm tief L=Links, R=Rechts angeschlagen

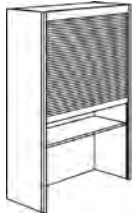

Beschreibung	Breite in mm	Artikel-Nr.		Preisgruppen						
				1	2	3	4	5	6	7
 <p>Aufsatzschrank 1 Ganzglastür 920 mm 70 mm Rahmenbreite in Edelstahloptik 3 verstellbare Glaseinlegeböden 1 offene Nische</p> <p>Mögliche Glasarten:</p> <ul style="list-style-type: none"> • Klarglas [KL] • Milchglas [MI] • Schwarzglas [SC] 	600	AGRA60L-121	L/R	844	844	844			844	844
 <p>Aufsatzschrank 1 Ganzglastür 920 mm 70 mm Rahmenbreite in Edelstahloptik 1 Auszug 250 mm 3 verstellbare Glaseinlegeböden</p> <p>Mögliche Glasarten:</p> <ul style="list-style-type: none"> • Klarglas [KL] • Milchglas [MI] • Schwarzglas [SC] 	600	ASGRA60L-121	L/R	1069	1090	1120			1153	1186
 <p>Aufsatzschrank 1 Glastür mit angeleimter Alugriffleiste im Unterboden 3 verstellbare Glaseinlegeböden 1 offene Nische</p> <p>Glasrahmen 50 mm Rahmenfarben:</p> <ul style="list-style-type: none"> • Edelstahl-Optik [ES] • Schwarz [SC] • Weiss [WE] <p>Mögliche Glasarten:</p> <ul style="list-style-type: none"> • Milchglas [MI] • Schwarzglas [SC] 	600	AGRF60L-121	L/R	828	828	828			828	828
 <p>Aufsatzschrank 1 Glastür mit angeleimter Alugriffleiste im Unterboden 3 verstellbare Glaseinlegeböden 1 Schubkasten</p> <p>Glasrahmen 50 mm Rahmenfarben:</p> <ul style="list-style-type: none"> • Edelstahl-Optik [ES] • Schwarz [SC] • Weiss [WE] <p>Mögliche Glasarten:</p> <ul style="list-style-type: none"> • Milchglas [MI] • Schwarzglas [SC] 	600	ASGRF60L-121	L/R	1017	1034	1065			1095	1126
 <p>Aufsatzschrank 1 Tür 920 mm mit Rahmenverglasung 3 verstellbare Glaseinlegeböden 1 offene Nische</p> <p>Glasart bitte angeben!</p>	600	AGRG60L-121	L/R	727	727	727			824	906
 <p>Aufsatzschrank 1 Tür 920 mm mit Rahmenverglasung 1 Auszug 250 mm 3 verstellbare Glaseinlegeböden</p> <p>Glasart bitte angeben!</p>	600	ASGRG60L-121	L/R	952	970	997			1025	1056



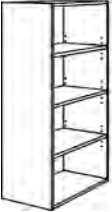
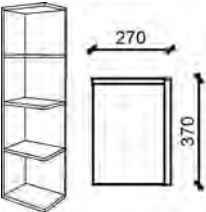

Aufsatzschränke Griffmulde (Raster): Korpus 1216 mm hoch

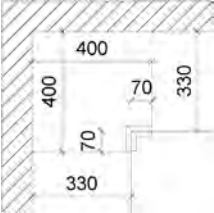
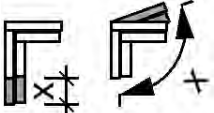
Beschreibung		Artikel-Nr.	Wertpunkte
 <p>Aufsatz-Funktionsschrank 2 verstellbare Einlegeböden 1 fester Konstruktionsboden 3 Steckdosen</p> <p>Jalousie (Kunststoff) Mögliche Jalousiefarben: • Edelstahlfarbe [E] • Schwarz [SW] • Weiss [WE]</p> <p>Glas-Jalousie Mögliche Glasarten: • Milchglas [MI] • Schwarzglas [SC]</p> <p>Korpustiefe: 350 mm (Gesamttiefe 370 mm) In der Tiefe bis max. 330 mm kürzbar!</p> <p>Nischenhöhe bis fester Boden: 390 mm</p>	<p>500 600 900</p> <p>600 900</p>	<p>AJ50-121 AJ60-121 AJ90-121</p> <p>AJG60-121 AJG90-121</p>	<p>1472 1654 1955</p> <p>2969 3226</p>
 <p>Aufsatz-Funktionsschrank mit Auszugstablar und Jalousie Tablartiefe 470 mm 2 verstellbare Einlegeböden 1 fester Konstruktionsboden 3 Steckdosen</p> <p>Jalousie (Kunststoff) Tablarbreite 519 mm Tablarbreite 819 mm Mögliche Jalousiefarben: • Edelstahlfarbe [E] • Schwarz [SW] • Weiss [WE]</p> <p>Glas-Jalousie Tablarbreite 481 mm Tablarbreite 781 mm Mögliche Glasarten: • Milchglas [MI] • Schwarzglas [SC]</p> <p>Max. Gerätemaße (B/T/H): 490/420/440 mm</p> <p>Korpustiefe: 560 mm (Gesamttiefe 580 mm) In der Tiefe bis max. 330 mm kürzbar!</p> <p>Nischenhöhe bis fester Boden: 440 mm</p>	<p>600 900</p> <p>600 900</p>	<p>AJT60-121 AJT90-121</p> <p>AJGT60-121 AJGT90-121</p>	<p>1852 2216</p> <p>3230 3487</p>

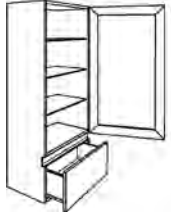
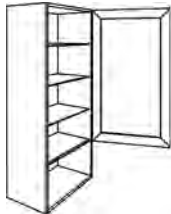

KM16: Korpusmaterial 16 mm FM19: Frontmaterial 19 mm (PRG 135/160/230/240)	Breite in mm	Artikel-Nr.	Farben ab Seite 2.004				
			KM 16		FM 19		
Schattenblende mit Dichtlippe	120 300	AP12-135 AP30-135		116 141		173 213	
 Ausgleichs-Regal für Aufsatzschränke 3 verstellbare Einlegeböden 370 mm tief	150-600	AR15-60-135		344		361	
 Abschlusseecke für Aufsatzschränke eckig/gerade 3 feste Böden Tiefe 370 mm Kürzung bis max.: 180 mm Breite, 180 mm Tiefe	270	ARAE27-135	L/R	478		502	

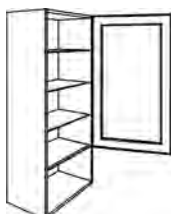
Aufsatzschränke Griffmulde (Raster): Korpus 1348 mm hoch, 350 mm tief L=Links, R=Rechts angeschlagen

Beschreibung	Breite in mm	Artikel-Nr.		Preisgruppen						
				1	2	3	4	5	6	7
 <p>Blende für Aufsatzschränke Ausführung wie Front Bitte gewünschte Breite angeben! (Abb. Blende links ist Anschraubseite rechts)</p>	50-200	APD20L-135	L/R	169	202	265			361	442
 <p>Eckpaßleiste in Frontfarbe (mit Ober- und Unterboden) Stellmaß 400 x 400 mm max. 480 x 480 mm</p>	70-150	APEL-135		301	333	397			493	573
 <p>Mehrp reis Eckpaßleiste Maß- oder Winkeländerung</p>		MP-PE		97						
 <p>Aufsatzschrank 1 Tür 1052 mm 3 verstellbare Einlegeböden 1 offene Nische</p>	600	A60L-135	L/R	568	654	827			1086	1303
 <p>Aufsatzschrank 1 Tür 1052 mm 1 Auszug 250 mm 3 verstellbare Einlegeböden</p>	600	AS60L-135	L/R	974	1071	1266			1557	1800

Beschreibung	Breite in mm	Artikel-Nr.		Preisgruppen						
				1	2	3	4	5	6	7
 <p>Aufsatzschrank 1 Ganzglastür 1052 mm 70 mm Rahmenbreite in Edelstahloptik 3 verstellbare Glaseinlegeböden 1 offene Nische</p> <p>Mögliche Glasarten:</p> <ul style="list-style-type: none"> • Klarglas [KL] • Milchglas [MI] • Schwarzglas [SC] 	600	AGRA60L-135	L/R	916	916	916			916	916
 <p>Aufsatzschrank 1 Ganzglastür 1052 mm 70 mm Rahmenbreite in Edelstahloptik 1 Auszug 250 mm 3 verstellbare Glaseinlegeböden</p> <p>Mögliche Glasarten:</p> <ul style="list-style-type: none"> • Klarglas [KL] • Milchglas [MI] • Schwarzglas [SC] 	600	ASGRA60L-135	L/R	1245	1269	1304			1342	1380
 <p>Aufsatzschrank 1 Glastür mit angeleimter Alugriffleiste im Unterboden 3 verstellbare Glaseinlegeböden 1 offene Nische</p> <p>Glasrahmen 50 mm Rahmenfarben:</p> <ul style="list-style-type: none"> • Edelstahl-Optik [ES] • Schwarz [SC] • Weiss [WE] <p>Mögliche Glasarten:</p> <ul style="list-style-type: none"> • Milchglas [MI] • Schwarzglas [SC] 	600	AGRF60L-135	L/R	897	897	897			897	897
 <p>Aufsatzschrank 1 Glastür mit angeleimter Alugriffleiste im Unterboden 3 verstellbare Glaseinlegeböden 1 Schubkasten</p> <p>Glasrahmen 50 mm Rahmenfarben:</p> <ul style="list-style-type: none"> • Edelstahl-Optik [ES] • Schwarz [SC] • Weiss [WE] <p>Mögliche Glasarten:</p> <ul style="list-style-type: none"> • Milchglas [MI] • Schwarzglas [SC] 	600	ASGRF60L-135	L/R	1183	1206	1238			1275	1311
 <p>Aufsatzschrank 1 Tür 1052 mm mit Rahmenverglasung 3 verstellbare Glaseinlegeböden 1 offene Nische</p> <p>Glasart bitte angeben!</p>	600	AGRG60L-135	L/R	800	800	800			906	997
 <p>Aufsatzschrank 1 Tür 1052 mm mit Rahmenverglasung 1 Auszug 250 mm 3 verstellbare Glaseinlegeböden</p> <p>Glasart bitte angeben!</p>	600	ASGRG60L-135	L/R	1120	1141	1174			1207	1242

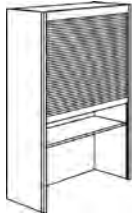
Aufsatzschranke Griffmulde (Raster): Korpus 1348 mm hoch



Beschreibung		Artikel-Nr.	Wertpunkte
 <p>Aufsatz-Funktionsschrank 2 verstellbare Einlegeböden 1 fester Konstruktionsboden 3 Steckdosen</p> <p>Jalousie (Kunststoff) Mögliche Jalousiefarben: • Edelstahlfarbe [E] • Schwarz [SW] • Weiss [WE]</p> <p>Glas-Jalousie Mögliche Glasarten: • Milchglas [MI] • Schwarzglas [SC]</p> <p>Korpustiefe: 350 mm (Gesamttiefe 370 mm) In der Tiefe bis max. 330 mm kürzbar!</p> <p>Nischenhöhe bis fester Boden: 390 mm</p>	<p>500 600 900</p> <p>600 900</p>	<p>AJ50-135 AJ60-135 AJ90-135</p> <p>AJG60-135 AJG90-135</p>	<p>1532 1721 2032</p> <p>3059 3290</p>
 <p>Aufsatz-Funktionsschrank mit Auszugstablar und Jalousie Tablartiefe 470 mm 2 verstellbare Einlegeböden 1 fester Konstruktionsboden 3 Steckdosen</p> <p>Jalousie (Kunststoff) Tablarbreite 519 mm Tablarbreite 819 mm Mögliche Jalousiefarben: • Edelstahlfarbe [E] • Schwarz [SW] • Weiss [WE]</p> <p>Glas-Jalousie Tablarbreite 481 mm Tablarbreite 781 mm Mögliche Glasarten: • Milchglas [MI] • Schwarzglas [SC]</p> <p>Max. Gerätemaße (B/T/H): 490/420/440 mm</p> <p>Korpustiefe: 560 mm (Gesamttiefe 580 mm) In der Tiefe bis max. 330 mm kürzbar!</p> <p>Nischenhöhe bis fester Boden: 440 mm</p>	<p>600 900</p> <p>600 900</p>	<p>AJT60-135 AJT90-135</p> <p>AJGT60-135 AJGT90-135</p>	<p>1982 2293</p> <p>3320 3550</p>



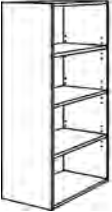
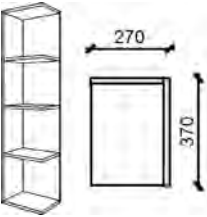

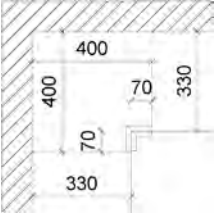
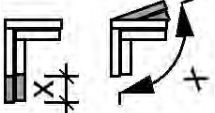

Aufsatzschränke Griffmulde (Raster): 1480 mm hoch - Blenden / Regale

L=Links, R=Rechts angeschlagen

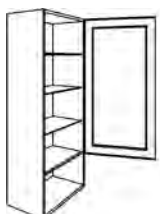

KM16: Korpusmaterial 16 mm FM19: Frontmaterial 19 mm (PRG 135/160/230/240)	Breite in mm	Artikel-Nr.	Farben ab Seite 2.004				
			KM 16		FM 19		
Schattenblende mit Dichtlippe	120 300	AP12-148 AP30-148		126 147		188 226	
 <p>Ausgleichs-Regal für Aufsatzschränke 3 verstellbare Einlegeböden 370 mm tief</p>	150-600	AR15-60-148		373		391	
 <p>Abschlusseecke für Aufsatzschränke eckig/gerade 3 feste Böden Tiefe 370 mm</p> <p>Kürzung bis max.: 180 mm Breite, 180 mm Tiefe</p>	270	ARAE27-148	L/R	494		519	

Aufsatzschränke Griffmulde (Raster): Korpus 1480 mm hoch, 350 mm tief L=Links, R=Rechts angeschlagen

Beschreibung	Breite in mm	Artikel-Nr.		Preisgruppen						
				1	2	3	4	5	6	7
 <p>Blende für Aufsatzschränke Ausführung wie Front Bitte gewünschte Breite angeben! (Abb. Blende links ist Anschraubseite rechts)</p>	50-200	APD20L-148	L/R	180	215	286			393	482
 <p>Eckpaßleiste in Frontfarbe (mit Ober- und Unterboden) Stellmaß 400 x 400 mm max. 480 x 480 mm</p>	70-150	APEL-148		321	356	427			535	622
 <p>Mehrpreis Eckpaßleiste Maß- oder Winkeländerung</p>		MP-PE		97						
 <p>Aufsatzschrank 1 Tür 1184 mm 3 verstellbare Einlegeböden 1 offene Nische</p>	600	A60L-148	L/R	610	706	898			1186	1426
 <p>Aufsatzschrank 1 Tür 1184 mm 1 Auszug 250 mm 3 verstellbare Einlegeböden</p>	600	AS60L-148	L/R	1049	1155	1366			1682	1945

Beschreibung	Breite in mm	Artikel-Nr.		Preisgruppen						
				1	2	3	4	5	6	7
 <p>Aufsatzschrank 1 Ganzglastür 1184 mm 70 mm Rahmenbreite in Edelstahloptik 3 verstellbare Glaseinlegeböden 1 offene Nische</p> <p>Mögliche Glasarten:</p> <ul style="list-style-type: none"> • Klarglas [KL] • Milchglas [MI] • Schwarzglas [SC] 	600	AGRA60L-148	L/R	996	996	996			996	996
 <p>Aufsatzschrank 1 Ganzglastür 1184 mm 70 mm Rahmenbreite in Edelstahloptik 1 Auszug 250 mm 3 verstellbare Glaseinlegeböden</p> <p>Mögliche Glasarten:</p> <ul style="list-style-type: none"> • Klarglas [KL] • Milchglas [MI] • Schwarzglas [SC] 	600	ASGRA60L-148	L/R	1358	1384	1424			1467	1508
 <p>Aufsatzschrank 1 Glastür mit angeleimter Alugriffleiste im Unterboden 3 verstellbare Glaseinlegeböden 1 offene Nische</p> <p>Glasrahmen 50 mm Rahmenfarben:</p> <ul style="list-style-type: none"> • Edelstahl-Optik [ES] • Schwarz [SC] • Weiss [WE] <p>Mögliche Glasarten:</p> <ul style="list-style-type: none"> • Milchglas [MI] • Schwarzglas [SC] 	600	AGRF60L-148	L/R	973	973	973			973	973
 <p>Aufsatzschrank 1 Glastür mit angeleimter Alugriffleiste im Unterboden 3 verstellbare Glaseinlegeböden 1 Schubkasten</p> <p>Glasrahmen 50 mm Rahmenfarben:</p> <ul style="list-style-type: none"> • Edelstahl-Optik [ES] • Schwarz [SC] • Weiss [WE] <p>Mögliche Glasarten:</p> <ul style="list-style-type: none"> • Milchglas [MI] • Schwarzglas [SC] 	600	ASGRF60L-148	L/R	1291	1315	1353			1394	1433
 <p>Aufsatzschrank 1 Tür 1184 mm mit Rahmenverglasung 3 verstellbare Glaseinlegeböden 1 offene Nische 1 verstellbarer Einlegeboden</p> <p>Glasart bitte angeben!</p>	600	AGRG60L-148	L/R	873	873	873			989	1088
 <p>Aufsatzschrank 1 Tür 1184 mm mit Rahmenverglasung 1 Auszug 250 mm 3 verstellbare Glaseinlegeböden</p> <p>Glasart bitte angeben!</p>	600	ASGRG60L-148	L/R	1232	1256	1292			1329	1367

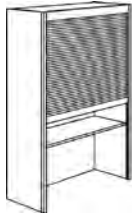
Aufsatzschränke Griffmulde (Raster): Korpus 1480 mm hoch

Beschreibung		Artikel-Nr.	Wertpunkte
 <p>Aufsatz-Funktionsschrank 3 verstellbare Einlegeböden 1 fester Konstruktionsboden 3 Steckdosen</p> <p>Jalousie (Kunststoff) Mögliche Jalousiefarben: • Edelstahlfarbe [E] • Schwarz [SW] • Weiss [WE]</p> <p>Glas-Jalousie Mögliche Glasarten: • Milchglas [MI] • Schwarzglas [SC]</p> <p>Korpustiefe: 350 mm (Gesamttiefe 370 mm) In der Tiefe bis max. 330 mm kürzbar!</p> <p>Nischenhöhe bis fester Boden: 390 mm</p>	<p>500 600 900</p> <p>600 900</p>	<p>AJ50-148 AJ60-148 AJ90-148</p> <p>AJG60-148 AJG90-148</p>	<p>1591 1790 2114</p> <p>3151 3357</p>
 <p>Aufsatz-Funktionsschrank mit Auszugstablar und Jalousie Tablartiefe 470 mm 3 verstellbare Einlegeböden 1 fester Konstruktionsboden 3 Steckdosen</p> <p>Jalousie (Kunststoff) Tablarbreite 519 mm Tablarbreite 819 mm Mögliche Jalousiefarben: • Edelstahlfarbe [E] • Schwarz [SW] • Weiss [WE]</p> <p>Glas-Jalousie Tablarbreite 481 mm Tablarbreite 781 mm Mögliche Glasarten: • Milchglas [MI] • Schwarzglas [SC]</p> <p>Max. Gerätemaße (B/T/H): 490/420/440 mm</p> <p>Korpustiefe: 560 mm (Gesamttiefe 580 mm) In der Tiefe bis max. 330 mm kürzbar!</p> <p>Nischenhöhe bis fester Boden: 440 mm</p>	<p>600 900</p> <p>600 900</p>	<p>AJT60-148 AJT90-148</p> <p>AJGT60-148 AJGT90-148</p>	<p>2051 2374</p> <p>3411 3617</p>

8 • Programmneutrale Artikel

Sockel- /Deckenblenden	8.002 - 8.003
Regalsystem YouK	8.004 - 8.005
Metallregale Smart Cube	8.006
Spanplattenvorbau	8.007
Ergänzungsartikel	8.008 - 8.012
Arbeitsplatten und -zubehör	8.013 - 8.030
Nischenausstattung	8.031 - 8.034
Wangensystem	8.035 - 8.050
Kamine	8.051
Innenorganisation / Abfallsammler	8.053 - 8.060
Beleuchtung / Technik	8.061 - 8.071
Einzelteile	8.073 - 8.077

Symbole / Legende:



Neuer Artikel



Artikel nicht möglich mit Griff-Nr. 270 / 340 / 360 / 370 (Griffleiste)





Artikel nicht möglich mit Griff-Nr. 300 Tip-On



Bei Griff-Nr. 300 Tip-On ist das Öffnen der Fronten nur mit vertikaler Eingriffleiste möglich!

Sockel- /Deckenblenden

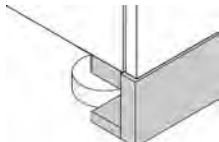
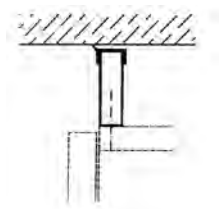
KM: Korpusmaterial GHG: Frontfarben PRG 230 SM: Frontfarben PRG 240	mm	Artikel-Nr.	Wertpunkte					
			KM			GHG SM		
 <p>Durchgehender Vorsatzsockel Preis je lfm.</p> <p>16 mm stark [KM], max. 3200 mm 19 mm stark [GHG/SM], max. 2700 mm</p> <p>Bei Kücheneubestellung ist der Sockel in Korpusmaterial (KM) im Schrankpreis enthalten.</p>		SB					58	
 <p>Durchgehender Vorsatzsockel Preis je lfm.</p> <p>16 mm stark [KM] 19 mm stark [GHG/SM]</p> <p>Max. Längen: KM: 3200 mm GHG/SM: 2700 mm</p> <p>als Zusatzbedarf</p>	80 100 130 150 200	SB8 SB10 SB13 SB15 SB20		53 53 53 58 70			115 115 115 119 128	
 <p>Durchgehender Vorsatzsockel für frontbündige Montage Preis je lfm.</p> <p>25 mm stark</p> <p>Max. Längen: KM: 2800 mm GHG/SM: 2600 mm</p> <p>Bodenblende wird lose mitgeliefert.</p> <p>Nicht möglich bei Unterbaugeräten und Diagonalschränken. Seitensockel ist nicht möglich, Wange einplanen.</p>	100 130 150 200	SBF10 SBF13 SBF15 SBF20		75 80 84 94			118 124 132 140	
 <p>Deckenblende max. Höhe 200 mm Bitte Maße angeben! Preis je lfm.</p>		DBK		55			128	

Sockel- /Deckenblenden

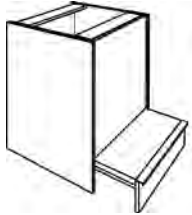
KM: Korpusmaterial GHG: Frontfarben PRG 230 SM: Frontfarben PRG 240	mm	Artikel-Nr.	KM			GHG SM	
 <p>Podestauszug Kindergarten in Sockeldekor, 150 / 200 mm hoch Auszugstiefe 450 mm Traglast bis 150 kg Trittläche mit Antirutschbeschichtung, mit Griffleiste 270/340 Ohne Schubkasten unter der Trittläche!</p> <p>Wie Sockelblende durchlaufend eingebaut. Am Zeilenende nur mit Stützwange möglich!</p> <p>1 Front / Auszug</p> <p>2 Fronten / Auszüge</p> <p>3 Fronten / Auszüge</p> <p>4 Fronten / Auszüge</p>							
<p>Mehrpreis für Sockelpodest mit Schubkasten unter der Trittläche</p>	600 800 900 1000 1200	MP-SBPAS60 MP-SBPAS80 MP-SBPAS90 MP-SBPAS100 MP-SBPAS120	129 136 143 152 166				

Regalsystem YouK

Beschreibung	Tiefe in mm	Artikel-Nr.	KM	APL38	GHG M	FU L1	L19 L25 L50	B19 B25 B50
			Korpusmaterial	Arbeitsplattenfarbe	Frontdekor PRG 135/160/200/230/240	Frontdekor PRG 290 / 610	Frontdekor PRG 530 / 540 Lack	Beton- / Steinoberfläche

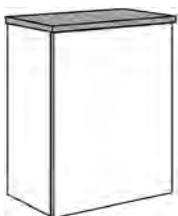

Abdeckboden für YouK-Regal
Max. Länge: 2700 mm
Preis pro lfd. 100 mm

Stärke:

- 19 mm
- 25 mm
- 38 mm
- 50 mm







Abdeckboden für YouK-Unterschrank
Max. Länge: 2700 mm
Preis pro lfd. 100 mm

Stärke:

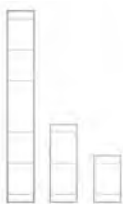
- 19 mm
- 25 mm
- 38 mm
- 50 mm

		NEU!						
288	ADB19-29	12		16	25	39	95	
288	ADB25-29	14			43	105		
288	ADB38-29		33					
288	ADB50-29				70	139		
372	ADB19-37	12		16	28	43	105	
372	ADB25-37	14			46	113		
372	ADB38-37		36					
372	ADB50-37				74	144		

Regalsystem YouK

Beschreibung	Breite in mm	Artikel-Nr.		Preisgruppen						
				1	2	3	4	5	6	7
 <p>YouK Leiter 320 mm tief Farbe: Tiefschwarz</p> <p>Leiterhöhe 550 mm Leiterhöhe 905 mm Leiterhöhe 2210 mm</p>		RY32L55 RY32L91 RY32L221	NEU! * * *							139 166 294
 <p>YouK Garderobenstange Set, vormontiert bestehend aus: 1 Garderobenstange 600 mm 2 Außenanbindungen Farbe: Tiefschwarz</p>		RY32GS60A	NEU! *							92
 <p>YouK Hakenleiste Für lichte Breite 600 mm (zwischen zwei Leitern) Farbe: Tiefschwarz</p>		RY32HL60	NEU! *							67
 <p>YouK Korpshalterung außen bestehend aus: 2 Halterungen außen inkl. Befestigungsmaterial Farbe: Tiefschwarz</p>		RY32KHA	NEU! *							64
 <p>YouK Korpshalterung-Erweiterung bestehend aus: 1 Halterung mittig inkl. Befestigungsmaterial Farbe: Tiefschwarz</p>		RY32KHM	NEU! *							45
 <p>Unterschrank für Regalsystem YouK 350 mm tief 1 Auszug 392 mm</p> <p>Korpshalterung und Abdeckboden bitte mitbestellen</p>	600	RYUA60-39	NEU!	372	389	426			480	526
 <p>Unterschrank für Regalsystem YouK 350 mm tief 1 Auszug 392 mm 1 Innenschubkasten</p> <p>Korpshalterung und Abdeckboden bitte mitbestellen</p>	600	RYUIA60-39	NEU!	495	513	550			604	650



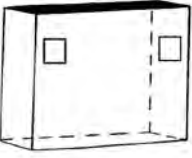
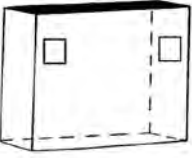
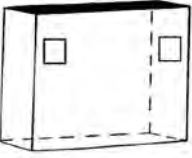

Metallregale Smart Cube

KM16: Korpusmaterial 16 mm FM19: Frontmaterial 19 mm (PRG 135/160/230/240)	Breite in mm	Artikel-Nr.	Farben ab Seite 2.004					
			KM 16		FM 19			
 <p>Metallregal Smartcube edelstahlfarben</p> <p>Böden 16 mm in der gewählten Ausführung/Farbe</p> <p>450 mm hoch 250 mm tief</p>	600 900 1200	RSCE60-45 RSCE90-45 RSCE120-45	* * *	311 342 380				
 <p>Metallregal Smartcube schwarz</p> <p>Böden 16 mm in der gewählten Ausführung/Farbe</p> <p>450 mm hoch 250 mm tief</p>	600 900 1200	RSCS60-45 RSCS90-45 RSCS120-45	* * *	311 342 380				





Spanplattenvorbau

Beschreibung	mm	Artikel-Nr.	Wertpunkte
 <p>Spanplattenvorbau in Korpusfarbe 1140 x 155 mm</p> <p>für 30°-abgeschrägte Lösung von der Arbeitsplatte bis zur Oberkante Wandschrank</p> <p>Höhenmaß bitte angeben!</p>	1140x155	WVB114-15	287
 <p>Spanplattenvorbau in Korpusfarbe 900 x 150 mm</p> <p>für 45°-abgeschrägte Lösung von der Arbeitsplatte bis zur Oberkante Wandschrank</p> <p>Höhenmaß bitte angeben!</p>	900x150	WVB90-15	287
 <p>Spanplattenvorbau in Korpusfarbe 900 x 120 mm</p> <p>für gerade vorgezogene Lösung</p> <p>Höhenmaß bitte angeben!</p>	900x120	WVB90-12	287
<p>Mehrpriis für Spanplattenvorbau roh für kundenseitige Beschichtung (Putz/Tapete)</p>		MP-WVB	87



Ergänzungsartikel

Beschreibung	mm	Artikel-Nr.		KM	APL	M	GHG SM	FU L1	L	
				Korpusmaterial	Arbeitsplattenfarbe	Frontdekor PRG 135 / 160 / 200	Frontdekor PRG 230 / 240	Frontdekor PRG 290 / 610	Frontdekor PRG 530 / 540 Lack	
 <p>Stützwange 650 mm tief 920 mm hoch</p>	19	UWS19		96		122	150	416	634	
 <p>Rückwandverkleidung für freistehende Unterschränke Arbeitsplattentiefe beachten (650 mm) Umleimer rundum Preis pro 1000 mm Höhe 722 mm oder 822 - 922 mm</p> <p>max. Länge 2000 mm bei Holzdekoren, Dekorverlauf senkrecht</p> <p>max. Länge 3200 mm bei Unidekoren</p>	16 19	RV16 RV19		239		253	348	553	749	
 <p>Steckbord-System Spezial-Wandbefestigung 220 mm tief, 25 mm stark Preis pro 1000 mm Kürzbar bis 130 mm Tiefe</p>	25 38	WB25-22 WB38-22		178	392				352	
 <p>Regalboden-System 370 mm tief Preis pro 1000 mm</p> <p>Tragkraft 12 kg Klemmhalter in Schwarz matt</p>	19 25 38	WB19-37 WB25-37 WB38-37		178 218	433	178	266	313	456	
 <p>Eckabschrägung nach Angabe für Plattenstärke 19 / 25 mm inkl. Dickkante</p>		WB-AS		100						

Ergänzungsartikel

Beschreibung	Breite in mm	Artikel-Nr.		Wertpunkte
 <p>Einlegeboden für Unterschränke Tiefe: 500 mm</p> <p>Für Korpusbreite: 250 mm 300 mm 400 mm 450 mm 500 mm 600 mm 800 mm 900 mm 1000 mm 1200 mm</p>	211 261 361 411 461 561 761 861 961 1161	EB25-19 EB30-19 EB40-19 EB45-19 EB50-19 EB60-19 EB80-19 EB90-19 EB100-19 EB120-19	* * * * * * * * * *	20 28 28 32 32 37 42 47 49 58
 <p>Einlegeböden für Wandschränke Tiefe: 294 mm</p> <p>Für Korpusbreite: 250 mm 300 mm 400 mm 450 mm 500 mm 600 mm 800 mm 900 mm 1000 mm 1200 mm</p>	211 261 361 411 461 561 761 861 961 1161	EBW25-19 EBW30-19 EBW40-19 EBW45-19 EBW50-19 EBW60-19 EBW80-19 EBW90-19 EBW100-19 EBW120-19	* * * * * * * * * *	19 19 28 32 32 34 37 37 37 45
 <p>Glas-Einlegeböden für Wandschränke Tiefe: 292 mm</p> <p>Für Korpusbreite: 450 mm 500 mm 600 mm 800 mm 900 mm 1000 mm 1200 mm</p>	411 461 561 761 861 961 1161	EGB45-19 EGB50-19 EGB60-19 EGB80-19 EGB90-19 EGB100-19 EGB120-19	* * * * * * *	32 32 34 37 37 39 47
 <p>Sockelpodest 50 mm hoch für nicht höhenverstellbare Unterbau-Elektrogeräte (nur erforderlich bei Arbeitshöhe 910 mm)</p> <p>Podest ist in der Höhe um 10 mm verstellbar.</p>	450 600	SUG5/45 SUG5/60		151 151
 <p>Sockelpodest 100 mm hoch für nicht höhenverstellbare Unterbau-Elektrogeräte (nur erforderlich bei Arbeitshöhe 960 mm)</p> <p>Podest ist in der Höhe um 10 mm verstellbar.</p>	450 600	SUG10/45 SUG10/60		165 165

Ergänzungsartikel

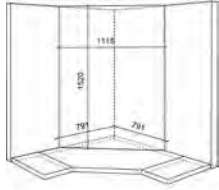
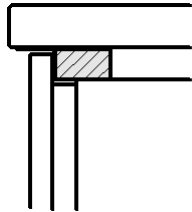
Beschreibung	mm	Artikel-Nr.		Wertpunkte
 <p>Korpusmaterial 19 mm Zuschnittmaterial allseitig Dickkante Preis pro qm Mindestmaß: 120 mm!</p> <p>beidseitig beschichtet Max. Länge: 2700 mm</p>		ZMK19-2		220
 <p>Frontmaterial 19 mm Zuschnittmaterial einseitig beschichtet Preis pro qm Mindestmaß: 120 mm!</p> <p>Maserung horizontal Max. Länge: 2600 mm Max. Höhe: 1950 mm</p> <p>Maserung vertikal Max. Länge: 1950 mm Max. Höhe: 2600 mm</p> <p>Nur in Preisgruppe 1 / 2</p>		ZMFH19-1 ZMFV19-1		211 211
<p>Abschrägung Korpus-/Frontmaterial</p>		ZM-AS		58
 <p>Nischen-Rückwand Breite:1118 mm Höhe:1520 mm</p> <p>Korpusfarben Rohspanplatte</p>		NVKE105 NVRE105		183 183
 <p>Höhenausgleichsblenden 2 Massivholzleisten 19 mm 2 Massivholzleisten 27 mm Vorderkante in Korpusfarbe zur Montage oberhalb einer vollintegrierten Spülmaschine.</p> <p>Inkl. Montageanleitung</p>		HAB46	*	81

Ergänzungsartikel

Beschreibung	Breite in mm	Artikel-Nr.		Wertpunkte
 <p>Kippsicherung für freistehende Unterschränke 2 Bändeisen 500 mm lang mit Lochbohrung inkl. Befestigungsmaterial</p> <p>Die Kippsicherung sollte aus Sicherheitsgründen bei jeder freistehenden Planung mitbestellt werden!</p>		KIPPS	*	48
 <p>Hitzeschutzboden für Schubkästen unter dem Kochfeld eingebaut (auch für Induktion geeignet)</p>	500 600 800 900 1000 1200	HIBO50 HIBO60 HIBO80 HIBO90 HIBO100 HIBO120	* * * * * *	95 100 117 128 134 158
 <p>Metalleiste zum Aufhängen von Wandschränken</p>	3000	HMS300	*	34
 <p>Oberbodenwinkel zur Unterstützung von Oberböden bei mehr als 1200 mm Spannweite</p>		WZB	*	9
 <p>Lenkrolle zum Unterbau unter Korpusboden Bauhöhe 75 mm Tragkraft 40 kg Achtung: Kippgefahr bei Auszugschränken!</p>		LR	*	38
 <p>Korbteiler für:</p> <ul style="list-style-type: none"> • UA15 • HA30 		UA15-KT HA30-KT	* *	19 22

Ergänzungsartikel

Beschreibung	Breite in mm	Artikel-Nr.		Wertpunkte
<p style="text-align: center;">CORNERSTONE MAXX</p> <div style="display: flex; justify-content: space-around;"> <div style="text-align: center;">  <p>Rail (Standard)</p> </div> <div style="text-align: center;">  <p>Planero (MP)</p> </div> <div style="text-align: center;"> <p>Körbe für Frontauszug (Apothekerschrank)</p>  <p>Premea (Standard)</p>  <p>Planero (MP)</p> </div> </div>				
 <p>Tablarboden-Set PLANERO für Eckschränke CORNERSTONE MAXX (statt Tablare Rail)</p> <p>Set (2 Stück) für:</p> <ul style="list-style-type: none"> • UECM115-65-79 oder -72 • UECM110-65-79 oder -72 • UECM125-65-79 oder -72 <p>Set (4 Stück) für:</p> <ul style="list-style-type: none"> • HECM115-65-..132 oder -..165 		<p>UECM-P115S UECM-P110S UECM-P125S</p> <p>HECM-P115S</p>	<p>* * * *</p>	<p>397 397 397 794</p>
 <p>Korb-Set PLANERO (statt Korb-Set Premea)</p> <p>passend für:</p> <p>HA30-..132 (3 Stück) 300 HA-P30S3 HA30-..165 (4 Stück) 300 HA-P30S4 HA30-..191/-204/-218/-231 (5 Stk.) 300 HA-P30S5</p> <p>HA40-..132 (3 Stück) 400 HA-P40S3 HA40-..165 (4 Stück) 400 HA-P40S4 HA40-..191/-204/-218/-231 (5 Stk.) 400 HA-P40S5</p>			<p>* * * * * * *</p>	<p>170 228 284 199 265 332</p>
 <p>Korb PLANERO einzeln zum Einhängen für Schränke mit Frontauszug</p> <p>für Unterschränke:</p> <p>UAMD20... 200 UAMD-P20 UAMD30... 300 UAMD-P30</p> <p>UAP30... 300 UAP-P30 UAP40... 400 UAP-P40</p> <p>für Hochschränke:</p> <p>HA30-... 300 HA-P30 HA40-... 400 HA-P40</p>			<p>* * * * * *</p>	<p>99 110 115 126 115 126</p>

Bestellhinweise für Arbeitsplatten

Planungsbeispiel:

Abbildung zeigt eine Küchenzeile mit vorgezogener Herdlösung und einem abgeschrägten Schrank am Zeilenende.

Berechnungsbeispiel APL mit Postformingkante

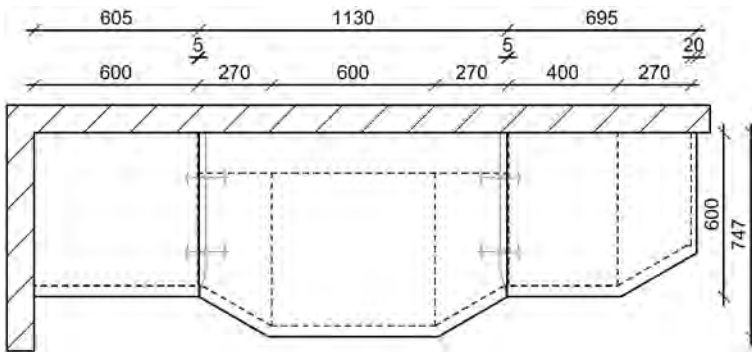

APG60: 605 mm
 APG90: 1130 mm
 APG60: 695 mm
 APG-K: 600 mm
 AP-AS: 3 Abschrägungen
 AP-NF: 4 Eckverbindungen

Berechnungsbeispiel APL mit Dickkante 1,5 mm

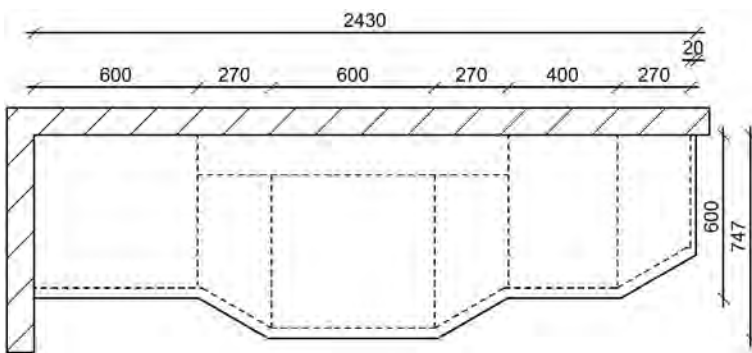

APD90: 2430 mm
 AP-AS: 1 Abschrägung
 AP-Z: 2 Ausklinkungen

Max. Plattenlänge mit formgefräster Dickkante aus einem Stück: 4000 mm

Max. Plattentiefe mit formgefräster Dickkante aus einem Stück: 1180 mm

Standardmaße für APL bei Abschlußschränken und Abschlußregalen

URA27

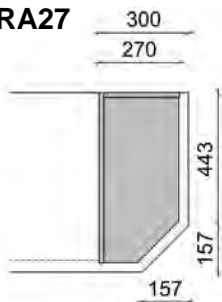

UAD27

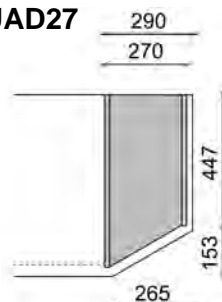

URD15

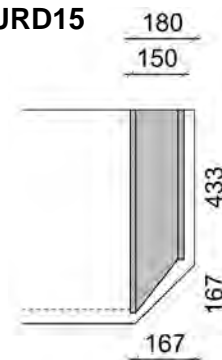

Arbeitsplatten (Laminat) 38 mm stark - Dekorgruppe A

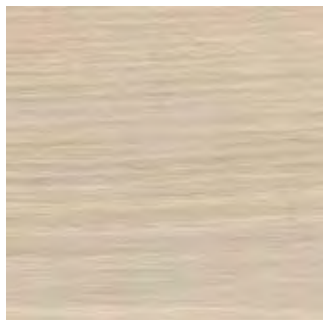

AK
Akazie

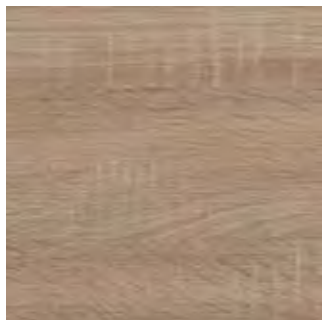

EN
Eiche natur



HN
Halifax Eiche natur

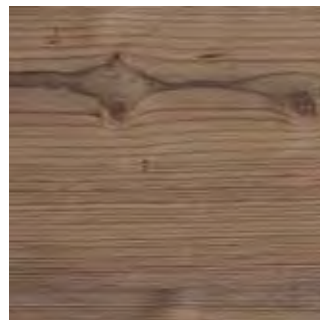

MF
Mühlbach Fichte

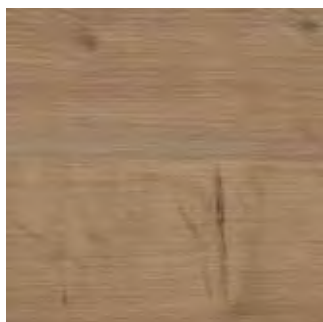

AL
Arlington Eiche

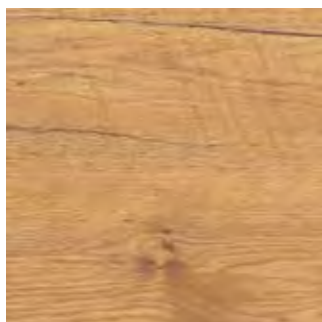

KN
Kerneiche



WAB
Walnuss block



HT
Halifax Eiche Tabak

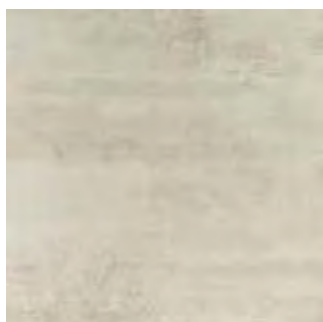

BW
Beton weiss

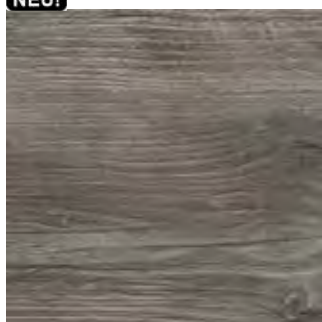

NEU!
MP
Montana Pine



BE
Beton hell



LUC
Lucano

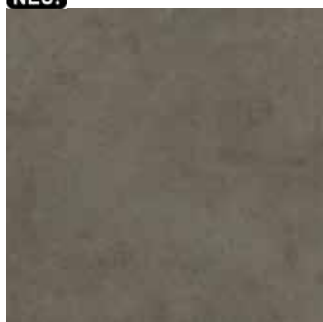

NEU!
NEV
New Vermont

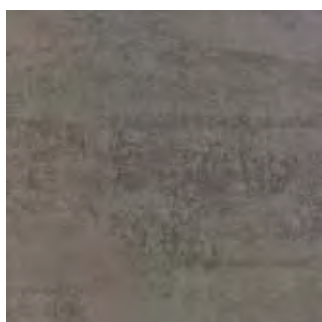

BD
Beton dunkel



NAS
Natural slate

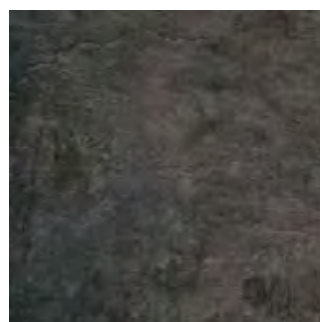

RAB
Rabac



NEU!
CIM
Cimone



NEU!
DAM
Dark Marble

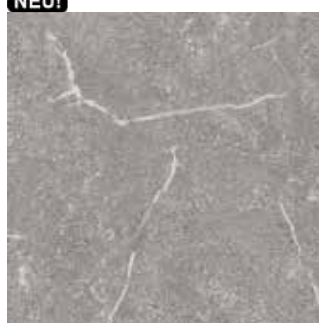

NEU!
GRA
Grey Aperol



NEU!
SAW
Sandstone Waves



ABE1
Atlanta 1 beige



CEN
Cento

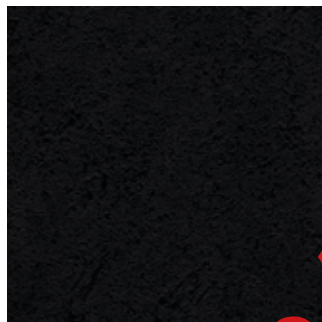

CSW
Cosmo schwarz



CW
Cosmo weiss



DGM
Dark gold metal



FAB
Fabbrica



FD
Fino dunkel anthrazit



GRD
Graphit dunkel

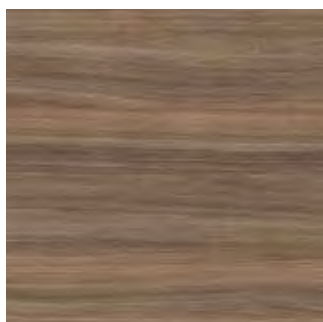

NAW
Natural walnut

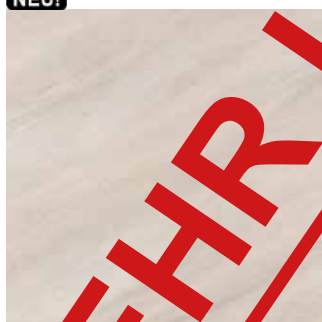

SAW
Sandstone Waves

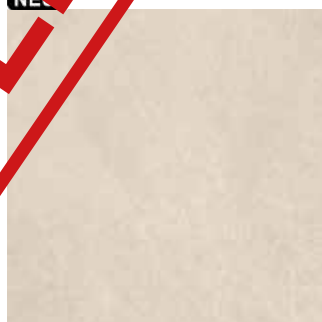

SES
Serena Stone

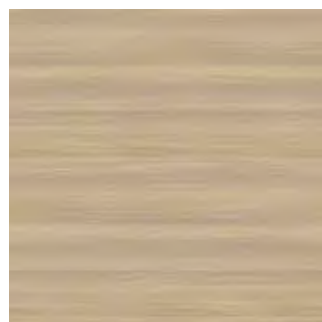

SOL
Springfield oak light



SDA
Steel dark



TEG
Terrazzo grey

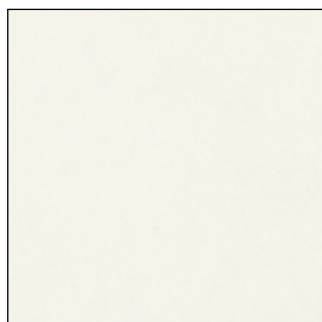

UNW
Uni weiss



WLM
White line marble

Arbeitsplatten Hochglanz (Laminat) 38 mm stark - Dekorgruppe C



MAF
Marmor Fontia HG

NEU!

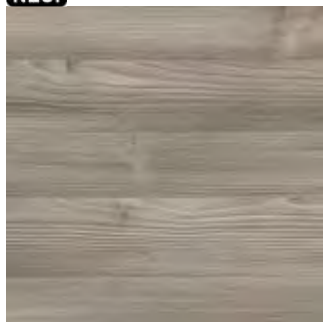

ANP
Anthracite Pine

NEU!

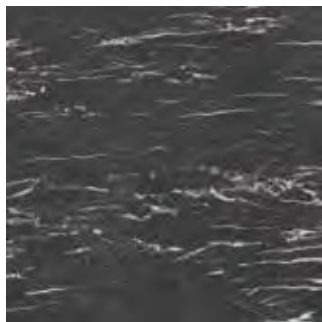

ARZ
Arezzo



BET
Betula



CAR
Carrara

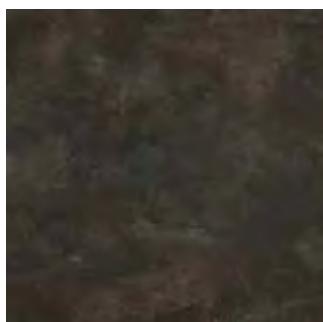

CEM
Ceramic merano

NEU!



CIM
Cimone

NEU!

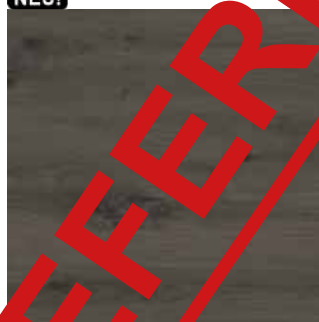

CRO
Cranberry Oak

NEU!

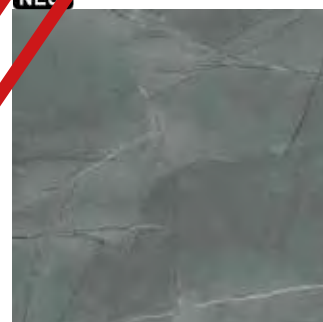

DAM
Dark Marble

NEU!

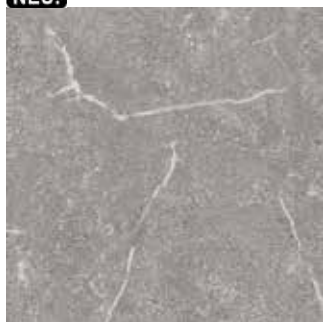

GRA
Grey Aperol



IWH
Ice White

NEU!



LAF
Larfinité

NEU!



LIM
Light Marble

NEU!

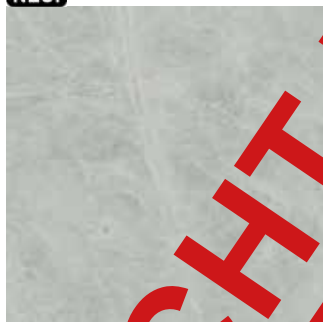

NOM
Norwegian Marble



ONY
Onyx

NEU!

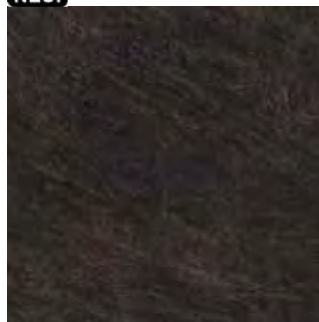

OXS
Oxid Slate

NEU!

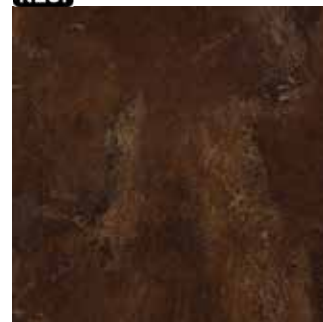

RON
Romano Nuovo

NEU!



SAN
Sand Oak

NEU!



SCT
Scandic Teak

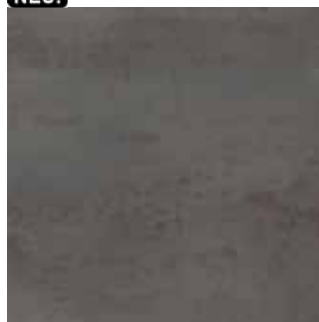

NEU!





TST
Tempered Steel

NICHT MEHR LIEFERBAR!

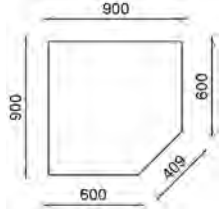
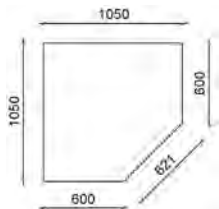

Arbeitsplatten 38 mm stark

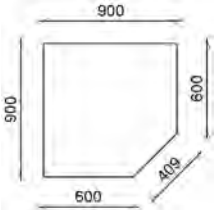
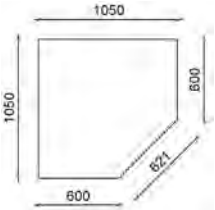
Max. APL-Länge: Dekorgruppe A/B: 5000 mm Dekorgruppe C/D: 3500 mm	Preisberechnung: Die angegebenen Wertpunkte gelten pro lfd. 1000 mm (lfm). Berechnet werden angefangene 100 mm.	mm	Artikel-Nr.	Dekorgruppen				
				A	B	C	D	
	Arbeitsplatte 38 mm hoch Preis pro 1000 mm Kantenausführung: G - Postformingkante	600 601-900 901-1200	APG60 APG90 APG120	165 235 309				
	Arbeitsplatte 38 mm hoch Preis pro 1000 mm Kantenausführung: D - Dickkante gesoftet 1,5 mm APL-Kante-Außenecke: E - Eckig (Standard) R - Rund (ohne Mehrpreis)	600 601-900 901-1180	APD60 APD90 APD120	259 402 515				
	Eck-Arbeitsplatte 38 mm hoch für Diagonal-Unterschranke Kantenausführung: G - Postformingkante D - Dickkante	900x900 900x900	APGE90 APDE90	673 773				
	Eck-Arbeitsplatte 38 mm hoch für Diagonal-Unterschranke Kantenausführung: G - Postformingkante D - Dickkante	1050x1050 1050x1050	APGE105 APDE105	736 853				



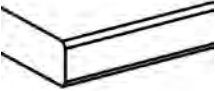
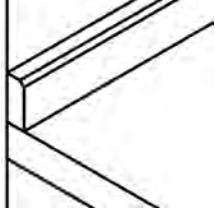

Arbeitsplatten 18 mm stark (Slim) - Dekorgruppe D (C+S)

<p>Preisberechnung: Die angegebenen Wertpunkte gelten pro lfd. 1000 mm (lfm). Berechnet werden angefangene 100 mm.</p>	Tiefe in mm	Artikel-Nr.	Wertpunkte
 <p>Arbeitsplatte 18 mm hoch beidseitig mit 1mm Schichtstoff belegt Preis pro 1000 mm Max. Länge 3600 mm</p> <p>Kantenausführung: D - Dickkante gesoftet 1,5 mm</p>	600 751-900 901-1200	APD60-S APD90-S APD120-S	495 607 731
 <p>Arbeitsplatte 18 mm hoch für Spüleneinbau über Eck</p> <p>Kantenausführung: D - Dickkante</p>	900x900	APDE90-S	749
 <p>Arbeitsplatte 18 mm hoch für Herd- und Spüleneinbau über Eck</p> <p>Kantenausführung: D - Dickkante</p>	1050x1050	APDE105-S	749
<p>Einbauset für Spüle oder Kochfeld 18 mm Arbeitsplatte 4 Schrauben zur Verankerung der APL</p> <p>Für jeden Ausschnitt wird 1 Set benötigt!</p>		AP-SET-S	* 29
 <p>Eckverbindung mit Nut, Feder und Verschraubung</p> <p>Für die Abbildung werden 2x AP-NF-S benötigt!</p>		AP-NF-S	40



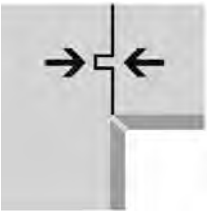

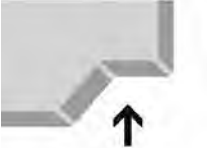
Arbeitsplatten 40 mm stark - Massivholz

<p>Preisberechnung: Die angegebenen Wertpunkte gelten pro lfd. 1000 mm (lfm). Berechnet werden angefangene 100 mm.</p>	Tiefe in mm	Artikel-Nr.	Wertpunkte
			
 <p>Arbeitsplatte 40 mm hoch Massivholz, geölt Max. Länge 2800 mm</p> <ul style="list-style-type: none"> • Asteiche 	400 401-600 750 601-900 901-1200	APM40 APM60 APM75 APM90 APM120	762 1144 1431 1716 2288
 <p>Wandabschlussleiste Massivholz, geölt Max. Länge 2800 mm</p> <p>50 mm hoch 20 mm tief</p> <ul style="list-style-type: none"> • Asteiche 		WALM	251





Bearbeitungen

Beschreibung	Artikel-Nr.	Wertpunkte
 <p>Eckverbindung vorne auf Gehrung mit Nut, Feder und Verschraubung</p> <p>Für die Abbildung werden 2x AP-NF benötigt!</p>	AP-NF	40
 <p>Arbeitsplatten- Abschrägung inkl. Kantenbelegung:</p> <ul style="list-style-type: none"> • Postformingkante • Dickkante • Kunststoffkante Hochglanz 	AP-AS	204
 <p>Arbeitsplatten- Abschrägung/-Ausklindung nach Angabe, ohne Kantenbelegung</p>	AP-Z	100
 <p>Arbeitsplatten-Umleimer 38 mm Preis je lfm.</p> <ul style="list-style-type: none"> • Postformingkante [G] • Dickkante [D] 	APG-K APD-K	163 119
 <p>Arbeitsplatten-Viertelkreis inkl. Kantenbelegung</p> <p>Achtung: Arbeitsplattenüber- stand berücksichtigen!</p> <ul style="list-style-type: none"> • Dickkante [D] • Dickkante Hochglanz [D] 	APD-R APDHG-R	139 262
<p>Mehrpreis für übertiefe Eckarbeitsplatte</p>	MP-APE	194

Arbeitsplatten-Zubehör

Beschreibung	Breite in mm	Artikel-Nr.	Wertpunkte
 <p>Lüftungsgitter zum Einbau über Heizungen oder als Abluft für Unterbaukühlschränke 500 x 80 mm</p> <p>Ausschnittmaß: 480 x 69 mm</p> <p>Farbe: Alu matt Farbe: Schwarz matt</p>		LGA500 LGS500	49 49
 <p>Hitzeschild für WAL Edelstahlfarben Länge: 600 mm Schützt hinter Elektro- und Gaskochfeldern</p>		WAP-HS	113
 <p>Wandabschlussprofil edelstahlfarben Abdeckmaß: ca. 23 x 23 mm</p> <p>Kombiprofil für 16 mm-NV und Wandabschlußleiste Durch Entfernen der Oberschale entsteht ein Montageprofil für Nischenverkleidungen.</p> <p>Zubehör: 2 Innenecken, 4 Endkappen, 4 Endkappen klein für NV</p> <p>1 Innenecke, 2 Endkappen, 2 Endkappen klein für NV</p>	5000 2500	WAPN500 WAPN250	165 84
<ul style="list-style-type: none"> • 2x 90°-Außenecken • 2x 135°-Innenecken • 2x 90°-Innenecken • 2x Endkappen <p>jeweils separat verpackt</p>		WAPNA WAPNE WAPNI WAPNEK	5 5 5 5
 <p>Wandabschlussprofil in APL-Design ummantelt Abdeckmaß: ca. 23 x 23 mm</p> <p>Zubehör: 2 Innenecken, 4 Endkappen</p> <p>1 Innenecke, 2 Endkappen</p>	5000 2500	WAP500 WAP250	165 84
<ul style="list-style-type: none"> • 2x 90°-Außenecken • 2x 135°-Innenecken • 2x 90°-Innenecken • 2x Endkappen <p>jeweils separat verpackt</p>		WAPA WAPE WAPI WAPEK	5 5 5 5

Arbeitsplatten-Zubehör

Beschreibung	Höhe in mm	Artikel-Nr.		Wertpunkte
 <p>Stützkonsole Edelstahlfarben zur Befestigung hochgebauter Bartheke Barplatte ab 280 mm Breite</p>	210	STK-EE	*	183
 <p>Stützfuß eckig, edelstahlfarben zum Abstützen einseitig freistehender Arbeitsplatten 60 x 60 mm</p>	720 1100	SF-EE60-72 SF-EE60-110	* *	88 178
 <p>Stützfuß rund, edelstahlfarben zum Abstützen einseitig freistehender Arbeitsplatten Ø 60 mm</p>	720 1100	SF-ER60-72 SF-ER60-110	* *	79 163
 <p>Stützfuß nach Maß edelstahlfarben Max. Länge 1300 mm Ø 60 mm</p>		SF-ERV60	*	213
 <p>Stützwinkel für APL-Wandmontage Tragwinkel für Arbeitsplatten über Eckkarussellschränke 50 x 160 x 40 mm, 3 mm stark inkl. Schrauben und Dübel</p>		STW	*	17



Naturstein

Unter enormen Druck und bei großer Hitze ist jeder Stein in Millionen Jahren natürlich gewachsen. Daraus ergeben sich Struktur- und Farbschwankungen, die jede einzelne Platte zu einem absoluten Unikat machen. Kein Wunder, dass die kühle Oberfläche des Naturprodukts zum Anfassen einlädt und mit seinen einmaligen Maserungen fasziniert.

Bitte beachten Sie:

- Naturstein ist ein Naturprodukt. Gewisse kleine Poren, feine Haarrisse und Farbunterschiede stellen keine Mängel dar, sondern sind ein untrügliches Zeichen für natürliche Entstehung und Beschaffenheit.
- Gebrauchsspuren sind auf polierten oder dunklen Oberflächen schneller sichtbar als auf strukturierten oder hellen.
- Eingefräste Abtropfflächen können sich im Glanzgrad und in der Materialstruktur von der Originaloberfläche unterscheiden. Dies ist kein Reklamationsgrund.
- Auf Grund der natürlichen Gegebenheiten kann es im Laufe der Zeit zu Unterschieden bei Chargen kommen, bitte beachten Sie dass die abgedruckten Dekorbilder ein Richtwert sind.

Hinweis:

Die Oberfläche jeder Natursteinkommission wird vor der Auslieferung mit einer Imprägnierung versehen. Zur regelmäßigen Nachbehandlung liegt jeder Kommission ein spezielles Pflegeset mit ausführlicher Anleitung bei.

Imprägnierungen optimieren die Gebrauchseigenschaften von Arbeitsplatten indem sie die kapillare Saugfähigkeit des Natursteins reduzieren. Dadurch wird die Reinigung erleichtert und die Entstehung von Flecken vermindert. Eine Imprägnierung kann nicht verhindern, dass bestimmte Flüssigkeiten im Kontakt mit dem Stein zu Flecken führen und schützt nicht vor Säuren. Wir empfehlen deshalb diese möglichen Fleckenbilder immer sofort zu entfernen.

Materialigenschaften:

Naturstein hat eine Rohdichte von ca. 2,3 - 2,8 kg/dm³

Gewicht Arbeitsplatte pro m²:

20 mm: 52,0 - 60,0 kg
30 mm: 80,0 - 90,0 kg

Maße:

Minimal: 100 x 100 mm
Maximal: 2800 x 1300 mm

Bestellung einer oder mehrerer Naturstein- oder Keramik-Arbeitsplatten, -Nischenverkleidungen oder -Wandabschlußprofile ist NUR mit zusätzlicher Buchung einer der genannten Fullservice-Dienstleistungen möglich! (s. Seite 8.030)

Naturstein ist ein natürlich gewachsenes Produkt und somit ein absolutes Unikat. Zudem fasziniert Naturstein durch seine einmaligen Maserungen.

Preisgruppe 1

NEU!



ST020
Magnolia Perle, poliert

Preisgruppe 2



ST001
Nero Assoluto Z, poliert

NEU!

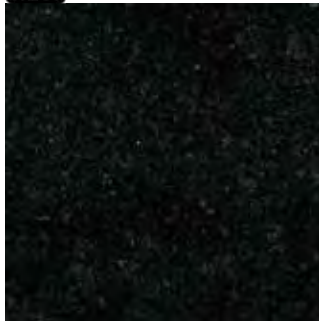

ST008
Nero Assoluto Platin, poliert

NEU!



ST009
Elegance grey, strukturiert

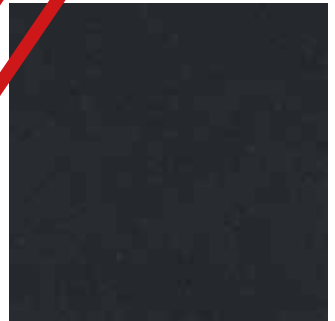

ST031
Nero Assoluto Z, strukturiert

NEU!



ST038
Nero Assoluto Platin, strukturiert

NEU!



ST046
Nero Aracruz, strukturiert

NEU!



ST047
Nero Aracruz, poliert

Preisgruppe 3



ST009
Star Galaxy, poliert

NEU!



ST026
Blue Pearl, poliert



NEU!



ST051
Anthracite black, poliert

NICHT MEHR LIEFERBAR!

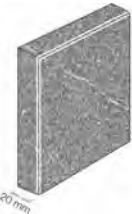
Naturstein

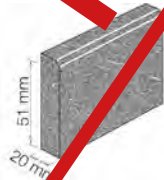
Beschreibung	mm	Artikel-Nr.	Preisgruppen							
			1	2	3					
 <p>Arbeitsplatte Naturstein Vollmaterial, Preis je qm</p> <p>Stärke:</p> <ul style="list-style-type: none"> • 20 mm • 30 mm <p>Inkl. Kanten- und Konturbearbeitungen:</p> <ul style="list-style-type: none"> • Kante gefast • Plattenstoß stumpf, 1x1 mm V-Fuge • Abschrägung für Vorderkante • Schrägschnitt ohne Kantenbearbeitung • Ausklinkung für Vorderkante • Ausklinkung ohne Kantenbearbeitung • U-Ausklinkung ohne Kantenbearbeitung • Außenrundung für Vorderkante • Innenrundung für Vorderkante • Freiformschnitt <p>Inkl. Ausschnitt und Bohrungen:</p> <ul style="list-style-type: none"> • Ausschnitt, Schnittkante ohne Bearbeitung, R>=5 • Bohrung Ø 6-68 mm 	20 30	APST20 APST30	*	838	966	1095				
 <p>Nischenverkleidung Naturstein 20 mm, Vollmaterial, Preis je qm</p> <p>Mind.: 100 x 100 mm Max.: 2800 x 1300 mm</p>		NVST20	*	966	966	966	966			
 <p>Steckdosenausschnitt in NV/Rückwand Naturstein</p> <ul style="list-style-type: none"> • einfach • zweifach • dreifach • vierfach • fünffach 		NVST-SD1 NVST-SD2 NVST-SD3 NVST-SD4 NVST-SD5	*							61 110 121 136 151
 <p>Ausschnitt für flächenbündigen Aufbau in Arbeitsplatten in Fußprofilkanten integriert eingebaut oder untergebaut.</p> <p>Bitte exakte Spülenbezeichnung angeben oder ggf. über SNRZ anfragen/bestellen.</p>		AP-AFB	*							242
 <p>Wandanschlussprofil Naturstein Vollmaterial, 51 x 20 mm Preis je lfm.</p> <p>Mind.: 100 mm Max.: 1500 mm</p>		WAPST	*							144

Bestellung einer oder mehrerer Naturstein- oder Keramik-Arbeitsplatten, -Nischenverkleidungen oder -Wandabschlußprofile ist NUR mit zusätzlicher Buchung einer der genannten Fullservice-Dienstleistungen möglich! (s. Seite 8.030)

NICHT MEHR LIEFERBAR!

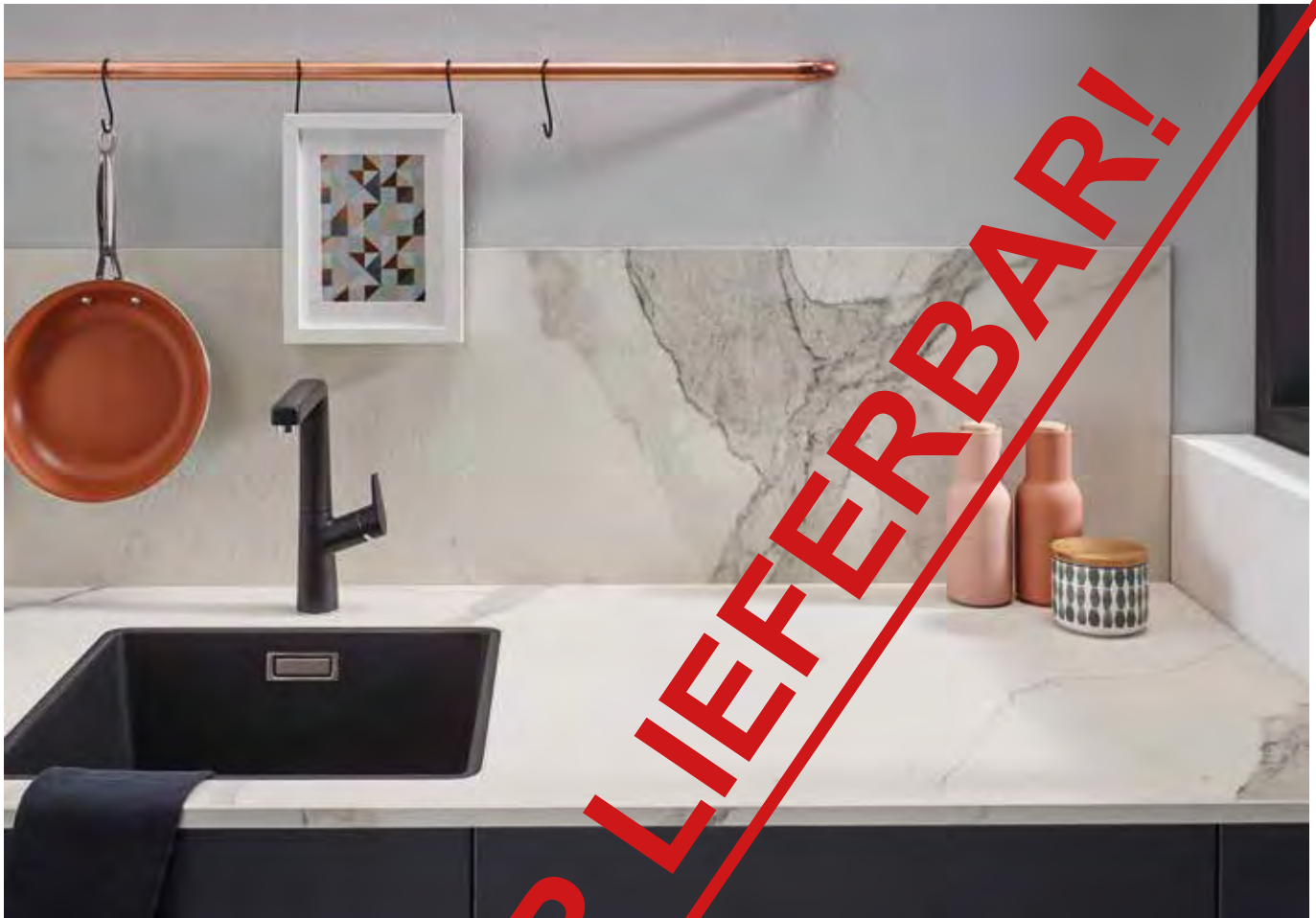

Keramik

Qualität und Beschaffenheit von Keramik, Porzellan oder Feinsteinzeug sind jedem vertraut. Wie Glas ist dieses Material ein selbstverständlicher Bestandteil des täglichen Lebens. Keramik ist lebensmittelecht, pflegeleicht und vielseitig. Fliesen werden genau aus diesen Gründen im privaten und öffentlichen Bereich in unzähligen Varianten verwendet.

Bitte beachten Sie:

- Bei einer Kombination von unterschiedlichen Stärken (z. B. einer 18 mm Arbeitsplatte mit einer 7 mm Nischenverkleidung / Rückwand) kann es zu Farbunterschieden auf Grund von unterschiedlichen Chargen kommen

Materialeigenschaften:

Keramik hat eine Rohdichte von ca. 2,33 kg/dm³

Gewicht Arbeitsplatte pro m²:

12 mm: 29,2 kg
18 mm: 41,0 kg
40 mm: 93,2 kg

Keramik gilt als äußerst robust und überzeugt mit authentischen Strukturen, Matt- und Glanzeffekten sowie metallisch schimmernden Designs. Zudem ist Keramik porenlos, nimmt weder Feuchtigkeit noch Fett auf und lässt sich einfach reinigen.

Bestellung einer oder mehrerer Naturstein- oder Keramik-Arbeitsplatten, -Nischenverkleidungen oder -Wandabschlußprofile ist NUR mit zusätzlicher Buchung einer der genannten Fullservice-Dienstleistungen möglich! (s. Seite 8.030)



CE679
Basalto nera



NEU!
CE653
Duna bianca



NEU!
CE654
Duna nera



NEU!
CE655
Floating grey



CE633
Gatto nero

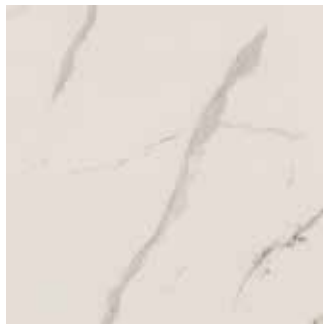

CE657
Bianco marmo



CE682
Mica metall



NEU!
CE656
Scuro roccia

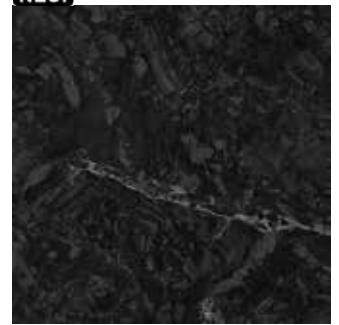





NEU!
CE745
Wild black

NICHT MEHR LIEFERBAR!

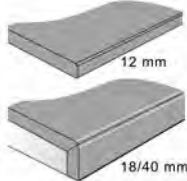
Preisgruppe 1

Preisgruppe 3

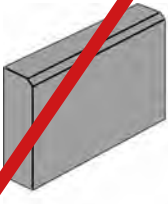
Beschreibung	mm	Artikel-Nr.	Preisgruppen								
			1	2	3						
 <p>Arbeitsplatte Keramik Preis je qm</p> <p>Stärke:</p> <ul style="list-style-type: none"> • 12 mm, Vollmaterial • 18 mm, mit Trägerplatte • 40 mm, mit Trägerplatte <p>Inkl. Kanten- und Konturbearbeitungen:</p> <ul style="list-style-type: none"> • Kante gefast • Plattenstoß stumpf, 1x1 mm V-Fuge • Abschrägung für Vorderkante • Schrägschnitt ohne Kantenbearbeitung • Ausklinkung für Vorderkante • Ausklinkung ohne Kantenbearbeitung • U-Ausklinkung ohne Kantenbearbeitung • Außenrundung für Vorderkante (nur für 12 mm) • Innenrundung für Vorderkante (nur für 12 mm) • Hochschrankanschluss • Freiformschnitt <p>Inkl. Ausschnitt und Bohrungen:</p> <ul style="list-style-type: none"> • Ausschnitt, Schnittk. ohne Bearbeitung, R>=5 • Bohrung Ø 6-20 / 21-65 mm 	12 18 40	APCE12 APCE18 APCE40	* * *	135 1423 1423	160 160 1628						
<p>Bestellung einer oder mehrerer Naturstein- oder Keramik-Arbeitsplatten, -Nischenverkleidungen oder -Wandabschlußprofile ist NUR mit zusätzlicher Buchung einer der genannten Fullservice-Dienstleistungen möglich! (s. Seite 8.030)</p>											
 <p>Nischenverkleidung Keramik Vollmaterial, alle Kanten gefast Mind.: 300 x 41 mm</p> <p>Stärke:</p> <ul style="list-style-type: none"> • 7 mm, Max.: 3200 x 1700 mm • 12 mm, Max.: 3150 x 1300 mm 	7 12	NVCE7 NVCE12	* *	753 1369	753 1369						
<p>Bei einer Kombination von unterschiedlichen Stärken (z. B. einer 20 mm Arbeitsplatte mit einer 7 mm Rückwand) kann es zu Farbunterschieden auf Grund von unterschiedlichen Chargen kommen.</p>											
 <p>Steckdose-Ausschnitt in NV/Rückwand Keramik</p> <ul style="list-style-type: none"> • einfach • zweifach • dreifach • vierfach • sechsfach 		NVCE-SD1 NVCE-SD2 NVCE-SD3 NVCE-SD4 NVCE-SD5	* * * * *		94 127 160 192 224						
 <p>Ausschnitt für flächenbündigen Einbau in Arbeitsplatten in Falzprofilkanten integriert eingebaut oder untergebaut.</p> <p>Bitte exakte Spülenbezeichnung angeben oder ggf. über SNRZ anfragen/bestellen.</p>		AP-AFB	*		242						
<p>Montageset für Dünnpplatten 2500 mm Aussteifungsstab aus carbon (17 x 12 mm) inkl. 6 Halterungen</p>		AP-MDP	*		236						
 <p>Wandabschlussprofil Keramik Vollmaterial, Preis je lfm. Min. Länge: 50 mm</p> <p>Stärke:</p> <ul style="list-style-type: none"> • 7 mm, 7x41, Max.L.:3200 mm • 12 mm, 12x41, Max.L.:2500 mm 	7 12	WAPCE7 WAPCE12	* *		136 147						

Naturstein / Keramik - Dienstleistungen

Beschreibung		Artikel-Nr.		Wertpunkte
<p>Bestellung einer oder mehrerer Naturstein- oder Keramik-Arbeitsplatten, -Nischenverkleidungen oder -Wandabschlußprofile ist NUR mit zusätzlicher Buchung einer der genannten Fullservice-Dienstleistungen möglich!</p>				
<p>Dienstleistung Fullservice Nischenverkleidungen / Rückwände</p> <ul style="list-style-type: none"> • Aufmaß für NV / Rückwände • Lieferung und Montage von NV / Rückwänden • Einbau und Anschluss von Steckdosen in werksseitig vorbereitete Ausschnitte & Bohrungen 		DL-FSNV	*	1420
<p>Dienstleistung Fullservice Arbeitsplatten (und ggf. Nischenverkleidungen / Rückwände) ohne Strom & Wasser</p> <ul style="list-style-type: none"> • Aufmaß für Arbeitsplatten und ggf. Rückwände an vollständig montierten und ausgerichteten Küchenmöbeln • Lieferung und Montage von Arbeitsplatten und ggf. Rückwänden • Demontage und Entsorgung von Provisorien • Ein- oder Unterbau von (Fremd-)Spülen • Einbau von Kochfeldern • Einbau und Anschluss von Tischlüftersystemen • Einbau von Powerports/Einbausteckdosen • Einbau von kundeneigenen Thekenboards und Thekenkonsolen 		DL-FSONV	*	2841
<p>Dienstleistung Fullservice Arbeitsplatten (und ggf. Nischenverkleidungen / Rückwände) mit Strom & Wasser</p> <ul style="list-style-type: none"> • Aufmaß für Arbeitsplatten und ggf. Rückwände an vollständig montierten und ausgerichteten Küchenmöbeln • Lieferung und Montage von Arbeitsplatten und ggf. Rückwänden • Demontage und Entsorgung von Provisorien • Ein- oder Unterbau von (Fremd-)Spülen • Einbau von Kochfeldern • Einbau und Anschluss von Tischlüftersystemen • Einbau von Powerports/Einbausteckdosen • Einbau von kundeneigenen Thekenboards und Thekenkonsolen • Strom- und Wasseranschluss 		DL-FSMSW	*	3433
 <p>Provisorische Arbeitsplatte (Laminat) 1500 x 600 x 38 mm</p> <p>Keine Maßänderung oder Dekorauswahl möglich! Keine Kantenbearbeitung, Ausschnitt oder andere Bearbeitung werksseitig möglich.</p> <p>Dekor nach Verfügbarkeit.</p>	1500	APPROV		160

Leistungsbeschreibungen im Detail

Einbau und Versiegelung

- Branchenübliche Silikonversiegelungen zum Baukörper und zum Möbel.
- Einbau und Versiegelung von Einbauelementen (z. B. Abfallsammler, Energiecenter mit ordnungsgemäßem Anschluss etc.) in vorbereitete, werkseitige Ausschnitte und Bohrungen.
- Versiegelung von Rohspanflächen an den Schnittkanten der Korpusse etc., die durch unsere Monteure erbracht sind, erfolgt mittels Aluminiumklebeband.

Strom- und Wasseranschluss

- Anschluss von Mischbatterien, Geschirrspülern, Kochfeldern und Herdanschlüssen inklusive Standard-Anschlussmaterial (1,5 m Herdanschlusskabel, Flex-Wasserschläuche mit Geruchsverschlüssen, neue Dichtungen).
- Der Anschluss wird nur an ordnungsgemäß vorbereiteten Eckventilen und Anschlussdosen durchgeführt.

Kochfelder und Spülen

- Versiegelung von flächenbündigen Kochfeldern.
- Auflegespülen und Auflagekochfelder werden inklusive der entsprechenden branchenüblichen Versiegelung der Ausschnittkanten eingebaut.
- Ausklinkungen an Korpusstellen im Bereich von Kochfeldern und Spülen werden, wenn notwendig durchgeführt.

Einbau von Tischlüftern

- Es werden keine Arbeiten an Ablufführungen, Rohrleitungen oder Flexschleichen vorgenommen.
- Der Anschluss der Lüfterelemente an ordnungsgemäß vorbereitete Abzugskanäle wird mit Aluminiumklebeband vorgenommen.
- Die dazugehörigen Bedienelemente werden nicht durch uns eingebaut.

Wand- /Dunstabzugshauben

- Wand-/Dunstabzugshauben werden montiert, wenn dahinter eine Rückwand von uns verbaut wird.
- Voraussetzung ist ein ordnungsgemäß vorbereiteter Stromanschluss mittels zugänglichem Schukostecker und die ordnungsgemäß vorbereitete Ablufftechnik.
- Sämtliche Bohrungen müssen vorhanden sein.

Demontagen

- Demontage und Montage von Aufsatzschranken und bereits zugeschnittenen Passleisten.
- Die Versiegelung der Passleisten erfolgt in Abstimmung mit dem Endkunden. Hierfür steht ausschließlich weißes Acrylat zur Verfügung.

Folgende Leistungen werden durch unsere Monteure nicht erbracht:

- Anpassen von Möbelteilen
- Ausrichten von Unter- und Hängeschränken
- Einstellen von Türspaltmaßen
- Montage von Passleisten und Sockelblenden
- Abstützungen zum Boden bzw. an Wandanlageteilen
- Anschluss von kochfeld- und wassergeäten und wasserfilteranlagen
- Einbau von küchenablaufverkleinerern
- Einbau von schaltern, fasssystemen etc.
- Montage von arbeitsplatten und rückwänden, die nicht von uns produziert wurden
- Inkasso Leistungen

Allgemeine Hinweise

- Diese Dienstleistungen sind für Arbeitsplatten und Rückwände aus den Bereichen Naturstein und Keramik unseres Verkaufshandbuchs gültig.
- Demontagearbeiten werden mit werkseitig definiertem Silikon durchgeführt.
- Alle anfangsrelevanten Angaben, wie z. B. die Platzierung der Steckdosen, müssen zwingend und vollständig bei der Bestellung definiert sein.
- Zusatzbestellungen können nicht vor Ort durch den Endkunden erfolgen, sondern müssen vorab schriftlich beauftragt werden.
- Muster können beim Aufmaß nicht mitgeführt werden.
- Bei einem Garantie- oder Gewährleistungsaustausch wird der Ursprungszustand wieder hergestellt.

Bestellung einer oder mehrerer Naturstein- oder Keramik-Arbeitsplatten, -Nischenverkleidungen oder -Wandabschlußprofile ist NUR mit zusätzlicher Buchung einer der genannten Fullservice-Dienstleistungen möglich! (s. Seite 8.030)

Nischenverkleidungen

Beschreibung	Tiefe in mm	Artikel-Nr.	KM APL	M	GHG SM	FU L1	L
 <p>Nischenverkleidung Maßzuschnitt nach Angabe Preis pro qm Mindestmaß: 120 mm! (19 mm-NV können nicht mit WAPN-Profil montiert werden!)</p> <p>KM - Korpusmaterial Dekorverlauf waagrecht Max. L: 3200 mm / H: 2000 mm</p> <p>APL - Arbeitsplattendekor Dekorverlauf waagrecht Max. L: 2700 mm / H: 1200 mm</p> <p>NV16: Dekorguppen A</p> <p>M - Matt Frontfarbe PRG 135/160/200 Max. L: 2700 mm / H: 1200 mm (Dekor Kerneiche braun max. 2580 mm)</p> <p>GHG - Hochglanz Frontfarbe PRG 230 Max. L: 2600 mm / H: 1200 mm</p> <p>SM - Softmatt Frontfarbe PRG 240 Max. L: 2600 mm / H: 1200 mm</p> <p>L1 - Lack Einschicht Frontfarbe PRG 290 Max. L: 2350 mm / H: 950 mm</p> <p>L - Lack, Hochglanz oder Matt PRG 530 / 540 / 570 Max. L: 2350 mm / H: 950 mm</p> <p>FU - Furniert / Echtholz Frontfarbe PRG 610 Max. L: 2700 mm / H: 1200 mm</p>	16	NV16	310				
	19	NV19		310	417	613	1235
<p>Mehrp reis Ausschnitte/ Abschrägungen NV mit Dünnkante</p> <p>Nicht möglich in: L1 - Lack 290 Einschicht L - Lack 530 HG/540/570 Matt</p>		NV-AS		135			

Glasdekore:

Preis EUR/qm



GL149
Brass

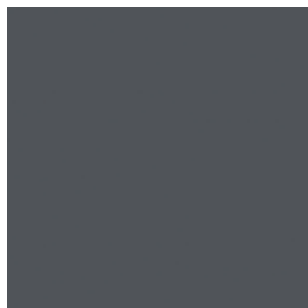

GL144
Canoso

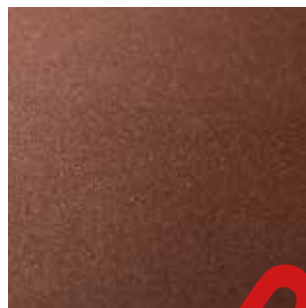

GL148
Copper



GL143
Magnolia



GL147
Padelo

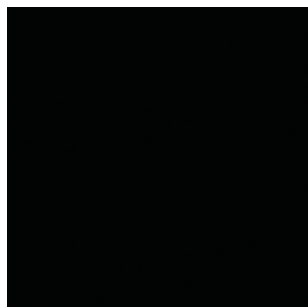

GL183
Peco



GL181
Picchi



GL187
Plateno

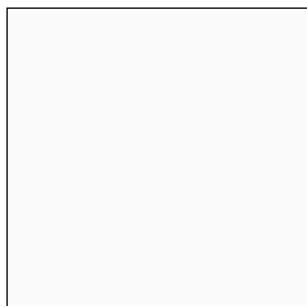

GL150
Puro



GL195
Sablo



GL179
Sango



GL152
Silver



GL186
Skatalo



GL151
Verduro

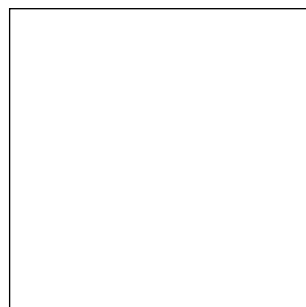

GL140
Ohne Farbe



GL166
Wunschfarbe

Wunschfarbe bestellen:

Bestellen Sie ganz einfach unter dem Dekor GL166 Ihre Glasrückwand mit Ihrer Wunschfarbe in RAL, Sikkens oder NCS.
Artikel für Wunschfarbe: Abweichung NVG-WF pro bestelltem Farbton.

Freigabe:







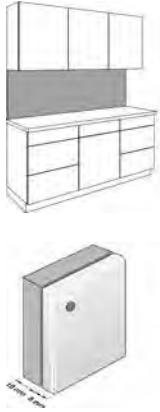
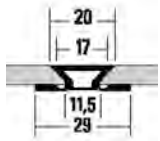

Auf Wunsch erstellen wir einen Probeandruck, damit Sie die Druckqualität beurteilen können (Artikel: NVG-MK)

Wichtig:

Bitte geben Sie die gewünschte Farbnummer bei Ihrer Bestellung mit an.





Wunschfarbe für NV Glas RAL, Sikkens oder NCS	NVG-WF	*	306
Musterkosten für Probeandruck	NVG-MK	*	115

Nischenverkleidungen

Beschreibung	Artikel-Nr.	Wertpunkte
 <p>Glasrückwand als Nischenverkleidung 6 mm Einscheibensicherheitsglas (ESG) mit keramischer Farbschichtung (Einbrennlackierung 650°) und loser Trägerplatte 10 mm stark mit umlaufender Kante in Silbergrau Preis pro qm</p> <p>Größen: Max.: 3500 x 1250 mm Min.: 500 x 200 mm</p> <p>Oberfläche: GL - Standard</p>	NVGL	832
 <p>Glasbohrung zur Wandbefestigung mit Glashalter in Nickeloptik Preis je Stück</p>	NVG-BO	94
 <p>Montageprofil oben zur Befestigung von Nischenverkleidungen Oberfläche edelstahlfarben 2500 mm lang mit 2 linken und 2 rechten Endkappen</p> <p>Achtung: In der Höhe 5 mm Luft für Montageprofil einplanen!</p>	NVF-1	134
 <p>Steckdosenausschnitt</p> <ul style="list-style-type: none"> • einfach, 68 mm • zweifach, 68 x 100 mm • dreifach, 68 x 150 mm • vierfach, 68 x 214 mm 	NVG-SD1 NVG-SD2 NVG-SD3 NVG-SD4	133 202 263 229
 <p>Mehrpreis für Glasbearbeitung: Abschneigung</p>	NVG-AS	113
 <p>Mehrpreis für Glasbearbeitung: Abrundung</p>	NVG-R	163
 <p>Mehrpreis für Glasbearbeitung: Innenrundung</p>	NVG-IR	502
 <p>Mehrpreis für Glasbearbeitung: Ausklinkung mit Innenradius R13</p>	NVG-A13	502
 <p>Mehrpreis für Glasbearbeitung: Eck-Ausklinkung 90° mit Bohrung Anschluss an Wandschrank oder Dunsthaube</p>	NVG-A90	502

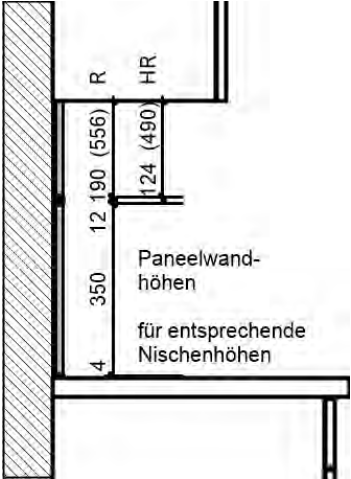
NICHT MEHR LIEFERBAR!

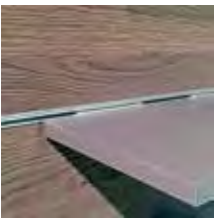
Panelwand - Nischensystem

Beschreibung	Breite in mm	Artikel-Nr.	KM	M	GHG SM				
						Korpusmaterial	Frontdekor PRG 135 / 160	Frontdekor PRG 230 / 240	
 									
 <p>Panelwand Nischensystem unter Wandschränke oder Dunsthauben für die Befestigung von Wandhaken und Wandborden Aufbautiefe 23 mm Preis je lfm.</p> <p>Bestehend aus: 1 Abschlußprofil unten 1 Zwischenprofil 2 Befestigungen je lfm 1 Abschlußprofil oben (nur PW-6..)</p> <p>Nischenhöhe:</p> <ul style="list-style-type: none"> • 556 mm (Raster) • 490 mm (Halbraster) • 688 mm (R unter Dunsth.) • 622 mm (HR unter Dunsth.) 	-2700 -2700 -2700 -2700	PW-556 PW-490 PW-688 PW-622	631 631 757 757	631 631 757 757	865 865 1009 1009				
 <p>Wandbord in Nischendekor für Nischensystem inkl. Halterung in edelstahlfarben 16 mm stark 160 mm tief</p>	450 600	PWB45 PWB60	217 281	217 281	247 311				
 <p>Wandbord in Glas für Nischensystem inkl. Halterung in edelstahlfarben 10 mm stark 160 mm tief</p>	450 600	PGB45 PGB60			217 281				
 <p>Wandhaken zum Einhängen in das Nischensystem Preis je Stück</p>		PWH	*		14				



Seitenwangen und Abdeckböden 19 mm, 25 mm, 38 mm und 50 mm Stärke.
Vorderseitig mit Dickkante zur frontbündigen Montage.

Maserverlauf:

Wangen: senkrecht
Abdeckböden: waagrecht
Rückwandverkleidungen: senkrecht

KM	Korpusmaterial
AN	Anthrazit
AL	Arlington Eiche
BR	Birke
MA	Magnolie
PG	Perlgrau
WE	Weiss

M	Frontdekor 135/160/200/240/323/333
135AB	Achatblau
135AK	Akazie
135AN	Anthrazit
200AN	Anthrazit HPL
135AP	Apricot
135AL	Arlington Eiche
160LB	Berglärche braun
135BD	Beton dunkel
135BE	Beton hell
135BW	Beton weiss
135BR	Birke
135GI	Buche hell
135FE	Eiche natur
135EC	Eiche Schwarz
135FB	Fjordblau
240HB	Hagebutte
135HN	Halifax Eiche natur
135JG	Jadegrün
200KM	Kaschmir HPL
135RW	Keramik weiss
135KN	Kerneiche
135L	Linde
135ME	Magnolie
323MA	Magnolie
333SA	Magnolie
200MA	Magnolie HPL
240MA	Magnolie softmatt
135MG	Maisgelb

M	Frontdekor 135/160/200/240/323/333
135MN	Mineralgrün
135PG	Perlgrau
135PT	Petrol
135PL	Platin
200PL	Platin HPL
240PL	Platin softmatt
240SW	Schwarz softmatt
240GD	Seidengrau dunkel softmatt
240GH	Seidengrau hell softmatt
135SD	Stahl dunkel
135WE	Weiss
323WE	Weiss
200WE	Weiss HPL
240WE	Weiss softmatt

APL	Arbeitsplattendekor
AK	Akazie
AL	Arlington Eiche
BD	Beton dunkel
BE	Beton hell
BW	Beton weiss
CIM	Cimone
DAM	Dark Marble
EN	Eiche natur
GRA	Grey Aperol
HN	Halifax Eiche natur
HT	Halifax Eiche Tabak
KN	Kerneiche
LUC	Lucano
MP	Montana Pine
MF	Mühlbach Fichte
NAS	Natural slate
NEV	New Vermont
RAB	Rabac
SAW	Sandstone Waves
WAB	Walnuss block

GHG	Frontdekor 230
230MA	Magnolie HG
230WE	Weiss HG

L1	Frontdekor 290 Lack Einsicht
290AN	Anthrazit Lack Matt
290PG	Perlgrau Lack Matt
290MA	Magnolie Lack Matt
290WE	Weiss Lack Matt
290PL	Platin Lack Matt

L	Lack HG/Matt
530OR	Anthrazit Lack HG
530BL	Blau Lack HG
530LI	Magnolie Lack HG
540MA	Magnolie Lack Matt
530AR	RAL Sonderfarbton HG
540RM	RAL Sonderfarbton HG
570RM	RAL Sonderfarbton Matt
530TR	Rot Lack HG
530TL	Schwarz Lack HG
530RE	Weiss Lack HG
540WE	Weiss Lack Matt



B	Beton- / Steinoberfläche
550BA	Beton Anthrazit
550BD	Beton dunkel
550BE	Beton hell
550SS	Stein Sand
550SW	Stein Weiss

FU	Furniert / Echtholz
610AF	Asteiche Echtholz
610EF	Eiche Echtholz

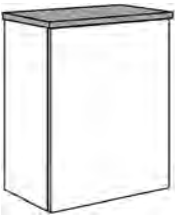
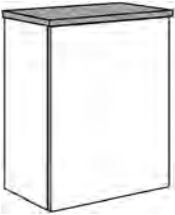
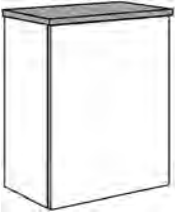
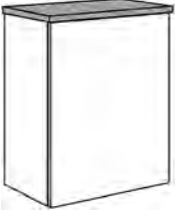
Abdeckböden

Beschreibung	Tiefe in mm	Artikel-Nr.	KM19 KM25	APL38	GHG M	FU L1	L19 L25 L50	B19 B25 B50
 <p>Abdeckboden 19 mm stark Max. Länge: 2700 mm Preis pro lfd. 100 mm</p>	288	ADB19-29	12		16	25	39	95
	372	ADB19-37	12		16	28	43	105
	582	ADB19-58	24		28	46	71	141
	900	ADB19-90	39		45	62	97	165
 <p>Abdeckboden 25 mm stark Max. Länge: 2700 mm Preis pro lfd. 100 mm</p>	288	ADB25-29	14				43	105
	372	ADB25-37	14				46	113
	582	ADB25-58	28				74	151
	900	ADB25-90	45				103	174
 <p>Abdeckboden 38 mm stark Max. Länge: 2700 mm Preis pro lfd. 100 mm</p>	288	ADB38-29		33				
	372	ADB38-37		36				
	582	ADB38-58		43				
	900	ADB38-90		50				
 <p>Abdeckboden 50 mm stark Max. Länge: 2700 mm Preis pro lfd. 100 mm</p>	288	ADB50-29					70	139
	372	ADB50-37					74	144
	582	ADB50-58					117	202
	900	ADB50-90					151	235

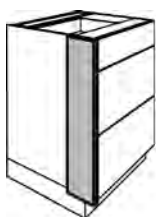
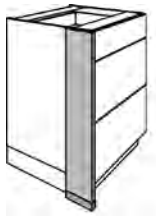
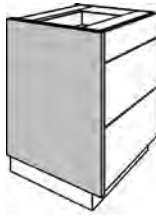
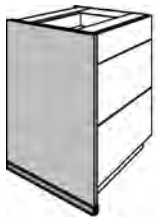
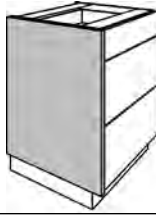
Wangen für Unterschränke (Raster)

Beschreibung	Breite in mm	Artikel-Nr.		KM	APL	GHG M		FU L1	L	B
				Korpusmaterial	Arbeitsplattenfarbe	Frontdekor PRG 135/160/200/230/240		Frontdekor PRG 290 / 610	Frontdekor PRG 530 / 540 Lack	Beiton- / Steinoberfläche
 <p>Zwischenwange für Unterschränke in Korpushöhe</p> <p>Tiefe: 150 mm Höhe: 792 mm</p> <p>Sockelmontage durchgehend möglich.</p>	19 25 38 50	UWZ19-79 UWZ25-79 UWZ38-79 UWZ50-79		29 36	74	33		124	191 195 300	377 393 510
 <p>Zwischenwange für Unterschränke für Korpushöhe 792 mm inkl. Wangenschuhprofil in Edelstahloptik</p> <p>Tiefe: 150 mm</p> <p>Höhe: Sockel 80 mm: 872 mm Sockel 100 mm: 892 mm Sockel 130 mm: 922 mm Sockel 150 mm: 942 mm Sockel 200 mm: 992 mm</p>	19 25 38 50	UWZW19-79 UWZW25-79 UWZW38-79 UWZW50-79		34 40	85	38		143	217 227 345	433 451 585
 <p>Abschlusswange für Unterschränke in Korpushöhe</p> <p>Tiefe: 582 mm Höhe: 792 mm</p> <p>Sockelmontage durchgehend möglich.</p>	19 25 38 50	UWK19-79 UWK25-79 UWK38-79 UWK50-79		93 105	222	98		372	570 586 899	1131 1177 1529
 <p>Abschlusswange für Unterschränke für Korpushöhe 792 mm inkl. Wangenschuhprofil in Edelstahloptik</p> <p>Tiefe: 582 mm</p> <p>Höhe: Sockel 80 mm: 872 mm Sockel 100 mm: 892 mm Sockel 130 mm: 922 mm Sockel 150 mm: 942 mm Sockel 200 mm: 992 mm</p>	19 25 38 50	UWA19-79 UWA25-79 UWA38-79 UWA50-79		104 116	247	110		416	634 654 1000	1258 1308 1697
 <p>Wange für Raumplanung in Korpushöhe</p> <p>Tiefe: Variabel, max. 1180 mm Höhe: 792 mm</p> <p>Sockelmontage durchgehend möglich.</p>	19 25 38 50	UWKR19-79 UWKR25-79 UWKR38-79 UWKR50-79		190 217	339	206		681	1112 1177 1697	2087 2259 2872
 <p>Wange für Raumplanung für Korpushöhe 792 mm inkl. Wangenschuhprofil in Edelstahloptik</p> <p>Tiefe: Variabel, max. 1180 mm</p> <p>Höhe: Sockel 80 mm: 872 mm Sockel 100 mm: 892 mm Sockel 130 mm: 922 mm Sockel 150 mm: 942 mm Sockel 200 mm: 992 mm</p>	19 25 38 50	UWR19-79 UWR25-79 UWR38-79 UWR50-79		211 241	378	231		757	1236 1308 1998	2319 2510 3257

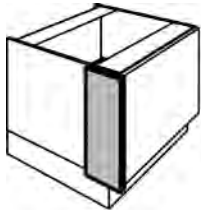
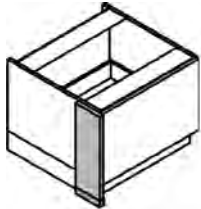
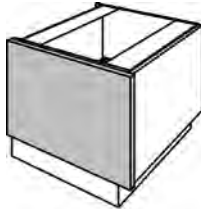
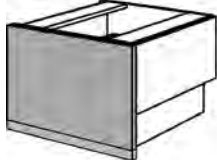

Wangen für Unterschränke (Raster)

Beschreibung	Breite in mm	Artikel-Nr.		KM	APL	GHG		FU	L	B
				Korpusmaterial	Arbeitsplatten-farbe	M		L1	L	B
 <p>Zwischenwange für Unterschränke in Korpushöhe</p> <p>Tiefe: 150 mm Höhe: 264 mm</p> <p>Sockelmontage durchgehend möglich.</p>	19 25 38 50	UWZ19-26 UWZ25-26 UWZ38-26 UWZ50-26		23 26	50	25		42	72 76 117	155 165 213
 <p>Zwischenwange für Unterschränke für Korpushöhe 264 mm inkl. Wangenschuhprofil in Edelstahloptik</p> <p>Tiefe: 150 mm</p> <p>Höhe: Sockel 80 mm: 344 mm Sockel 100 mm: 364 mm Sockel 130 mm: 394 mm Sockel 150 mm: 414 mm Sockel 200 mm: 464 mm</p>	19 25 38 50	UWZW19-26 UWZW25-26 UWZW38-26 UWZW50-26		25 29	58	28		47	83 88 135	176 190 245
 <p>Abschlusswange für Unterschränke in Korpushöhe</p> <p>Tiefe: 582 mm Höhe: 264 mm</p> <p>Sockelmontage durchgehend möglich.</p>	19 25 38 50	UWK19-26 UWK25-26 UWK38-26 UWK50-26		67 76	155	72		123	215 231 353	459 493 641
 <p>Abschlusswange für Unterschränke für Korpushöhe 264 mm inkl. Wangenschuhprofil in Edelstahloptik</p> <p>Tiefe: 582 mm</p> <p>Höhe: Sockel 80 mm: 344 mm Sockel 100 mm: 364 mm Sockel 130 mm: 394 mm Sockel 150 mm: 414 mm Sockel 200 mm: 464 mm</p>	19 25 38 50	UWA19-26 UWA25-26 UWA38-26 UWA50-26		74 84	171	80		138	242 256 392	515 549 713

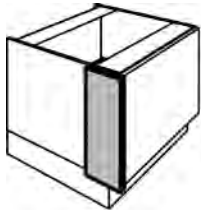
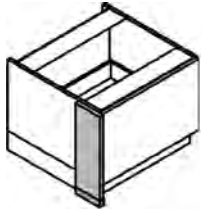
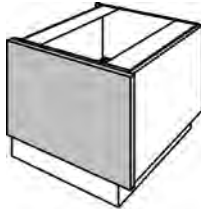
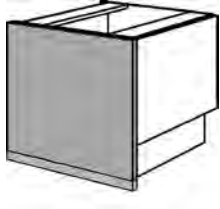
Wangen für Unterschränke (Raster)

Beschreibung	Breite in mm	Artikel-Nr.		KM	APL	GHG		FU	L	B
				Korpusmaterial	Arbeitsplatten-farbe	M		L1	L	B
 <p>Zwischenwange für Unterschränke in Korpushöhe</p> <p>Tiefe: 150 mm Höhe: 396 mm</p> <p>Sockelmontage durchgehend möglich.</p>	19 25 38 50	UWZ19-39 UWZ25-39 UWZ38-39 UWZ50-39		25 29	58	27		Frontdekor PRG 290 / 610	Frontdekor PRG 530 / 540 Lack	209 218 146 285
 <p>Zwischenwange für Unterschränke für Korpushöhe 396 mm inkl. Wangenschuhprofil in Edelstahloptik</p> <p>Tiefe: 150 mm</p> <p>Höhe: Sockel 80 mm: 476 mm Sockel 100 mm: 496 mm Sockel 130 mm: 526 mm Sockel 150 mm: 546 mm Sockel 200 mm: 596 mm</p>	19 25 38 50	UWZW19-39 UWZW25-39 UWZW38-39 UWZW50-39		28 33	68	32		63	105 111 168	240 252 329
 <p>Abschlusswange für Unterschränke in Korpushöhe</p> <p>Tiefe: 582 mm Höhe: 396 mm</p> <p>Sockelmontage durchgehend möglich.</p>	19 25 38 50	UWK19-39 UWK25-39 UWK38-39 UWK50-39		75 87	175	81		163	275 289 441	625 660 855
 <p>Abschlusswange für Unterschränke für Korpushöhe 396 mm inkl. Wangenschuhprofil in Edelstahloptik</p> <p>Tiefe: 582 mm</p> <p>Höhe: Sockel 80 mm: 476 mm Sockel 100 mm: 496 mm Sockel 130 mm: 526 mm Sockel 150 mm: 546 mm Sockel 200 mm: 596 mm</p>	19 25 38 50	UWA19-39 UWA25-39 UWA38-39 UWA50-39		85 96	195	92		180	307 322 490	695 733 950

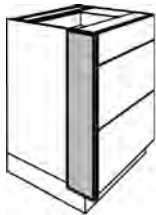
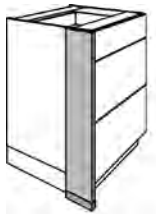
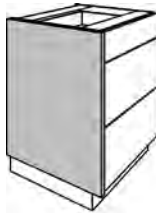
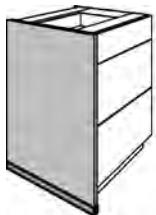
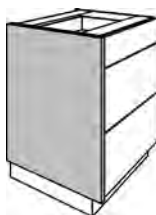

Wangen für Unterschränke (Halbraster)

Beschreibung	Breite in mm	Artikel-Nr.		KM	APL	GHG		FU	L	B
				Korpusmaterial	Arbeitsplattenfarbe	M		L1	L	B
 <p>Zwischenwange für Unterschränke in Korpushöhe</p> <p>Tiefe: 150 mm Höhe: 726 mm</p> <p>Sockelmontage durchgehend möglich.</p>	19 25 38 50	UWZ19-72 UWZ25-72 UWZ38-72 UWZ50-72		29 36	74	33		124	191 195 300	377 393 510
 <p>Zwischenwange für Unterschränke für Korpushöhe 726 mm inkl. Wangenschuhprofil in Edelstahloptik</p> <p>Tiefe: 150 mm</p> <p>Höhe: Sockel 80 mm: 806 mm Sockel 100 mm: 826 mm Sockel 130 mm: 856 mm Sockel 150 mm: 876 mm Sockel 200 mm: 926 mm</p>	19 25 38 50	UWZW19-72 UWZW25-72 UWZW38-72 UWZW50-72		34 40	85	38		143	217 227 345	433 451 585
 <p>Abschlusswange für Unterschränke in Korpushöhe</p> <p>Tiefe: 582 mm Höhe: 726 mm</p> <p>Sockelmontage durchgehend möglich.</p>	19 25 38 50	UWK19-72 UWK25-72 UWK38-72 UWK50-72		93 105	222	98		372	570 586 899	1131 1177 1529
 <p>Abschlusswange für Unterschränke für Korpushöhe 726 mm inkl. Wangenschuhprofil in Edelstahloptik</p> <p>Tiefe: 582 mm</p> <p>Höhe: Sockel 80 mm: 806 mm Sockel 100 mm: 826 mm Sockel 130 mm: 856 mm Sockel 150 mm: 876 mm Sockel 200 mm: 926 mm</p>	19 25 38 50	UWA19-72 UWA25-72 UWA38-72 UWA50-72		104 116	247	110		416	634 654 1000	1258 1308 1697
 <p>Wange für Raumplanung in Korpushöhe</p> <p>Tiefe: Variabel, max. 1180 mm Höhe: 726 mm</p> <p>Sockelmontage durchgehend möglich.</p>	19 25 38 50	UWKR19-72 UWKR25-72 UWKR38-72 UWKR50-72		190 217	339	206		681	1112 1177 1697	2087 2259 2872
 <p>Wange für Raumplanung für Korpushöhe 726 mm inkl. Wangenschuhprofil in Edelstahloptik</p> <p>Tiefe: Variabel, max. 1180 mm</p> <p>Höhe: Sockel 80 mm: 806 mm Sockel 100 mm: 826 mm Sockel 130 mm: 856 mm Sockel 150 mm: 876 mm Sockel 200 mm: 926 mm</p>	19 25 38 50	UWR19-72 UWR25-72 UWR38-72 UWR50-72		211 241	378	231		757	1236 1308 1998	2319 2510 3257

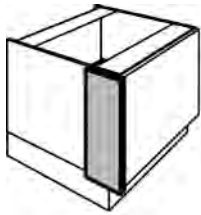
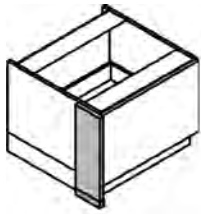
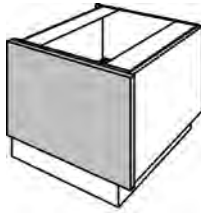
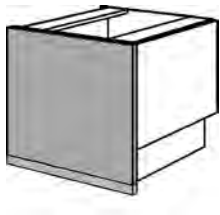

Wangen für Unterschränke (Halbraster)

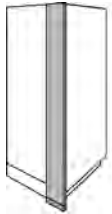
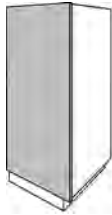
Beschreibung	Breite in mm	Artikel-Nr.		KM	APL	GHG		FU	L	B
				Korpusmaterial	Arbeitsplattenfarbe	M		L1		
 <p>Zwischenwange für Unterschränke in Korpushöhe</p> <p>Tiefe: 150 mm Höhe: 330 mm</p> <p>Sockelmontage durchgehend möglich.</p>	19 25 38 50	UWZ19-33 UWZ25-33 UWZ38-33 UWZ50-33		25 29	58	27		Frontdekor PRG 290 / 610 53	Frontdekor PRG 530 / 540 Lack 92 96	209 218 285
 <p>Zwischenwange für Unterschränke für Korpushöhe 330 mm inkl. Wangenschuhprofil in Edelstahloptik</p> <p>Tiefe: 150 mm</p> <p>Höhe: Sockel 80 mm: 410 mm Sockel 100 mm: 430 mm Sockel 130 mm: 460 mm Sockel 150 mm: 480 mm Sockel 200 mm: 530 mm</p>	19 25 38 50	UWZW19-33 UWZW25-33 UWZW38-33 UWZW50-33		28 33	68	32		63	105 111 168	240 252 329
 <p>Abschlusswange für Unterschränke in Korpushöhe</p> <p>Tiefe: 582 mm Höhe: 330 mm</p> <p>Sockelmontage durchgehend möglich.</p>	19 25 38 50	UWK19-33 UWK25-33 UWK38-33 UWK50-33		75 87	175	81		163	275 289 441	625 660 855
 <p>Abschlusswange für Unterschränke für Korpushöhe 330 mm inkl. Wangenschuhprofil in Edelstahloptik</p> <p>Tiefe: 582 mm</p> <p>Höhe: Sockel 80 mm: 410 mm Sockel 100 mm: 430 mm Sockel 130 mm: 460 mm Sockel 150 mm: 480 mm Sockel 200 mm: 530 mm</p>	19 25 38 50	UWA19-33 UWA25-33 UWA38-33 UWA50-33		85 96	195	92		180	307 322 490	695 733 950

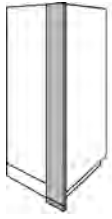
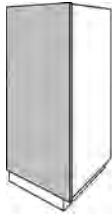

Wangen für Hochschränke 1320 mm (Raster / Halbraster)

Beschreibung	Breite in mm	Artikel-Nr.		KM	APL	GHG		FU	L	B
				Korpusmaterial	Arbeitsplattenfarbe	M		L1	L	B
 <p>Zwischenwange für Hochschränke für Korpushöhe 1320 mm</p> <p>Tiefe: 150 mm</p> <p>Sockelmontage durchgehend möglich.</p>	19	HWZ19-132		43	94	48		169	270	551
	25	HWZ25-132		50				284	581	
	38	HWZ38-132						451	759	
	50	HWZ50-132								
 <p>Zwischenwange für Hochschränke für Korpushöhe 1320 mm inkl. Wangenschuhprofil in Edelstahloptik</p> <p>Tiefe: 150 mm</p> <p>Höhe: Sockel 80 mm: 1400 mm Sockel 100 mm: 1420 mm Sockel 130 mm: 1450 mm Sockel 150 mm: 1470 mm Sockel 200 mm: 1520 mm</p>	19	HWZW19-132		53	115	60		207	330	674
	25	HWZW25-132		63				348	709	
	38	HWZW38-132						551	928	
	50	HWZW50-132								
 <p>Abschlusswange für Hochschränke in Korpushöhe</p> <p>Tiefe: 582 mm Höhe: 1320 mm</p> <p>Sockelmontage durchgehend möglich.</p>	19	HWK19-132		155	311	163		565	899	1838
	25	HWK25-132		170				948	1934	
	38	HWK38-132						1503	2531	
	50	HWK50-132								
 <p>Abschlusswange für Hochschränke für Korpushöhe 1320 mm inkl. Wangenschuhprofil in Edelstahloptik</p> <p>Tiefe: 582 mm</p> <p>Höhe: Sockel 80 mm: 1400 mm Sockel 100 mm: 1420 mm Sockel 130 mm: 1450 mm Sockel 150 mm: 1470 mm Sockel 200 mm: 1520 mm</p>	19	HWA19-132		171	347	180		628	1000	2041
	25	HWA25-132		191				1055	2150	
	38	HWA38-132						1672	2812	
	50	HWA50-132								
<p>Mehrpreis für übertiefe Wange für Hochschrank bis max. 690 mm</p>		MP-HWT		73	181	73		121	163	226

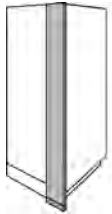
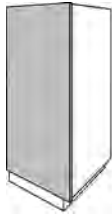

Wangen für Hochschränke 1650 mm (Raster / Halbraster)

Beschreibung	Breite in mm	Artikel-Nr.		KM	APL	GHG		FU	L	B
				Korpusmaterial	Arbeitsplattenfarbe	M		L1	L	B
 <p>Zwischenwange für Hochschränke für Korpushöhe 1650 mm</p> <p>Tiefe: 150 mm</p> <p>Sockelmontage durchgehend möglich.</p>	19	HWZ19-165		52	115	58		218	340	686
	25	HWZ25-165		63				357	729	
	38	HWZ38-165						571	954	
	50	HWZ50-165								
 <p>Zwischenwange für Hochschränke für Korpushöhe 1650 mm inkl. Wangenschuhprofil in Edelstahloptik</p> <p>Tiefe: 150 mm</p> <p>Höhe: Sockel 80 mm: 1730 mm Sockel 100 mm: 1750 mm Sockel 130 mm: 1780 mm Sockel 150 mm: 1800 mm Sockel 200 mm: 1850 mm</p>	19	HWZW19-165		66	139	71		269	416	836
	25	HWZW25-165		75				437	892	
	38	HWZW38-165						697	1167	
	50	HWZW50-165								
 <p>Abschlusswange für Hochschränke in Korpushöhe</p> <p>Tiefe: 582 mm Höhe: 1650 mm</p> <p>Sockelmontage durchgehend möglich.</p>	19	HWK19-165		185	380	194		732	1136	2282
	25	HWK25-165		206				1191	2432	
	38	HWK38-165						1903	3182	
	50	HWK50-165								
 <p>Abschlusswange für Hochschränke für Korpushöhe 1650 mm inkl. Wangenschuhprofil in Edelstahloptik</p> <p>Tiefe: 582 mm</p> <p>Höhe: Sockel 80 mm: 1730 mm Sockel 100 mm: 1750 mm Sockel 130 mm: 1780 mm Sockel 150 mm: 1800 mm Sockel 200 mm: 1850 mm</p>	19	HWA19-165		205	423	215		813	1262	2537
	25	HWA25-165		230				1330	2702	
	38	HWA38-165						2115	3537	
	50	HWA50-165								
<p>Mehrpreis für übertiefe Wange für Hochschrank bis max. 690 mm</p>		MP-HWT		73	181	73		121	163	226

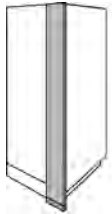
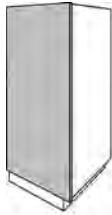

Wangen für Hochschränke 1914 mm (Halbraster)

Beschreibung	Breite in mm	Artikel-Nr.		KM	APL	GHG M		FU L1	L	B
				Korpusmaterial	Arbeitsplattenfarbe	Frontdekor PRG 135/160/200/230/240		Frontdekor PRG 290 / 610	Frontdekor PRG 530 / 540 Lack	Beiton- / Steinoberfläche
 <p>Zwischenwange für Hochschränke für Korpushöhe 1914 mm</p> <p>Tiefe: 150 mm</p> <p>Sockelmontage durchgehend möglich.</p>	19	HWZ19-191		72	133	78		245	403	770
	25	HWZ25-191		81				416	854	
	38	HWZ38-191						638	1108	
	50	HWZ50-191								
 <p>Zwischenwange für Hochschränke für Korpushöhe 1914 mm inkl. Wangenschuhprofil in Edelstahloptik</p> <p>Tiefe: 150 mm</p> <p>Höhe: Sockel 80 mm: 1994 mm Sockel 100 mm: 2014 mm Sockel 130 mm: 2044 mm Sockel 150 mm: 2064 mm Sockel 200 mm: 2114 mm</p>	19	HWZW19-191		90	164	95		300	491	940
	25	HWZW25-191		99				510	1044	
	38	HWZW38-191						779	1354	
	50	HWZW50-191								
 <p>Abschlusswange für Hochschränke in Korpushöhe</p> <p>Tiefe: 582 mm Höhe: 1914 mm</p> <p>Sockelmontage durchgehend möglich.</p>	19	HWK19-191		249	444	260		816	1342	2564
	25	HWK25-191		273				1388	2848	
	38	HWK38-191						2123	3695	
	50	HWK50-191								
 <p>Abschlusswange für Hochschränke für Korpushöhe 1914 mm inkl. Wangenschuhprofil in Edelstahloptik</p> <p>Tiefe: 582 mm</p> <p>Höhe: Sockel 80 mm: 1994 mm Sockel 100 mm: 2014 mm Sockel 130 mm: 2044 mm Sockel 150 mm: 2064 mm Sockel 200 mm: 2114 mm</p>	19	HWA19-191		283	496	289		906	1491	2976
	25	HWA25-191		304				1543	3166	
	38	HWA38-191						2360	4106	
	50	HWA50-191								
<p>Mehrpreis für übertiefe Wange für Hochschrank bis max. 690 mm</p>		MP-HWT		73	181	73		121	163	226

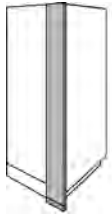
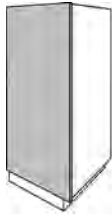

Wangen für Hochschränke 2046 mm (Raster / Halbraster)

Beschreibung	Breite in mm	Artikel-Nr.		KM	APL	GHG		FU	L	B
				Korpusmaterial	Arbeitsplattenfarbe	M		L1	L	B
 <p>Zwischenwange für Hochschränke für Korpushöhe 2046 mm</p> <p>Tiefe: 150 mm</p> <p>Sockelmontage durchgehend möglich.</p>	19	HWZ19-204		76	139	83		263	422	863
	25	HWZ25-204		88				444	911	
	38	HWZ38-204						680	1182	
	50	HWZ50-204								
 <p>Zwischenwange für Hochschränke für Korpushöhe 2046 mm inkl. Wangenschuhprofil in Edelstahloptik</p> <p>Tiefe: 150 mm</p> <p>Höhe: Sockel 80 mm: 2126 mm Sockel 100 mm: 2146 mm Sockel 130 mm: 2176 mm Sockel 150 mm: 2196 mm Sockel 200 mm: 2246 mm</p>	19	HWZW19-204		95	169	100		322	517	1057
	25	HWZW25-204		108				543	1113	
	38	HWZW38-204						830	1446	
	50	HWZW50-204								
 <p>Abschlusswange für Hochschränke in Korpushöhe</p> <p>Tiefe: 582 mm Höhe: 2046 mm</p> <p>Sockelmontage durchgehend möglich.</p>	19	HWK19-204		264	462	276		878	1408	2881
	25	HWK25-204		291				1482	3036	
	38	HWK38-204						2265	3941	
	50	HWK50-204								
 <p>Abschlusswange für Hochschränke für Korpushöhe 2046 mm inkl. Wangenschuhprofil in Edelstahloptik</p> <p>Tiefe: 582 mm</p> <p>Höhe: Sockel 80 mm: 2126 mm Sockel 100 mm: 2146 mm Sockel 130 mm: 2176 mm Sockel 150 mm: 2196 mm Sockel 200 mm: 2246 mm</p>	19	HWA19-204		298	517	308		975	1564	3201
	25	HWA25-204		323				1648	3373	
	38	HWA38-204						2516	4380	
	50	HWA50-204								
<p>Mehrpreis für übertiefe Wange für Hochschrank bis max. 690 mm</p>		MP-HWT		73	181	73		121	163	226

Wangen für Hochschränke 2178 mm (Raster / Halbraster)

Beschreibung	Breite in mm	Artikel-Nr.		KM	APL	GHG M		FU L1	L	B
				Korpusmaterial	Arbeitsplattenfarbe	Frontdekor PRG 135/160/200/230/240		Frontdekor PRG 290 / 610	Frontdekor PRG 530 / 540 Lack	Beiton- / Steinoberfläche
 <p>Zwischenwange für Hochschränke für Korpushöhe 2178 mm</p> <p>Tiefe: 150 mm</p> <p>Sockelmontage durchgehend möglich.</p>	19	HWZ19-218		87	144	93		282	450	923
	25	HWZ25-218		95				475	974	
	38	HWZ38-218						726	1263	
	50	HWZ50-218								
 <p>Zwischenwange für Hochschränke für Korpushöhe 2178 mm inkl. Wangenschuhprofil in Edelstahloptik</p> <p>Tiefe: 150 mm</p> <p>Höhe: Sockel 80 mm: 2258 mm Sockel 100 mm: 2278 mm Sockel 130 mm: 2308 mm Sockel 150 mm: 2328 mm Sockel 200 mm: 2378 mm</p>	19	HWZW19-218		107	175	113		344	550	1128
	25	HWZW25-218		116				579	1191	
	38	HWZW38-218						887	1544	
	50	HWZW50-218								
 <p>Abschlusswange für Hochschränke in Korpushöhe</p> <p>Tiefe: 582 mm Höhe: 2178 mm</p> <p>Sockelmontage durchgehend möglich.</p>	19	HWK19-218		297	479	308		938	1501	3074
	25	HWK25-218		315				1581	3249	
	38	HWK38-218						2421	4214	
	50	HWK50-218								
 <p>Abschlusswange für Hochschränke für Korpushöhe 2178 mm inkl. Wangenschuhprofil in Edelstahloptik</p> <p>Tiefe: 582 mm</p> <p>Höhe: Sockel 80 mm: 2258 mm Sockel 100 mm: 2278 mm Sockel 130 mm: 2308 mm Sockel 150 mm: 2328 mm Sockel 200 mm: 2378 mm</p>	19	HWA19-218		329	537	342		1043	1671	3415
	25	HWA25-218		352				1757	3610	
	38	HWA38-218						2690	4681	
	50	HWA50-218								
<p>Mehrpreis für übertiefe Wange für Hochschrank bis max. 690 mm</p>		MP-HWT		73	181	73		121	163	226

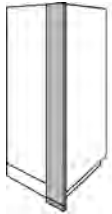
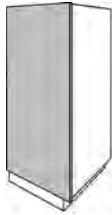
Wangen für Hochschränke 2310 mm (Raster / Halbraster)

Beschreibung	Breite in mm	Artikel-Nr.		KM	APL	GHG		FU	L	B
				Korpusmaterial	Arbeitsplattenfarbe	M		L1	L	B
 <p>Zwischenwange für Hochschränke für Korpushöhe 2310 mm</p> <p>Tiefe: 150 mm</p> <p>Sockelmontage durchgehend möglich.</p>	19	HWZ19-231		92	152	98		299	477	977
	25	HWZ25-231		100				503	1033	
	38	HWZ38-231						770	1340	
	50	HWZ50-231								
 <p>Zwischenwange für Hochschränke für Korpushöhe 2310 mm inkl. Wangenschuhprofil in Edelstahloptik</p> <p>Tiefe: 150 mm</p> <p>Höhe: Sockel 80 mm: 2390 mm Sockel 100 mm: 2410 mm Sockel 130 mm: 2440 mm Sockel 150 mm: 2460 mm Sockel 200 mm: 2510 mm</p>	19	HWZW19-231		113	186	119		364	584	1195
	25	HWZW25-231		123				614	1262	
	38	HWZW38-231						940	1637	
	50	HWZW50-231								
 <p>Abschlusswange für Hochschränke in Korpushöhe</p> <p>Tiefe: 582 mm Höhe: 2310 mm</p> <p>Sockelmontage durchgehend möglich.</p>	19	HWK19-231		313	508	328		995	1591	3258
	25	HWK25-231		334				1676	3443	
	38	HWK38-231						2566	4466	
	50	HWK50-231								
 <p>Abschlusswange für Hochschränke für Korpushöhe 2310 mm inkl. Wangenschuhprofil in Edelstahloptik</p> <p>Tiefe: 582 mm</p> <p>Höhe: Sockel 80 mm: 2390 mm Sockel 100 mm: 2410 mm Sockel 130 mm: 2440 mm Sockel 150 mm: 2460 mm Sockel 200 mm: 2510 mm</p>	19	HWA19-231		348	569	362		1106	1771	3620
	25	HWA25-231		373				1863	3827	
	38	HWA38-231						2850	4963	
	50	HWA50-231								
<p>Mehrpreis für übertiefe Wange für Hochschrank bis max. 690 mm</p>		MP-HWT		73	181	73		121	163	226

Wangen für Wandschränke (Raster / Halbraster)

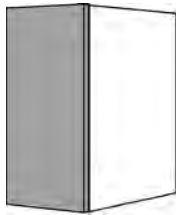
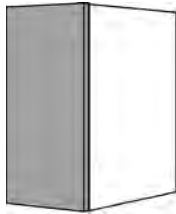
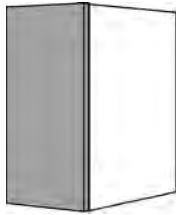
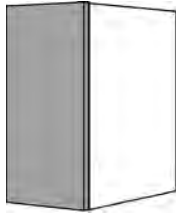
Beschreibung Tiefe: 372 mm	Breite in mm	Artikel-Nr.	KM	APL	GHG M	FU L1	L	B
 Wangen für Wandschränke mit Korpushöhe 396 mm	19	WW19-39	64	117	69	99	150	318
	25	WW25-39	72					336
	38	WW38-39						262
	50	WW50-39						440
 Wangen für Wandschränke mit Korpushöhe 660 mm	19	WW19-66	70	131	74	162	249	502
	25	WW25-66	78				544	
	38	WW38-66					416	
	50	WW50-66					711	
 Wangen für Wandschränke mit Korpushöhe 792 mm	19	WW19-79	93	141	97	202	291	638
	25	WW25-79	100				674	
	38	WW38-79					522	
	50	WW50-79					882	
 Wangen für Wandschränke mit Korpushöhe 924 mm	19	WW19-92	104	159	109	251	370	806
	25	WW25-92	115				853	
	38	WW38-92					648	
	50	WW50-92					1129	
Mehrpreis für übertiefe Wange für Wandschrank bis max. 690 mm		MP-WWT	33	84	33	72	110	123

Wangen für Aufsatzschränke (Raster)

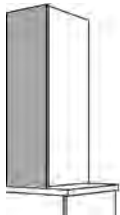
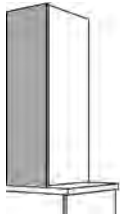
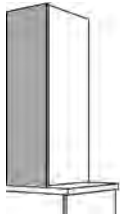
Beschreibung Tiefe: 372 mm	Breite in mm	Artikel-Nr.		KM	APL	GHG M		FU L1	L	B
				Korpusmaterial	Arbeitsplatten- farbe	Frontdekor PRG 135/ 160/200/230/240		Frontdekor PRG 290 / 610	Frontdekor PRG 530 / 540 Lack	Beiton- / Steinoberfläche
 Wangen für Aufsatzschränke mit Korpushöhe 1216 mm	19	AW19-121		131	193	135		315	470	787
	25	AW25-121		141				493	1028	
	38	AW38-121						784	1344	
	50	AW50-121								
 Wangen für Aufsatzschränke mit Korpushöhe 1348 mm	19	AW19-135		144	213	150		356	523	899
	25	AW25-135		160				553	1167	
	38	AW38-135						878	1526	
	50	AW50-135								
 Wangen für Aufsatzschränke mit Korpushöhe 1480 mm	19	AW19-148		160	237	167		399	579	997
	25	AW25-148		175				607	2073	
	38	AW38-148						962	1662	
	50	AW50-148								
Mehrpriis für übertiefe Wange für Aufsatzschrank bis max. 690 mm		MP-AWT		39	107	39		99	121	140

Wangen für Aufsatzschränke (Halbraster)

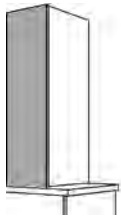
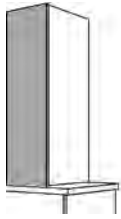
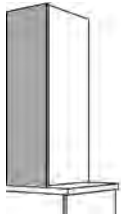

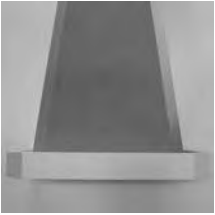
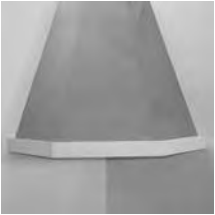

Beschreibung Tiefe: 372 mm	Breite in mm	Artikel-Nr.		KM	APL	GHG M		L1	L	B
				Korpusmaterial	Arbeitsplatten- farbe	Frontdekor PRG 135/ 160/200/230/240		Frontdekor PRG 290 / 610	Frontdekor PRG 530 / 540 Lack	Beiton- / Steinoberfläche
 Wangen für Aufsatzschränke mit Korpushöhe 1150 mm	19	AW19-115		131	193	135		315	470	787
	25	AW25-115		141				493	1028	
	38	AW38-115						784	1344	
	50	AW50-115								
 Wangen für Aufsatzschränke mit Korpushöhe 1282 mm	19	AW19-128		144	213	150		356	523	899
	25	AW25-128		160				553	1167	
	38	AW38-128						878	1526	
	50	AW50-128								
 Wangen für Aufsatzschränke mit Korpushöhe 1414 mm	19	AW19-141		160	237	167		399	579	997
	25	AW25-141		175				607	2073	
	38	AW38-141						962	1662	
	50	AW50-141								
Mehrpriis für übertiefe Wange für Aufsatzschrank bis max. 690 mm		MP-AWT		39	107	39		99	121	140

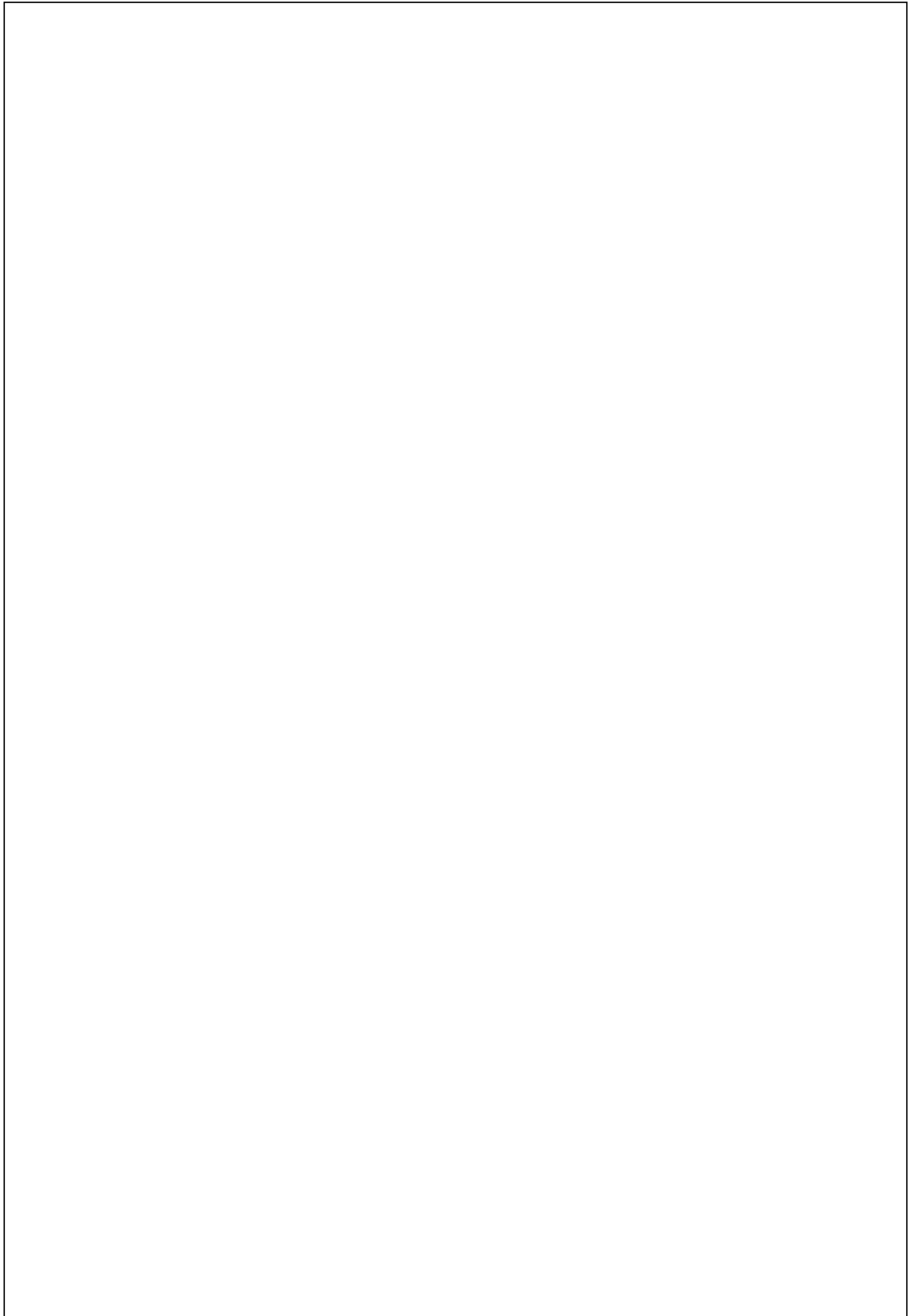
Kamine

Beschreibung	mm	Artikel-Nr.	Wertpunkte
 <p>Kamin mit umlaufenden Blendrahmen in Frontausführung 100 mm hoch</p> <p>Schürze roh, zum bauseitigen Verputzen Tiefe: 550 mm mit durchgehendem Unterboden für Einbau ohne Montagewand</p> <p>Raumhöhe bitte angeben!</p>	800 1000	KH80F KH100F	1037 1088
 <p>Kamin Schenkellänge 1050 x 1050 mm mit umlaufendem Blendrahmen in Frontausführung</p> <p>Schürze roh, zum bauseitigen Verputzen mit durchgehendem Unterboden für Einbau ohne Montagewand</p> <p>Raumhöhe bitte angeben!</p>	1050x1050	KHE105F	1292
<p>Aufpreis für Tiefenänderung bei Dunsthaubenelement</p>		KH-MP	239



Innenorganisation

Beschreibung	Breite in mm	Artikel-Nr.		Wertpunkte
 <p>Besteckeinsatz aus Kunststoff transluzent mit Alu-Profilen</p>	300 400 450 500 600 800 900 1000 1200	BE30T BE40T BE45T BE50T BE60T BE80T BE90T BE100T BE120T	* * * * * * * * *	47 47 62 81 91 124 158 158 188
 <p>Besteckeinsatz aus Kunststoff transluzent mit Alu-Profilen für Korpus-tiefe 710 mm</p>	300 400 450 500 600 800 900 1000	BE30T70 BE40T70 BE45T70 BE50T70 BE60T70 BE80T70 BE90T70 BE100T70	* * * * * * * *	66 76 83 103 128 171 194 218
 <p>Einlegematten für Schubkästen und Auszüge rutschfestes Material Farbe: oriongrau</p>	300 400 450 500 600 800 900 1000 1200	RMO30-19 RMO40-19 RMO45-19 RMO50-19 RMO60-19 RMO80-19 RMO90-19 RMO100-19 RMO120-19	* * * * * * * * *	15 15 19 19 19 28 28 33 38
 <p>Einlegematten für 700 mm tiefe Schubkästen und Auszüge rutschfestes Material Farbe: oriongrau</p>	300 400 450 500 600 800 900 1000	RMO30-70-19 RMO40-70-19 RMO45-70-19 RMO50-70-19 RMO60-70-19 RMO80-70-19 RMO90-70-19 RMO100-70-19	* * * * * * * *	16 16 24 24 24 33 33 38



FineLine LiniQ

Praktisch und edel • FLEXIBEL EINGETEILT

Die als Set vorkonfigurierten Baukästen für die Innenausstattung von Auszügen und Schubkästen werden aus edlem Holz in Eiche hell präsentiert. Die Vorteile dieses Systems liegen nicht nur durch die Variantenreduzierung in der Logistik, sondern auch in der Darstellung.

Durch die homogene durchgängige Optik, zeigt sich kein störender Farbkontrast durch den Schubkastenboden. Die Sets können sowohl für eine abgeschrägte Schubkastenzarge, als auch für eine geradlinige Zarge verwendet werden.



Schubkasten 30 cm

- Multifunktionseinsatz [FLMFE]



Schubkasten 30 cm

- Multifunktionseinsatz [FLMFE]
- Messerblock [FLMB]



Schubkasten 45 cm

- Besteckeinsetz [FLBE40]



Schubkasten 45 cm

- Besteckeinsetz [FLBE40]



Schubkasten 60 cm

- Besteckeinsetz [FLBE50]
- Messerblock [FLMB]









Schubkasten 90 cm





- Besteckeinsetz [FLBE80]
- Gewürzeinlage, schräg [FLGES]
- Folienhalter [FLFH]

Beschreibung	Breite in mm	Artikel-Nr.		Wertpunkte
 <h2 style="margin: 0;">Besteckeinsätze</h2>				
 <p>Multifunktionseinsatz FineLine LiniQ Eiche hell für Schrankbreite 300 mm</p> <p>BxTxH 150 x 472 x 43 mm</p>		FLMFE	*	66
 <p>Besteckeinsatz FineLine LiniQ Eiche hell für Schrankbreite 400-450 mm</p> <p>BxTxH 260-460 x 472 x 43 mm</p>		FLBE40	*	158
 <p>Besteckeinsatz inkl. Multifunktionseinsatz FineLine LiniQ Eiche hell für Schrankbreite 500-600 mm</p> <p>BxTxH 385-610 x 472 x 43 mm</p>		FLBE50	*	181
 <p>Besteckeinsatz inkl. 3 Multifunktionseinsätze FineLine LiniQ Eiche hell für Schrankbreite 800-900 mm</p> <p>BxTxH 580-935 x 472 x 43 mm</p>		FLBE80	*	264
 <p>Besteckeinsatz inkl. 5 Multifunktionseinsätze FineLine LiniQ Eiche hell für Schrankbreite 1000-1200 mm</p> <p>BxTxH 900-1250 x 472 x 43 mm</p>		FLBE100	*	357





Innenorganisation

Beschreibung	Breite in mm	Artikel-Nr.		Wertpunkte
 <p style="text-align: center; font-size: 2em; font-weight: bold;">Multifunktionseinsätze</p>				
 <p>Einsatzkreuz FineLine LiniQ Eiche hell geeignet für Multifunktionseinsatz</p> <p>BxTxH 137 x 472 x 37,5 mm</p>		FLEK	*	45
 <p>Gewürzeinlage, schräg FineLine LiniQ Eiche hell geeignet für Multifunktionseinsatz</p> <p>BxTxH 137 x 472 x 26 mm</p>		FLGES	*	44
 <p>Messerblock FineLine LiniQ Eiche hell geeignet für Multifunktionseinsatz</p> <p>BxTxH 137 x 472 x 26 mm</p>		FLMB	*	99
 <p>Folienhalter FineLine LiniQ Eiche hell geeignet für Multifunktionseinsatz</p> <p>BxTxH 137 x 472 x 45 mm</p>		FLFH	*	72
 <p>Tiefenergänzung FineLine LiniQ Eiche hell geeignet für Schubkastentiefen >500 mm</p> <p>für Schrankbreiten bis 600 mm BxTxH 600 x 150 x 49 mm</p> <p>für Schrankbreiten bis 1200 mm BxTxH 1200 x 150 x 49 mm</p>		<p>FLTE60</p> <p>FLTE120</p>	<p>*</p> <p>*</p>	<p>58</p> <p>108</p>

Innenorganisation

Beschreibung	Breite in mm	Artikel-Nr.		Wertpunkte
 <p style="text-align: center; font-size: 2em; font-weight: bold;">Auszugseinteilungen</p>				
 <p>Holzbox mit Grifflöchern FineLine LiniQ Eiche hell</p> <p>BxTxH 236 x 472 x 120 mm</p>		FLHBG	*	199
 <p>Holzbox, quadratisch, mit Griff- löchern FineLine LiniQ Eiche hell</p> <p>BxTxH 236 x 236 x 120 mm</p>		FLHBGQ	*	126
 <p>Blechteiler FineLine LiniQ geeignet für die Holzbox</p> <p>BxTxH 225 x 99 x 102 mm</p>		FLBT	*	33
 <p>Tellerhalter Eiche hell verstellbar</p> <p>BxTxH 340 x 180 x 191 mm</p>		FLTH	*	99

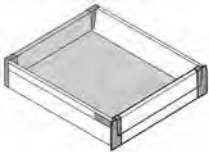
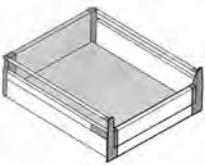
Innenorganisation

Beschreibung		Artikel-Nr.		Wertpunkte
 <p>ORGA-Schublade für Putzmittel zur Montage über Abfallsammler inkl. 1x ORGABOX1 und 1x ORGABOX2</p> <p>für Schrankbreite 500 mm für Schrankbreite 600 mm</p>	500 600	ORGA50 ORGA60	* *	295 316
<p>Aufbewahrungsbox zusätzlich für ORGA50 oder ORGA60</p> <p>ORGABOX1 = klein ORGABOX2 = gross</p>		ORGABOX1 ORGABOX2	* *	20 25
 <p>Ambia Line Rahmen für Innenorganisation von Auszügen Farbe: Oriongrau</p> <p>Rahmen lang B/T/H 218,3/370/110 mm</p> <p>Rahmen kurz B/T/H 242/270/110 mm</p>		AOARL AOARK	* *	87 78
 <p>Innenliegende Schubkästen für Unterschränke passend für alle Schrankbreiten inkl. Schienen</p>	250 300 400 450 500 600 800 900 1000 1200	IS25 IS30 IS40 IS45 IS50 IS60 IS80 IS90 IS100 IS120	* * * * * * * * * * *	87 94 100 110 117 129 136 143 151 167
 <p>Innenliegende Auszüge für Unterschränke passend für alle Schrankbreiten inkl. Schienen</p>	250 300 400 450 500 600 800 900 1000 1200	IA25 IA30 IA40 IA45 IA50 IA60 IA80 IA90 IA100 IA120	* * * * * * * * * *	119 133 143 158 168 180 193 204 214 237
 <p>Handtuchhalter Alu 2-teilig Tiefe 480 mm Breite 102 mm ausziehbar zum Anschrauben an Schrank- Seitenwand</p>		HT2	*	60

Abfallsammler

Beschreibung		Artikel-Nr.		Wertpunkte
 <p>Abfalleimer 13l</p>		AS13	*	110
 <p>Abfalltrennsystem 2 Eimer 15l Einbautiefe 480 mm</p> <p>Breite 250 mm Höhe 400 mm</p>		AS2X15	*	152
 <p>Abfalleimer Hailo Rondo für Einbau in Eckspülenschränk 360° drehbar</p> <p>1x 18 Liter 2x 8,5 Liter 1x 12 Liter mit Deckel 2x Utensilienschalen</p>		ASHRO	*	439
 <p>Abfalltrennsystem für Einbau in Spülenschränk Handauszug</p> <p>Einbautiefe 400 mm Breite 375 mm Höhe 350 mm</p> <p>2x 14 Liter</p>		ASSPU	*	215
 <p>Abfalleimer einzeln passend für SPU-AS..</p> <p>10 Liter 16 Liter 22 Liter</p>		ASZ10 ASZ16 ASZ22	* * *	45 57 71

Beleuchtung / Technik

Beschreibung	mm	Artikel-Nr.		Wertpunkte
				
 <p>Einbaustrahler mit LED-Lichttechnik Flächen-LED für hohe Ansprüche, 3,8 Watt, 4000 Kelvin 2000 mm Anschlussleitung Infrarotschalter mit 2000 mm Sensorleitung und 1500 mm Anschlussleitung Energieeffizienzklasse: F Hochvolt! Kein Trafo erforderlich!</p> <p>In Oberboden eingebaut: 1 Stück 2er Set 3er Set</p> <p>In Unterboden eingebaut: 1 Stück 2er Set 3er Set</p>		LSH01 LSH02 LSH03 LSHU1 LSHU2 LSHU3	* * * * * *	339 433 527 339 433 527
<p>LED-Einbauleuchte Einzelleuchte Energieeffizienzklasse: F</p>		LSH	*	112
<p>Verlängerungsleitung</p>	2000	LSHV	*	16
 <p>Infrarotschalter für Leuchten Berührungsloses Ein- und Ausschalten bei Annäherung von ca. 100 mm an den Sensor mit 2 x 2000 mm Anschlusskabel in weiß</p> <p>Nicht für Lichtsteuerung geeignet!</p>		SEN220	*	151
 <p>Wippschalter für Leuchten mit 2 x 2000 mm Anschlusskabel in weiß</p> <p>Nicht für Lichtsteuerung geeignet!</p>		NK	*	56



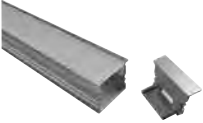

Beleuchtung / Technik

Beschreibung	mm	Artikel-Nr.		Wertpunkte
				
 <p>LED-Leuchte HOLL Farbe: Schwarz Watt: 4,5W Energieeffizienzklasse: G Lichtfarbe: Naturweiß Farbtemperatur: 4.000K 2000 mm Anschlussleitung</p>		LEDHO NEU!	*	91
		LEDHOT NEU!	*	68
<p>Trafo für LED-Leuchte HOLL 30 Watt 2000 mm Anschlussleitung mit 9-fach-Verteiler (max. Watt beachten)</p>		LEDHOV NEU!	*	10
 <p>Infrarotschalter für Leuchten Berührungsloses Ein- und Ausschalten bei Annäherung von ca. 100 mm an den Sensor mit 2 x 2000 mm Anschlusskabel in weiß</p> <p>Nicht für Lichtsteuerung geeignet!</p>		SEN220	*	151
 <p>Wippschalter für Leuchten mit 2 x 2000 mm Anschlusskabel in weiß</p> <p>Nicht für Lichtsteuerung geeignet!</p>		NK	*	56



Beschreibung	mm	Artikel-Nr.		Wertpunkte
				
 <p>LED-Leuchte UNIKA für Aufbaumontage mit integrierter Schuko Buchse Farbe: Schwarz Watt: 4,5W Energieeffizienzklasse: G Lichtfarbe: Naturweiß Farbtemperatur: 4.000K 2000 mm Anschlussleitung</p>		LEDUN NEU!	*	108
		LEDUNT NEU!	*	68
		LEDUNV NEU!	*	10
 <p>Infrarotschalter für Leuchten Berührungsloses Ein- und Ausschalten bei Annäherung von ca. 100 mm an den Sensor mit 2 x 2000 mm Anschlusskabel in weiß</p> <p>Nicht für Lichtsteuerung geeignet!</p>		SEN220	*	151
 <p>Wippschalter für Leuchten mit 2 x 2000 mm Anschlusskabel in weiß</p> <p>Nicht für Lichtsteuerung geeignet!</p>		NK	*	56

Beschreibung	mm	Artikel-Nr.		Wertpunkte
				
 <p>LED-Einbauleuchte Lichtleiste einsetzbar in Schrankunter oder Oberboden, Regalunter- oder Oberboden. Aluminiumprofil mit satiniertes Glasabdeckung. Energieeffizienzklasse: E 2000 mm Anschlussleitung</p> <p>Schrankausfräsung mit im Lieferumfang</p> <p>für Schrankbreiten 450/500 mm Länge 363 mm, 4 Watt, 4000 K</p> <p>für Schrankbreiten 600/800 mm Länge 513 mm, 6 Watt, 4000 K</p> <p>für Schrankbreiten 900/1000 mm Länge 813 mm, 9 Watt, 4000 K</p> <p>Bitte Trafo immer mitbestellen!</p>		<p>NEU!</p> <p>LEDLA45</p> <p>LEDLA60</p> <p>LEDLA90</p>	<p>*</p> <p>*</p> <p>*</p>	<p>84</p> <p>112</p> <p>159</p>
<p>Trafo für LED-Einbauleuchte 50 Watt 3000 mm Anschlussleitung mit Euroflachstecker und 6 Leuchtenanschlüsse</p>		<p>LEDLAT</p> <p>NEU!</p>	<p>*</p>	<p>90</p>
<p>Verlängerungsleitung für LED-Einbauleuchte (LEDLA..)</p>		<p>LEDLAV</p> <p>NEU!</p>	<p>*</p>	<p>10</p>
<p>Lichtsteuerung für LEDLA.. bestehend aus 6-Kanal-Funk-Fernbedienung und Empfänger Dimmfunktion, Lichtfarbe 2700 K - 6400 K</p>		<p>LEDLAS</p> <p>NEU!</p>	<p>*</p>	<p>205</p>
 <p>Infrarotschalter für Leuchten Berührungsloses Ein- und Ausschalten bei Annäherung von ca. 100 mm an den Sensor mit 2 x 2000 mm Anschlusskabel in weiß</p> <p>Nicht für Lichtsteuerung geeignet!</p>		<p>SEN220</p>	<p>*</p>	<p>151</p>
 <p>Wippschalter für Leuchten mit 2 x 2000 mm Anschlusskabel in weiß</p> <p>Nicht für Lichtsteuerung geeignet!</p>		<p>NK</p>	<p>*</p>	<p>56</p>

Beleuchtung / Technik

Beschreibung	mm	Artikel-Nr.		Wertpunkte
				
 <p>Lichtgriffleiste für Unterboden Wandschrank</p> <ul style="list-style-type: none"> • 12,5 Watt • 17,5 Watt • 20,0 Watt • 22,5 Watt • 27,5 Watt <p>Energieeffizienzklasse: E</p> <p>Schalter und Trafo bitte mitbestellen</p>	600 800 900 1000 1200	LGL60 LGL80 LGL90 LGL100 LGL120	* * * * *	160 192 211 244 275
 <p>Trafo für LEDSKY../LEDGC../LGL.. (SKY/GEOborder/Lichtgriffleiste) inkl. 4-fach-Verteiler</p> <ul style="list-style-type: none"> • bis max. 30 Watt • bis max. 60 Watt 		LEDTR30 LEDTR60	* *	103 136
 <p>Wippschalter für Leuchten mit 2 x 2000 mm Anschlusskabel in weiß</p> <p>Nicht für Lichtsteuerung geeignet!</p>		NK	*	56
 <p>Infrarotschalter für Leuchten Berührungsloses Ein- und Ausschalten bei Annäherung von ca. 100 mm an den Sensor mit 2 x 2000 mm Anschlusskabel in weiß</p> <p>Nicht für Lichtsteuerung geeignet!</p>		SEN220	*	151
<p>Verlängerungsleitung für LEDSKY../LEDGC../LGL.. (SKY/GEOborder/Lichtgriffleiste)</p>	2000	LEDV200	*	15

Beleuchtung / Technik

Beschreibung	mm	Artikel-Nr.		Wertpunkte
				
 <p>LED-Leuchte POLAR für Aufbaumontage mit dimmbarem Master-Schalter Farbe: Aluminium Watt: 5W Energieeffizienzklasse: F Lichtfarbe: Naturweiß Farbtemperatur: 3900 K inkl. Verlängerungsleitung 2000 mm</p>		LEDPLS	*	111
 <p>LED-Leuchte POLAR für Aufbaumontage OHNE Schalter (Slave) Farbe: Aluminium Watt: 5W Lichtfarbe: Naturweiß Farbtemperatur: 3900 inkl. Verlängerungsleitung 2000 mm</p>		LEDPL	*	70
<p>Trafo für LED-Leuchte POLAR 30 Watt 2000 mm Anschlussleitung mit 9-fach-Verteiler (max. Watt beachten)</p>		LEDPLT	*	68
<p>Verlängerungsleitung für LED-Leuchte POLAR (LEDPL..)</p>	2000	LEDPLV	*	10

Beleuchtung / Technik

Beschreibung	mm	Artikel-Nr.		Wertpunkte
				
 <p>LED-Lichtband SKY inkl. Verteileranschluß, 6-fach 2000 mm Anschlussleitung Energieeffizienzklasse: C</p> <p>vertikal eingefräst in beide Korpusseiten:</p> <p>in Unterschrank 20 Watt in Hochschrank 50 Watt in Wandschrank 20 Watt in Aufsatzschrank 30 Watt</p> <p>Trafo und Schalter bitte mitbestellen.</p>		LEDSKYU LEDSKYH LEDSKYW LEDSKYA	* * * *	199 405 199 242
 <p>Trafo für LEDSKY../LEDGC../LGL.. (SKY/GEOcorner/Lichtgriffleiste) inkl. 4-fach-Verteiler</p> <ul style="list-style-type: none"> • bis max. 30 Watt • bis max. 60 Watt 		LEDTR30 LEDTR60	* *	103 136
 <p>Wippschalter für Leuchten mit 2 x 2000 mm Anschlusskabel in weiß</p> <p>Nicht für Lichtsteuerung geeignet!</p>		NK	*	56
 <p>Infrarotschalter für Leuchten Berührungsloses Ein- und Ausschalten bei Annäherung von ca. 100 mm an den Sensor mit 2 x 2000 mm Anschlusskabel in weiß</p> <p>Nicht für Lichtsteuerung geeignet!</p>		SEN220	*	151
<p>Verlängerungsleitung für LEDSKY../LEDGC../LGL.. (SKY/GEOcorner/Lichtgriffleiste)</p>	2000	LEDV200	*	15

Beleuchtung / Technik

Beschreibung	mm	Artikel-Nr.		Wertpunkte
				
 <p>LED-Anbauleuchte GEOcorner inkl. Verteileranschluß Energieeffizienzklasse: C</p> <p>600 mm Länge, 6,5 Watt 1500 mm Länge, 17 Watt</p> <p>Trafo und Schalter bitte mitbestellen.</p>	<p>600 1500</p>	<p>LEDGC60 LEDGC150</p>	<p>* *</p>	<p>87 160</p>
 <p>Trafo für LEDSKY../LEDGC../LGL.. (SKY/GEOcorner/Lichtgriffleiste) inkl. 4-fach-Verteiler</p> <ul style="list-style-type: none"> • bis max. 30 Watt • bis max. 60 Watt 		<p>LEDTR30 LEDTR60</p>	<p>* *</p>	<p>103 136</p>
 <p>Wippschalter für Leuchten mit 2 x 2000 mm Anschlusskabel in weiß</p> <p>Nicht für Lichtsteuerung geeignet!</p>		<p>NK</p>	<p>*</p>	<p>56</p>
 <p>Infrarotschalter für Leuchten Berührungsloses Ein- und Ausschalten bei Annäherung von ca. 100 mm an den Sensor mit 2 x 2000 mm Anschlusskabel in weiß</p> <p>Nicht für Lichtsteuerung geeignet!</p>		<p>SEN220</p>	<p>*</p>	<p>151</p>
<p>Verlängerungsleitung für LEDSKY../LEDGC../LGL.. (SKY/GEOcorner/Lichtgriffleiste)</p>	<p>2000</p>	<p>LEDV200</p>	<p>*</p>	<p>15</p>



Beleuchtung / Technik

Beschreibung	mm	Artikel-Nr.		Wertpunkte
 <p>Griffmulde ab Seite 7.001</p>				
	<p>Griffmulde mit LED-Beleuchtung (Mehrpreis) LED 7,8 Watt / 1000 mm, 12V Energieeffizienzklasse: E</p> <p>Preis pro lfd. 100 mm</p> <p>Im Bereich des Kochfelds ist keine LED-Beleuchtung möglich!</p>	GMLED	*	17
		GMLEDFB	*	42
		GMLEDVT3	*	10
		GMLEDT	*	128
		GMLEDV	*	10

Beleuchtung / Technik





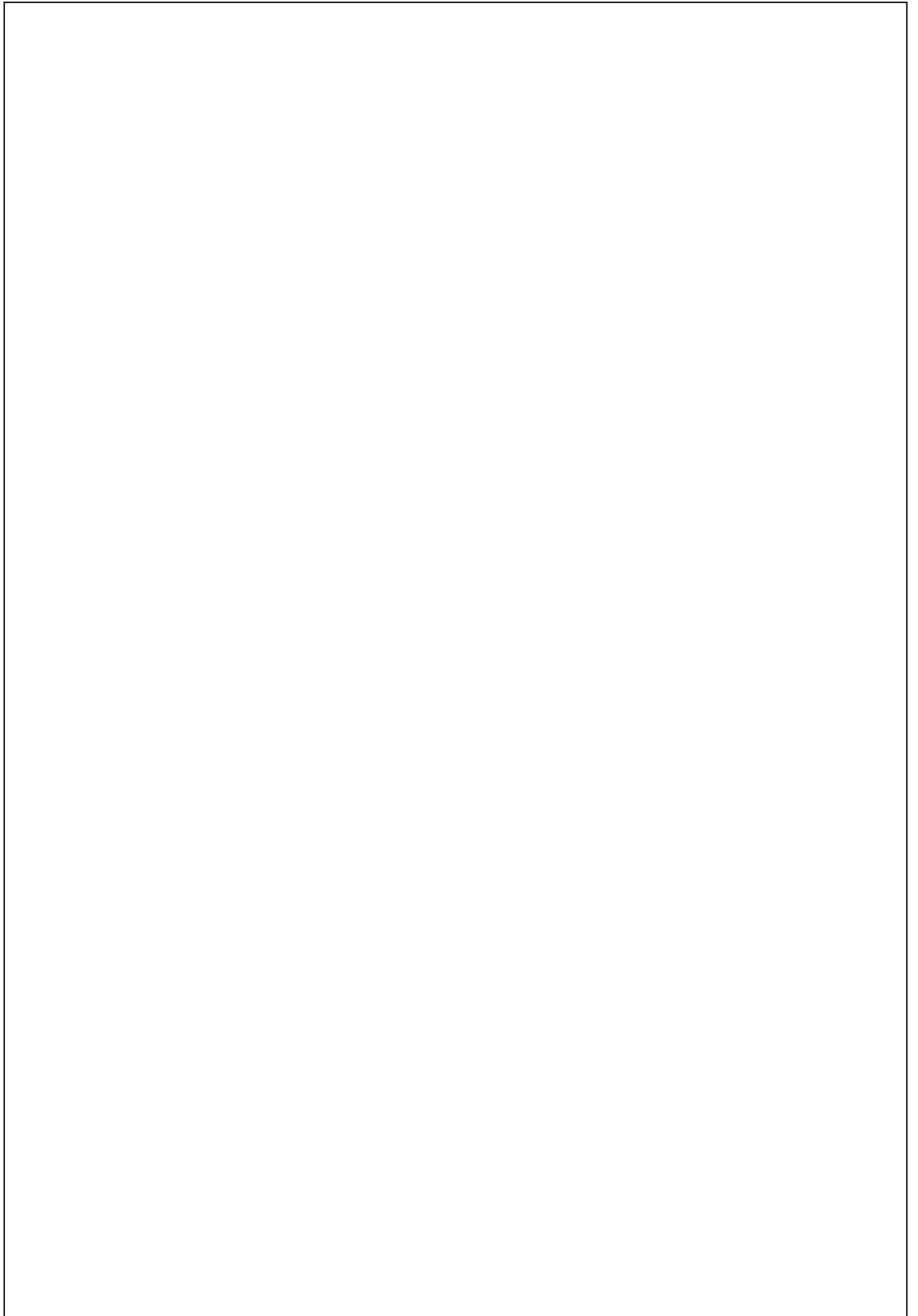

Beschreibung	mm	Artikel-Nr.		Wertpunkte
 <p>Innenbeleuchtung für Karussellschränke UEDK80 und UEDK90 Automatisches Ein- und Ausschalten durch Öffnen und Schließen der Schranktür Sparleuchte 7 Watt Anschlussweite nach links 450 mm</p>		IBK	*	215
 <p>Steckdosenelement in Edelstahl 4-fach Steckdose mit 2000 mm Anschlussleitung höhenverstellbar von 460-580 mm</p>		ST4E	*	153
 <p>EVoline Square Qi Einbaueinheit Ø 80 mm mit einer Steckdose, USB Charger und einer Qi induktiven Ladestation in Deckel (Wireless Charger). Netzanschlusskabel 2,5 m und Stecker lose beigelegt. Deckel Edelstahlfarben lackiert.</p>		EVOSQI	*	306
 <p>EVoline Backflip Drehbare Steckdosenleiste mit 2 Steckdosen und USB Charger. Netzanschlusskabel 2,5 m und Stecker lose beigelegt. Einbautiefe: 53 mm Ausschnittmaß: 215 x 88 mm</p>		EVOBACK	*	202
 <p>EVoline Plug Flachstecker mit Anschlusskabel 3 x 1,5 mm², Länge 1,5 m Plug weiß mit Kupplung weiß</p>		EVOPLUG	*	44
 <p>Allesschneider in Schubkasten eingebaut Schneidgutzuführung links Schneidgutzuführung rechts Abb. zeigt Ausführung L einbaufähig in Unterschränke ab 450 mm Breite.</p>		EAE45L EAE45R	* *	626 626

Beleuchtung / Technik





Beschreibung		Artikel-Nr.		Wertpunkte
 <p>Tip-On / Servo-Drive flex Elektrische Türöffnung für Geräteschränke. Durch den Einbau der 60 mm hohen Antriebseinheit kann sich die Frontaufteilung verändern.</p> <p>für Geräteschränke bis zu einer Nischenhöhe von 1230 mm Durch leichtes Antippen der Front öffnet sich durch eine Antriebseinheit die Geräteschranktür.</p> <p>für Geräteschränke mit einer Nischenhöhe ab 1230 mm mit Funksteuerung Durch leichtes Antippen der Front gibt eine eingebaute Tasteinheit ein Funksignal an die Antriebseinheit, dadurch öffnet sich die Geräteschranktür.</p>		<p>TOSDF</p> <p>TOSDFF</p>	<p>*</p> <p>*</p>	<p>614</p> <p>852</p>
 <p>Tip-On / Power-Move Elektrische Türöffnung für Apothekerschränke/Vollauszüge</p> <p>Durch leichtes Antippen der Front öffnet sich der Auszug.</p>		TOPM	*	524







Einzelteile

Beschreibung	Breite in mm	Artikel-Nr.		Wertpunkte
 <p>Schubkasten komplett ohne Front, ohne Schienen (LEGRABOX)</p>	250 300 400 450 500 600 800 900 1000 1200	SK25-50 SK30-50 SK40-50 SK45-50 SK50-50 SK60-50 SK80-50 SK90-50 SK100-50 SK120-50	* * * * * * * * * *	87 87 87 87 87 87 99 99 99 117
 <p>Auszug komplett ohne Front, ohne Schienen (LEGRABOX)</p>	250 300 400 450 500 600 800 900 1000 1200	AZ25-50 AZ30-50 AZ40-50 AZ45-50 AZ50-50 AZ60-50 AZ80-50 AZ90-50 AZ100-50 AZ120-50	* * * * * * * * * *	99 99 99 99 99 99 115 115 115 117
 <p>Laufschienen für Schubkasten oder Auszug je Paar</p>		LSP	*	70
 <p>Frontbefestigung je Paar</p> <p>für Schubkasten für Auszug</p>		FRBP-SK FRBP-AZ	* *	34 45
<p>Türscharnier inkl. Montageplatte</p> <ul style="list-style-type: none"> • Standard 110° mit Dämpfung • Weitwinkel 155° • Abgeschrägt 30° • Abgeschrägt 45° • Stollenscharn. lang (UE115-65) • Stollenscharn. kurz (UEDK90) • Edelstahl-Glasrahmen 95° <p>• Montageplatte mit 0-mm-Distanz</p>		SRSMD SRWW SRA30 SRA45 SRSTL SRSTK SRGR SRMPL0	* * * * * * * *	13 13 13 13 13 13 13 6
 <p>Öffnungswinkel-Begrenzer für</p> <p>Türen mit Standard-Scharnier 86° Klappen 75° Lift-Falttören 83° Lift-Falttören 104°</p> <p>Bitte Schranktyp angeben!</p>		BGR75 BGR75 BGRFL83 BGRFL104	* * * *	6 6 6 6
 <p>Türdämpfer zum Aufstecken</p> <p>Standardscharnier 110° Weitwinkelscharnier 155°</p>		TDA110 TDA155	* *	4 4





Einzelteile

Beschreibung	Höhe in mm	Artikel-Nr.		Wertpunkte
 <p>Verbindungsflasche in Metall 200 mm lang 15 mm breit 2 mm hoch</p>		VBL	*	4
 <p>Frontenreiniger 500 ml</p>		FRR500	*	16
 <p>Reparaturset für die Programme: • 530 / 535 • 540 / 545 • 550 / 555 • 570</p>		RSET	*	48
 <p>Weichwachs Stange 8 cm</p> <p>Lackstift</p> <p>Lieferbare Farben (bitte angeben):</p> <ul style="list-style-type: none"> • Achatblau • Ahorn grün • Akazie • Anthrazit • Apricot • Berglärche braun • Berglärche weiss • Beton dunkel • Beton hell • Beton weiss • Birke • Blau • Buche • Edelstahl • Eiche natur • Fjordblau • Halifax Eiche natur • Halifax Eiche Tabak • Keramik Anthrazit • Keramik Bronze • Kerneiche • Kiwi • Linde • Magnolie • Maisgelb • Mineralgrün • Perlgrau • Platin • Sahara • Stahl dunkel • Vino • Weiss • Wildbirne 		WSTANGE LSTIFT	* *	6 17

Einzelteile

Beschreibung		Artikel-Nr.		Wertpunkte
 <p>Drahtablage anthrazit für Dunstabzugsschrank (ohne Gewürzdosen) inkl. Bodenträger</p>		DAFABLA	*	20
 <p>Beschlag für Eckschrank LeMans</p> <ul style="list-style-type: none"> • 1x Achsrohr mit Zubehör • 2x Drehböden Holz mit Drahtreling 		BSLAZ BSLDH2	* *	109 1094
 <p>Beschlag für Vorratsschrankauszug Auszugsrahmen mit Führungen und Frontbefestigung ohne Körbe</p>	718 1258 1622 1900 2040 2195	BSV-71 BSV-125 BSV-162 BSV-190 BSV-204 BSV-219	* * * * * *	379 1290 1354 1419 1487 1487
 <p>Beschlag für Unterschrank 90° 15 cm breit</p>		BSA90	*	329
 <p>Beschlag für Hochschrankklappe HKS</p> <ul style="list-style-type: none"> • Klappenhöhe bis 280 mm • Klappenhöhe 280-420 mm 		BSHKS28 BSHKS42	* *	138 138
 <p>Beschlag für Wandschrankklappe HK</p>		BSHK	*	178
 <p>Beschlag für Wandschrankklappe HS Schranktyp und Maße angeben</p>		BSHS	*	342

Einzelteile

Beschreibung	Artikel-Nr.	Wertpunkte
 <p>Beschlag für Faltschrankklappe HF Schranktyp und Maße angeben</p>	<p>BSHFK BSHFL</p>	<p>229 317</p>
 <p>Beschlag für Hochliftklappe HL</p>	<p>BSHL</p>	<p>342</p>
<p>Federdruckverschluss zum Aufschrauben an der Korpusinnenseite Öffnen und schließen durch Druck auf die Türfläche</p> <p>Set: 1x Tip-On 1x Hülse zum Aufschrauben</p> <p>Es können die vorhandenen Scharniere verwendet werden.</p>	<p>FDV</p>	<p>37</p>
 <p>Fachbodenträger für Holzeinlegeböden in Metall 1 Set: 20 Stück</p> <p>für 3-mm-Bohrung für 5-mm-Bohrung</p>	<p>FBTH3-20 FBTH5-20</p>	<p>20 20</p>
<p>Fachbodenträger für Holzeinlegeböden in Metall, mit Sicherungszapfen 1 Set: 20 Stück</p> <p>für 3-mm-Bohrung</p>	<p>FBTS3-20</p>	<p>20</p>
 <p>Fachbodenträger für Glaseinlegeböden für 3-mm-Bohrung 1 Set: 20 Stück</p>	<p>FBTG3-MX-20</p>	<p>20</p>
 <p>Schrankaufhänger, verdeckt mit Abdeckkappe Traglast 65 kg 1 Set: 1x links, 1x rechts</p>	<p>SAHVP</p>	<p>8</p>

kempfle küchen

Maxx

Max Kempfle GmbH & Co. KG

Schloßstraße 2
86701 Rohrenfels

www.kempfle.de
info@kempfle.de

Telefon: 0 84 31 / 67 18-0
Telefax: 0 84 31 / 67 18-18