Villeroy & Boch
1748

KÜCHENNEUHEITEN 2023

Keramikspülen · Armaturen · Zubehör

INHALTSVERZEICHNIS

SPÜLEN

LINARA 60 3
LINARA 45 4
LINARA 60 FLAT 5
LINARA 45 FLAT 6
SUBWAY 80 U 7

ARMATUREN

STEEL EXPERT COMPACT WINDOW 8
STEEL SHOWER WINDOW 8

JUBILÄUM - 275 JAHRE

SPÜLSTEIN BRINDILLE / SPÜLSTEIN MOSAÏQUE 9
FINERA SQUARE JUBILEE 10

FARBE

PURE BLACK R7 11

AUSLAUF

SPÜLEN	
6714/6772	SUBWAY 45
6729	ARENA ECK
FARBE	
S5	Ebony CeramicPlus

Lieferung des Auslaufsortimentes aus laufender Produktion bis 28.02.2024, danach nur noch aus vorhandenen Lagerbeständen.

Allgemeine Hinweise:

- Die Neuheiten Preisliste ist eine Ergänzung zur aktuellen Hauptpreisliste 2023.
- Allen Angeboten, Verkäufen und Lieferungen liegen unsere „Allgemeinen Verkaufs- und Lieferbedingungen" Juli 2022, zugrunde.
- Farb- und Dimensionsabweichungen entsprechen den üblichen Toleranzen. Sortiments-, Modell- und Farbänderungen vorbehalten.
- Bei den angegebenen Preisen handelt es sich um unverbindliche Preisempfehlungen des Herstellers ohne Mehrwertsteuer, die ab dem 01.10.2023 gelten.
- Die Mehrwertsteuer wird auf jeder Rechnung dem Netto-Warenwert in Höhe des jeweils gültigen Satzes zugeschlagen und getrennt ausgewiesen.
- Eventuelle (Preis-)Änderungen und Druck-/Setzfehler sind vorbehalten.
- Aus fehlerhaft angegebenen Preisen und Ausführungen lassen sich keine Rechte ableiten.

LINARA 60

- **Die Spüle ist reversibel**
- Für den aufliegenden Einbau
- Minimale Unterschrankbreite: 60 cm
- Geschmacksmuster geschützt!
- Kompatibel mit allen Seifenspendern in der Bildpreisliste 2023 auf Seite 101
- Abdeckkappen für Einzeldrehgriff in weiteren Ausführungen siehe Bildpreisliste 2023 auf Seite 105

Art. Nr.	Beschreibung (Für XX bitte Farbnummer eingeben)	Classicline	Premiumline
3386 01 XX	Spüle inklusive Ablaufgarnitur mit Handbetätigung	1.055,-	1.185,-
3386 02 XX	Spüle inklusive Ablaufgarnitur mit Excenterbetätigung	1.174,-	1.304,-

Classicline CeramicPlus

- **R1 Weiß (alpin)** *glänzend*
- **RW Stone White**
- **KR Crema** *glänzend*
- **FU Ivory**
- **AM Almond**
- **SM Steam**
- **KD Fossil**
- **SL Stone**
- **i4 Graphite**

Premiumline CeramicPlus

- **KG Snow White** *glänzend*
- **TR Timber**
- **R7 Pure Black**
- **J0 Chromite** *glänzend*

Art. Nr.	Zubehör auf Wunsch / Ersatzteile	€ ohne MwSt
9K13 00 05	Abtropfgitter faltbar, Anthracite	164,-
9K13 00 71	Abtropfgitter faltbar, Aluminium gebürstet	164,-
8K44 00 00	Holzschneidbrett Eiche	180,-
8K45 00 00	Holzschneidbrett Thermo-Esche	180,-
9K08 00 K1	Rollrost, Edelstahl	144,-
9624 15 LC	Cap Ventilabdeckung, Edelstahl massiv, weitere Farben in der Hauptpreisliste 2023 auf Seite 103	47,-
8276 00 61	Ablaufgarnitur mit Handbetätigung, verchromt	84,-
8286 10 00	Ablaufgarnitur mit Excenterbetätigung ohne Abdeckkappe	203,-

Hahnlochübersicht

3386

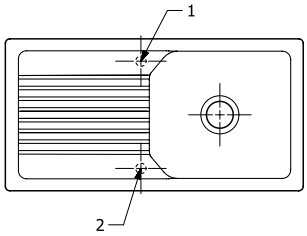

Lochbohrungen: Bei der Bestellung bitte HL-Artikelnummer angeben. Bitte beachten Sie HL-Artikelnummern auf Seite 8 in der Hauptpreisliste 2023.
Durchmesser: ca. 35 mm
Aufpreis: 9,00 €/Lochbohrung.

Technische Hinweise

3386

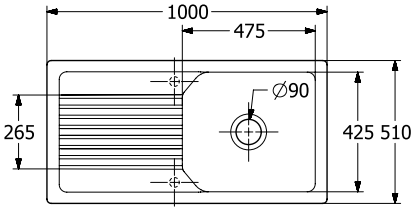

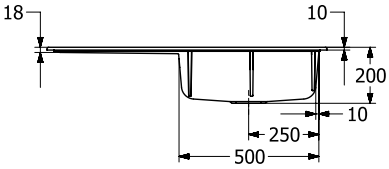

Bitte beachten Sie die Montageanleitung
Aussparung der Arbeitsplatte: 970 x 480 mm

Alle Maße sind angegeben in mm.

LINARA 45

- **Die Spüle ist reversibel**
- Für den aufliegenden Einbau
- Minimale Unterschrankbreite: 45 cm
- Geschmacksmuster geschützt!
- Kompatibel mit allen Seifenspendern in der Bildpreisliste 2023 auf Seite 101
- Abdeckkappen für Einzeldrehgriff in weiteren Ausführungen siehe Bildpreisliste 2023 ab Seite 105

Art. Nr.	Beschreibung (Für XX bitte Farbnummer eingeben)	Classicline	Premiumline
3384 01 XX	Spüle inklusive Ablaufgarnitur mit Handbetätigung	865,-	967,-
3384 02 XX	Spüle inklusive Ablaufgarnitur mit Excenterbetätigung	984,-	1.086,-

Classicline CeramicPlus

- **R1 Weiß (alpin)** *glänzend*
- **RW Stone White**
- **KR Crema** *glänzend*
- **FU Ivory**
- **AM Almond**
- **SM Steam**
- **KD Fossil**
- **SL Stone**
- **i4 Graphite**

Premiumline CeramicPlus

- **KG Snow White** *glänzend*
- **TR Timber**
- **R7 Pure Black**
- **J0 Chromite** *glänzend*

Art. Nr.	Zubehör auf Wunsch / Ersatzteile	€ ohne MwSt
9K13 00 05	Abtropfgitter faltbar, Anthracite	164,-
9K13 00 71	Abtropfgitter faltbar, Aluminium gebürstet	164,-
8K44 00 00	Holzschneidbrett Eiche	180,-
8K45 00 00	Holzschneidbrett Thermo-Esche	180,-
9K08 00 K1	Rollrost, Edelstahl	144,-
9624 15 LC	Cap Ventilabdeckung, Edelstahl massiv, weitere Farben in der Hauptpreisliste 2023 auf Seite 103	47,-
8276 00 61	Ablaufgarnitur mit Handbetätigung, verchromt	84,-
8286 10 00	Ablaufgarnitur mit Excenterbetätigung ohne Abdeckkappe	203,-

Hahnlochübersicht

3384

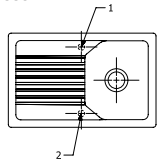

Lochbohrungen: Bei der Bestellung bitte HL-Artikelnummer angeben. Bitte beachten Sie HL-Artikelnummern auf Seite 8 in der Hauptpreisliste 2023.
Durchmesser: ca. 35 mm
Aufpreis: 9,00 €/Lochbohrung.

Technische Hinweise

3384

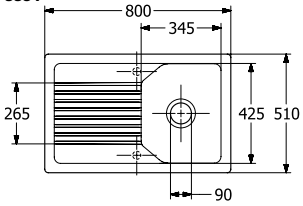

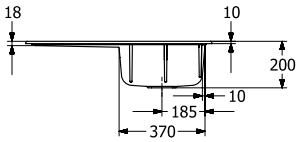

Bitte beachten Sie die Montageanleitung
Aussparung der Arbeitsplatte: 770 x 480 mm

Alle Maße sind angegeben in mm.

LINARA 60 FLAT

- **Die Spüle ist reversibel**
- Für den flächenbündigen Einbau in Natur-, Keramik-, Glas- und Quarzsteinarbeitsplatten
- Minimale Unterschrankbreite: 60 cm
- Minimalstärke der Platte: mind. 2,5 cm
- Geschmacksmuster geschützt!
- Kompatibel mit allen Seifenspendern in der Bildpreisliste 2023 auf Seite 101
- Abdeckkappen für Einzeldrehgriff in weiteren Ausführungen siehe Bildpreisliste 2023 ab Seite 105

Art. Nr.	Beschreibung (Für XX bitte Farbnummer eingeben)	Classicline	Premiumline
3386 1F XX	Spüle inklusive Ablaufgarnitur mit Handbetätigung	1.145,-	1.289,-
3386 2F XX	Spüle inklusive Ablaufgarnitur mit Excenterbetätigung	1.264,-	1.408,-

Classicline CeramicPlus

- **R1 Weiß (alpin)** *glänzend*
- **RW Stone White**
- **FU Ivory**
- **KR Crema** *glänzend*
- **KD Fossil**
- **i4 Graphite**

Premiumline CeramicPlus

- **KG Snow White** *glänzend*
- **J0 Chromite** *glänzend*
- **R7 Pure Black**

Art. Nr.	Zubehör auf Wunsch / Ersatzteile	€ ohne MwSt
9K13 00 05	Abtropfgitter faltbar, Anthracite	164,-
9K13 00 71	Abtropfgitter faltbar, Aluminium gebürstet	164,-
8K44 00 00	Holzschneidbrett Eiche	180,-
8K45 00 00	Holzschneidbrett Thermo-Esche	180,-
9K08 00 K1	Rollrost, Edelstahl	144,-
9624 15 LC	Cap Ventilabdeckung, Edelstahl massiv, weitere Farben in der Hauptpreisliste 2023 auf Seite 103	47,-
8276 00 61	Ablaufgarnitur mit Handbetätigung, verchromt	84,-
8286 10 00	Ablaufgarnitur mit Excenterbetätigung ohne Abdeckkappe	203,-

Hahnlochübersicht

3386

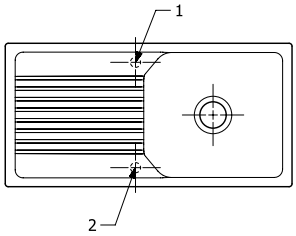

Lochbohrungen: Bei der Bestellung bitte HL-Artikelnummer angeben. Bitte beachten Sie HL-Artikelnummern auf Seite 8 in der Hauptpreisliste 2023.
Durchmesser: ca. 35 mm
Aufpreis: 9,00 €/Lochbohrung.

Technische Hinweise

3386

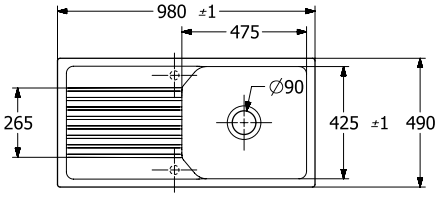

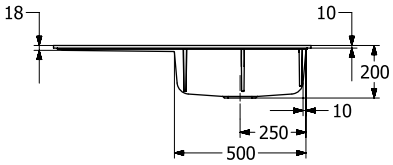

Bitte beachten Sie die Montageanleitung

Alle Maße sind angegeben in mm.

LINARA 45 FLAT

- **Die Spüle ist reversibel**
- Für den flächenbündigen Einbau in Natur-, Keramik-, Glas- und Quarzsteinarbeitsplatten
- Minimale Unterschrankbreite: 45 cm
- Minimalstärke der Platte: mind. 2,5 cm
- Geschmacksmuster geschützt!
- Kompatibel mit allen Seifenspendern in der Bildpreisliste 2023 auf Seite 101
- Abdeckkappen für Einzeldrehgriff in weiteren Ausführungen siehe Bildpreisliste 2023 ab Seite 105

Art. Nr.	Beschreibung (Für XX bitte Farbnummer eingeben)	Classicline	Premiumline
3384 1F XX	Spüle inklusive Ablaufgarnitur mit Handbetätigung	1.150,-	1.294,-
3384 2F XX	Spüle inklusive Ablaufgarnitur mit Excenterbetätigung	1.269,-	1.413,-

Classicline CeramicPlus

- **R1 Weiß (alpin)** *glänzend*
- **RW Stone White**
- **FU Ivory**
- **KR Crema** *glänzend*
- **KD Fossil**
- **i4 Graphite**

Premiumline CeramicPlus

- **KG Snow White** *glänzend*
- **J0 Chromite** *glänzend*
- **R7 Pure Black**

Art. Nr.	Zubehör auf Wunsch / Ersatzteile	€ ohne MwSt
9K13 00 05	Abtropfgitter faltbar, Anthracite	164,-
9K13 00 71	Abtropfgitter faltbar, Aluminium gebürstet	164,-
8K44 00 00	Holzschneidbrett Eiche	180,-
8K45 00 00	Holzschneidbrett Thermo-Esche	180,-
9K08 00 K1	Rollrost, Edelstahl	144,-
9624 15 LC	Cap Ventilabdeckung, Edelstahl massiv, weitere Farben in der Hauptpreisliste 2023 auf Seite 103	47,-
8276 00 61	Ablaufgarnitur mit Handbetätigung, verchromt	84,-
8286 10 00	Ablaufgarnitur mit Excenterbetätigung ohne Abdeckkappe	203,-

Hahnlochübersicht

3384

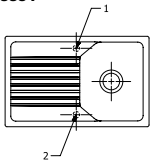

Lochbohrungen: Bei der Bestellung bitte HL-Artikelnummer angeben. Bitte beachten Sie HL-Artikelnummern auf Seite 8 in der Hauptpreisliste 2023.
Durchmesser: ca. 35 mm
Aufpreis: 9,00 €/Lochbohrung.

Technische Hinweise

3384

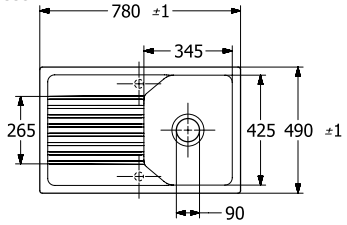

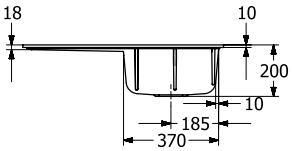

Bitte beachten Sie die Montageanleitung

Alle Maße sind angegeben in mm.

SUBWAY 80 U

- Einbau unter Natur-/Kunststeinplatten
- Minimale Unterschrankbreite: 80 cm
- Geschmacksmuster geschützt!
- Kompatibel mit allen Seifenspendern in der Bildpreisliste 2023 auf Seite 101
- Abdeckkappen für Einzeldrehgriff in weiteren Ausführungen siehe Bildpreisliste 2023 ab Seite 105

Art. Nr.	Beschreibung (Für XX bitte Farbnummer eingeben)	Classicline	Premiumline
3388 01 XX	Spüle inklusive Ablaufgarnitur mit Handbetätigung	1.220,-	1.366,-
3388 02 XX	Spüle inklusive Ablaufgarnitur mit Excenterbetätigung	1.320,-	1.466,-

Classicline CeramicPlus

- **R1 Weiß (alpin)** *glänzend*
- **RW Stone White**
- **KR Crema** *glänzend*
- **FU Ivory**
- **AM Almond**
- **SM Steam**
- **KD Fossil**
- **SL Stone**
- **i4 Graphite**

Premiumline CeramicPlus

- **KG Snow White** *glänzend*
- **TR Timber**
- **R7 Pure Black**
- **J0 Chromite** *glänzend*

Art. Nr.	Zubehör auf Wunsch / Ersatzteile	€ ohne MwSt
9K13 00 05	Abtropfgitter faltbar, Anthracite	164,-
9K13 00 71	Abtropfgitter faltbar, Aluminium gebürstet	164,-
8K44 00 00	Holzschneidbrett Eiche	180,-
8K45 00 00	Holzschneidbrett Thermo-Esche	180,-
9K08 00 K1	Rollrost, Edelstahl	144,-
9K15 00 00	Silikon Abtropfmatte	110,-
9849 00 K1	Drathkorb eckig, Edelstahl	178,-
9624 15 LC	Cap Ventilabdeckung, Edelstahl massiv, weitere Farben in der Hauptpreisliste 2023 auf Seite 103	47,-
8223 00 61	Ablaufgarnitur mit Handbetätigung, verchromt	144,-
8226 10 00	Ablaufgarnitur mit Excenterbetätigung ohne Abdeckkappe	244,-

Aussparung der Arbeitsplatte

3388

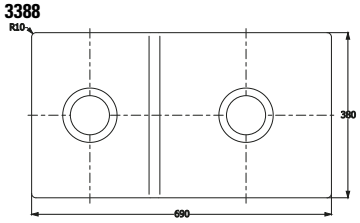

Aussparung der Arbeitsplatte:
gemäß mitgelieferter Montageschablone

Technische Hinweise

3388

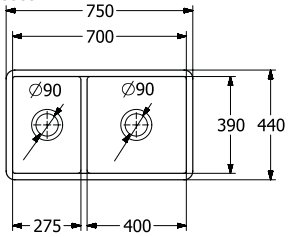

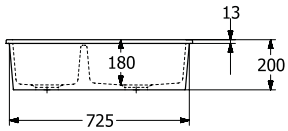

Bitte beachten Sie die Montageanleitung

Alle Maße sind angegeben in mm.

STEEL EXPERT COMPACT WINDOW / STEEL SHOWER WINDOW

Steel Expert Compact Window

Art. Nr.	Beschreibung Steel Expert Compact Window	€ ohne MwSt
9299 00 LC	Edelstahl massiv	870,-
9299 00 06	Matt Black	1.070,-

Steel Shower Window

Art. Nr.	Beschreibung Steel Shower Window	€ ohne MwSt
9699 01 LC	Edelstahl massiv	830,-
9699 01 06	Matt Black	950,-

Technische Hinweise

9299 00

- Material: Edelstahl massiv
- Material Kartusche: Kunststoff, Keramikdichtscheiben
- Schwenkbereich: 360°
- Öffnungswinkel des Hebels: 25°
- Installationsabstand zur Wand beachten, da die Kalt- und Warmwasserregulierung jeweils um 45° in Richtung Küchenspüle und in Richtung Wand erfolgt
- Durchflussmenge Laminarstrahl: 7,28 l/Min
- Durchflussmenge Brausestrahl: 7,03 l/Min
- Flexible Anschlussschläuche, Länge 800 mm
- Flexible Handbrause
- Handbrause mit zwei Strahlfunktionen
- Sockelhöhe bei ausgezogener Armatur: 54 mm
- Freiraum in oder neben der Küchenspüle zum Nutzen der Window-Funktion notwendig
- Armatur lässt sich flexibel herausziehen und auf Arbeitsplatte ablegen und ermöglicht somit Vorfensterinstallation
- Nach dem Herausnehmen muss die Armatur auf ein weiches Tuch abgelegt werden

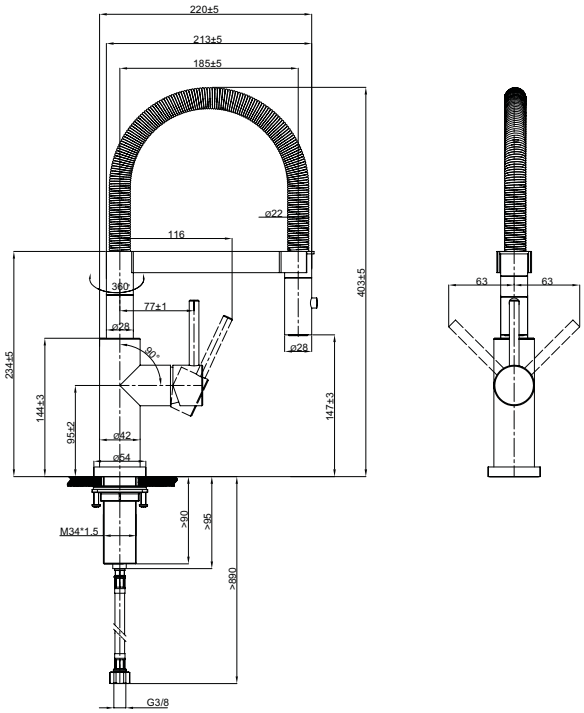

Technische Hinweise

9699 01

- Material: Edelstahl massiv
- Material Kartusche: Kunststoff, Keramikdichtscheiben
- Schwenkbereich: 360°
- Öffnungswinkel des Hebels: 25°
- Montage der Armatur direkt vor einer Wand möglich, da die Kalt- und Warmwasserregulierung um 90° in Richtung Küchenspüle erfolgt
- Brauseschlauch: integriert, herausziehbar, Länge 1800 mm
- Durchflussmenge Comfortstrahl: 8,05 l/Min
- Flexible Anschlussschläuche, Länge 800 mm
- Rückholung der Brause durch Kugelgewicht
- Sockelhöhe bei ausgezogener Armatur: 54 mm
- Freiraum in oder neben der Küchenspüle zum Nutzen der Window-Funktion notwendig
- Armatur lässt sich flexibel herausziehen und auf Arbeitsplatte ablegen und ermöglicht somit Vorfensterinstallation
- Nach dem Herausnehmen muss die Armatur auf ein weiches Tuch abgelegt werden

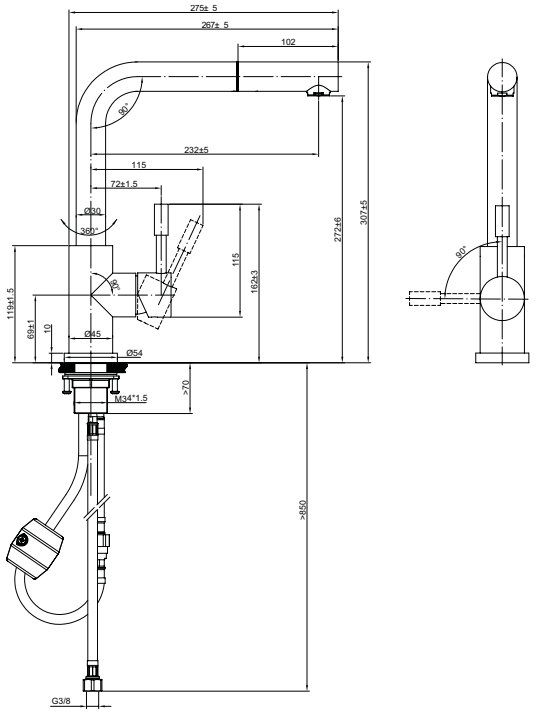

JUBILÄUMS-HIGHLIGHTS

Exklusive Jubiläumsprodukte von Villeroy & Boch

SPÜLSTEIN BRINDILLE

Spülstein Doppel- oder Einzelbecken in Weiß Alpin und CeramicPlus im Dekor Brindille

6323 91/92 BJ Doppelbecken
90 cm und Hahnlochbank

6320 61/62 BJ Einzelbecken
60 cm und Hahnlochbank

SPÜLSTEIN MOSAÏQUE & ARMATUR FINERA SQUARE

Spülstein Doppel- oder Einzelbecken in Weiß Alpin und CeramicPlus im Dekor Mosaïque

Armatur Finera Square Jubilee in Edelstahl massiv mit Dekor Mosaïque

6323 91/92 M1 Doppelbecken
90 cm und Hahnlochbank

6320 61/62 M1 Einzelbecken
60 cm und Hahnlochbank

9271 00 J4
Finera Square Jubilee

Sichern Sie sich ein Stück Geschichte mit den exklusiven Jubiläumsprodukten aus dem Hause Villeroy & Boch. Sprechen Sie Ihren Kontakt im Vertriebsaußendienst an.

FINERA SQUARE JUBILEE

Finera Square Jubilee

Art. Nr.	Beschreibung Finera Square Jubilee	€ ohne MwSt
9271 00 J4	Edelstahl massiv graviert	681,-

Technische Hinweise

9271 00

- Material: Edelstahl massiv
- Material Kartusche: Kunststoff, Keramikdichtscheiben
- Schwenkbereich: 360°
- Öffnungswinkel des Hebels: 25°
- Installationsabstand zur Wand beachten, da die Kalt- und Warmwasserregulierung jeweils um 45° in Richtung Küchenspüle und in Richtung Wand erfolgt
- Durchflussmenge Comfortstrahl: 10,5 l/Min
- Flexible Anschlussschläuche, Länge 600 mm
- Schwenkbarer Strahlregler

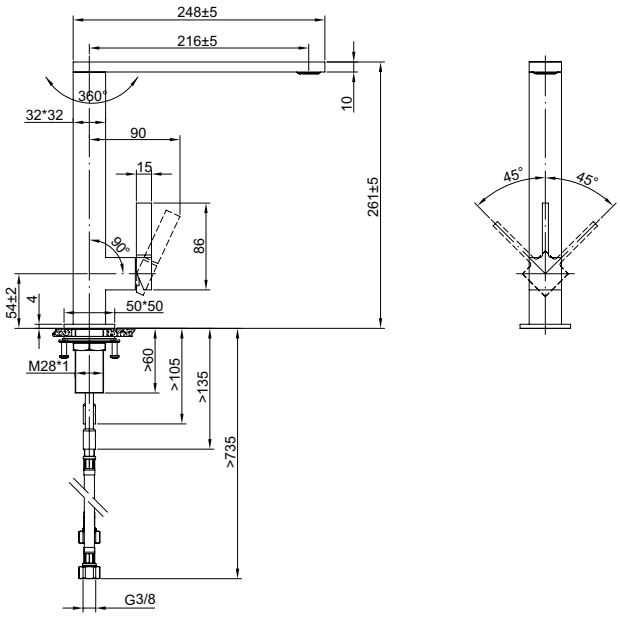

PURE BLACK

Schwarz – Mehr als nur ein Trend!

Schwarz ist absolut zeitlos, umwerfend elegant und voller raffinierter Möglichkeiten. Denn es betont Formen, Oberflächen, Materialien und Strukturen und ist damit perfekt für das moderne Küchenambiente, egal ob Country, Klassik oder Urban.

PURE BLACK

- Farbcode R7
- Für alle Villeroy & Boch Spülen ab Januar 2024 erhältlich

Pure Black betont das Design und macht im Kontrast mit Arbeitsplatten und Möbelfronten in Weiß, zartem Grau und hellen Natur- und Holztönen selbstbewusst auf sich aufmerksam.

Villeroy & Boch

DEUTSCHLAND

Villeroy & Boch AG
Vertrieb Küche
Postfach 12 30
D-66689 Mettlach

Tel. +49 68 64 81-60 00

WWW.VILLEROY-BOCH.COM

Farb- und Dimensionsabweichungen entsprechen den üblichen Toleranzen.
Sortiments-, Modell- und Farbänderungen vorbehalten. Die meisten Modelle sind gesetzlich eingetragen.